

Заводской номер комбайна
(соответствует номеру молотилки самоходной)

КОМБАЙН ЗЕРНОУБОРОЧНЫЙ САМОХОДНЫЙ

КЗС-2-1218Т “ПАЛЕССЕ GS12Т”

(Молотилка самоходная КЗК-2-12Т-0100000 и КЗК-2-12Т-0100000-01)

Каталог деталей и сборочных единиц

КЗК-2-12Т-0100000 КДС

Версия 02

1 ПРАВИЛА ПОЛЬЗОВАНИЯ КАТАЛОГОМ

Каталог деталей и сборочных единиц предназначен для составления заявок на запасные части, необходимые при техническом обслуживании и ремонте комбайна зерноуборочного КЗС-2-1218Т.

Каталоги деталей и сборочных единиц адаптеров, входящих в состав комплекса, отдельными документами прикладываются к адаптерам.

Каталог содержит перечень деталей и сборочных единиц комбайна зерноуборочного КЗС-2-1218Т, сведения об их количестве на сборочную единицу. Каталог иллюстрирован.

При составлении заявок на запасные части достаточно в указателе иллюстраций правильно определить номер рисунка, на рисунке номер позиции детали или сборочной единицы и в спецификации напротив соответствующей позиции в графе «Обозначение» - искомую деталь или сборочную единицу.

В спецификациях сборочные единицы и детали расположены следующим образом:

- сборочные единицы;
- детали;
- стандартные изделия.

Обозначения сборочных единиц и деталей в группе и подгруппе приведены в возрастающем порядке.

В обозначение стандартных изделий входят параметры изделия и последними цифрами после тире - обозначение ГОСТа на данное изделие.

Изготовитель постоянно проводит работы по совершенствованию конструкции комбайна зерноуборочного КЗС-2-1218Т, в связи с чем возможны отдельные изменения в конструкции, не отраженные в настоящем каталоге.

2 УКАЗАТЕЛЬ РИСУНКОВ

№ рис	Наименование рисунка	Стр.	№ рис	Наименование рисунка	Стр.
1	Молотилка самоходная КЗК-2-12Т-0100000 и КЗК-2-12Т-0100000-01 (вид слева)	14	12	Установка шкива КЗК-12-0202810	57
2	Молотилка самоходная КЗК-2-12Т-0100000 и КЗК-2-12Т-0100000-01 (вид справа)	19	13	Установка привода доски стрясной КЗК-12-0280200 (вид слева)	60
3	Молотилка самоходная КЗК-2-12Т-0100000 и КЗК-2-12Т-0100000-01 (вид спереди)	25	14	Установка привода доски стрясной КЗК-12-0280200 (вид справа)	65
4	Очистка КЗК-2-12Т-0202000 и КЗК-2-12Т-0202000-01 (вид слева)	27	15	Доска стрясная КЗК-12-0280200	70
5	Очистка КЗК-2-12Т-0202000 и КЗК-2-12Т-0202000-01 (вид справа)	30	16	Рычаг КЗР 0202160Г	74
6	Установка шкивов КЗК-12-0202860А-01 и КЗК-10-0202010-01	34	17	Установка привода стана решетного верхнего КЗК-10-0260000	76
7	Установка шкивов на шнек распределительный КЗК-10-0202770А	39	18	Стан решетный верхний КЗК-10-0260000	80
8	Установка цепного привода элеватора колосового	44	19	Установка контрпривода вариатора КЗК-12-0202500В	83
9	Муфта фрикционная КЗК 0219020Б-01	47	20	Контрпривод вариатора КЗК-12-0202500В	86
10	Установка шатуна КЗР 0202030Е и шкивов КЗК-12-0202109А, КЗК-12-0202111А	49	21	Приводы КЗК-12-0202690Б и КЗК-12-0202700	91
11	Установка привода соломотряса	53	22	Шкив ведомый КЗК-12-0217400	93
			23	Установка рычага КЗК-12-0202820	95

№ рис	Наименование рисунка	Стр.	№ рис	Наименование рисунка	Стр.
24	Установка привода устройства домолачивающего	98	36	Фланец КЗК-12-0102200	140
25	Устройство домолачивающее КЗК 0207000В-01	101	37	Фланец КЗК-12-0102750	141
26	Аппарат молотильный КЗК-12-1-0102000 и КЗК-12-2-0102000 (установка битера отбойного)	105	38	Подбарабанье КЗК-12-0103000	143
27	Аппарат молотильный КЗК-12-1-0102000 и КЗК-12-2-0102000 (установка барабана молотильного)	110	39	Подбарабанье КЗК-12-0103030-01	145
28	Аппарат молотильный КЗК-12-1-0102000 и КЗК-12-2-0102000 (установка барабана ускоряющего)	114	40	Барабан молотильный КЗК-12-0104100 и КЗК-12-0104100-01	147
29	Аппарат молотильный КЗК-12-1-0102000 и КЗК-12-2-0102000 (привод отбойного битера)	118	41	Установка механизма подъема подбарабаний КЗК-12-0115000	150
30	Аппарат молотильный КЗК-12-1-0102000 и КЗК-12-2-0102000 Камнеуловитель, подбарабанья	121	42	Фланец КЗК-10-0102070	154
31	Установка редуктора КЗК-12-0123000	126	43	Пружина КЗР 0202780А-01	155
32	Редуктор КЗК-12-0123000	129	44	Соломотряс КЗК-12-0212040-02	157
33	Водило КЗК-12-0123020	132	45	Вал коленчатый ведущий КЗК-12-0212050	160
34	Вариатор барабана КЗК 0108100	134	46	Вал коленчатый ведущий КЗК-12-0212070	162
35	Вариатор барабана КЗК 0123000	137	47	Вал коленчатый ведомый КЗК-12-0212080	165
			48	Рычаг КЗК 0202400В	167
			49	Рычаг КЗК 0202410В	169
			50	Элеватор колосовой КЗК 0208000А-04	171
			51	Цепь элеватора КЗР 0208080Г	174

№ рис	Наименование рисунка	Стр.	№ рис	Наименование рисунка	Стр.
52	Боковина левая КЗК-12А-12-0202250-01	176	68	Гидроцилиндр тормоза МК-23М.03.220А	217
53	Боковина правая КЗК-12А-12-0202260	179	69	Коробка передач КЗК-8-4-0107030 (корпус, крышки)	219
54	Рычаг КЗК-10-0202440	182	70	Коробка передач КЗК-8-4-0107030 (валы, шестерни)	223
55	Пружина КЗК-10-0202840 и КЗК-10-0202850	184	71	Дифференциал 3518020-43190	226
56	Пружина КЗК 0202840А	186	72	Механизм переключения передач КЗК-12-0107560	228
57	Стяжка КЗК 0202990А	188	73	Гидроцилиндр блокировки диапазонов 3518020-46330	232
58	Маслопровод КЗК-10-0202870 и КЗК-10-0202870-01	189	74	Муфта КВС-1-0107050	234
59	Шасси КЗК-2-12Т-0111000	190	75	Муфта КВС-1-0107060	236
60	Мост ведущих колес КЗК-2-12Т-0107000	194	76	Мост управляемых колес КЗК-2-12-0109000 (лист 1)	238
61	Редуктор бортовой КЗК-10-0107200 (лист 1)	197	77	Мост управляемых колес КЗК-2-12-0109000 (лист 2)	241
62	Редуктор бортовой КЗК-10-0107200 (лист 2)	200	78	Тяга КЗК-2-12-0109040	243
63	Редуктор бортовой КЗК-10-0107200-04 (лист 1)	204	79	Гидроцилиндр УЭС-7-0109200	245
64	Редуктор бортовой КЗК-10-0107200-04 (лист 2)	207	80	Вентилятор КЗК-10-0217000	247
65	Диски нажимные МК-23М.03.030А	211	81	Крылач КЗК-10-0217020А	251
66	Водило КЗК-10-0107210	213			
67	Колесо зубчатое МК-23М.03.210	215			

№ рис	Наименование рисунка	Стр.	№ рис	Наименование рисунка	Стр.
82	Кожух сдвоенный КЗК-10-0217100	253	98	Звездочка КЗР 0219070Б	292
83	Блок шнеков КЗК-10-0218010А	255	99	Установка пробоотборника и раскосов КЗК-12-0203600А	294
84	Установка рамы стана решетного и решета	258	100	Шнек с отводом КЗК-12-0206000Б	296
85	Устройство тяговое КЗР 0232000	260	101	Отвод с редуктором КЗК-12-0206230А	298
86	Устройство прицепное КИС 0122000А	263	102	Редуктор КЗК-12-0210000А	300
87	Установка гусеничного хода КЗК-2-12Т-0100120	265	103	Стакан КЗК-12-0210010	302
88	Колесо КЗК-10-0109400, КЗК-10-0109400-01	267	104	Стакан КЗК-12-0210020	304
89	Бункер КЗК-12-0203000В (лист 1)	268	105	Шнек грузной КЗК-10С-0216000	306
90	Бункер КЗК-12-0203000В (лист 2)	270	106	Редуктор КЗК-12-0245000	309
91	Бункер КЗК-12-0203000В (лист 3)	274	107	Стакан КЗК-12-0245010	311
92	Бункер КЗК-12-0203000В (лист 4)	277	108	Стакан КЗК-12-0245020	314
93	Установка крыши КЗК-12-0204100	280	109	Элеватор зерновой КЗК-10-0214000-01 (лист 1)	317
94	Электромеханизм бункера КЗК-10-0701380-02	283	110	Элеватор зерновой КЗК-10-0214000-01 (лист 2)	319
95	Электромеханизм бункера КЗК-10-0701390-02	284	111	Элеватор зерновой КЗК-10-0214000-01 (лист 3)	322
96	Редуктор КЗК-12-0209100-02	286	112	Элеватор зерновой КЗК-10-0214000-01 (лист 4)	325
97	Стакан КЗК-12-0209020	289	113	Цепи элеватора КЗК-10-0214140 и КЗК-10-0214160	327

№ рис	Наименование рисунка	Стр.	№ рис	Наименование рисунка	Стр.
114	Муфта фрикционная КЗК-10-0219100	330	130	Пружина КЗК-10-0290660	367
115	Привод выгрузки КЗК-12-0221100А (лист 1)	332	131	Кабина КЗК-12-0120000 (лист 1)	369
116	Привод выгрузки КЗК-12-0221100А (лист 2)	335	132	Кабина КЗК-12-0120000 (лист 2)	371
117	Рычаг КЗК-12-0221110	338	133	Кабина КЗК-12-0120000 (лист 3)	375
118	Пружина КЗК-12-0221140А	340	134	Кабина КЗК-12-0120000 (лист 4)	378
119	Установка соломоизмельчителя КЗК-10-0290600 (лист 1)	342	135	Каркас КЗК-12-0120010	382
120	Установка соломоизмельчителя КЗК-10-0290600 (лист 2)	345	136	Дверь КЗК-12-0120900	385
121	Соломоизмельчитель КЗК-12-0290000Б	347	137	Дверь КЗК-12-0131070	388
122	Шкив КЗК-12-0290090Б	350	138	Ручка КЗК-12-0131010	391
123	Ротор измельчителя КЗК-12-0290140	352	139	Крышка КЗК-12-0120530А	393
124	Опора ножевая КЗК-10-0290030А	355	140	Электрооборудование кабины КЗК-12-0120000	395
125	Дефлектор КЗК-12-0290320 (лист 1)	356	141	Установка выключателя зажигания КЗК-12-0122450	399
126	Дефлектор КЗК-12-0290320 (лист 2)	358	142	Установка климатическая КЗК-12-0113000В-01 и КЗК-12-0113000В-02	401
127	Граблины КЗК-10-0290100 и КЗК-10-0290100-01	361	143	Установка компрессора КЗК-12-0113030-01 и КЗК-12-0113030-02 (лист 1)	403
128	Заслонка КЗК-10-0290160Б	363	144	Установка компрессора КЗК-12-0113030-01 и КЗК-12-0113030-02 (лист 2)	407
129	Рычаг КЗК-10-0290260	365			

№ рис	Наименование рисунка	Стр.	№ рис	Наименование рисунка	Стр.
145	Компрессор КЗК-12-0113160А и КЗК-12-0113160А-01	410	159	Кронштейн КЗК-12-0119300	451
146	Компрессор КВС-1-0150630 и КВС-1-0150630-01	412	160	Сиденье КЗК-12-0119290Б и КЗК-12-0119290Б-01	453
147	Установка испарителя КЗК-12-0113040-01	414	161	Рычаг КЗК-12-0119920Б	456
148	Установка испарителя КЗК-12-0113040-02	418	162	Электрооборудование блока управления КЗК-12-0119890А	459
149	Установка стеклоомывателя КЗК-12-0120460	422	163	Рулевая колонка КВС-1-0129230-02	461
150	Площадка управления КЗК-2-12-0119000-01 (лист 1)	424	164	Привод управления КЗС 0119600	465
151	Площадка управления КЗК-2-12-0119000-01 (лист 2)	426	165	Кардан 50-3401060	467
152	Площадка управления КЗК-2-12-0119000-01 (лист 3)	430	166	Установка насоса-дозатора КЗК-10-0602090-01	469
153	Пульт управления КЗК-2-12-0119500Б-01	434	167	Установка рулевого колеса КЗК-12-0122600 и КЗК-12-0122600-01	471
154	Рычаг КЗК-12-0119440В	438	168	Колесо рулевое КЗК-12-0122300	473
155	Привод КЗК-10-3-0119390	441	169	Колесо рулевое УЭС 0302560	474
156	Установка электрооборудования пульта управления КЗК-2-12-0725000 (лист 1)	443	170	Зажим УЭС 0302540	476
157	Установка электрооборудования пульта управления КЗК-2-12-0725000 (лист 2)	446	171	Электрооборудование рулевой колонки КВС-1-0129230-02	477
158	Установка сиденья КЗК-12-0119290Б и КЗК-12-0119290Б-01	449	172	Колонка привода УЭС 0300710	479
			173	Установка механизма КПП КЗК-12-0122500	481

№ рис	Наименование рисунка	Стр.	№ рис	Наименование рисунка	Стр.
174	Установка тросов управления стояночным тормозом КЗК-12-0119610	483	188	Замок КВС-1-0160240	519
175	Установка троса ГСТ КЗК-12-0119620В	485	189	Панель КЗК-12-0128660А	520
176	Установка трубопроводов моста ведущих колес КЗК-12-0119630	487	190	Упор КЗК-12-0128950	521
177	Установка тросов управления двигателем КЗК-12-0119640Г	489	191	Настил КЗК-12-0100320А	522
178	Установка трапа КЗК-2-12Т-0117000	491	192	Установка крыши КЗК-12-0124000А	523
179	Трап КЗК-2-12Т-0117100	494	193	Установка бампера КЗК-12А-1-0132000	525
180	Установка поручней КЗК-2-12Т-0100100	497	194	Фары КЗК-12А-1-0132040 и КЗК-12А-1-0132040-01	527
181	Поручень КЗК-2-12-0100110	500	195	Установка бака топливного КЗК-12-0126600 (лист 1)	529
182	Установка площадки КЗК-12-0100130	502	196	Установка бака топливного КЗК-12-0126600 (лист 2)	533
183	Установка капотов и ограждения КЗК-12-0128500А (вид слева)	505	197	Установка двигателя КЗК-12-3-0106000А-01 (лист 1)	536
184	Установка капотов и ограждения КЗК-12-0128500А (вид справа)	508	198	Установка двигателя КЗК-12-3-0106000А-01 (лист 2)	540
185	Установка капотов и ограждения КЗК-12-0128500А (вид спереди)	511	199	Двигатель КЗК-12-3-0106010Б-01 (лист 1)	542
186	Кожух боковой КЗК-12-0128530А	513	200	Двигатель КЗК-12-3-0106010Б-01 (лист 2)	546
187	Кожух боковой КЗК-12-0128530А-01	516	201	Установка муфты КЗК-12-16-0106020	549

№ рис	Наименование рисунка	Стр.	№ рис	Наименование рисунка	Стр.
202	Установка гидронасосов КЗК-12-0114890	551	218	Установка бачка расширительного КЗК-12-3-0106070А	593
203	Гидронасос КЗК-12-0601530	554	219	Установка ограждения КЗК-12-3-0106330Г-01	596
204	Установка гидронасосов КЗК-12-0114850	556	220	Установка сливных рукавов КЗК-12-3-0106490	598
205	Насос двухсекционный КЗК-12-0601510	559	221	Устройство натяжное КЗК-10-0112010	601
206	Насос КЗК-12-0602890	562	222	Пружина КЗС 0131210	603
207	Установка гидронасосов КЗК-12-0602860	564	223	Электрооборудование установки двигателя КЗК-12-3-0106000А-01	604
208	Гидронасос двухсекционный КЗК-12-0602850	565	224	Установка глушителя КЗК-12-3-0126520	606
209	Мультипликатор КЗК-12-0114100-04, КЗК-12-0114100-05	567	225	Труба КЗК-12-3-0126880	609
210	Опора КЗК-12-3-0220090А	573	226	Установка трубы воздушной КЗК-12-3-0126350А	611
211	Радиатор КЗК-12-3-0106040Б	574	227	Установка вентилятора КЗК-12-3-0112240	614
212	Установка вентилятора КЗК-12-3-0126700	576	228	Вентилятор КЗК-12-3-0112100	616
213	Пружина КЗК-12-3-0126640	579	229	Установка капота КЗК-2-12-0228310	619
214	Привод вентилятора КЗК 0106370А	580	230	Капот КЗК-2-12-0228300	621
215	Воздухозаборник КЗК-12-3-0112000	582	231	Крыша КЗК-2-12-0228140	624
216	Рама КЗК-12-3-0112080	587	232	Установка ресиверов КЗК-2-12-0800010	626
217	Пылесъемник КЗК-12-3-0112130А	590	233	Ресивер КЗК-2-12-0800030	628

№ рис	Наименование рисунка	Стр.	№ рис	Наименование рисунка	Стр.
234	Ресивер КЗК-2-12-0800050	629	249	Гидросистема привода ходовой части КЗК-2-12-0601000 (лист 2)	662
235	Установка фильтра воздушного КЗК-12-3-0126340А	631	250	Гидросистема привода ходовой части КЗК-2-12-0601000 (лист 3)	666
236	Воздухозаборник вращающийся КЗК-12-3-0126420	634	251	Клапан дренажный КЗК-2-12-0601300	670
237	Привод главного контрпривода КЗК-12-16-0220000	636	252	Гидроблок подключения управляемого моста КЗК-2-12-0601500	672
238	Пружина КЗК-12-3-0220050	640	253	Гидроблок подключения управляемого моста КЗК-2-12-0601510	675
239	Рычаг КЗК-12-3-0220210	641	254	Фильтр всасывающий КЗК-12-0601070	677
240	Ограничитель КЗК-12-3-0220260	643	255	Бак масляный КЗК-12-0601410	678
241	Шкив КЗК-4118-0220040	645	256	Гидромотор КЗК-12-0601500-01	680
242	Пружина КЗК 0202840А-03	647	257	Гидросистема рабочих органов и рулевого управления КЗК-12-0602000Б (лист 1)	682
243	Пружина КЗК-10-0100580	648	258	Гидросистема рабочих органов и рулевого управления КЗК-12-0602000Б (лист 2)	687
244	Рычаг КЗК-10-0100590	650	259	Гидросистема рабочих органов и рулевого управления КЗК-12-0602000Б (лист 3)	693
245	Рычаг КЗК-10-0100620	652	260	Гидроцилиндр КЗК-12-0602310	699
246	Рычаг КЗК-10-0100680А	654	261	Полумуфта молотилки КЗК-12-0602330, КЗК-12-0602330-01 и КЗК-12-0602330-02	700
247	Пружина КЗК-10-0100720А	656			
248	Гидросистема привода ходовой части КЗК-2-12-0601000 (лист 1)	658			

№ рис	Наименование рисунка	Стр.	№ рис	Наименование рисунка	Стр.
262	Фильтр сливной КЗК-12-0602400	702	278	Установка электрооборудования молотилки КЗК-2-12Т-0721000 (лист 1)	723
263	Фильтр напорный КЗК-12-0602620	703	279	Установка электрооборудования молотилки КЗК-2-12Т-0721000 (лист 2)	726
264	Гидроблок четырехсекционный КЗК-12-0602490	705	280	Установка электрооборудования молотилки КЗК-2-12Т-0721000 (лист 3)	730
265	Коллектор КЗК-12-0602630	707	281	Установка электрооборудования молотилки КЗК-2-12Т-0721000 (лист 4)	734
266	Гидроблок односекционный КЗК-12-0602670	708	282	Установка электрооборудования молотилки КЗК-2-12Т-0721000 (лист 5)	737
267	Гидроцилиндр КЗК-12-0602700 и КЗК-12-0602730-01	710	283	Установка электрооборудования молотилки КЗК-2-12Т-0721000 (лист 6)	740
268	Гидроцилиндр КЗК-12-0602740	711	284	Привод наклонной камеры КЗК-12-16-0125000 (лист 1)	743
269	Тройник КЗК-12-0602770 и КЗК-12-0602780	712	285	Привод наклонной камеры КЗК-12-16-0125000 (лист 2)	745
270	Манометр КЗК-12-0602810	713			
271	Дроссель с обратным клапаном КЗК 0602520А и КЗК 0602520А-01	714			
272	Кран КЗК-10-0602380	715			
273	Гидроцилиндр КЗК-10-0602500	716			
274	Полумуфта внутренняя МС 12-3-020-01	717			
275	Пневмогидроаккумулятор УЭС-7-0602470	718			
276	Пневмосистема КЗК-12-0800000А	719			
277	Регулятор давления КЗК-12-0800190	722			
				ПРИЛОЖЕНИЕ А Каталог деталей и сборочных единиц КАМЕРА НАКЛОННАЯ КЗК-2-12Т-1800000	749

3 СБОРОЧНЫЕ ЕДИНИЦЫ И ДЕТАЛИ



Рисунок 1 – Молотилка самоходная КЗК-2-12Т-0100000 и КЗК-2-12Т-0100000-01 (вид слева)

№ рис	№ поз	Обозначение	Наименование	Куда входит	
				Обозначение	Кол. на 1 сб. ед.
МОЛОТИЛКА САМОХОДНАЯ КЗК-2-12Т-0100000 и КЗК-2-12Т-0100000-01 (вид слева) (рисунок 1)					
1	1-4,6-43	КЗК-2-12Т-0100000	Молотилка самоходная	КЗК-2-12Т-0000000	1
	1-3,5-43	КЗК-2-12Т-0100000-01	Молотилка самоходная	КЗК-2-12Т-0000000	1
	1	КЗК-2-12Т-0100100	Установка поручней	КЗК-2-12Т-0100000 КЗК-2-12Т-0100000-01	1 1
	2	КЗК-2-12Т-0100120	Установка гусеничного хода	КЗК-2-12Т-0100000 КЗК-2-12Т-0100000-01	1 1
	3	КЗК-2-12Т-0117000	Установка трапа	КЗК-2-12Т-0100000 КЗК-2-12Т-0100000-01	1 1
	4	КЗК-2-12Т-0202000	Очистка	КЗК-2-12Т-0100000	1
	5	КЗК-2-12Т-0202000-01	Очистка	КЗК-2-12Т-0100000-01	1
	6	КЗК-2-12Т-0721000	Установка электрооборудования молотилки	КЗК-2-12Т-0100000 КЗК-2-12Т-0100000-01	1 1
	7	КЗК-2-12-0119000-01	Площадка управления	КЗК-2-12Т-0100000 КЗК-2-12Т-0100000-01	1 1
	8	КЗК-2-12-0228310	Установка капота	КЗК-2-12Т-0100000 КЗК-2-12Т-0100000-01	1 1
	9	КЗК-10-0290600	Установка соломоизмельчителя	КЗК-2-12Т-0100000 КЗК-2-12Т-0100000-01	1 1
10	КЗК-12-0100090А	Упор	КЗК-2-12Т-0100000 КЗК-2-12Т-0100000-01	1 1	
11	КЗК-12-0100150А	Опора	КЗК-2-12Т-0100000 КЗК-2-12Т-0100000-01	1 1	

№ рис	№ поз	Обозначение	Наименование	Куда входит	
				Обозначение	Кол. на 1 сб. ед.
1	12	КЗК-12-0100170	Упор	КЗК-2-12Т-0100000	2
				КЗК-2-12Т-0100000-01	2
	13	КЗК-12-0100320А	Настил	КЗК-2-12Т-0100000	1
				КЗК-2-12Т-0100000-01	1
	14	КЗК-12-0100520Б	Установка зеркала	КЗК-2-12Т-0100000	2
				КЗК-2-12Т-0100000-01	2
	15	КЗК-12-0102190	Щиток	КЗК-2-12Т-0100000	1
				КЗК-2-12Т-0100000-01	1
	16	КЗК-12-0113000В-01	Установка климатическая	КЗК-2-12Т-0100000	1
				КЗК-2-12Т-0100000-01	1
	17	КЗК-12-0113000В-02	Установка климатическая	КЗК-2-12Т-0100000	1
				КЗК-2-12Т-0100000-01	1
	18	КЗК-12-0116000Б	Шкаф электрический	КЗК-2-12Т-0100000	1
				КЗК-2-12Т-0100000-01	1
	19	КЗК-12А-1-0121000	Подрамник	КЗК-2-12Т-0100000	1
				КЗК-2-12Т-0100000-01	1
	20	КЗК-12-0124000А	Установка крыши	КЗК-2-12Т-0100000	1
				КЗК-2-12Т-0100000-01	1
	21	КЗК-12-0128500А	Установка капотов и ограждений	КЗК-2-12Т-0100000	1
				КЗК-2-12Т-0100000-01	1
	22	КЗК-12-0130000А	Ящик инструментальный	КЗК-2-12Т-0100000	1
				КЗК-2-12Т-0100000-01	1
	23	КЗК-12-0203000В	Бункер	КЗК-2-12Т-0100000	1
				КЗК-2-12Т-0100000-01	1

№ рис	№ поз	Обозначение	Наименование	Куда входит	
				Обозначение	Кол. на 1 сб. ед.
1	24	КЗК-12-0203600А	Установка пробоотборника и раскосов	КЗК-2-12Т-0100000	1
				КЗК-2-12Т-0100000-01	1
	25	КЗК-12-0206000Б	Шнек с отводом	КЗК-2-12Т-0100000	1
				КЗК-2-12Т-0100000-01	1
	26	КЗК-12-0221100А	Привод выгрузки	КЗК-2-12Т-0100000	1
				КЗК-2-12Т-0100000-01	1
	27	КЗК-12-0602000Б	Гидросистема рабочих органов и рулевого управления	КЗК-2-12Т-0100000	1
				КЗК-2-12Т-0100000-01	1
	28	КЗК-12-1100000	Установка системы пожаротушения	КЗК-2-12Т-0100000	1
				КЗК-2-12Т-0100000-01	1
	29	КЗК-2-12Т-1800000	Камера наклонная	КЗК-2-12Т-0100000	1
				КЗК-2-12Т-0100000-01	1
	30	КЗК-12-3-0106000А-01	Установка двигателя	КЗК-2-12Т-0100000	1
				КЗК-2-12Т-0100000-01	1
	31	КЗК-12-3-0126520	Установка глушителя	КЗК-2-12Т-0100000	1
				КЗК-2-12Т-0100000-01	1
	32	КЗК-12-3-0126350А	Установка трубы воздушной	КЗК-2-12Т-0100000	1
				КЗК-2-12Т-0100000-01	1
	33	КЗК-12-16-0220000	Привод главного контрпривода	КЗК-2-12Т-0100000	1
				КЗК-2-12Т-0100000-01	1
	34	КЗК-12-0100410	Обод	КЗК-2-12Т-0100000	2
				КЗК-2-12Т-0100000-01	2
	35	КЗК-12-0100430	Хомут	КЗК-2-12Т-0100000	2
				КЗК-2-12Т-0100000-01	2

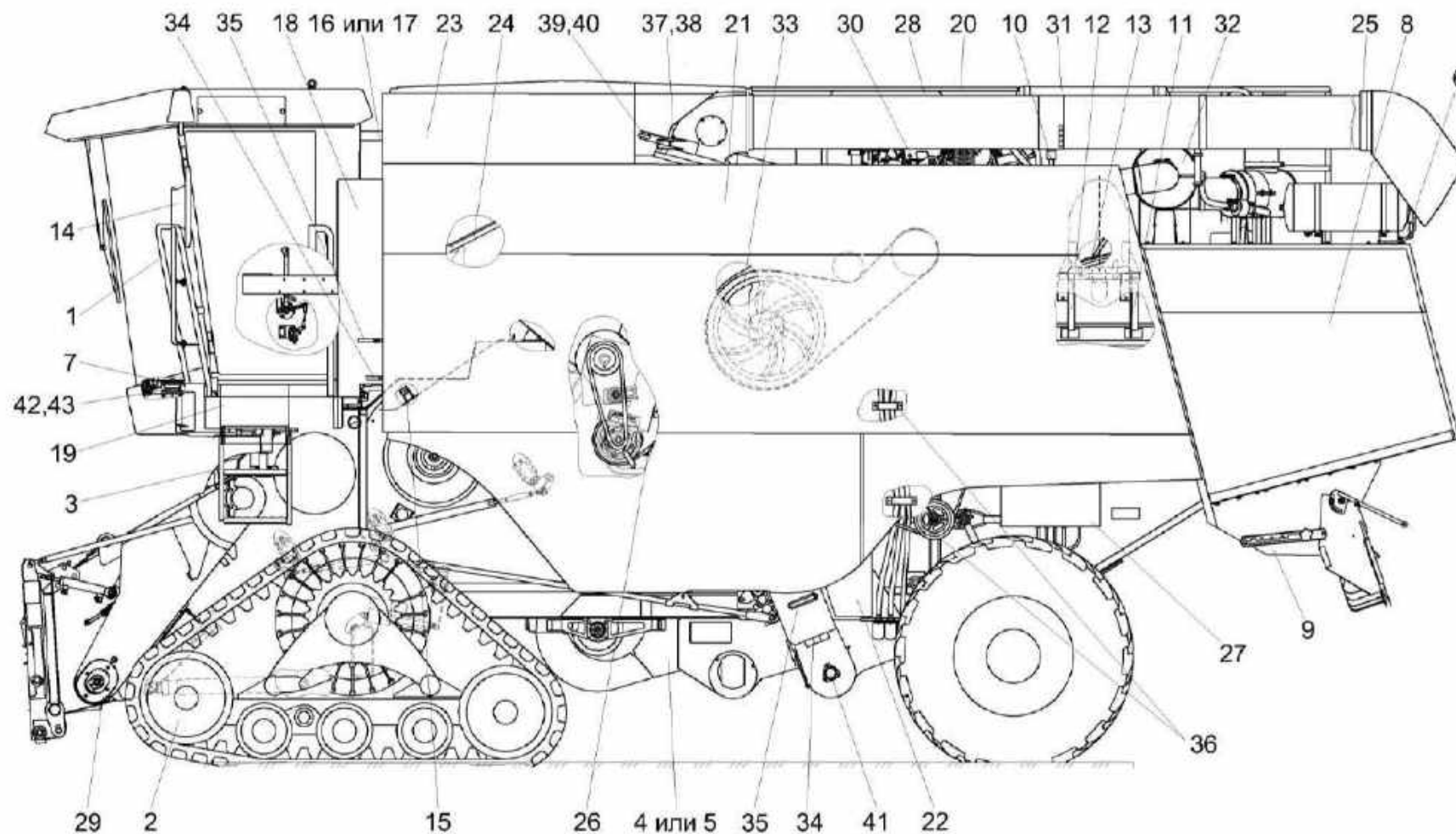
№ рис	№ поз	Обозначение	Наименование	Куда входит	
				Обозначение	Кол. на 1 сб. ед.
1	36	КЗС 0700820	Прижим	КЗК-2-12Т-0100000	3
				КЗК-2-12Т-0100000-01	3
	37	КЗК-12-0229436А	Опора	КЗК-2-12Т-0100000	1
				КЗК-2-12Т-0100000-01	1
	38	КЗК-12-0229437	Кронштейн	КЗК-2-12Т-0100000	1
				КЗК-2-12Т-0100000-01	1
	39	КЗР 0206443А	Переходник	КЗК-2-12Т-0100000	2
				КЗК-2-12Т-0100000-01	2
	40	КЗР 0206444Б	Переходник	КЗК-2-12Т-0100000	1
				КЗК-2-12Т-0100000-01	1
	41	КЗР 0216001Б	Крышка	КЗК-2-12Т-0100000	2
				КЗК-2-12Т-0100000-01	2
	42		Виброизолятор 80-6700160	КЗК-2-12Т-0100000	4
				КЗК-2-12Т-0100000-01	4
	43		Подушка нижняя 130-5001364-В	КЗК-2-12Т-0100000	4
				КЗК-2-12Т-0100000-01	4



Рисунок 2 – Молотилка самоходная КЗК-2-12Т-0100000 и КЗК-2-12Т-0100000-01 (вид справа)

№ рис	№ поз	Обозначение	Наименование	Куда входит	
				Обозначение	Кол. на 1 сб. ед.
МОЛОТИЛКА САМОХОДНАЯ КЗК-2-12Т-0100000 и КЗК-2-12Т-0100000-01 (вид справа) (рисунок 2)					
2	1-50	КЗК-2-12Т-0100000	Молотилка самоходная	КЗК-2-12Т-0000000	1
	1-50	КЗК-2-12Т-0100000-01	Молотилка самоходная	КЗК-2-12Т-0000000	1
	1	КЗК-2-12-0601000	Гидросистема привода ходовой части	КЗК-2-12Т-0100000	1
				КЗК-2-12Т-0100000-01	1
	2	КЗК-12-0800000А	Пневмосистема	КЗК-2-12Т-0100000	1
				КЗК-2-12Т-0100000-01	1
	3	КЗК 0202840А-03	Пружина	КЗК-2-12Т-0100000	1
				КЗК-2-12Т-0100000-01	1
	4	КЗК-10-0100580	Пружина	КЗК-2-12Т-0100000	1
				КЗК-2-12Т-0100000-01	1
5	КЗК-10-0100590	Рычаг	КЗК-2-12Т-0100000	1	
			КЗК-2-12Т-0100000-01	1	
6	КЗК-10-0100620	Рычаг	КЗК-2-12Т-0100000	1	
			КЗК-2-12Т-0100000-01	1	
7	КЗК-10-0100680А	Рычаг	КЗК-2-12Т-0100000	1	
			КЗК-2-12Т-0100000-01	1	
8	КЗК-10-0100720А	Пружина	КЗК-2-12Т-0100000	1	
			КЗК-2-12Т-0100000-01	1	
9	КЗК-10-0214000-01	Элеватор зерновой	КЗК-2-12Т-0100000	1	
			КЗК-2-12Т-0100000-01	1	
10	КЗК-10С-0216000	Шнек загрузной	КЗК-2-12Т-0100000	1	
			КЗК-2-12Т-0100000-01	1	

№ рис	№ поз	Обозначение	Наименование	Куда входит	
				Обозначение	Кол. на 1 сб. ед.
2	11	КЗК-10-0219080А	Звездочка	КЗК-2-12Т-0100000	1
				КЗК-2-12Т-0100000-01	1
	12	КЗК-2-12-0100110	Поручень	КЗК-2-12Т-0100000	1
				КЗК-2-12Т-0100000-01	1
	13	КЗК-12-0100130	Установка площадки	КЗК-2-12Т-0100000	1
				КЗК-2-12Т-0100000-01	1
	14	КЗК-12-0100200А	Лестница нижняя	КЗК-2-12Т-0100000	1
				КЗК-2-12Т-0100000-01	1
	15	КЗК-12-0100520Б	Установка зеркала	КЗК-2-12Т-0100000	2
				КЗК-2-12Т-0100000-01	2
	16	КЗК-12-0119610	Установка тросов управления стояночным тормозом	КЗК-2-12Т-0100000	1
				КЗК-2-12Т-0100000-01	1
	17	КЗК-12-0119620В	Установка троса ГСТ	КЗК-2-12Т-0100000	1
				КЗК-2-12Т-0100000-01	1
	18	КЗК-12-0119640Г	Установка тросов управления двигателем	КЗК-2-12Т-0100000	1
				КЗК-2-12Т-0100000-01	1
	19	КЗК-12-0120000	Кабина	КЗК-2-12Т-0100000	1
				КЗК-2-12Т-0100000-01	1
	20	КЗК-12-0120460	Установка стеклоомывателя	КЗК-2-12Т-0100000	1
				КЗК-2-12Т-0100000-01	1
	21	КЗК-12-0122500	Установка механизма КПП	КЗК-2-12Т-0100000	1
				КЗК-2-12Т-0100000-01	1
22	КЗК-12-16-0125000	Привод наклонной камеры	КЗК-2-12Т-0100000	1	
			КЗК-2-12Т-0100000-01	1	

№ рис	№ поз	Обозначение	Наименование	Куда входит	
				Обозначение	Кол. на 1 сб. ед.
2	23	КЗК-12-0126600	Установка бака топливного	КЗК-2-12Т-0100000	1
				КЗК-2-12Т-0100000-01	1
	24	КЗК-12-0129000А	Ящик аккумуляторный	КЗК-2-12Т-0100000	1
				КЗК-2-12Т-0100000-01	1
	25	КЗК-12-3-0112240	Установка вентилятора	КЗК-2-12Т-0100000	1
				КЗК-2-12Т-0100000-01	1
	26	КЗК-12А-1-0132000	Установка бампера	КЗК-2-12Т-0100000	1
				КЗК-2-12Т-0100000-01	1
	27	КЗК 0100451-01	Крышка	КЗК-2-12Т-0100000	1
				КЗК-2-12Т-0100000-01	1
	28	КЗК-10С-0216412	Кронштейн	КЗК-2-12Т-0100000	1
				КЗК-2-12Т-0100000-01	1
	29	КЗК-12-0102453А	Планка	КЗК-2-12Т-0100000	1
				КЗК-2-12Т-0100000-01	1
	30	КЗК-12-0229456А	Колпак	КЗК-2-12Т-0100000	1
				КЗК-2-12Т-0100000-01	1
	31	КЗК-12-0290423	Кронштейн	КЗК-2-12Т-0100000	1
				КЗК-2-12Т-0100000-01	1
	32	КЗР 0101105	Корпус подшипника	КЗК-2-12Т-0100000	1
				КЗК-2-12Т-0100000-01	1
	33	КЗР 0214603А-01	Захват	КЗК-2-12Т-0100000	1
				КЗК-2-12Т-0100000-01	1
	34	КЗР 0216001Б	Крышка	КЗК-2-12Т-0100000	2
				КЗК-2-12Т-0100000-01	2

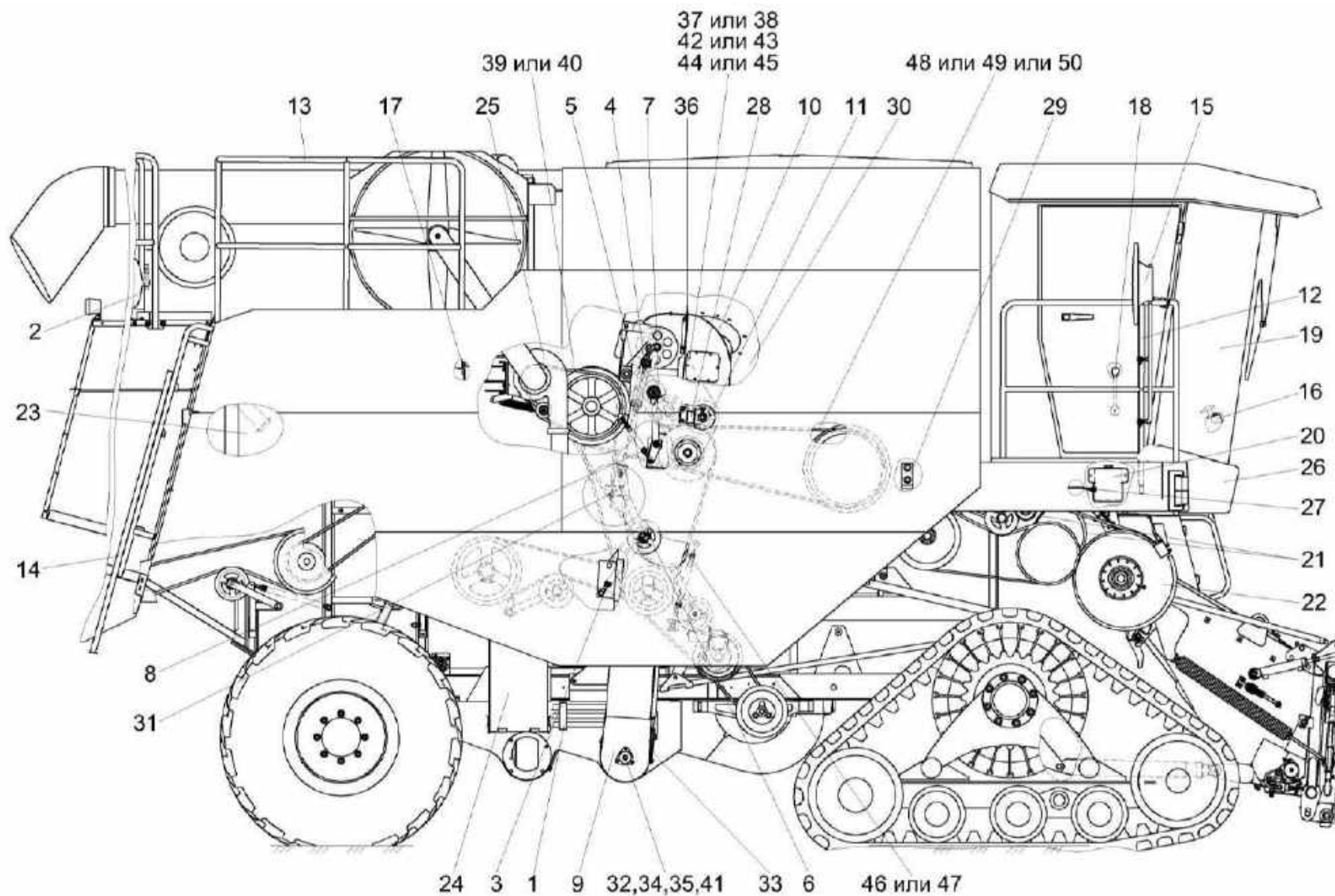
№ рис	№ поз	Обозначение	Наименование	Куда входит	
				Обозначение	Кол. на 1 сб. ед.
2	35	КЗР 0218415Б	Крышка	КЗК-2-12Т-0100000	1
				КЗК-2-12Т-0100000-01	1
	36	КЗР 0219002А	Прокладка	КЗК-2-12Т-0100000	1
				КЗК-2-12Т-0100000-01	1
	37	ЦЕП 0000054	Цепь Цепь 16 В-1 ISO 606 L=1955,8 мм (77 зв.)	КЗК-2-12Т-0100000	1
				КЗК-2-12Т-0100000-01	1
	38	ЦЕП 0004045	Цепь Цепь шагом 25,4 мм, открытая. Din- Einfach-Rollenketten, offen DIN 8187/ISO 606 16 В-1Т OOZA L=1955,8 мм (77 зв.)	КЗК-2-12Т-0100000	1
				КЗК-2-12Т-0100000-01	1
	39		Ремень В/17 1670 Ld	КЗК-2-12Т-0100000	1
				КЗК-2-12Т-0100000-01	1
	40		Ремень НВ 1670	КЗК-2-12Т-0100000	1
				КЗК-2-12Т-0100000-01	1
	41		Подшипник 1680205С17	КЗК-2-12Т-0100000	1
				КЗК-2-12Т-0100000-01	1
	42		Звено переходное 16 В-1 ISO 606	КЗК-2-12Т-0100000	1
				КЗК-2-12Т-0100000-01	1
	43		Звено переходное к цепи шагом 25,4 мм. V-Glied Gekropftes Glied mit Splint 16 В-1Т Typ L OOZA DIN 8187/ISO 606	КЗК-2-12Т-0100000	1
				КЗК-2-12Т-0100000-01	1
	44		Звено соединительное 16 В-1 ISO 606	КЗК-2-12Т-0100000	1
				КЗК-2-12Т-0100000-01	1

№ рис	№ поз	Обозначение	Наименование	Куда входит	
				Обозначение	Кол. на 1 сб. ед.
2	45		Звено соединительное к цепи шагом 25,4 мм. V-Glied Verbindugsglied mit Splint 16 B-1T Typ S OOZA DIN 8187/ISO 606	K3K-2-12T-0100000	1
				K3K-2-12T-0100000-01	1
	46		Ремень 2 HB 2662 La	K3K-2-12T-0100000 K3K-2-12T-0100000-01	1 1
	47		Ремень 2 HB BP 2662	K3K-2-12T-0100000 K3K-2-12T-0100000-01	1 1
	48		Ремень 4 HB 4562 La исполнение 26	K3K-2-12T-0100000 K3K-2-12T-0100000-01	1 1
	49		Ремень 4 HB BP 4562 "K"	K3K-2-12T-0100000 K3K-2-12T-0100000-01	1 1
	50		Ремень 4 HB BP 4562 "K" (AGRI 2825386)	K3K-2-12T-0100000 K3K-2-12T-0100000-01	1 1



Рисунок 3 – Молотилка самоходная КЗК-2-12Т-0100000 и КЗК-2-12Т-0100000-01 (вид спереди)

№ рис	№ поз	Обозначение	Наименование	Куда входит	
				Обозначение	Кол. на 1 сб. ед.
МОЛОТИЛКА САМОХОДНАЯ КЗК-2-12Т-0100000 и КЗК-2-12Т-0100000-01 (вид спереди) (рисунок 3)					
3	1-9	КЗК-2-12Т-0100000	Молотилка самоходная	КЗК-2-12Т-0000000	1
	1-9	КЗК-2-12Т-0100000-01	Молотилка самоходная	КЗК-2-12Т-0000000	1
	1	КЗК-2-12Т-0100020	Установка светоотражающих полос	КЗК-2-12Т-0100000	1
				КЗК-2-12Т-0100000-01	1
	2	КЗК-12-0100040	Упор	КЗК-2-12Т-0100000	1
				КЗК-2-12Т-0100000-01	1
	3	КЗК-12-0119630	Установка трубопроводов моста ведущих колес	КЗК-2-12Т-0100000	1
				КЗК-2-12Т-0100000-01	1
	4	КЗК-12-0122450	Установка выключателя зажигания	КЗК-2-12Т-0100000	1
				КЗК-2-12Т-0100000-01	1
	5	КЗК-12-0203490А	Крышка	КЗК-2-12Т-0100000	1
				КЗК-2-12Т-0100000-01	1
	6	КЗК-12-0601500-01	Гидромотор	КЗК-2-12Т-0100000	1
КЗК-2-12Т-0100000-01				1	
7	КЗК-12-0119024	Молдинг	КЗК-2-12Т-0100000	1	
			КЗК-2-12Т-0100000-01	1	
8	КЗК-12-0120077-02	Держатель	КЗК-2-12Т-0100000	7	
			КЗК-2-12Т-0100000-01	7	
9	КЗК-12-0120078-02	Фиксатор	КЗК-2-12Т-0100000	7	
			КЗК-2-12Т-0100000-01	7	

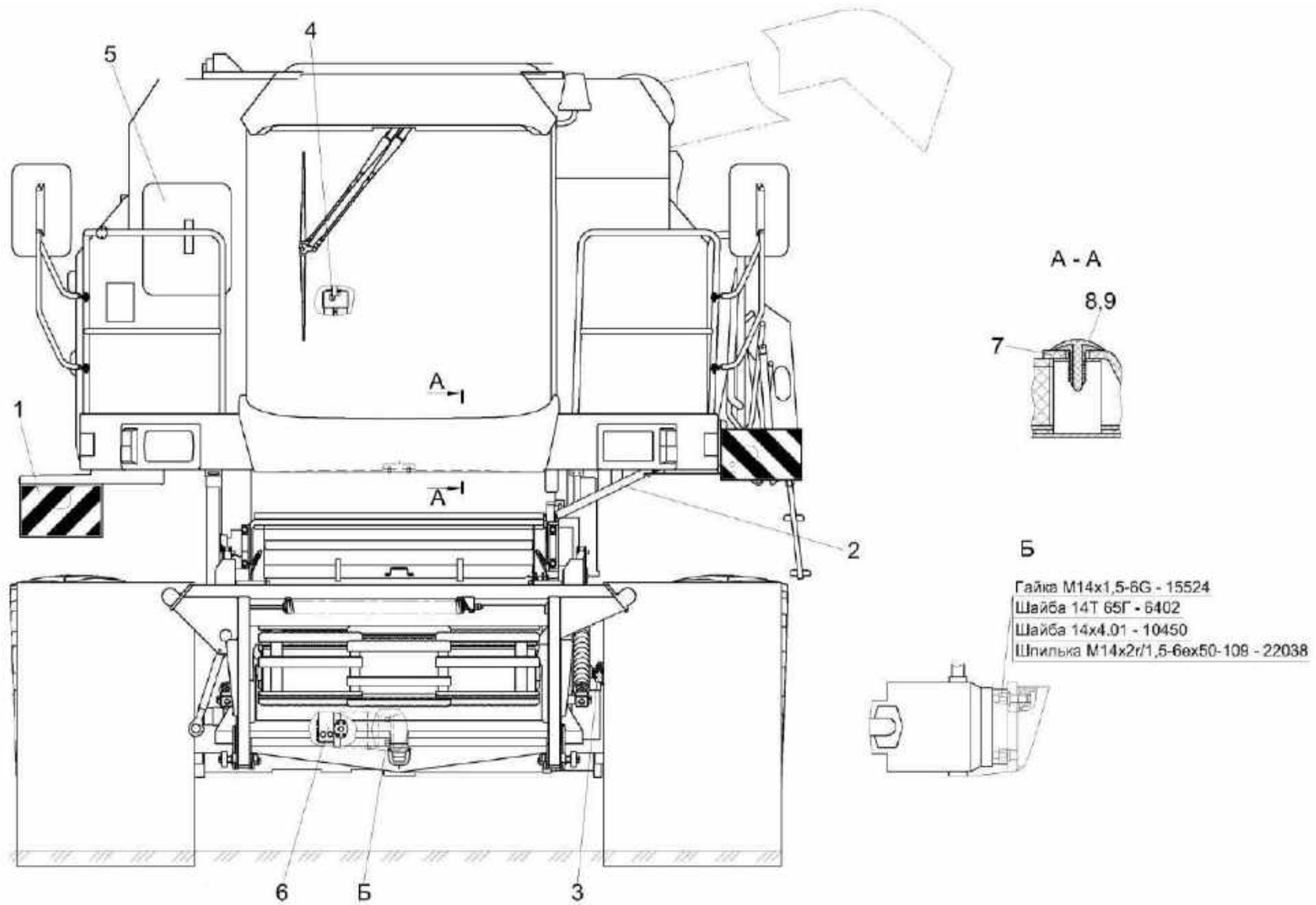

Рисунок 4 – Очистка КЗК-2-12Т-0202000 и КЗК-2-12Т-0202000-01 (вид слева)

№ рис	№ поз	Обозначение	Наименование	Куда входит		
				Обозначение	Кол. на 1 сб. ед.	
ОЧИСТКА КЗК-2-12Т-0202000 И КЗК-2-12Т-0202000-01 (вид слева) (рисунок 4)						
4	1-22	КЗК-2-12Т-0202000	Очистка	КЗК-2-12Т-0100000	1	
	1-22	КЗК-2-12Т-0202000-01	Очистка	КЗК-2-12Т-0100000-01	1	
	1	КЗК-12-1-0102000	Аппарат молотильный	КЗК-2-12Т-0202000	1	
	1	КЗК-12-2-0102000	Аппарат молотильный	КЗК-2-12Т-0202000-01	1	
	2		КЗК-2-12Т-0111000	Шасси	КЗК-2-12Т-0202000	1
					КЗК-2-12Т-0202000-01	1
	3		КЗК-12А-12-0202250-01	Боковина левая	КЗК-2-12Т-0202000	1
					КЗК-2-12Т-0202000-01	1
	4		КЗК-12-0202600	Рычаг	КЗК-2-12Т-0202000	1
					КЗК-2-12Т-0202000-01	1
	5		КЗК-12-0212040-02	Соломотряс	КЗК-2-12Т-0202000	1
					КЗК-2-12Т-0202000-01	1
	6		КЗК-12-0202900	Тяга	КЗК-2-12Т-0202000	1
					КЗК-2-12Т-0202000-01	1
	7		КЗК 0202850А-01	Пружина	КЗК-2-12Т-0202000	1
					КЗК-2-12Т-0202000-01	1
	8		КЗК 0207000В-01	Устройство домолачивающее	КЗК-2-12Т-0202000	1
					КЗК-2-12Т-0202000-01	1
	9		КЗК 0208000А-04	Элеватор колосовой	КЗК-2-12Т-0202000	1
					КЗК-2-12Т-0202000-01	1
10		КЗК-10-0202870	Маслопровод	КЗК-2-12Т-0202000	1	
				КЗК-2-12Т-0202000-01	1	

№ рис	№ поз	Обозначение	Наименование	Куда входит	
				Обозначение	Кол. на 1 сб. ед.
4	11	КЗК-10-0701400	Электромеханизм подбарабанья	КЗК-2-12Т-0202000	1
				КЗК-2-12Т-0202000-01	1
	12	КЗК-10-0701430	Электромеханизм подбарабанья	КЗК-2-12Т-0202000	1
				КЗК-2-12Т-0202000-01	1
	13	КЗР 0202030Е	Шатун	КЗК-2-12Т-0202000	2
				КЗК-2-12Т-0202000-01	2
	14	КЗР 0101105	Корпус подшипника	КЗК-2-12Т-0202000	1
				КЗК-2-12Т-0202000-01	1
	15		Подшипник 1680205ЕК10Т2С17	КЗК-2-12Т-0202000	1
				КЗК-2-12Т-0202000-01	1
	16		Ремень В/17 2950 Li	КЗК-2-12Т-0202000	1
				КЗК-2-12Т-0202000-01	1
	17		Ремень В 2990 Lw	КЗК-2-12Т-0202000	1
				КЗК-2-12Т-0202000-01	1
	18		Ремень С 5000 Lw	КЗК-2-12Т-0202000	1
				КЗК-2-12Т-0202000-01	1
	19		Ремень НС 5000	КЗК-2-12Т-0202000	1
				КЗК-2-12Т-0202000-01	1
	20		Ремень НВ 2990	КЗК-2-12Т-0202000	1
				КЗК-2-12Т-0202000-01	1
	21		Ремень PHG В116	КЗК-2-12Т-0202000	1
				КЗК-2-12Т-0202000-01	1
22		Ремень PHG С195	КЗК-2-12Т-0202000	1	
			КЗК-2-12Т-0202000-01	1	

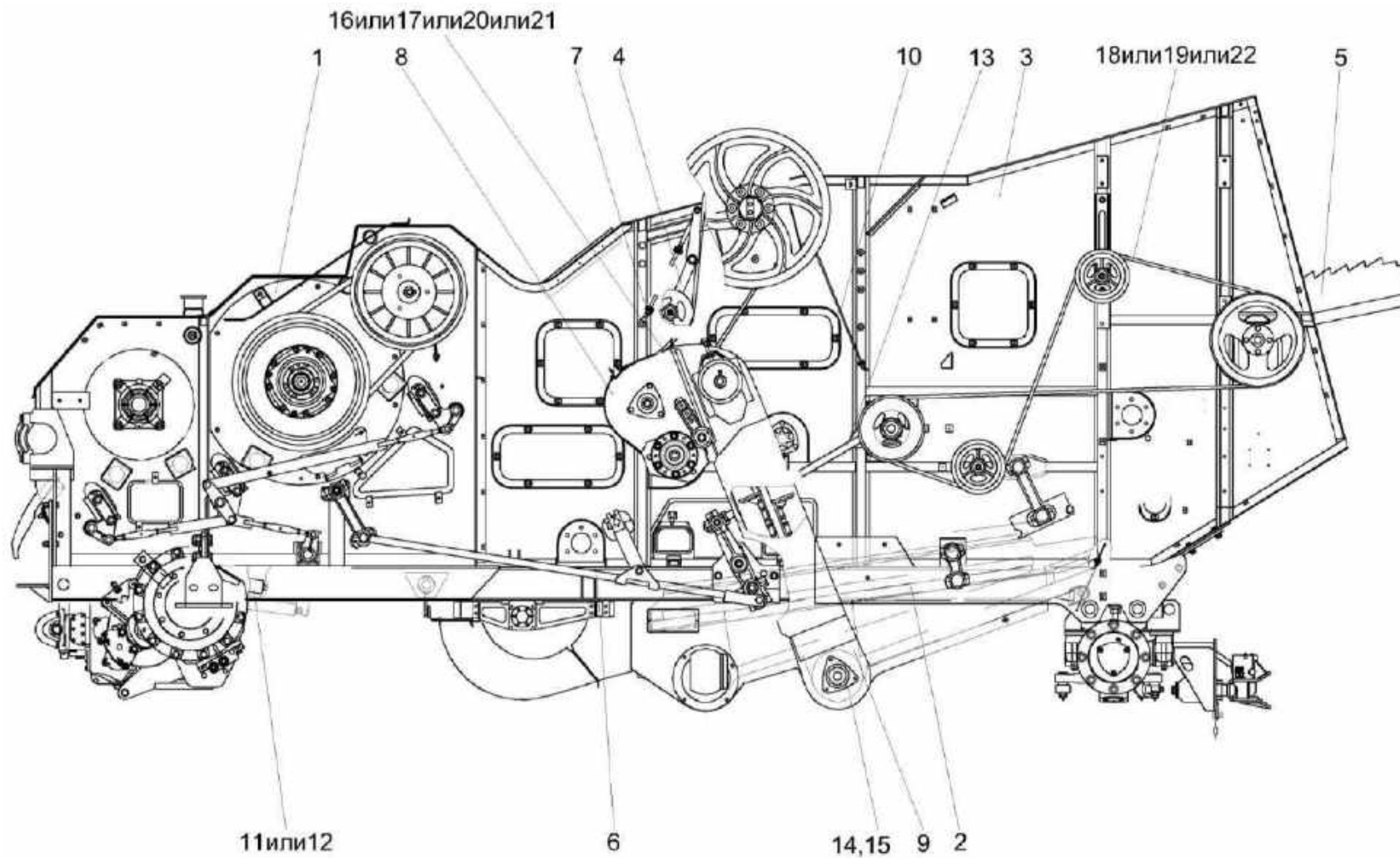

Рисунок 5 – Очистка КЗК-2-12Т-0202000 и КЗК-2-12Т-0202000-01 (вид справа)

№ рис	№ поз	Обозначение	Наименование	Куда входит	
				Обозначение	Кол. на 1 сб. ед.
ОЧИСТКА КЗК-2-12Т-0202000 И КЗК-2-12Т-0202000-01 (вид справа) (рисунок 5)					
5	1-28	КЗК-2-12Т-0202000	Очистка	КЗК-2-12Т-0100000	1
	1-28	КЗК-2-12Т-0202000-01	Очистка	КЗК-2-12Т-0100000-01	1
	1	КЗК-12А-12-0202260	Боковина правая	КЗК-2-12Т-0202000	1
				КЗК-2-12Т-0202000-01	1
	2	КЗК-12-0102570	Трубка	КЗК-2-12Т-0202000	1
				КЗК-2-12Т-0202000-01	1
	3	КЗК-12-0202500В	Контрпривод вариатора	КЗК-2-12Т-0202000	1
				КЗК-2-12Т-0202000-01	1
	4	КЗК-12-0202900-01	Тяга	КЗК-2-12Т-0202000	1
				КЗК-2-12Т-0202000-01	1
	5	КЗК-10-0202360	Кронштейн	КЗК-2-12Т-0202000	2
				КЗК-2-12Т-0202000-01	2
	6	КЗК 0202400В	Рычаг	КЗК-2-12Т-0202000	1
КЗК-2-12Т-0202000-01				1	
7	КЗК 0202410В	Рычаг	КЗК-2-12Т-0202000	1	
			КЗК-2-12Т-0202000-01	1	
8	КЗК-12-0202820	Рычаг	КЗК-2-12Т-0202000	1	
			КЗК-2-12Т-0202000-01	1	
9	КЗК 0202840А	Пружина	КЗК-2-12Т-0202000	1	
			КЗК-2-12Т-0202000-01	1	

№ рис	№ поз	Обозначение	Наименование	Куда входит	
				Обозначение	Кол. на 1 сб. ед.
5	10	КЗК 0202990А	Стяжка	КЗК-2-12Т-0202000	1
				КЗК-2-12Т-0202000-01	1
	11	КЗК-10-0202440	Рычаг	КЗК-2-12Т-0202000	1
				КЗК-2-12Т-0202000-01	1
	12	КЗК-10-0202840	Пружина	КЗК-2-12Т-0202000	1
				КЗК-2-12Т-0202000-01	1
	13	КЗК-10-0202850	Пружина	КЗК-2-12Т-0202000	1
				КЗК-2-12Т-0202000-01	1
	14	КЗК-10-0202870-01	Маслопровод	КЗК-2-12Т-0202000	1
				КЗК-2-12Т-0202000-01	1
	15	КЗР 0202010В-01	Кронштейн	КЗК-2-12Т-0202000	1
				КЗК-2-12Т-0202000-01	1
	16	КСН 0104101-04	Корпус	КЗК-2-12Т-0202000	3
				КЗК-2-12Т-0202000-01	3
	17		Подшипник 1680208ЕК10Т2С17	КЗК-2-12Т-0202000	5
				КЗК-2-12Т-0202000-01	5
	18		Ремень 2 НВ 1912 La	КЗК-2-12Т-0202000	1
				КЗК-2-12Т-0202000-01	1
	19		Ремень 2 НВ ВР 3110 "К" А (AGRI 1423274)	КЗК-2-12Т-0202000	1
				КЗК-2-12Т-0202000-01	1
	20		Ремень 2 НВ ВР 4812 "К"	КЗК-2-12Т-0202000	1
				КЗК-2-12Т-0202000-01	1

№ рис	№ поз	Обозначение	Наименование	Куда входит	
				Обозначение	Кол. на 1 сб. ед.
5	21		Ремень 38x18-1440 Li	K3K-2-12T-0202000	1
				K3K-2-12T-0202000-01	1
	22		Ремень 2 HB 1912 La	K3K-2-12T-0202000	1
				K3K-2-12T-0202000-01	1
	23		Ремень 2 HB 3110 La исполнение 26	K3K-2-12T-0202000	1
				K3K-2-12T-0202000-01	1
	24		Ремень 2 HB 4812 La исполнение 26	K3K-2-12T-0202000	1
				K3K-2-12T-0202000-01	1
	25		Ремень 38x18-1500 Lp (AGRI 2811136)	K3K-2-12T-0202000	1
				K3K-2-12T-0202000-01	1
	26		Ремень 38x18x1500 Lp	K3K-2-12T-0202000	1
				K3K-2-12T-0202000-01	1
	27		Ремень 2 HB BP 1912	K3K-2-12T-0202000	1
				K3K-2-12T-0202000-01	1
	28		Ремень 2 HB BP 3110 "K" A	K3K-2-12T-0202000	1
				K3K-2-12T-0202000-01	1

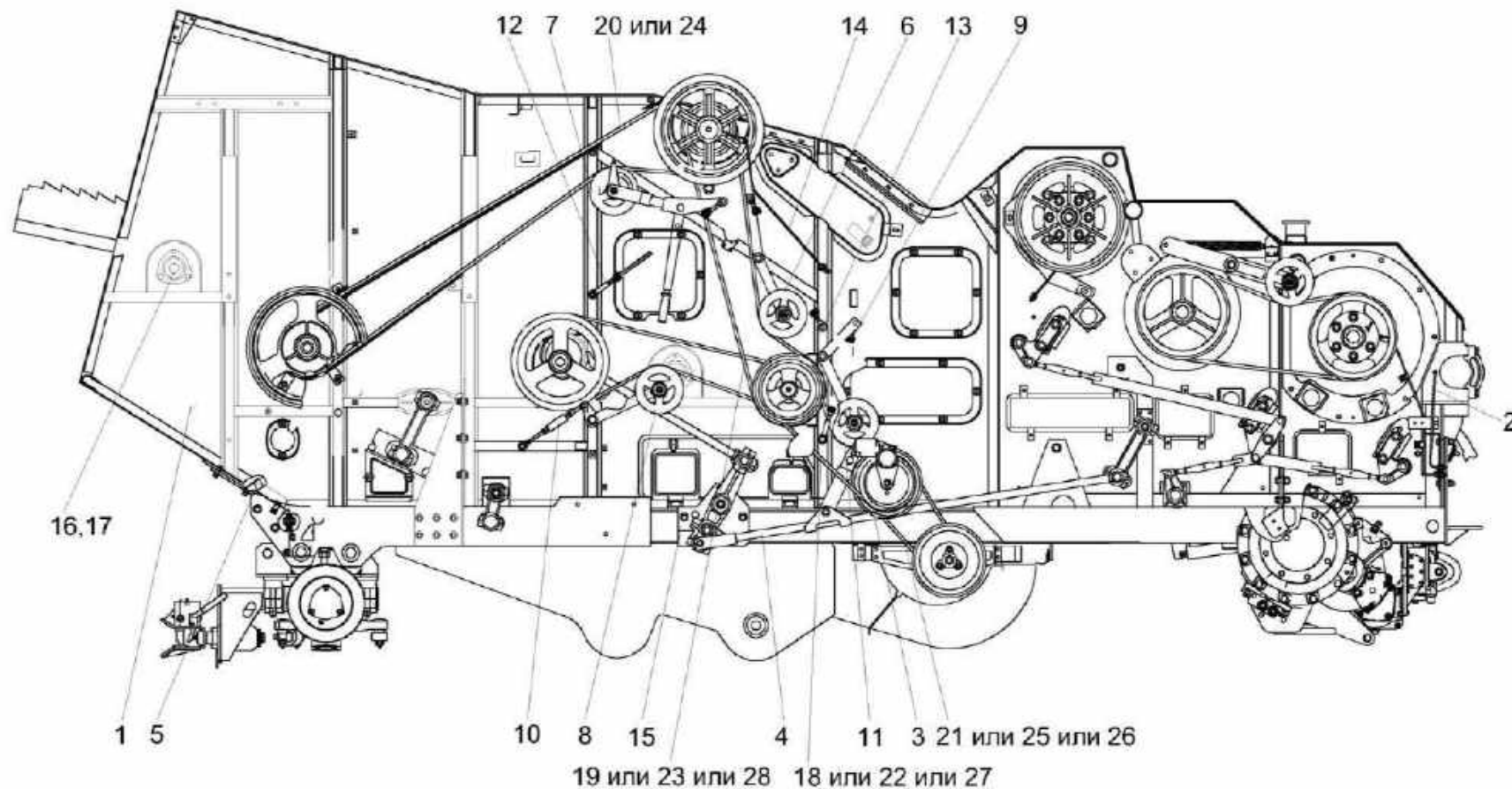

Рисунок 6 – Установка шкивов КЗК-12-0202860А-01 и КЗК-10-0202010-01

№ рис	№ поз	Обозначение	Наименование	Куда входит	
				Обозначение	Кол. на 1 сб. ед.
УСТАНОВКА ШКИВОВ КЗК-12-0202860А-01 И КЗК-10-0202010-01 (рисунок 6)					
6	1-44	КЗК-2-12Т-0202000	Очистка	КЗК-2-12Т-0100000	1
	1-44	КЗК-2-12Т-0202000-01	Очистка	КЗК-2-12Т-0100000-01	1
	7,15,16,28	КЗК-12-0202860А-01	Шкив	КЗК-2-12Т-0202000	1
				КЗК-2-12Т-0202000-01	1
	16,19,23,28	КЗК-10-0202010-01	Шкив	КЗК-2-12Т-0202000	1
				КЗК-2-12Т-0202000-01	1
	1	КЗК 0202970А	Кожух	КЗК-2-12Т-0202000	1
				КЗК-2-12Т-0202000-01	1
	2	КЗК-10-0202530А	Вал	КЗК-2-12Т-0202000	1
				КЗК-2-12Т-0202000-01	1
	3	КЗК-10-0202540	Труба распорная	КЗК-2-12Т-0202000	1
				КЗК-2-12Т-0202000-01	1
	4	КЗК-12-0202105-01	Шкив	КЗК-2-12Т-0202000	1
				КЗК-2-12Т-0202000-01	1
	5	КЗК-12-0202106-01	Шкив	КЗК-2-12Т-0202000	1
КЗК-2-12Т-0202000-01				1	
6	КЗК-12-0202108-01	Шкив	КЗК-2-12Т-0202000	1	
			КЗК-2-12Т-0202000-01	1	
7	КЗК-12-0202125	Шкив	КЗК-12-0202860А-01	1	
8,11	КЗК-10-0202428	Шайба	КЗК-2-12Т-0202000	20	
			КЗК-2-12Т-0202000-01	20	

№ рис	№ поз	Обозначение	Наименование	Куда входит	
				Обозначение	Кол. на 1 сб. ед.
6	9,12	КЗК-10-0202428-01	Шайба	КЗК-2-12Т-0202000	10
				КЗК-2-12Т-0202000-01	10
	10,13	КЗК-10-0202428-02	Шайба	КЗК-2-12Т-0202000	20
				КЗК-2-12Т-0202000-01	20
	14	КЗК 0202485А	Шайба	КЗК-2-12Т-0202000	2
				КЗК-2-12Т-0202000-01	2
	15	КЗК 0202636А-01	Ступица	КЗК-12-0202860А-01	1
	16	КЗК 0202641	Болт	КЗК-12-0202860А-01	6
				КЗК-10-0202010-01	6
	17	КЗК 0202653	Шайба	КЗК-2-12Т-0202000	2
				КЗК-2-12Т-0202000-01	2
	18	КЗК-10-0202003	Прокладка	КЗК-2-12Т-0202000	1
				КЗК-2-12Т-0202000-01	1
	19	КЗК-10-0202108	Шкив	КЗК-10-0202010-01	1
	20	КЗК-10-0202116	Корпус	КЗК-2-12Т-0202000	2
				КЗК-2-12Т-0202000-01	2
	21	КЗК-10-0202121	Крышка	КЗК-2-12Т-0202000	1
				КЗК-2-12Т-0202000-01	1
	22	КЗК-10-0202122	Крышка	КЗК-2-12Т-0202000	1
				КЗК-2-12Т-0202000-01	1
	23	КЗК-10-0202636-01	Ступица	КЗК-10-0202010-01	1

№ рис	№ поз	Обозначение	Наименование	Куда входит	
				Обозначение	Кол. на 1 сб. ед.
6	24	КЗК-10-0202852	Втулка	КЗК-2-12Т-0202000	1
				КЗК-2-12Т-0202000-01	1
	25	КЗК-10-0202852-01	Втулка	КЗК-2-12Т-0202000	1
				КЗК-2-12Т-0202000-01	1
	26	КЗР 0202608Б	Болт	КЗК-2-12Т-0202000	10
				КЗК-2-12Т-0202000-01	10
	27	КЗР 0202608Б-02	Болт	КЗК-2-12Т-0202000	3
				КЗК-2-12Т-0202000-01	3
	28	КЗР 0202674А	Шайба	КЗК-12-0202860А-01	6
				КЗК-10-0202010-01	6
	29	КПТ 0100612А-01	Болт	КЗК-2-12Т-0202000	11
				КЗК-2-12Т-0202000-01	11
	30	КСН 0100636-02	Шайба	КЗК-2-12Т-0202000	36
				КЗК-2-12Т-0202000-01	36
	31	ПКК 0100614	Штуцер	КЗК-2-12Т-0202000	2
				КЗК-2-12Т-0202000-01	2
	32	УЭС 0100607	Шайба	КЗК-2-12Т-0202000	32
				КЗК-2-12Т-0202000-01	32
	33		Болт М10-6ех90 – 7796	КЗК-2-12Т-0202000	6
				КЗК-2-12Т-0202000-01	6
	34		Болт М16х1,5-6ех55 – 7798	КЗК-2-12Т-0202000	10
				КЗК-2-12Т-0202000-01	10

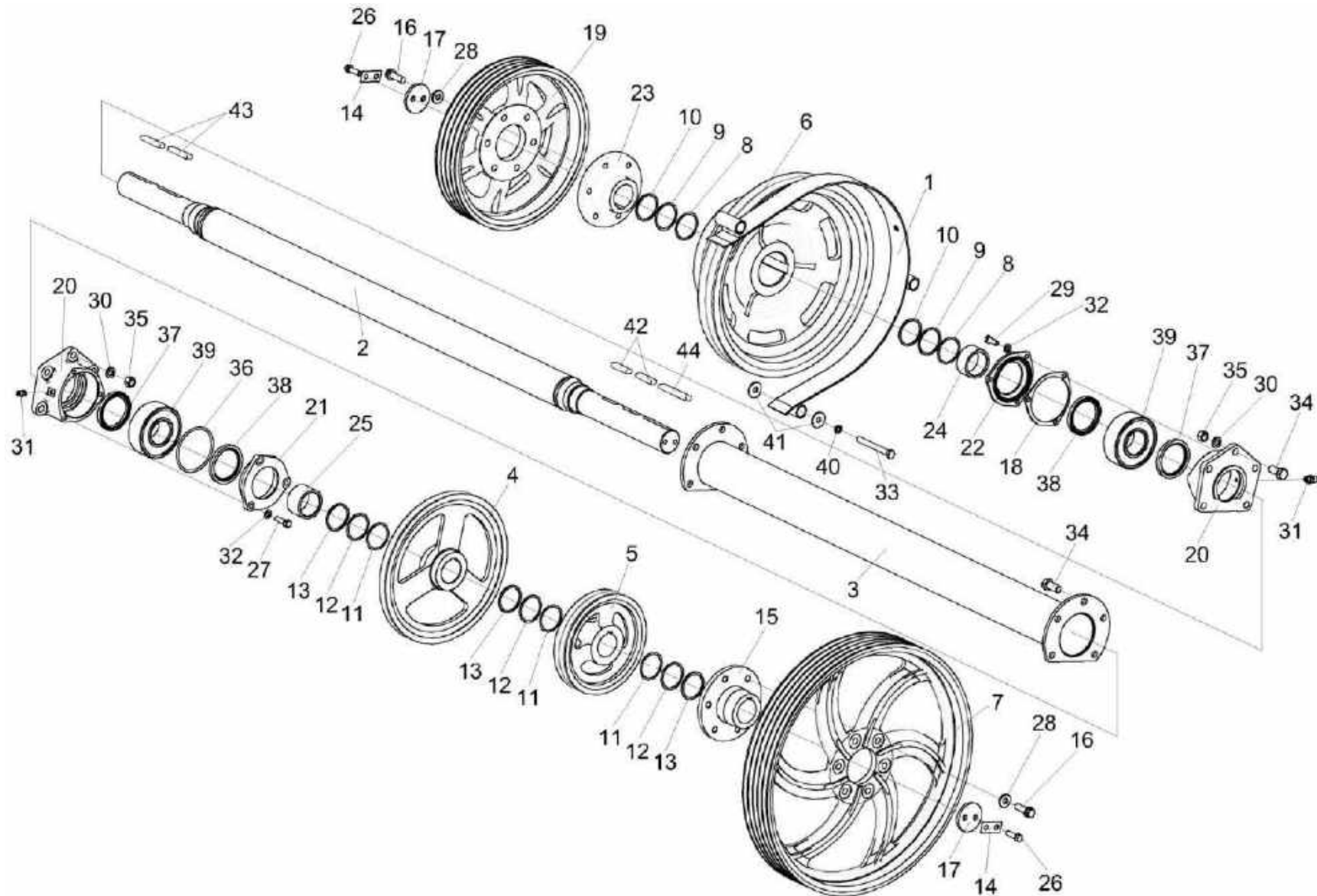
№ рис	№ поз	Обозначение	Наименование	Куда входит	
				Обозначение	Кол. на 1 сб. ед.
6	35		Гайка М16х1,5-6G – 5915	КЗК-2-12Т-0202000	22
				КЗК-2-12Т-0202000-01	22
	36		Кольцо 120-125-30-2-2 – 18829/9833	КЗК-2-12Т-0202000	1
				КЗК-2-12Т-0202000-01	1
	37		Манжета 1.2-80х105-1 – 8752	КЗК-2-12Т-0202000	2
				КЗК-2-12Т-0202000-01	2
	38		Манжета 1.2-85х110-3 – 8752	КЗК-2-12Т-0202000	2
				КЗК-2-12Т-0202000-01	2
	39		Подшипник 3514Н – 5721	КЗК-2-12Т-0202000	2
				КЗК-2-12Т-0202000-01	2
	40		Шайба 10Т 65Г – 6402	КЗК-2-12Т-0202000	22
				КЗК-2-12Т-0202000-01	22
	41		Шайба А 10.01 – 6958	КЗК-2-12Т-0202000	41
				КЗК-2-12Т-0202000-01	41
	42		Шпонка 2-20х12х45 – 23360	КЗК-2-12Т-0202000	2
				КЗК-2-12Т-0202000-01	2
	43		Шпонка 2-20х12х80 – 23360	КЗК-2-12Т-0202000	2
				КЗК-2-12Т-0202000-01	2
	44		Шпонка 2-20х12х90 – 23360	КЗК-2-12Т-0202000	1
				КЗК-2-12Т-0202000-01	1



Рисунок 7 – Установка шкивов на шнec распределительный КЗК-10-0202770А

№ рис	№ поз	Обозначение	Наименование	Куда входит	
				Обозначение	Кол. на 1 сб. ед.
УСТАНОВКА ШКИВОВ НА ШНЕК РАСПРЕДЕЛИТЕЛЬНЫЙ КЗК-10-0202770А (рисунок 7)					
7	1-37	КЗК-2-12Т-0202000	Очистка	КЗК-2-12Т-0100000	1
	1-37	КЗК-2-12Т-0202000-01	Очистка	КЗК-2-12Т-0100000-01	1
	1	КЗК 0219020Б-01	Муфта фрикционная	КЗК-2-12Т-0202000	1
				КЗК-2-12Т-0202000-01	1
	2	КЗК-10-0202770А	Шнек распределительный	КЗК-2-12Т-0202000	1
				КЗК-2-12Т-0202000-01	1
	3	КЗК-10-0202780-01	Поддон	КЗК-2-12Т-0202000	1
				КЗК-2-12Т-0202000-01	1
	4	КЗК 0202108А	Шкив	КЗК-2-12Т-0202000	1
				КЗК-2-12Т-0202000-01	1
	5	КЗК 0202668	Шайба	КЗК-2-12Т-0202000	1
				КЗК-2-12Т-0202000-01	1
	6	КЗК 0202669	Болт	КЗК-2-12Т-0202000	2
				КЗК-2-12Т-0202000-01	2
7	КЗК-10-0202101	Шкив	КЗК-2-12Т-0202000	1	
			КЗК-2-12Т-0202000-01	1	
8	КЗК-10-0202102	Шкив	КЗК-2-12Т-0202000	1	
			КЗК-2-12Т-0202000-01	1	
9	КЗК-10-0202106	Шкив	КЗК-2-12Т-0202000	1	
			КЗК-2-12Т-0202000-01	1	

№ рис	№ поз	Обозначение	Наименование	Куда входит	
				Обозначение	Кол. на 1 сб. ед.
7	10	КЗР 0218101	Корпус	КЗК-2-12Т-0202000	1
				КЗК-2-12Т-0202000-01	1
	11	КЗР 0218102А	Крышка	КЗК-2-12Т-0202000	1
				КЗК-2-12Т-0202000-01	1
	12	КЗР 0218653Б	Втулка	КЗК-2-12Т-0202000	1
				КЗК-2-12Т-0202000-01	1
	13	КЗС 0202431А	Шайба	КЗК-2-12Т-0202000	17
				КЗК-2-12Т-0202000-01	17
	14	КЗС 0202431А-01	Шайба	КЗК-2-12Т-0202000	8
				КЗК-2-12Т-0202000-01	8
	15	КЗС 0202431А-02	Шайба	КЗК-2-12Т-0202000	14
				КЗК-2-12Т-0202000-01	14
	16	КИС 0114419	Кольцо	КЗК-2-12Т-0202000	16
				КЗК-2-12Т-0202000-01	16
					наиб. кол.
	17	ПДВ 1504401	Прокладка	КЗК-2-12Т-0202000	16
				КЗК-2-12Т-0202000-01	16
					наиб. кол.
	18	ПКК 0135404А	Планка	КЗК-2-12Т-0202000	1
				КЗК-2-12Т-0202000-01	1
	19		Болт М6-6ex16 – 7798	КЗК-2-12Т-0202000	6
				КЗК-2-12Т-0202000-01	6
	20		Болт М12-6ex40 – 7802	КЗК-2-12Т-0202000	3
				КЗК-2-12Т-0202000-01	3

№ рис	№ поз	Обозначение	Наименование	Куда входит	
				Обозначение	Кол. на 1 сб. ед.
7	21		Гайка М12-6G – 5915	КЗК-2-12Т-0202000	37
				КЗК-2-12Т-0202000-01	37
	22		Кольцо В35 – 13940	КЗК-2-12Т-0202000	1
				КЗК-2-12Т-0202000-01	1
	23		Манжета 1.2-60x85-1 – 8752	КЗК-2-12Т-0202000	2
				КЗК-2-12Т-0202000-01	2
	24		Масленка 1.2 – 19853	КЗК-2-12Т-0202000	3
				КЗК-2-12Т-0202000-01	3
	25		Подшипник 53610 – 24696	КЗК-2-12Т-0202000	1
				КЗК-2-12Т-0202000-01	1
	26		Ремень 2 НВ 1912 La	КЗК-2-12Т-0202000	1
				КЗК-2-12Т-0202000-01	1
	27		Ремень 2 НВ 2907 La	КЗК-2-12Т-0202000	1
				КЗК-2-12Т-0202000-01	1
	28		Ремень 2 НВ 3110 La (исполнение 26)	КЗК-2-12Т-0202000	1
				КЗК-2-12Т-0202000-01	1
	29		Ремень 2 НВ ВР 1912	КЗК-2-12Т-0202000	1
				КЗК-2-12Т-0202000-01	1
	30		Ремень 2 НВ ВР 2907	КЗК-2-12Т-0202000	1
				КЗК-2-12Т-0202000-01	1
	31		Ремень 2 НВ ВР 3110 "К" А	КЗК-2-12Т-0202000	1
				КЗК-2-12Т-0202000-01	1

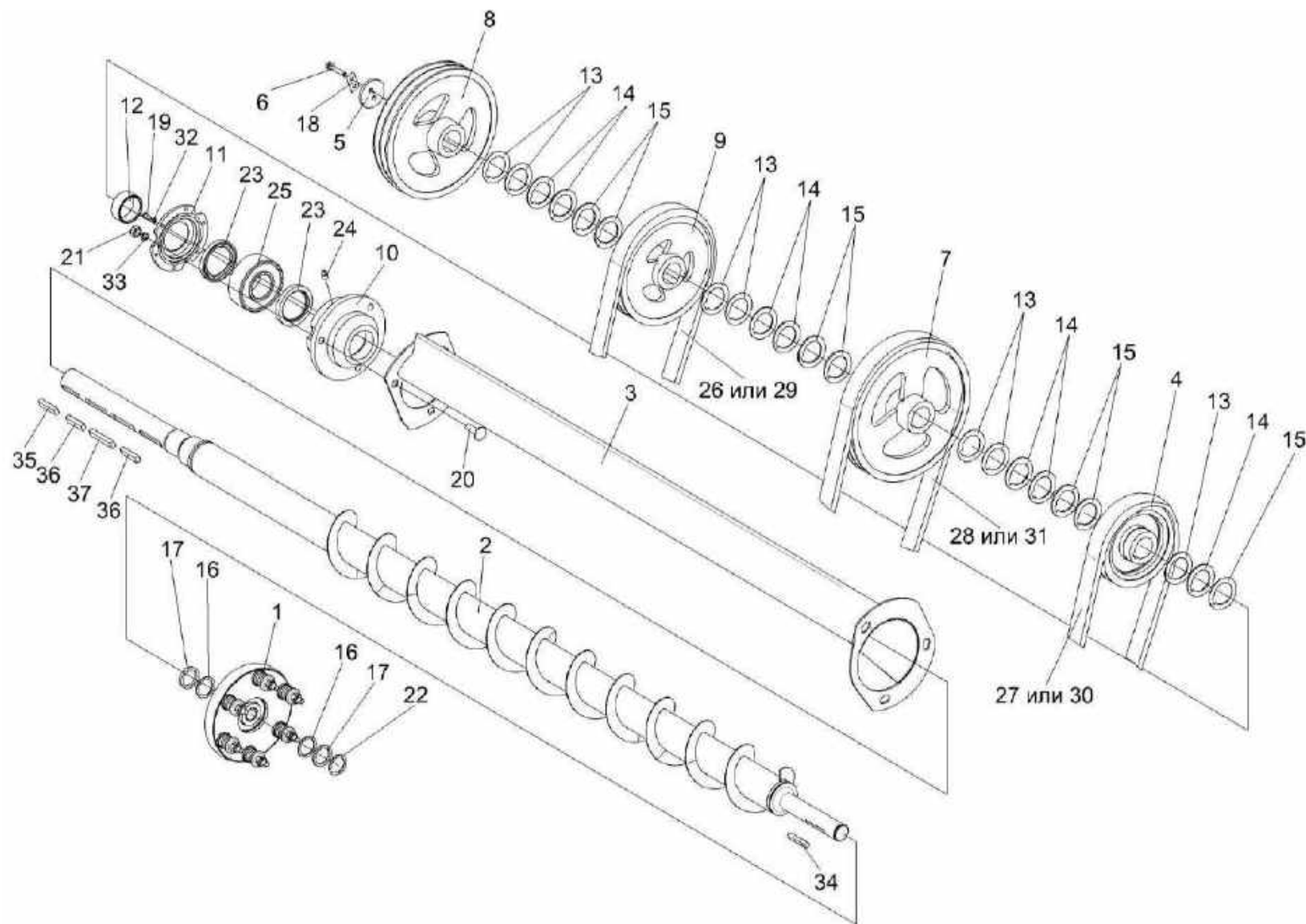
№ рис	№ поз	Обозначение	Наименование	Куда входит	
				Обозначение	Кол. на 1 сб. ед.
7	32		Шайба 6Т 65Г – 6402	КЗК-2-12Т-0202000	6
				КЗК-2-12Т-0202000-01	6
	33		Шайба 12Т 65Г – 6402	КЗК-2-12Т-0202000	74
				КЗК-2-12Т-0202000-01	74
	34		Шпонка 2-10x8x50 – 23360	КЗК-2-12Т-0202000	1
				КЗК-2-12Т-0202000-01	1
	35		Шпонка 2-14x9x40 – 23360	КЗК-2-12Т-0202000	1
				КЗК-2-12Т-0202000-01	1
	36		Шпонка 2-14x9x56 – 23360	КЗК-2-12Т-0202000	2
				КЗК-2-12Т-0202000-01	2
	37		Шпонка 2-14x9x63 – 23360	КЗК-2-12Т-0202000	1
				КЗК-2-12Т-0202000-01	1



Рисунок 8 – Установка цепного привода элеватора колосового

№ рис	№ поз	Обозначение	Наименование	Куда входит	
				Обозначение	Кол. на 1 сб. ед.
УСТАНОВКА ЦЕПНОГО ПРИВОДА ЭЛЕВАТОРА КОЛОСОВОГО (рисунок 8)					
8	1-19	КЗК-2-12Т-0202000	Очистка	КЗК-2-12Т-0100000	1
	1-19	КЗК-2-12Т-0202000-01	Очистка	КЗК-2-12Т-0100000-01	1
	2-4,10,11	КЗР 0202480	Устройство натяжное	КЗК-2-12Т-0202000	1
				КЗК-2-12Т-0202000-01	1
	1	КЗК 0219020Б-01	Муфта фрикционная	КЗК-2-12Т-0202000	1
				КЗК-2-12Т-0202000-01	1
	2	КЗР 0202620	Кронштейн	КЗР 0202480	1
	3	КУЖ 0122010	Звездочка	КЗР 0202480	1
	4	КУЖ 0122010-01	Звездочка	КЗР 0202480	1
	5	КЗР 0202619Б	Звездочка	КЗК-2-12Т-0202000	1
КЗК-2-12Т-0202000-01				1	
6	КИЛ 0150422-01	Шайба	КЗК-2-12Т-0202000	2	
			КЗК-2-12Т-0202000-01	2	
7		Болт М10-6х30 – 7796	КЗК-2-12Т-0202000	10	
			КЗК-2-12Т-0202000-01	10	
8		Винт В.М10-6х30.22Н – 1485	КЗК-2-12Т-0202000	1	
			КЗК-2-12Т-0202000-01	1	
9		Гайка М10-6G – 5915	КЗК-2-12Т-0202000	20	
			КЗК-2-12Т-0202000-01	20	
10		Кольцо В17 – 13940	КЗР 0202480	1	

№ рис	№ поз	Обозначение	Наименование	Куда входит	
				Обозначение	Кол. на 1 сб. ед.
8	11		Кольцо В17 – 13942	КЗР 0202480	1
	12	ЦЕП 0000007	Цепь 12 А-1 ISO 606 (L=1162,05 мм, 61 зв.)	КЗК-2-12Т-0202000	1
				КЗК-2-12Т-0202000-01	1
	13	ЦЕП 0004003	Цепь шагом 19,05 мм, открытая ANSI-Einfach-Rollenketten Amerikanische Bauart, offen ANSI 60-1 DIN 8188/ISO 606 12 А-1 OOZA (L=1162,05 мм, 61 зв.)	КЗК-2-12Т-0202000	1
				КЗК-2-12Т-0202000-01	1
	14		Звено соединительное к цепи шагом 19,05 мм. V-Glied Verbindugsglied mit Splint 12 А-1 Typ S OOZA DIN 8188/ISO 606	КЗК-2-12Т-0202000	1
				КЗК-2-12Т-0202000-01	1
	15		Звено соединительное 12 А-1 ISO-606	КЗК-2-12Т-0202000	1
				КЗК-2-12Т-0202000-01	1
	16		Шайба 10Т 65Г – 6402	КЗК-2-12Т-0202000	22
				КЗК-2-12Т-0202000-01	22
	17		Кольцо В35 – 13940	КЗК-2-12Т-0202000	1
				КЗК-2-12Т-0202000-01	1
	18		Шпонка 8x7x45 – 23360	КЗК-2-12Т-0202000	1
				КЗК-2-12Т-0202000-01	1
	19		Шпонка 2-10x8x50 – 23360	КЗК-2-12Т-0202000	1
				КЗК-2-12Т-0202000-01	1

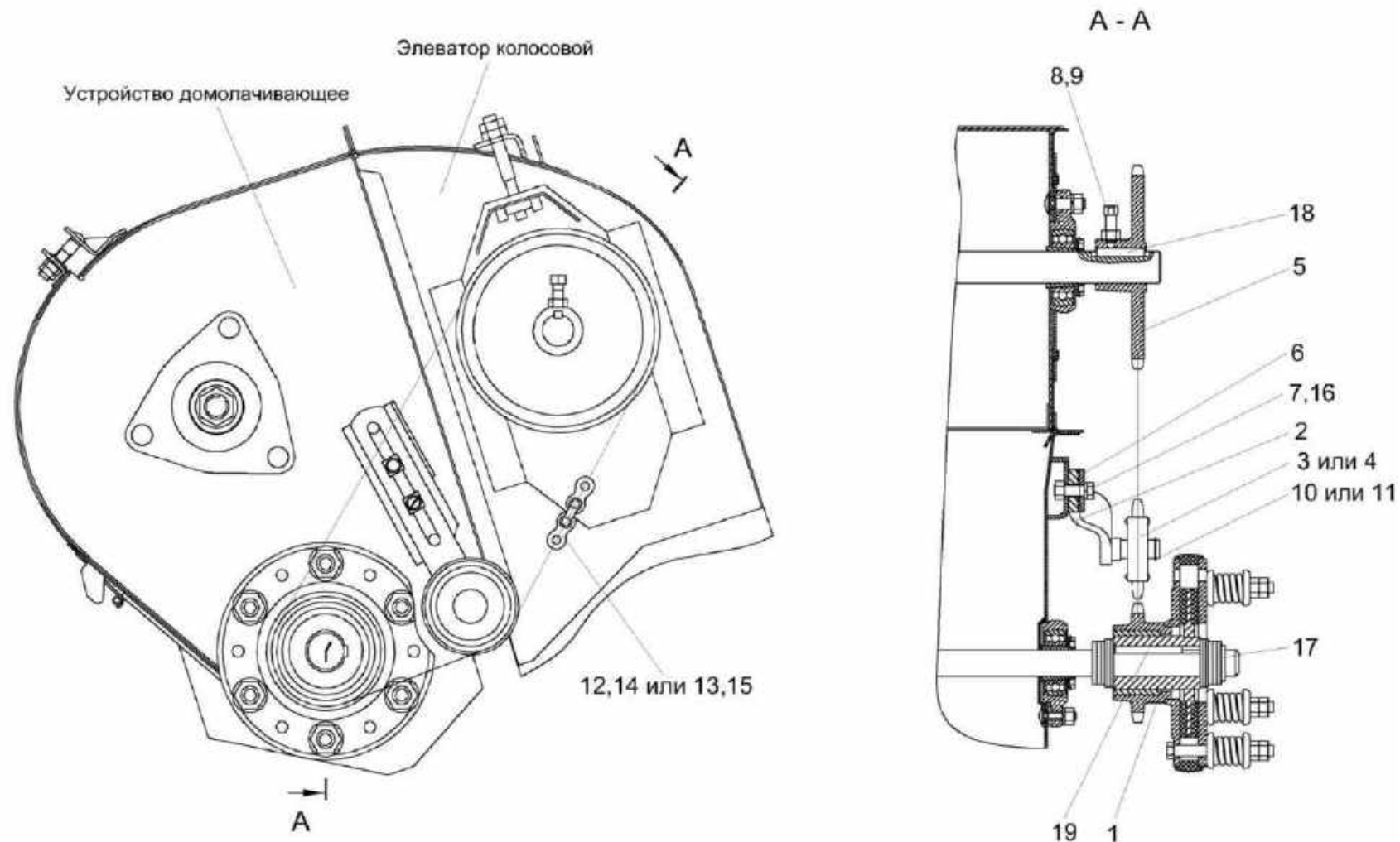

Рисунок 9 – Муфта фрикционная КЗК 0219020Б-01

№ рис	№ поз	Обозначение	Наименование	Куда входит	
				Обозначение	Кол. на 1 сб. ед.
МУФТА ФРИКЦИОННАЯ КЗК 0219020Б-01 (рисунок 9)					
9	1-15	КЗК 0219020Б-01	Муфта фрикционная	КЗК-2-12Т-0202000	1
				КЗК-2-12Т-0202000-01	1
	2,3	КЗК 0219050	Блок-звездочка	КЗК 0219020Б-01	1
	1	КЗК 0219030-01	Ступица	КЗК 0219020Б-01	1
	2	КЗК 0219040А	Блок-звездочка	КЗК 0219050	1
	3	КЗК 0219103	Втулка	КЗК 0219050	1
	4	КЗР 0219001Б	Кольцо	КЗК 0219020Б-01	1
	5	КЗР 0219005А	Кольцо	КЗК 0219020Б-01	1
	6	КЗР 0219412В-01	Диск нажимной	КЗК 0219020Б-01	1
	7	КЗР 0219413Б	Обойма	КЗК 0219020Б-01	1
	8	КЗР 0219414Б	Шайба	КЗК 0219020Б-01	12
	9	КЗК 0202669-01	Болт	КЗК 0219020Б-01	3
	10	04.140.014	Пружина	КЗК 0219020Б-01	6
	11	04.141.017	Накладка фрикционная	КЗК 0219020Б-01	2
	12		Болт М10-6ех90 – 7796	КЗК 0219020Б-01	6
13		Гайка М8-6G – 5915	КЗК 0219020Б-01	3	
14		Гайка М10-6G – 5915	КЗК 0219020Б-01	6	
15		Гайка М10-6G – 5916	КЗК 0219020Б-01	6	

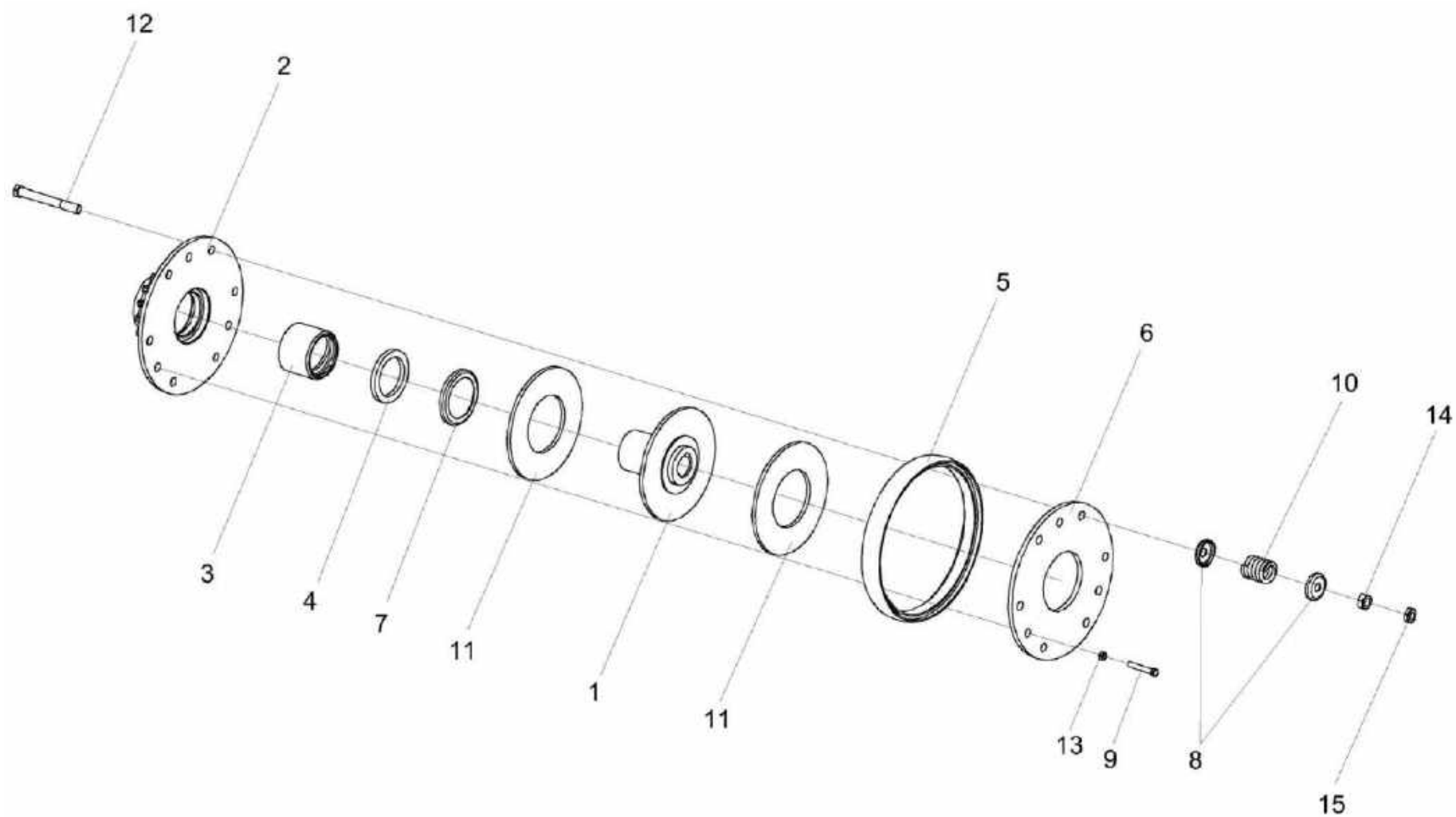

Рисунок 10 – Установка шатуна КЗР 0202030Е и шкивов КЗК-12-0202109А, КЗК-12-0202111А

№ рис	№ поз	Обозначение	Наименование	Куда входит	
				Обозначение	Кол. на 1 сб. ед.
УСТАНОВКА ШАТУНА КЗР 0202030Е И ШКИВОВ КЗК-12-0202109А, КЗК-12-0202111А (рисунок 10)					
10	1-26	КЗК-2-12Т-0202000	Очистка	КЗК-2-12Т-0100000	1
	1-26	КЗК-2-12Т-0202000-01	Очистка	КЗК-2-12Т-0100000-01	1
	1,7-9,13, 15,16,21	КЗР 0202030Е	Шатун	КЗК-2-12Т-0202000	2
				КЗК-2-12Т-0202000-01	2
	1	КЗР 0202170Д	Шатун	КЗР 0202030Е	1
	2	КЗК-12-0202109А	Шкив	КЗК-2-12Т-0202000	1
				КЗК-2-12Т-0202000-01	1
	3	КЗК-12-0202111А	Шкив	КЗК-2-12Т-0202000	1
				КЗК-2-12Т-0202000-01	1
	4	КЗК-12-0202602	Вал	КЗК-2-12Т-0202000	1
КЗК-2-12Т-0202000-01				1	
5	КЗК-12-0202683	Втулка	КЗК-2-12Т-0202000	2	
			КЗК-2-12Т-0202000-01	2	
6	КЗК-10-0202427	Шайба	КЗК-2-12Т-0202000	2	
			КЗК-2-12Т-0202000-01	2	
7	КЗР 0202218А	Крышка	КЗР 0202170Д	1	
8	КЗР 0202601А	Шпилька	КЗР 0202170Д	2	
9	КЗР 0202647В	Ступица	КЗР 0202030Е	1	
10	КЗР 0221417-01	Шайба	КЗК-2-12Т-0202000	15	
			КЗК-2-12Т-0202000-01	15	

№ рис	№ поз	Обозначение	Наименование	Куда входит	
				Обозначение	Кол. на 1 сб. ед.
10	11	КСН 0104101-02	Корпус	КЗК-2-12Т-0202000	2
				КЗК-2-12Т-0202000-01	2
	12		Болт М10-6ех35 – 7798	КЗК-2-12Т-0202000	6
				КЗК-2-12Т-0202000-01	6
	13		Гайка М10х1,25-6G – 5915	КЗР 0202170Д	4
	14		Гайка М24х2-6G – 5915	КЗК-2-12Т-0202000	5
				КЗК-2-12Т-0202000-01	5
	15		Кольцо В100 – 13942	КЗР 0202030Е	1
	16		Кольцо В150 – 13943	КЗР 0202030Е	2
	17		Шпонка 2-8х7х50 – 23360	КЗК-2-12Т-0202000	2
				КЗК-2-12Т-0202000-01	2
	18		Шпонка 2-10х8х28 – 23360	КЗК-2-12Т-0202000	2
				КЗК-2-12Т-0202000-01	2
	19		Шпонка 2-18х11х40 – 23360	КЗК-2-12Т-0202000	2
				КЗК-2-12Т-0202000-01	2
	20		Подшипник 1680208ЕК10Т2С17	КЗК-2-12Т-0202000	5
				КЗК-2-12Т-0202000-01	5
	21		Подшипник 2180120КС17	КЗР 0202030Е	1
	22		Ремень 2 НВ 2907 La	КЗК-2-12Т-0202000	1
				КЗК-2-12Т-0202000-01	1
	23		Ремень С 5000 Lw	КЗК-2-12Т-0202000	1
				КЗК-2-12Т-0202000-01	1

№ рис	№ поз	Обозначение	Наименование	Куда входит	
				Обозначение	Кол. на 1 сб. ед.
10	24		Ремень HC 5000	K3K-2-12T-0202000	1
				K3K-2-12T-0202000-01	1
	25		Ремень 2 HB BP 2907	K3K-2-12T-0202000	1
				K3K-2-12T-0202000-01	1
	26		Ремень PHG C195	K3K-2-12T-0202000	1
				K3K-2-12T-0202000-01	1

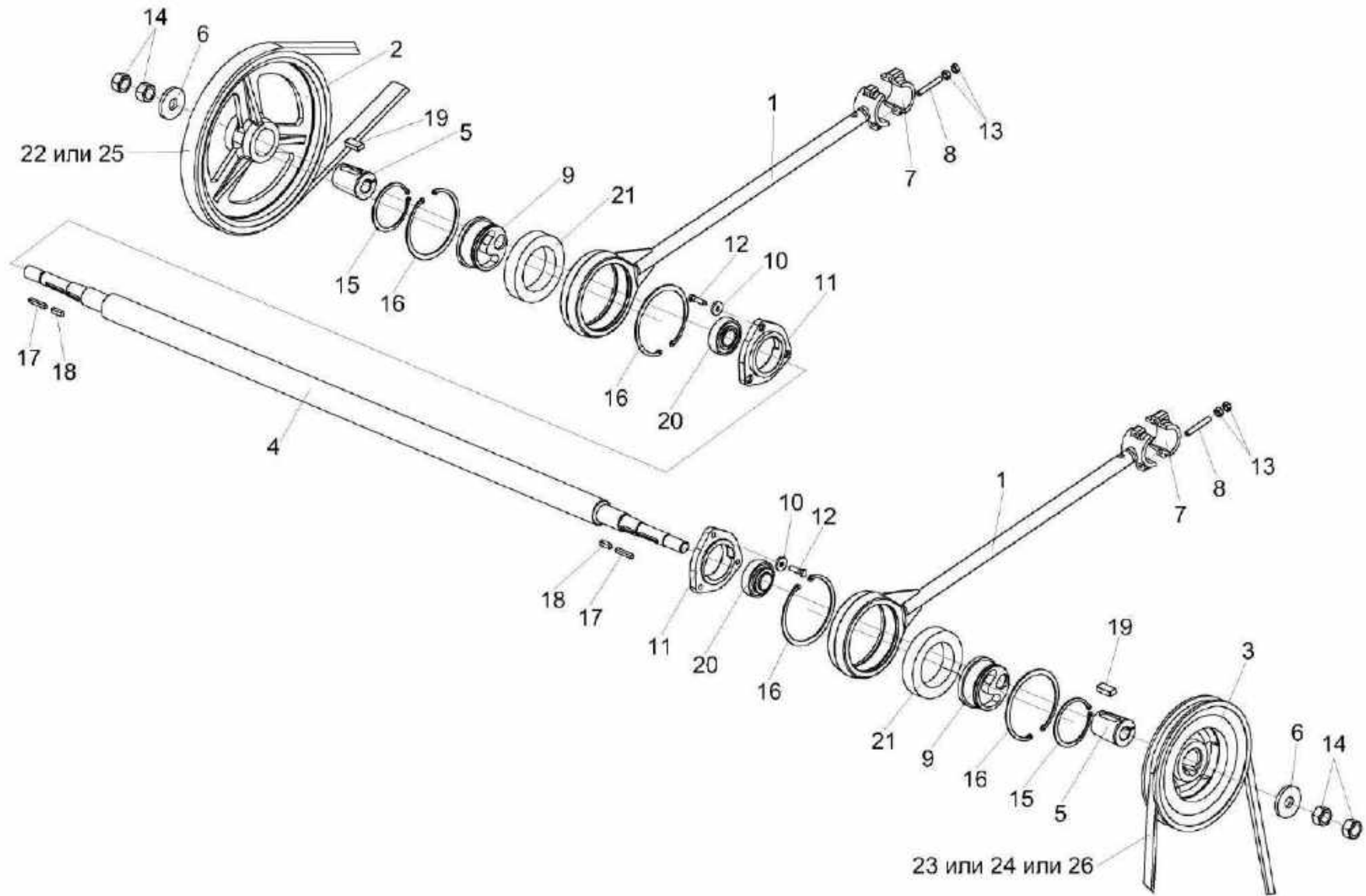

Рисунок 11 – Установка привода солоотряса

№ рис	№ поз	Обозначение	Наименование	Куда входит	
				Обозначение	Кол. на 1 сб. ед.
УСТАНОВКА ПРИВОДА СОЛОМОТРЯСА (рисунок 11)					
11	1-22	КЗК-2-12Т-0202000	Очистка	КЗК-2-12Т-0100000	1
	1-22	КЗК-2-12Т-0202000-01	Очистка	КЗК-2-12Т-0100000-01	1
	1,2,4,6-9, 11-14,16,17	КЗК 0202640А	Устройство натяжное	КЗК-2-12Т-0202000	1
				КЗК-2-12Т-0202000-01	1
	4,16,17	КЗК 0202650	Ролик	КЗК-2-12Т-0202000	1
				КЗК-2-12Т-0202000-01	1
				КЗК 0202640А	1
	1	КЗК 0202660	Каретка	КЗК 0202640А	1
	2	КЗК 0202670А	Рычаг	КЗК 0202640А	1
	3	КЗК 0202680А	Винт	КЗК-2-12Т-0202000	1
				КЗК-2-12Т-0202000-01	1
	4	КЗК 0202114	Ролик	КЗК 0202650	1
	5	КЗК 0202684	Втулка	КЗК-2-12Т-0202000	1
				КЗК-2-12Т-0202000-01	1
	6	КЗК 0202805	Втулка	КЗК 0202640А	1
	7	КЗК 0202805-01	Втулка	КЗК-2-12Т-0202000	1
				КЗК-2-12Т-0202000-01	1
КЗК 0202640А				1	
8	КЗР 0202674А	Шайба	КЗК-2-12Т-0202000	25	
			КЗК-2-12Т-0202000-01	25	
			КЗК 0202640А	1	

№ рис	№ поз	Обозначение	Наименование	Куда входит	
				Обозначение	Кол. на 1 сб. ед.
11	9	КИС 0100406	Прокладка	КЗК-2-12Т-0202000	50
				КЗК-2-12Т-0202000-01	50
				КЗК 0202640А	2
	10	КСН 0100636-02	Шайба	КЗК-2-12Т-0202000	36
				КЗК-2-12Т-0202000-01	36
	11	ПКК 0135417А	Шайба	КЗК-2-12Т-0202000	5
				КЗК-2-12Т-0202000-01	5
				КЗК 0202640А	5
	12	УЭС 0100405	Шайба	КЗК 0202640А	1
	13		Гайка М16-6G – 2526	КЗК-2-12Т-0202000	3
				КЗК-2-12Т-0202000-01	3
				КЗК 0202640А	1
	14		Гайка М16-6G – 5915	КЗК-2-12Т-0202000	13
				КЗК-2-12Т-0202000-01	13
				КЗК 0202640А	1
	15		Гайка М8-6G – 5919	КЗК-2-12Т-0202000	1
				КЗК-2-12Т-0202000-01	1
	16		Кольцо В52 – 13941	КЗК 0202650	2
	17		Подшипник 180205 – 8882	КЗК 0202650	2
	18		Ремень НС 5000	КЗК-2-12Т-0202000	1
				КЗК-2-12Т-0202000-01	1
	19		Ремень РНГ С195	КЗК-2-12Т-0202000	1
				КЗК-2-12Т-0202000-01	1

№ рис	№ поз	Обозначение	Наименование	Куда входит		
				Обозначение	Кол. на 1 сб. ед.	
11	20		Ремень С 5000 Lw	КЗК-2-12Т-0202000	1	
				КЗК-2-12Т-0202000-01	1	
	21			Шайба А 8.01 – 10450	КЗК-2-12Т-0202000	7
					КЗК-2-12Т-0202000-01	7
	22			Шплинт 2x20 – 397	КЗК-2-12Т-0202000	1
					КЗК-2-12Т-0202000-01	1

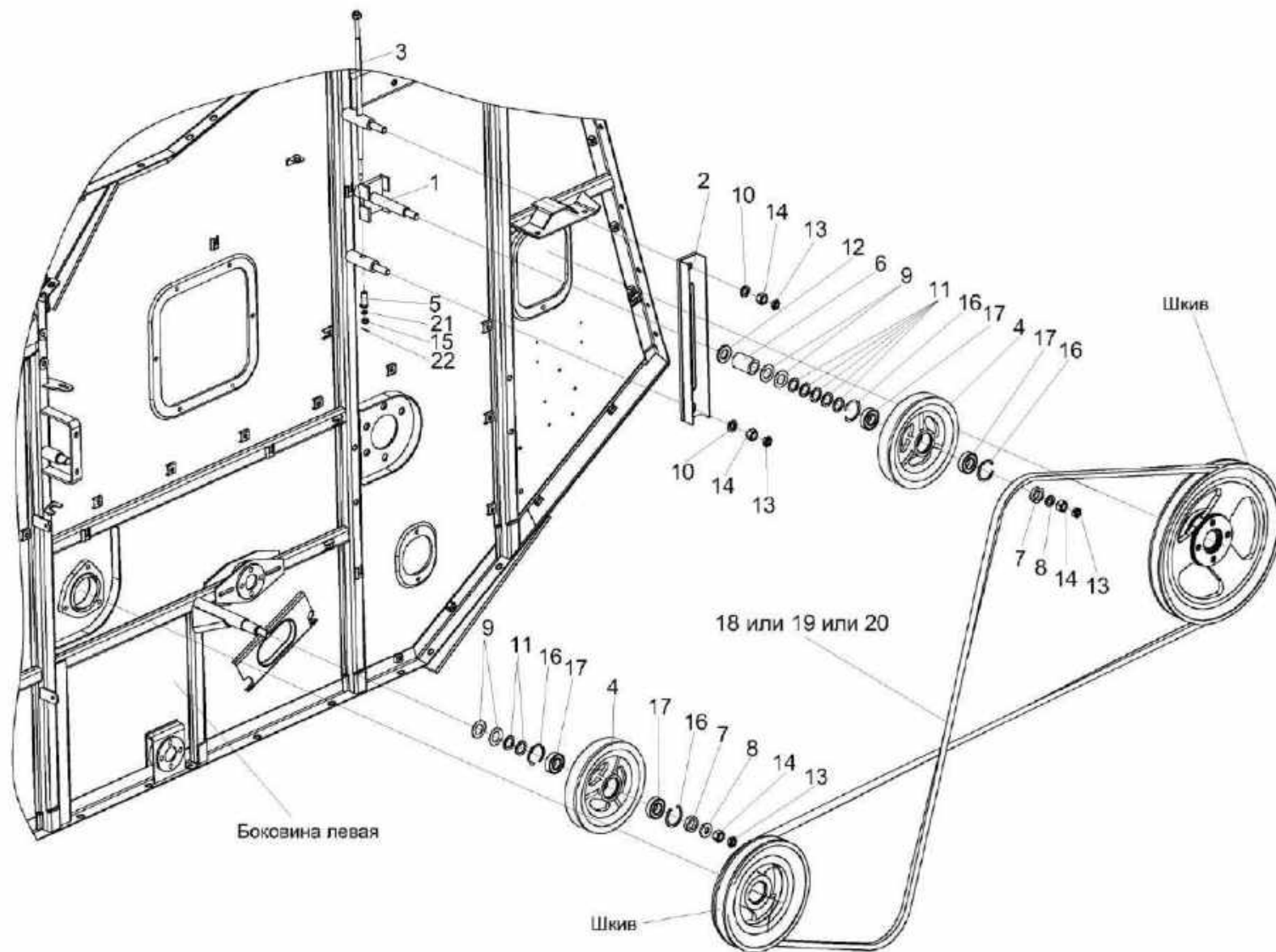

Рисунок 12 – Установка шкива КЗК-12-0202810

№ рис	№ поз	Обозначение	Наименование	Куда входит	
				Обозначение	Кол. на 1 сб. ед.
УСТАНОВКА ШКИВА КЗК-12-0202810 (рисунок 12)					
12	1-15	КЗК-2-12Т-0202000	Очистка	КЗК-2-12Т-0100000	1
	1-15	КЗК-2-12Т-0202000-01	Очистка	КЗК-2-12Т-0100000-01	1
	4,5,11,12	КЗК-12-0202810	Шкив	КЗК-2-12Т-0202000	1
				КЗК-2-12Т-0202000-01	1
	1	КЗК-12-0202980А	Кожух	КЗК-2-12Т-0202000	1
				КЗК-2-12Т-0202000-01	1
	2	КЗК 0202790Б	Ось	КЗК-2-12Т-0202000	1
				КЗК-2-12Т-0202000-01	1
	3	КЗК-10-0202270А-01	Труба	КЗК-2-12Т-0202000	1
				КЗК-2-12Т-0202000-01	1
	4	КЗК-12-0202115	Шкив	КЗК-12-0202810	1
	5	КЗК 0202818	Втулка	КЗК-2-12Т-0202000	1
				КЗК-2-12Т-0202000-01	1
				КЗК-12-0202810	1
	6	КИС 0124404	Шайба	КЗК-2-12Т-0202000	4
				КЗК-2-12Т-0202000-01	4
					наиб. кол.
7	КИС 0143401	Шайба	КЗК-2-12Т-0202000	8	
			КЗК-2-12Т-0202000-01	8	
					наиб. кол
8	КСН 0100636-02	Шайба	КЗК-2-12Т-0202000	36	
			КЗК-2-12Т-0202000-01	36	

№ рис	№ поз	Обозначение	Наименование	Куда входит	
				Обозначение	Кол. на 1 сб. ед.
12	9		Болт М16-6ех40 – 7798	КЗК-2-12Т-0202000	20
				КЗК-2-12Т-0202000-01	20
	10		Гайка М36х1,5-6Н – 11871	КЗК-2-12Т-0202000	1
				КЗК-2-12Т-0202000-01	1
	11		Кольцо В80 – 13943	КЗК-12-0202810	2
	12		Подшипник 180508 – 8882	КЗК-12-0202810	2
	13		Ремень 2 НВ 4812 La исполнение 26	КЗК-2-12Т-0202000	1
				КЗК-2-12Т-0202000-01	1
	14		Ремень 2 НВ ВР 4812 "К" (AGRI 1623401) или Ремень 2 НВ ВР 4812 "К"	КЗК-2-12Т-0202000	1
				КЗК-2-12Т-0202000-01	1
	15		Шайба Н.36.01 – 11872	КЗК-2-12Т-0202000	1
				КЗК-2-12Т-0202000-01	1

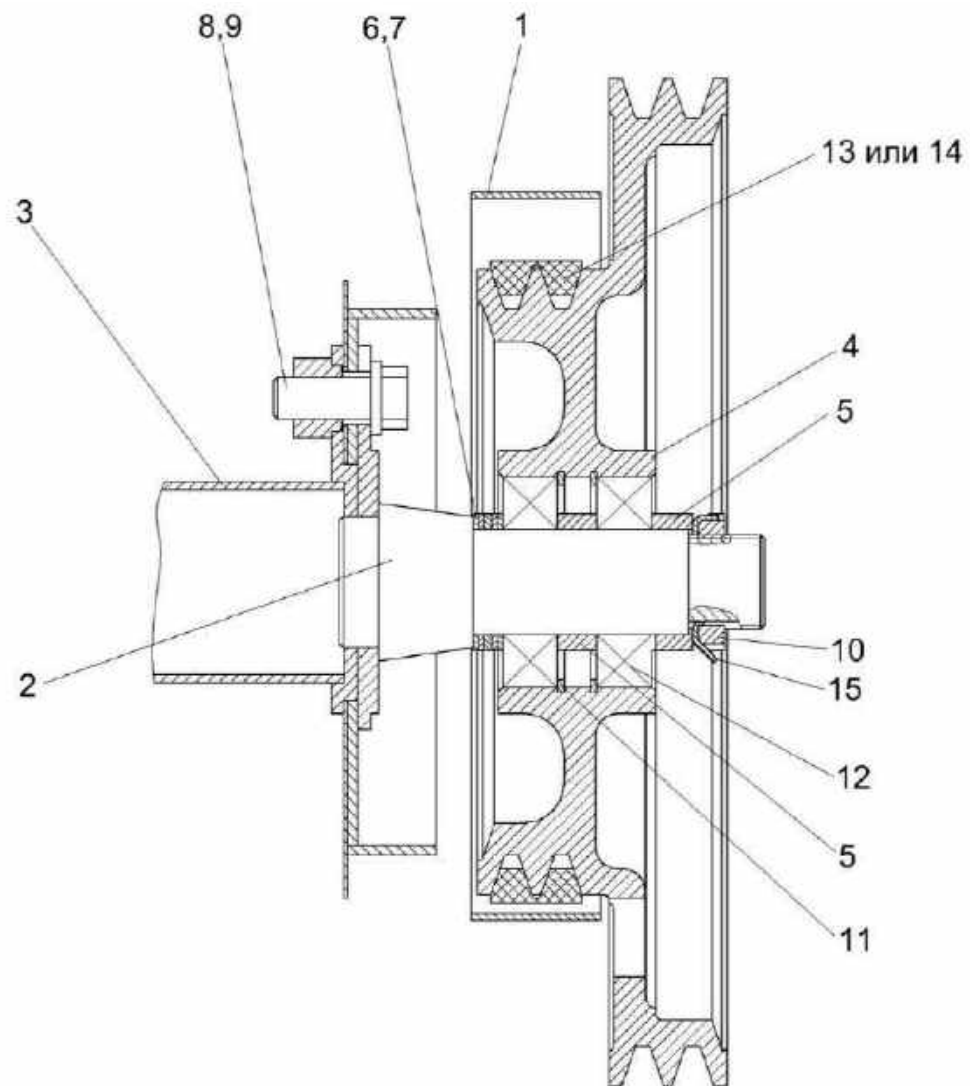

Рисунок 13 – Установка привода доски стрясной КЗК-12-0280200 (вид слева)

№ рис	№ поз	Обозначение	Наименование	Куда входит	
				Обозначение	Кол. на 1 сб. ед.
УСТАНОВКА ПРИВОДА ДОСКИ СТЯСНОЙ КЗК-12-0280200 (вид слева) (рисунок 13)					
13	1-42	КЗК-2-12Т-0202000	Очистка	КЗК-2-12Т-0100000	1
	1-42	КЗК-2-12Т-0202000-01	Очистка	КЗК-2-12Т-0100000-01	1
	3,10,12, 18,21,34,37	КЗК-12-0202900	Тяга	КЗК-2-12Т-0202000	1
				КЗК-2-12Т-0202000-01	1
	4,10	КЗК-10-0202230А	Труба	КЗК-2-12Т-0202000	1
				КЗК-2-12Т-0202000-01	1
	13-15,36	КЗР 0202190Б-02	Рычаг	КЗК-2-12Т-0202000	4
				КЗК-2-12Т-0202000-01	4
	9,40,41	КЗР 0202650В	Тяга	КЗК-2-12Т-0202000	2
				КЗК-2-12Т-0202000-01	2
	1	КЗК-12-0280200	Доска стрясная	КЗК-2-12Т-0202000	1
				КЗК-2-12Т-0202000-01	1
	2	КЗК 0202750	Ось	КЗК-2-12Т-0202000	1
				КЗК-2-12Т-0202000-01	1
	3	КЗК-12-0202910	Тяга	КЗК-12-0202900	1
	4	КЗК-10-0202630А	Труба	КЗК-10-0202230А	1
	4	КЗК-12-0202693	Втулка	КЗК-10-0202230А	2
5	КЗР 0202010В	Кронштейн	КЗК-2-12Т-0202000	1	
			КЗК-2-12Т-0202000-01	1	
6	КЗР 0202030Е	Шатун	КЗК-2-12Т-0202000	2	
			КЗК-2-12Т-0202000-01	2	
7	КЗР 0202160Г	Рычаг	КЗК-2-12Т-0202000	1	
			КЗК-2-12Т-0202000-01	1	

№ рис	№ поз	Обозначение	Наименование	Куда входит	
				Обозначение	Кол. на 1 сб. ед.
13	8	КЗР 0202610Б-01	Труба	КЗК-2-12Т-0202000	1
				КЗК-2-12Т-0202000-01	1
	9	КЗР 0202660В	Тяга	КЗР 0202650В	1
				10	КЗР 0202750
		КЗК-2-12Т-0202000-01	16		
				КЗК-12-0202900	1
				КЗК-10-0202230А	2
	11	КЗК 0202477А	Шайба	КЗК-2-12Т-0202000	6
				КЗК-2-12Т-0202000-01	6
	12	КЗК-10-0202674	Шайба	КЗК-2-12Т-0202000	4
				КЗК-2-12Т-0202000-01	4
				КЗК-12-0202900	1
	12а	КЗК-10-0202674-01	Шайба	КЗК-2-12Т-0202000	16
				КЗК-2-12Т-0202000-01	16
	12б	КЗК-10-0202674-02	Шайба	КЗК-2-12Т-0202000	6
				КЗК-2-12Т-0202000-01	6
	14	КЗР 0202218А	Крышка	КЗР 0202190Б-02	2
	15	КЗР 0202601А	Шпилька	КЗР 0202190Б-02	4
	16	КЗР 0202606Б	Ось	КЗК-2-12Т-0202000	2
КЗК-2-12Т-0202000-01				2	
17	КЗР 0202608Б	Болт	КЗК-2-12Т-0202000	10	
			КЗК-2-12Т-0202000-01	10	
18	КЗР 0202659Б	Палец	КЗК-12-0202900	1	
19	КЗР 0202662Б	Втулка	КЗК-2-12Т-0202000	2	
			КЗК-2-12Т-0202000-01	2	

№ рис	№ поз	Обозначение	Наименование	Куда входит	
				Обозначение	Кол. на 1 сб. ед.
13	20	КЗР 0202674А	Шайба	КЗК-2-12Т-0202000	25
				КЗК-2-12Т-0202000-01	25
	21	КЗР 0202697	Втулка	КЗК-12-0202900	2
	22	КЗР 0202801	Втулка	КЗК-2-12Т-0202000	6
				КЗК-2-12Т-0202000-01	6
					наиб. кол.
	23	КЗР 0202801-01	Втулка	КЗК-2-12Т-0202000	4
				КЗК-2-12Т-0202000-01	4
					наиб. кол.
	24	КЗР 0202801-02	Втулка	КЗК-2-12Т-0202000	2
				КЗК-2-12Т-0202000-01	2
					наиб. кол.
	25	КЗР 0202801-03	Втулка	КЗК-2-12Т-0202000	2
				КЗК-2-12Т-0202000-01	2
					наиб. кол.
	26	КЗР 0202801-04	Втулка	КЗК-2-12Т-0202000	2
				КЗК-2-12Т-0202000-01	2
					наиб. кол.
	27	КЗР 0202801-05	Втулка	КЗК-2-12Т-0202000	4
				КЗК-2-12Т-0202000-01	4
					наиб. кол.
	28	КЗР 0202853	Втулка	КЗК-2-12Т-0202000	4
				КЗК-2-12Т-0202000-01	4
	29	КИС 0614404А	Прокладка	КЗК-2-12Т-0202000	16
				КЗК-2-12Т-0202000-01	16

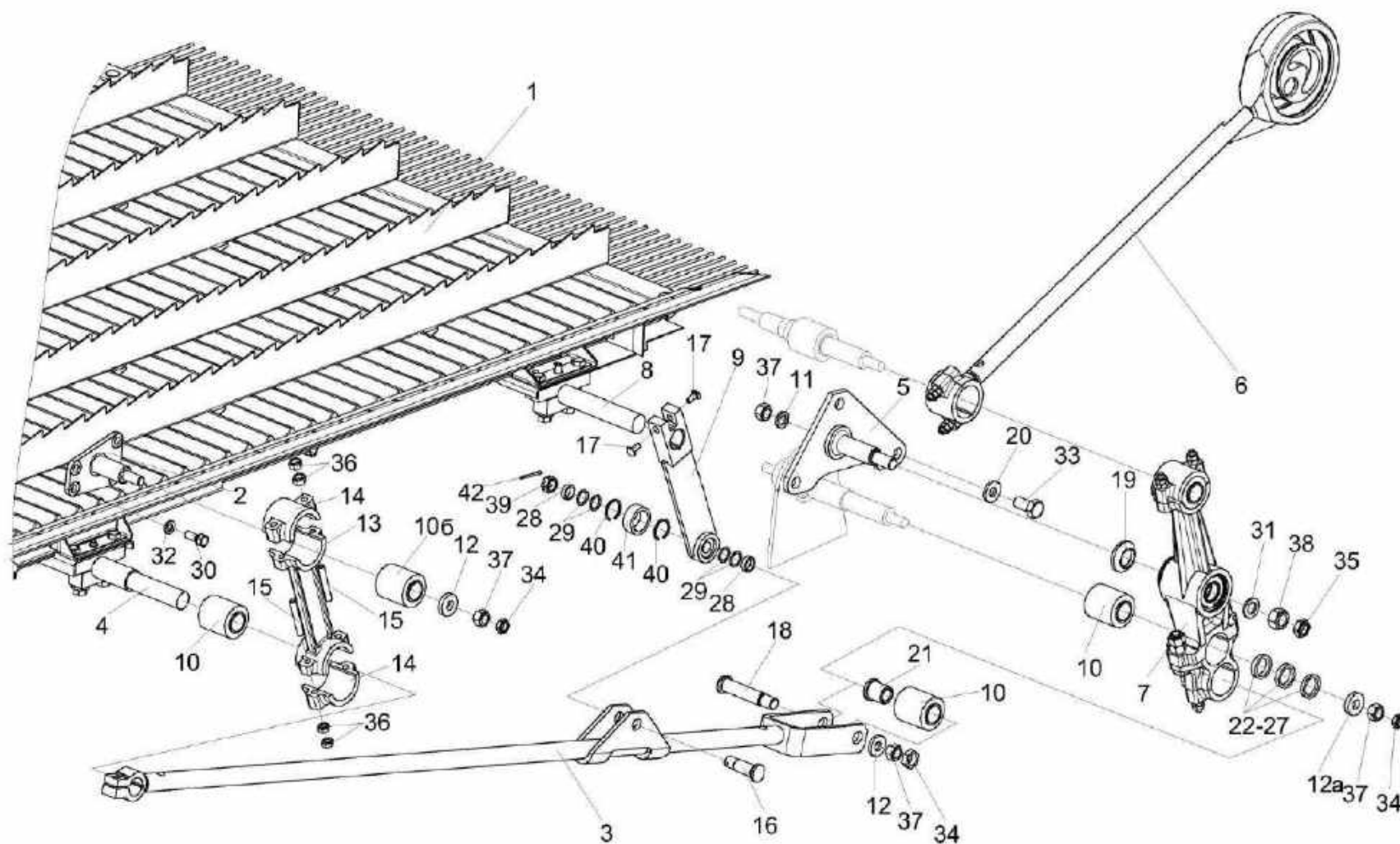
№ рис	№ поз	Обозначение	Наименование	Куда входит	
				Обозначение	Кол. на 1 сб. ед.
13	30	КПТ 0100612А-01	Болт	КЗК-2-12Т-0202000	11
				КЗК-2-12Т-0202000-01	11
	31	КСН 0100636-03	Шайба	КЗК-2-12Т-0202000	1
				КЗК-2-12Т-0202000-01	1
	32	УЭС 0100607	Шайба	КЗК-2-12Т-0202000	32
				КЗК-2-12Т-0202000-01	32
	33		Болт М16х1,5-6х35 – 7798	КЗК-2-12Т-0202000	6
				КЗК-2-12Т-0202000-01	6
	34		Гайка М16х1,5-6G – 2526	КЗК-2-12Т-0202000	18
				КЗК-2-12Т-0202000-01	18
				КЗК-12-0202900	1
	35		Гайка М20х1,5-6G – 2526	КЗК-2-12Т-0202000	10
				КЗК-2-12Т-0202000-01	10
	36		Гайка М10х1,25-6G – 5915	КЗР 0202190Б-02	8
	37		Гайка М16х1,5-6G – 5915	КЗК-2-12Т-0202000	22
				КЗК-2-12Т-0202000-01	22
				КЗК-12-0202900	1
	38		Гайка М20х1,5-6G – 5915	КЗК-2-12Т-0202000	12
				КЗК-2-12Т-0202000-01	12
	39		Гайка М18х1,5-6G – 5935	КЗК-2-12Т-0202000	2
				КЗК-2-12Т-0202000-01	2
40			Кольцо В35 – 13941	КЗР 0202650В	2
41			Подшипник ШСП20 – 3635	КЗР 0202650В	1
42			Шплинт 4х36 – 397	КЗК-2-12Т-0202000	2
				КЗК-2-12Т-0202000-01	2



Рисунок 14 – Установка привода доски стрясной КЗК-12-0280200 (вид справа)

№ рис	№ поз	Обозначение	Наименование	Куда входит	
				Обозначение	Кол. на 1 сб. ед.
УСТАНОВКА ПРИВОДА ДОСКИ СТЯСНОЙ КЗК-12-0280200 (вид справа) (рисунок 14)					
14	1-36	КЗК-2-12Т-0202000	Очистка	КЗК-2-12Т-0100000	1
	1-36	КЗК-2-12Т-0202000-01	Очистка	КЗК-2-12Т-0100000-01	1
	3,10,12, 15,18,31,33	КЗК-12-0202900-01	Тяга	КЗК-2-12Т-0202000	1
				КЗК-2-12Т-0202000-01	1
	5,10	КЗК-10-0202230А	Труба	КЗК-2-12Т-0202000	1
				КЗК-2-12Т-0202000-01	1
	1	КЗР 0202190Б-02	Рычаг	КЗК-2-12Т-0202000	4
				КЗК-2-12Т-0202000-01	4
	2	КЗР 0202650В	Тяга	КЗК-2-12Т-0202000	2
				КЗК-2-12Т-0202000-01	2
	3	КЗК-12-0202910	Тяга	КЗК-12-0202900-01	1
	4	КЗК 0202760	Ось	КЗК-2-12Т-0202000	1
				КЗК-2-12Т-0202000-01	1
	5	КЗК-10-0202630А	Труба	КЗК-10-0202230А	1
5	КЗК-12-0202693	Втулка	КЗК-10-0202230А	2	
6	КЗР 0202010В-01	Кронштейн	КЗК-2-12Т-0202000	1	
			КЗК-2-12Т-0202000-01	1	
7	КЗР 0202030Е	Шатун	КЗК-2-12Т-0202000	2	
			КЗК-2-12Т-0202000-01	2	

№ рис	№ поз	Обозначение	Наименование	Куда входит	
				Обозначение	Кол. на 1 сб. ед.
14	8	КЗР 0202160Г	Рычаг	КЗК-2-12Т-0202000	2
				КЗК-2-12Т-0202000-01	2
	9	КЗР 0202610Б-01	Труба	КЗК-2-12Т-0202000	1
				КЗК-2-12Т-0202000-01	1
10		КЗР 0202750	Сайлентблок	КЗК-2-12Т-0202000	16
				КЗК-2-12Т-0202000-01	16
				КЗК-12-0202900-01	1
				КЗК-10-0202230А	2
11		КЗК 0202477А	Шайба	КЗК-2-12Т-0202000	6
				КЗК-2-12Т-0202000-01	6
12		КЗК-10-0202674	Шайба	КЗК-2-12Т-0202000	4
				КЗК-2-12Т-0202000-01	4
				КЗК-12-0202900-01	1
12а		КЗК-10-0202674-01	Шайба	КЗК-2-12Т-0202000	16
				КЗК-2-12Т-0202000-01	16
12б		КЗК-10-0202674-02	Шайба	КЗК-2-12Т-0202000	6
				КЗК-2-12Т-0202000-01	6
13		КЗР 0202606Б	Ось	КЗК-2-12Т-0202000	2
				КЗК-2-12Т-0202000-01	2
14		КЗР 0202608Б	Болт	КЗК-2-12Т-0202000	10
				КЗК-2-12Т-0202000-01	10
15		КЗР 0202659Б	Палец	КЗК-12-0202900-01	1
16		КЗР 0202662Б	Втулка	КЗК-2-12Т-0202000	2
				КЗК-2-12Т-0202000-01	2

№ рис	№ поз	Обозначение	Наименование	Куда входит	
				Обозначение	Кол. на 1 сб. ед.
14	17	КЗР 0202674А	Шайба	КЗК-2-12Т-0202000	25
				КЗК-2-12Т-0202000-01	25
	18	КЗР 0202697	Втулка	КЗК-12-0202900-01	2
	19	КЗР 0202801	Втулка	КЗК-2-12Т-0202000	6
				КЗК-2-12Т-0202000-01	6
					наиб. кол.
	20	КЗР 0202801-01	Втулка	КЗК-2-12Т-0202000	4
				КЗК-2-12Т-0202000-01	4
					наиб. кол.
	21	КЗР 0202801-02	Втулка	КЗК-2-12Т-0202000	2
				КЗК-2-12Т-0202000-01	2
					наиб. кол.
	22	КЗР 0202801-03	Втулка	КЗК-2-12Т-0202000	2
				КЗК-2-12Т-0202000-01	2
					наиб. кол.
	23	КЗР 0202801-04	Втулка	КЗК-2-12Т-0202000	2
				КЗК-2-12Т-0202000-01	2
					наиб. кол.
	24	КЗР 0202801-05	Втулка	КЗК-2-12Т-0202000	4
				КЗК-2-12Т-0202000-01	4
					наиб. кол.
	25	КЗР 0202853	Втулка	КЗК-2-12Т-0202000	4
				КЗК-2-12Т-0202000-01	4

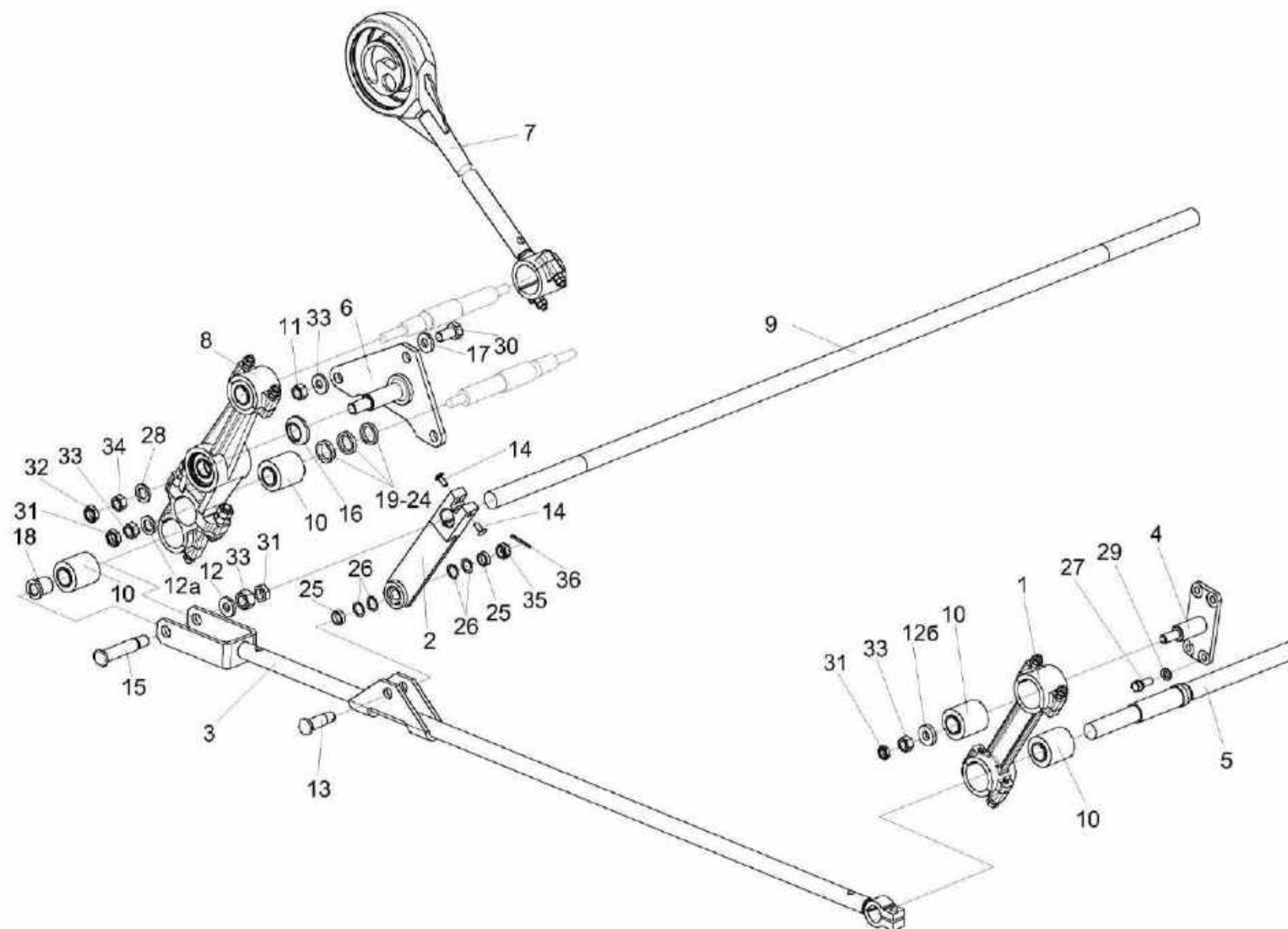
№ рис	№ поз	Обозначение	Наименование	Куда входит	
				Обозначение	Кол. на 1 сб. ед.
14	26	КИС 0614404А	Прокладка	КЗК-2-12Т-0202000	16
				КЗК-2-12Т-0202000-01	16
	27	КПТ 0100612А-01	Болт	КЗК-2-12Т-0202000	11
				КЗК-2-12Т-0202000-01	11
	28	КСН 0100636-03	Шайба	КЗК-2-12Т-0202000	1
				КЗК-2-12Т-0202000-01	1
	29	УЭС 0100607	Шайба	КЗК-2-12Т-0202000	32
				КЗК-2-12Т-0202000-01	32
	30		Болт М16х1,5-6ех35 – 7798	КЗК-2-12Т-0202000	6
				КЗК-2-12Т-0202000-01	6
	31		Гайка М16х1,5-6G – 2526	КЗК-2-12Т-0202000	18
				КЗК-2-12Т-0202000-01	18
				КЗК-12-0202900-01	1
	32		Гайка М20х1,5-6G – 2526	КЗК-2-12Т-0202000	10
				КЗК-2-12Т-0202000-01	10
	33		Гайка М16х1,5-6G – 5915	КЗК-2-12Т-0202000	22
				КЗК-2-12Т-0202000-01	22
				КЗК-12-0202900-01	1
	34		Гайка М20х1,5-6G – 5915	КЗК-2-12Т-0202000	12
				КЗК-2-12Т-0202000-01	12
	35		Гайка М18х1,5-6G – 5935	КЗК-2-12Т-0202000	2
				КЗК-2-12Т-0202000-01	2
	36		Шплинт 4х36 – 397	КЗК-2-12Т-0202000	2
				КЗК-2-12Т-0202000-01	2



Рисунок 15 – Доска стрясная КЗК-12-0280200

№ рис	№ поз	Обозначение	Наименование	Куда входит	
				Обозначение	Кол. на 1 сб. ед.
ДОСКА СТЯСНАЯ КЗК-12-0280200 (рисунок 15)					
15	1-43	КЗК-12-0280200	Доска стрясная	КЗК-2-12Т-0202000	1
				КЗК-2-12Т-0202000-01	1
	10,16	КЗК-10-0280030	Решетка пальцевая	КЗК-12-0280200	1
	1	КЗК-12-0280210	Рама	КЗК-12-0280200	1
	2	КЗК-12-0280220	Поддон	КЗК-12-0280200	1
	3	КЗК-12-0280002Б	Уплотнение	КЗК-12-0280200	1
	4	КЗК-12-0280011	Уплотнение	КЗК-12-0280200	1
	5	КЗК-12-0280401	Прижим	КЗК-12-0280200	1
	6	КЗК-12-0280488А или КЗК-12-0280488А-01 или КЗК-12-0280488А-02	Гребень	КЗК-12-0280200	5
	7	КЗК-12-0280606	Скоба	КЗК-12-0280200	2
	8	КЗК-10-0280001	Прокладка	КЗК-12-0280200	2
	9	КЗК-10-0280403	Жесткость	КЗК-12-0280200	1
	10	КЗК-10-0280413	Обойма	КЗК-10-0280030	1
	11	КЗК 0280418Б	Рукоятка	КЗК-12-0280200	2
12	КЗК 0280605А	Ось	КЗК-12-0280200	2	
13	КЗР 0280004А	Экран	КЗК-12-0280200	2	
14	КЗР 0280609А	Крышка	КЗК-12-0280210	2	

№ рис	№ поз	Обозначение	Наименование	Куда входит	
				Обозначение	Кол. на 1 сб. ед.
15	15	КЗР 0280609А-01	Крышка	КЗК-12-0280210	2
	16	КЗР 0280603	Палец	КЗК-10-0280030	26
	17	КЗР 0280608А-02	Корпус	КЗК-12-0280210	2
	18	КЗР 0280608А-03	Корпус	КЗК-12-0280210	2
	19	КЗР 0280901	Клин	КЗК-12-0280200	40
	20	КСН 0101621-01	Шайба	КЗК-12-0280210	8
	21	УЭС 0100603А-05	Болт	КЗК-12-0280210	8
	22		Болт М6-6ех12 – 7798	КЗК-12-0280200	5
	23		Болт М6-6ех16 – 7798	КЗК-12-0280200	14
	24		Болт М6-6ех20 – 7798	КЗК-12-0280200	2
	25		Болт М6-6ех25 – 7798	КЗК-12-0280200	2
	26		Болт М6-6ех30 – 7802	КЗК-12-0280200	35
	27		Болт М10-6ех30 – 7802	КЗК-12-0280200	7
	28		Винт В.М5-6ех20 – 17473	КЗК-12-0280200	2
	29		Гайка М10-6G – 2526	КЗК-12-0280200	7
	30		Гайка М6-6G – 5915	КЗК-12-0280200	50
	31		Гайка М8-6G – 5915	КЗК-12-0280200	8
	32		Гайка М10-6G – 5915	КЗК-12-0280200	7

№ рис	№ поз	Обозначение	Наименование	Куда входит	
				Обозначение	Кол. на 1 сб. ед.
15	33		Гайка М5-6G – 5927	КЗК-12-0280200	2
	34		Ось 6-6 b12x40 – 9650	КЗК-12-0280200	2
	35		Шайба 5Т 65Г – 6402	КЗК-12-0280200	2
	36		Шайба 6Т 65Г – 6402	КЗК-12-0280200	55
	37		Шайба С 5.01 – 6958	КЗК-12-0280200	2
	38		Шайба С.6.01 – 6958	КЗК-12-0280200	49
	39		Шайба С 8.01 – 6958	КЗК-12-0280200	2
	40		Шайба С 10.01 – 6958	КЗК-12-0280200	2
	41		Шайба С.6.01 – 11371	КЗК-12-0280200	4
	42		Шайба С.10.01 – 11371	КЗК-12-0280200	7
	43		Шплинт 1,6x12 – 397	КЗК-12-0280200	2

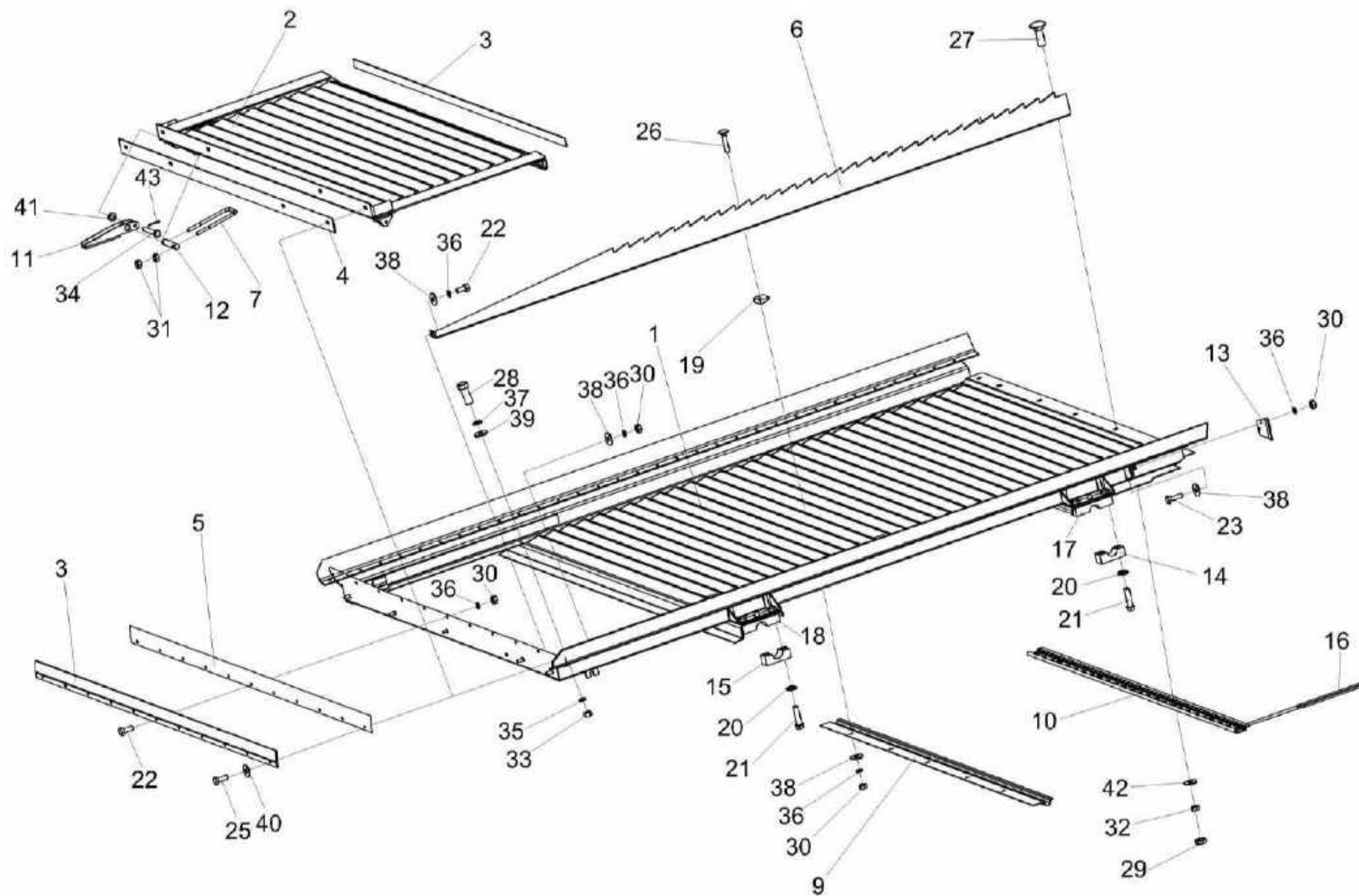

Рисунок 16 – Рычаг КЗР 0202160Г

№ рис	№ поз	Обозначение	Наименование	Куда входит	
				Обозначение	Кол. на 1 сб. ед.
РЫЧАГ КЗР 0202160Г (рисунок 16)					
16	1-10	КЗР 0202160Г	Рычаг	КЗК-2-12Т-0202000	2
				КЗК-2-12Т-0202000-01	2
	1-4,6,7,10	КЗР 0202740Б	Рычаг	КЗР 0202160Г	1
	1	КЗР 0202204В	Рычаг	КЗР 0202740Б	1
	2	КЗР 0202218А	Крышка	КЗР 0202740Б	2
	3	КЗР 0202301А	Корпус	КЗР 0202740Б	1
	4	КЗР 0202601А	Шпилька	КЗР 0202740Б	4
	5	КЗР 0202813	Втулка	КЗР 0202160Г	1
	6		Гайка М10х1,25-6G – 5915	КЗР 0202740Б	8
	7		Гайка М16-6G – 5915	КЗР 0202740Б	4
8		Кольцо В62 – 13943	КЗР 0202160Г	2	
9		Подшипник 180206А – 8882	КЗР 0202160Г	2	
10		Шпилька 2М16-6ех55 – 22036	КЗР 0202740Б	2	

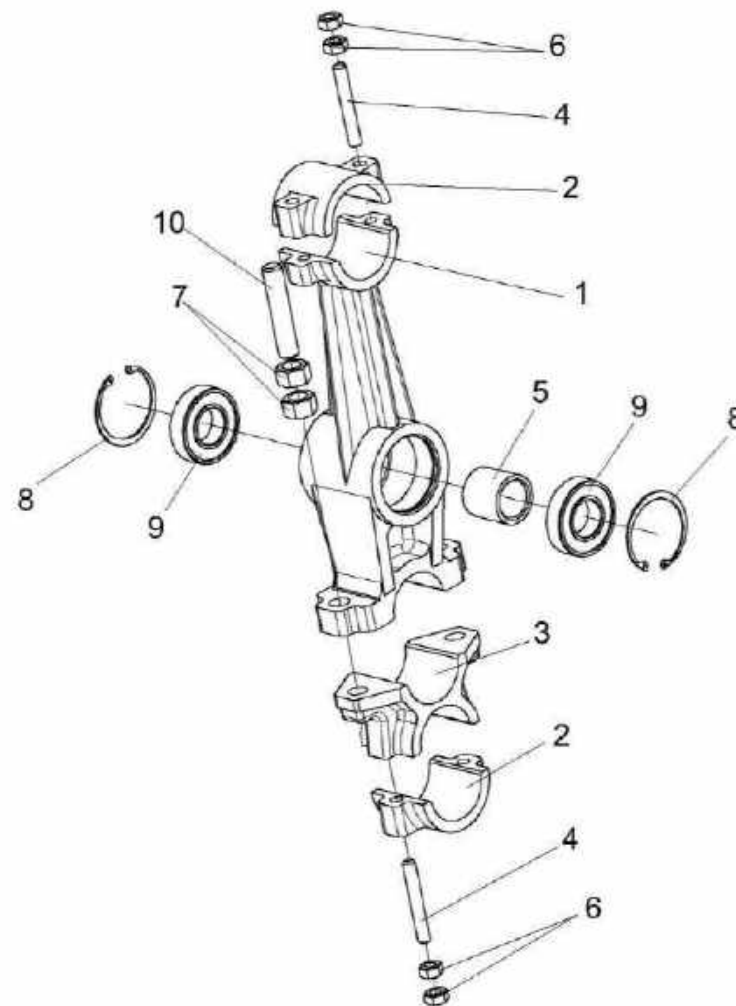

Рисунок 17 – Установка привода стана решетного верхнего K3K-10-0260000

№ рис	№ поз	Обозначение	Наименование	Куда входит	
				Обозначение	Кол. на 1 сб. ед.
УСТАНОВКА ПРИВОДА СТАНА РЕШЕТНОГО ВЕРХНЕГО КЗК-10-0260000 (рисунок 17)					
17	1-22	КЗК-2-12Т-0202000	Очистка	КЗК-2-12Т-0100000	1
	1-22	КЗК-2-12Т-0202000-01	Очистка	КЗК-2-12Т-0100000-01	1
	9,11,15,19	КЗР 0202190Б-02	Рычаг	КЗК-2-12Т-0202000	4
				КЗК-2-12Т-0202000-01	4
	10,11,15,19	КЗР 0202190Б-03	Рычаг	КЗК-2-12Т-0202000	2
				КЗК-2-12Т-0202000-01	2
	1	КЗК-10-0260000	Стан решетный верхний	КЗК-2-12Т-0202000	1
				КЗК-2-12Т-0202000-01	1
	2	КЗР 0202080	Ось	КЗК-4118-0202000	2
					2
	3	КЗР 0202080-01	Ось	КЗК-4118-0202000	2
					2
	4	КЗР 0202750	Сайлентблок	КЗК-4118-0202000	16 16
	5	КЗК-10-0202674	Шайба	КЗК-4118-0202000	4 4
6	КЗК-10-0202674-01	Шайба	КЗК-4118-0202000	16 16	
7	КЗК-10-0202674-02	Шайба	КЗК-4118-0202000	6 6	

№ рис	№ поз	Обозначение	Наименование	Куда входит	
				Обозначение	Кол. на 1 сб. ед.
17	8	КЗР 0202016Б	Уплотнение	КЗК-4118-0202000	2 2
	9	КЗР 0202201А-02	Рычаг	КЗР 0202190Б-02	1
	10	КЗР 0202201А-03	Рычаг	КЗР 0202190Б-03	1
	11	КЗР 0202218А	Крышка	КЗР 0202190Б-02 КЗР 0202190Б-03	2 2
	12	КЗР 0202466	Шайба	КЗК-4118-0202000	8 8 наиб. кол.
	13	КЗР 0202466-01	Шайба	КЗК-4118-0202000	16 16 наиб. кол.
	14	КЗР 0202466-02	Шайба	КЗК-4118-0202000	16 16 наиб. кол.
	15	КЗР 0202601А	Шпилька	КЗР 0202190Б-02 КЗР 0202190Б-03	4 4
	16	КЗР 0202608Б-01	Болт	КЗК-4118-0202000	16 16
	17	УЭС 0100607	Шайба	КЗК-4118-0202000	32 32
	18		Гайка М16х1,5-6G – 2526	КЗК-4118-0202000	18 18

№ рис	№ поз	Обозначение	Наименование	Куда входит	
				Обозначение	Кол. на 1 сб. ед.
17	19		Гайка М10х1,25-6G – 5915	КЗР 0202190Б-02	8
				КЗР 0202190Б-03	8
	20		Гайка М16х1,5-6G – 5915	КЗК-4118-0202000	22
					22
	21		Гайка М20х1,5-6G – 5915	КЗК-4118-0202000	12
					12
	22		Гайка М20х1,5-6G – 5916	КЗК-4118-0202000	4
					4

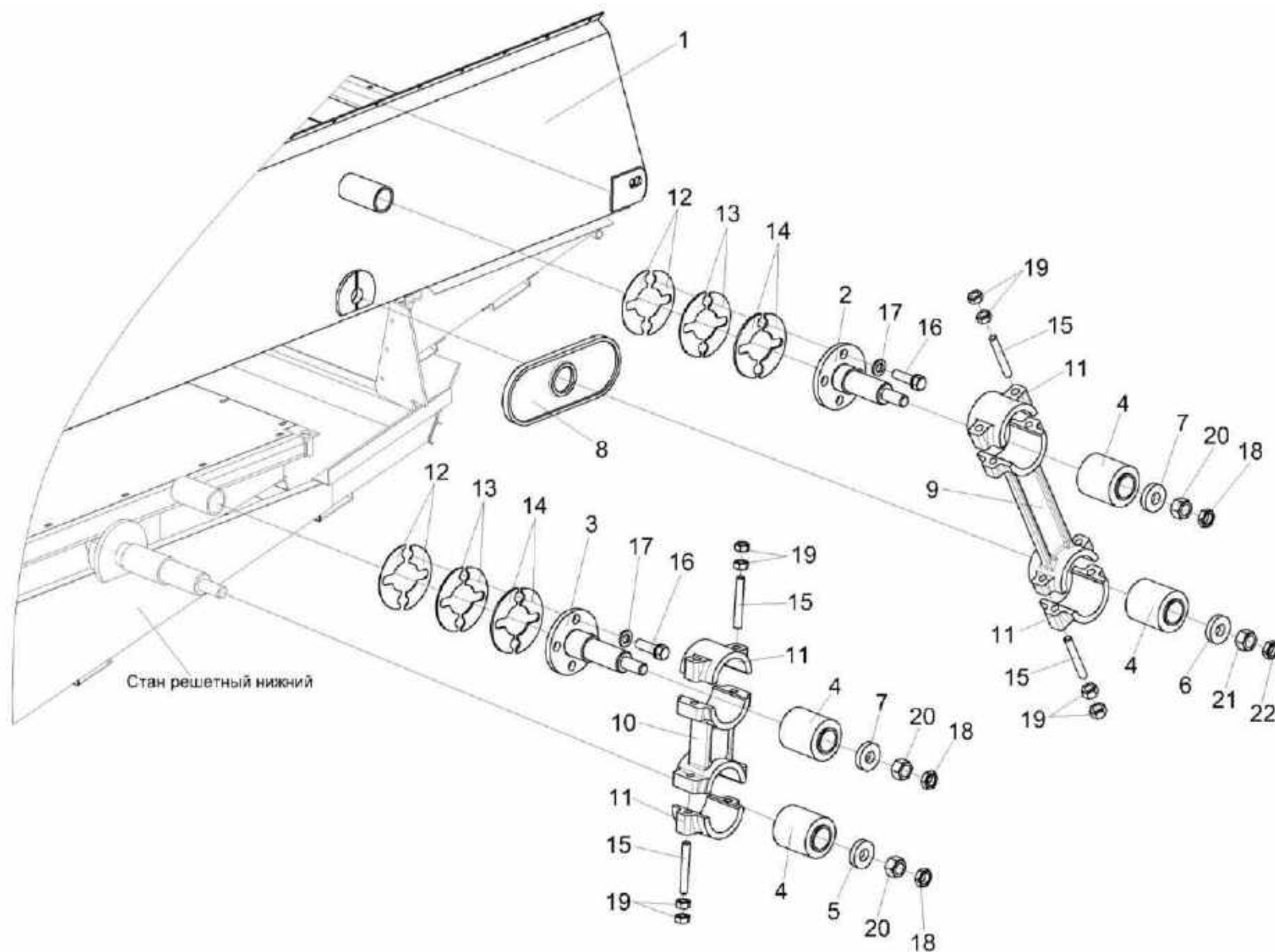

Рисунок 18 – Стан решетный верхний K3K-10-0260000

№ рис	№ поз	Обозначение	Наименование	Куда входит	
				Обозначение	Кол. на 1 сб. ед.
СТАН РЕШЕТНЫЙ ВЕРХНИЙ КЗК-10-0260000 (рисунок 18)					
18	1-30	КЗК-10-0260000	Стан решетный верхний	КЗК-2-12Т-0202000	1
				КЗК-2-12Т-0202000-01	1
	1	КЗК-10-0260010А	Борт	КЗК-10-0260000	1
	2	КЗК-10-0260010А-01	Борт	КЗК-10-0260000	1
	3	КЗК-10-0260060	Поддон	КЗК-10-0260000	1
	4	КЗК-10-0260200 или КЗК-10-0260300	Решето	КЗК-10-0260000	1 1
	5	КЗК-10-0260499	Планка	КЗК-10-0260000	1
	6	КЗР 0202980А	Гребенка	КЗК-10-0260000	2
	7	КЗР 0260100А	Решето	КЗК-10-0260000	1
	8	КЗК-10-0260009А	Фартук	КЗК-10-0260000	1
	9	КЗК-10-0260498	Уголок	КЗК-10-0260000	1
	10	КЗК-10-0260498-01	Уголок	КЗК-10-0260000	1
	11	КЗК-10-0202617	Болт	КЗК-10-0260000	2
	12	КЗР 0260005А	Уплотнение	КЗК-10-0260000	2
	13	КЗР 0260601Б	Втулка	КЗК-10-0260000	2
14	КЗР 0260602Б	Шпилька	КЗК-10-0260000	2	
15	КЗР 0260617А	Болт	КЗК-10-0260000	6	

№ рис	№ поз	Обозначение	Наименование	Куда входит	
				Обозначение	Кол. на 1 сб. ед.
18	16	КЗР 0260628	Болт	КЗК-10-0260000	2
	17	КИЛ 0150750	Гайка-барашек	КЗК-10-0260000	3
	18		Болт М8-6ех20 – 7796	КЗК-10-0260000	8
	19		Болт М6-6ех20 – 7798	КЗК-10-0260000	8
	20		Винт В2.М6-6ех12 – 17475	КЗК-10-0260000	4
	21		Гайка М6-6G – 5915	КЗК-10-0260000	8
	22		Гайка М8-6G – 5915	КЗК-10-0260000	8
	23		Гайка М20х1,5-6G – 5915	КЗК-10-0260000	2
	24		Шайба 6Т 65Г – 6402	КЗК-10-0260000	8
	25		Шайба 8Т 65Г – 6402	КЗК-10-0260000	8
	26		Шайба 10Т 65Г – 6402	КЗК-10-0260000	3
	27		Шайба А 6.01 – 6958	КЗК-10-0260000	8
	28		Шайба А 10.01 – 6958	КЗК-10-0260000	3
	29		Шайба С.6.01 – 11371	КЗК-10-0260000	4
30		Шайба С.8.01 – 11371	КЗК-10-0260000	8	

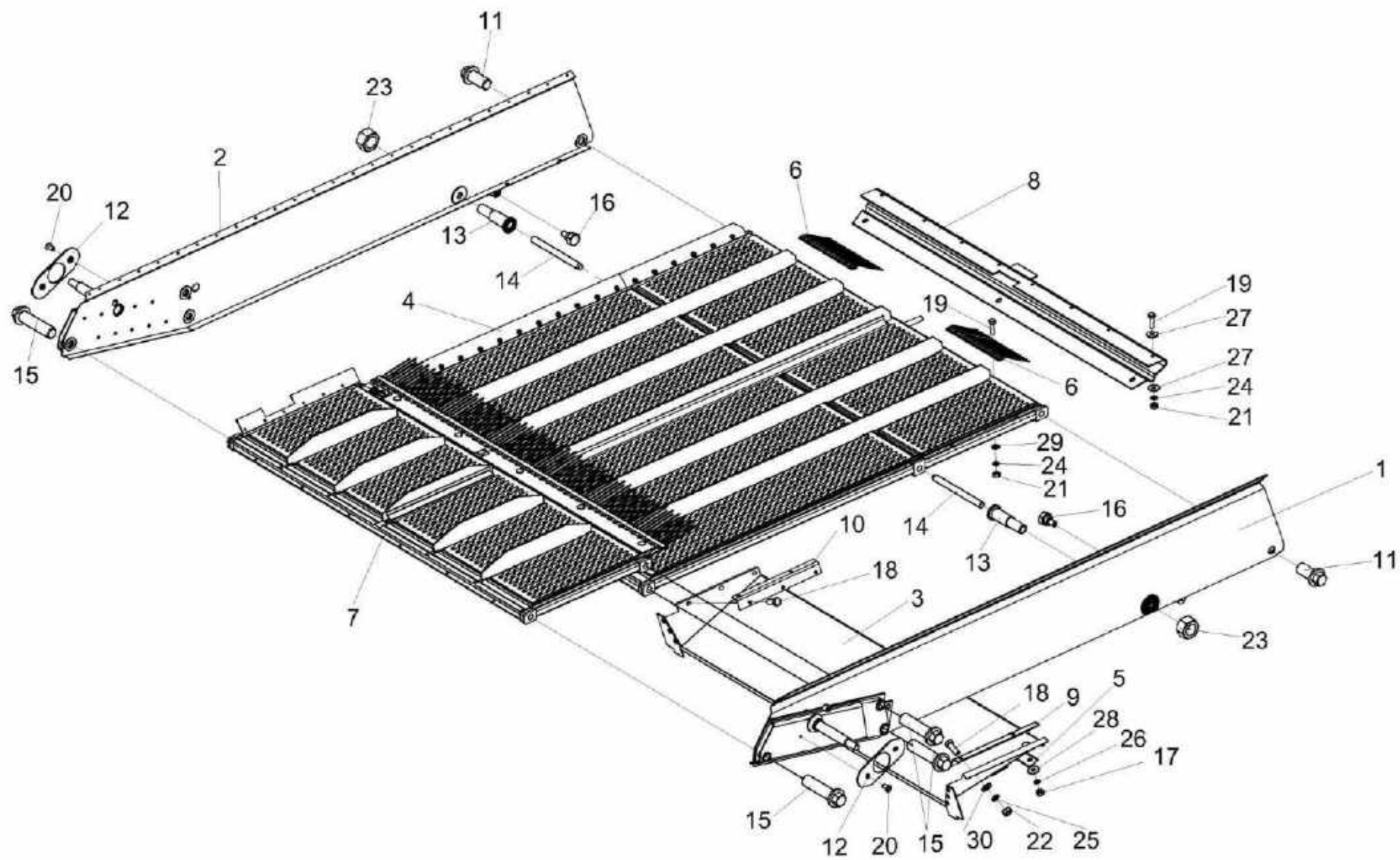

Рисунок 19 – Установка контрпривода вариатора КЗК-12-0202500В

№ рис	№ поз	Обозначение	Наименование	Куда входит	
				Обозначение	Кол. на 1 сб. ед.
УСТАНОВКА КОНТРПРИВОДА ВАРИАТОРА КЗК-12-0202500В (рисунок 19)					
19	1-19	КЗК-2-12Т-0202000	Очистка	КЗК-2-12Т-0100000	1
	1-19	КЗК-2-12Т-0202000-01	Очистка	КЗК-2-12Т-0100000-01	1
	1	КЗК-12-0202500В	Контрпривод вариатора	КЗК-2-12Т-0202000 КЗК-2-12Т-0202000-01	1 1
	2	КЗК-12-0217400	Шкив ведомый	КЗК-2-12Т-0202000 КЗК-2-12Т-0202000-01	1 1
	3	КЗК-10-0202270А	Труба	КЗК-2-12Т-0202000 КЗК-2-12Т-0202000-01	1 1
	4	КЗК-10-0217606	Втулка	КЗК-2-12Т-0202000 КЗК-2-12Т-0202000-01	1 1
	5	КЗР 0217432А	Шайба	КЗК-2-12Т-0202000 КЗК-2-12Т-0202000-01	5 5
					наиб. кол
6	КЗР 0217432А-01	Шайба	КЗК-2-12Т-0202000 КЗК-2-12Т-0202000-01	3 3	
				наиб. кол	
7	КЗР 0217432А-02	Шайба	КЗК-2-12Т-0202000 КЗК-2-12Т-0202000-01	4 4	
				наиб. кол	
8	КЗР 0217616	Штуцер переходной	КЗК-2-12Т-0202000 КЗК-2-12Т-0202000-01	1 1	

№ рис	№ поз	Обозначение	Наименование	Куда входит	
				Обозначение	Кол. на 1 сб. ед.
19	9	КСН 0100636-02	Шайба	КЗК-2-12Т-0202000	36
				КЗК-2-12Т-0202000-01	36
	10	ПКК 0100427	Шайба	КЗК-2-12Т-0202000	1
				КЗК-2-12Т-0202000-01	1
	11		Болт М16-6ех30 – 7798	КЗК-2-12Т-0202000	5
				КЗК-2-12Т-0202000-01	5
	12		Болт М16-6ех40 – 7798	КЗК-2-12Т-0202000	20
				КЗК-2-12Т-0202000-01	20
	13		Гайка М24х2-6G – 2526	КЗК-2-12Т-0202000	1
				КЗК-2-12Т-0202000-01	1
	14		Гайка М24х2-6G – 5915	КЗК-2-12Т-0202000	5
				КЗК-2-12Т-0202000-01	5
	15		Шпонка 8х7х70 – 23360	КЗК-2-12Т-0202000	1
				КЗК-2-12Т-0202000-01	1
	16		Масленка 1.2 – 19853	КЗК-2-12Т-0202000	3
				КЗК-2-12Т-0202000-01	3
	17		Ремень 38х18-1440 Li	КЗК-2-12Т-0202000	1
				КЗК-2-12Т-0202000-01	1
	18		Ремень 38х18х1500 Lp	КЗК-2-12Т-0202000	1
				КЗК-2-12Т-0202000-01	1
	19		Ремень 38х18х1500 Lp (AGRI 2811136)	КЗК-2-12Т-0202000	1
				КЗК-2-12Т-0202000-01	1

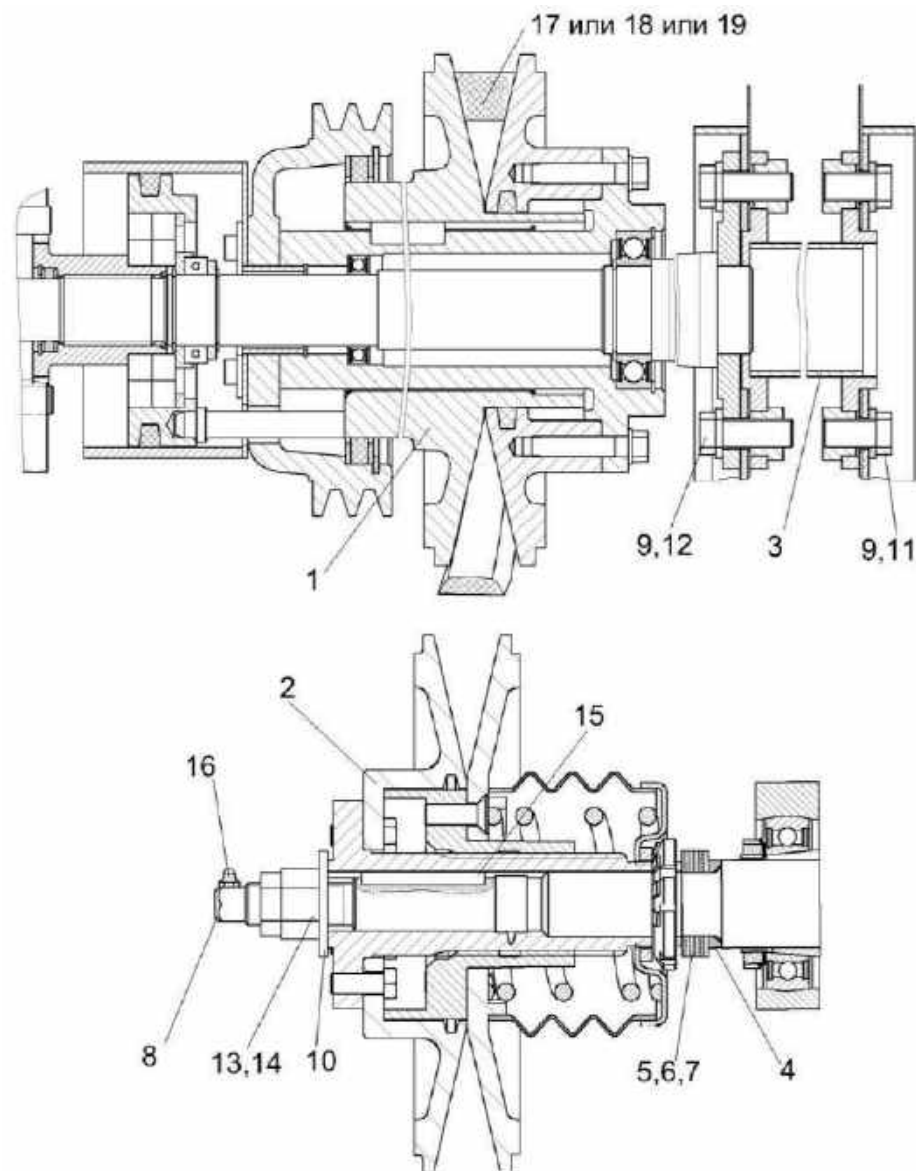

Рисунок 20 – Контрпривод вариатора КЗК-12-0202500В

№ рис	№ поз	Обозначение	Наименование	Куда входит	
				Обозначение	Кол. на 1 сб. ед.
КОНТРПРИВОД ВАРИАТОРА КЗК-12-0202500В (рисунок 20)					
20	1-61	КЗК-12-0202500В	Контрпривод вариатора	КЗК-2-12Т-0202000 КЗК-2-12Т-0202000-01	1 1
	26,60	КЗК-12-0202560Г	Корпус	КЗК-12-0202500В	1
	6,11,27	КЗК-12-0202570Б	Шкив подвижный	КЗК-12-0202500В	1
	7,10,13, 23,33,46	КЗК-12-0202580В	Шкив	КЗК-12-0202500В	1
	25,34,51,59	КЗК-12-0202720А	Колесо	КЗК-12-0202500В	1
	25,34	КЗК-12-0202730	Колесо	КЗК-12-0202720А	1
	1	КЗК-12-0202510Г	Ось	КЗК-12-0202500В	1
	2	КЗК-12-0202520Г	Кожух	КЗК-12-0202500В	1
	3	КЗК-12-0202690Б	Привод	КЗК-12-0202500В	1
	4	КЗК-12-0202700	Привод	КЗК-12-0202500В	1
5	КЗК-12-0202003	Кольцо	КЗК-12-0202500В	1	
6	КЗК-12-0202007	Втулка	КЗК-12-0202570Б	1	
7	КЗК-12-0202008	Кольцо уплотнительное	КЗК-12-0202580В	1	
8	КЗК-12-0202009	Кольцо уплотнительное	КЗК-12-0202500В	1	
9	КЗК-12-0202012	Уплотнение	КЗК-12-0202500В	1	
10	КЗК-12-0202102А	Шкив	КЗК-12-0202580В	1	

№ рис	№ поз	Обозначение	Наименование	Куда входит	
				Обозначение	Кол. на 1 сб. ед.
20	11	КЗК-12-0202103В	Шкив	КЗК-12-0202570Б	1
	12	КЗК-12-0202104В	Шкив	КЗК-12-0202500В	1
	13	КЗК-12-0202107Д	Ступица	КЗК-12-0202580В	1
	14	КЗК-12-0202441	Кольцо упорное	КЗК-12-0202500В	2
	15	КЗК-12-0202443	Шайба	КЗК-12-0202500В	1
	16	КЗК-12-0202444	Прокладка	КЗК-12-0202500В	2
	17	КЗК-12-0202444-01	Прокладка	КЗК-12-0202500В	2
	18	КЗК-12-0202444-02	Прокладка	КЗК-12-0202500В	2
	19	КЗК-12-0202453	Фланец	КЗК-12-0202500В	1
	20	КЗК-12-0202603	Кольцо упорное	КЗК-12-0202500В	1
	21	КЗК-12-0202603-02	Кольцо упорное	КЗК-12-0202500В	1
	22	КЗК-12-0202604	Корпус	КЗК-12-0202500В	1
	23	КЗК-12-0202608	Шпонка	КЗК-12-0202580В	1
	24	КЗК-12-0202621	Корпус	КЗК-12-0202500В	1
	25	КЗК-12-0202664	Колесо	КЗК-12-0202730	1
	26	КЗК-12-0202668А	Корпус	КЗК-12-0202560Г	1
	27	КЗК-12-0202669	Втулка	КЗК-12-0202570Б	3
	28	КЗК-12-0202671	Шпилька	КЗК-12-0202500В	3

№ рис	№ поз	Обозначение	Наименование	Куда входит	
				Обозначение	Кол. на 1 сб. ед.
20	29	КЗК-12-0202672	Шайба	КЗК-12-0202500В	3
	30	КЗК-12-0202673	Втулка	КЗК-12-0202500В	1
	31	КЗК-12-0202805А	Кольцо	КЗК-12-0202500В	2
	32	КЗК-12-0202806В	Втулка	КЗК-12-0202500В	1
	33	КЗК 0202669-02	Болт	КЗК-12-0202580В	6
	34	КЗК-10-0202665А	Палец	КЗК-12-0202730	2
	35	КИЛ 0116445	Шайба	КЗК-12-0202500В	15
	36	КЗР 0202674А-01	Шайба	КЗК-12-0202500В	1
	37	КСН 0100665-01	Шайба	КЗК-12-0202500В	6
	38	УЭС 0100602	Гайка	КЗК-12-0202500В	3
	39		Болт М8-6ех16 – 7796	КЗК-12-0202500В	6
	40		Болт М8-6ех25 – 7796	КЗК-12-0202500В	6
	41		Болт М8-6ех40 – 7798	КЗК-12-0202500В	3
	42		Болт М10-6ех35 – 7796	КЗК-12-0202500В	6
	43		Гайка М24х2-6G – 2526	КЗК-12-0202500В	1
	44		Гайка М24х2-6G – 5915	КЗК-12-0202500В	1
45		Кольцо СП-48-34-6 – 6308	КЗК-12-0202500В	1	
46		Кольцо СП-134-109-9,5 – 6308	КЗК-12-0202580В	1	

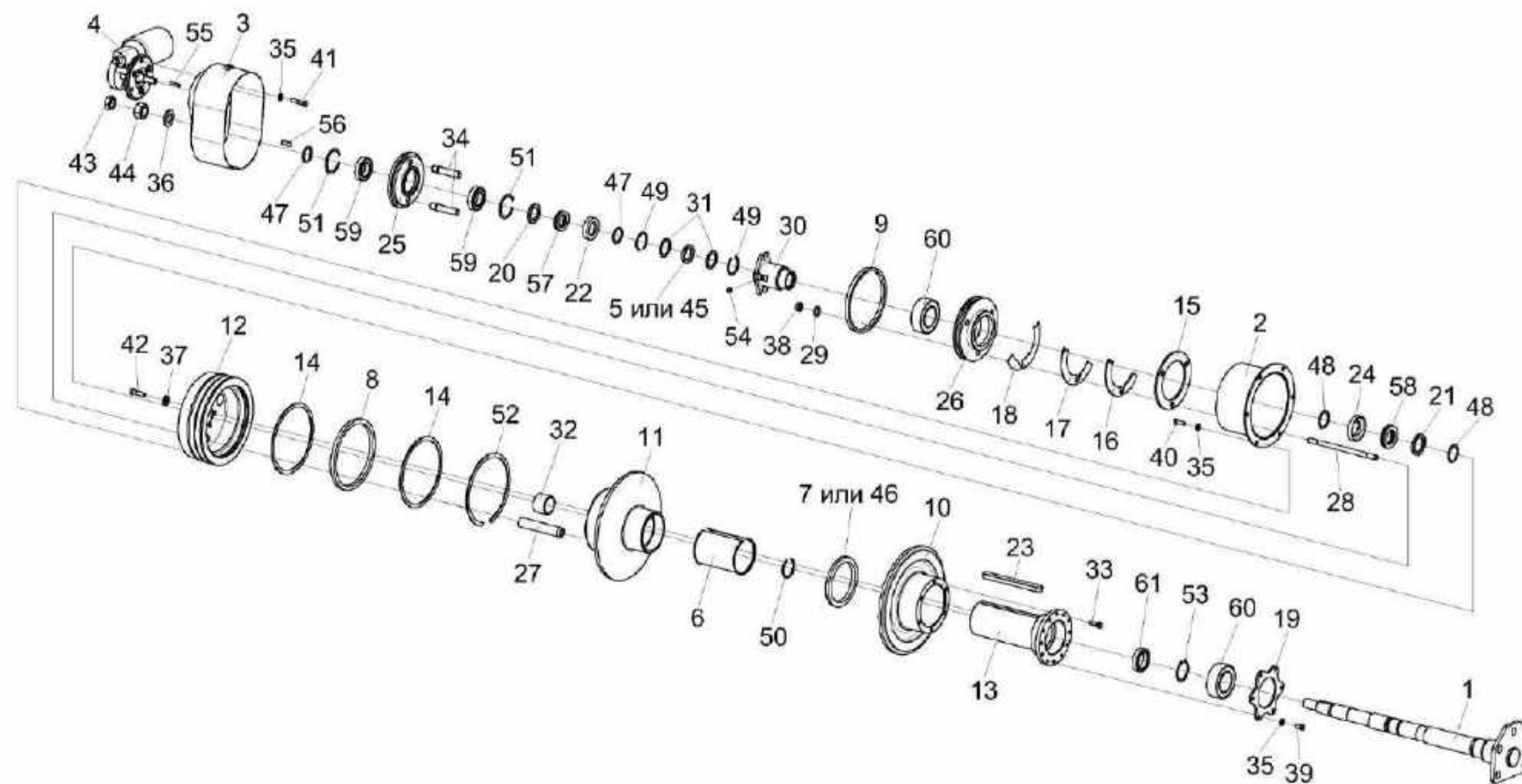
№ рис	№ поз	Обозначение	Наименование	Куда входит	
				Обозначение	Кол. на 1 сб. ед.
20	47		Кольцо В35 – 13940	КЗК-12-0202500В	2
	48		Кольцо В40 – 13940	КЗК-12-0202500В	2
	49		Кольцо В48 – 13941	КЗК-12-0202500В	2
	50		Кольцо В50 – 13941	КЗК-12-0202500В	1
	51		Кольцо В62 – 13941	КЗК-12-0202720А	2
	52		Кольцо В190 – 13941	КЗК-12-0202500В	1
	53		Кольцо В50 – 13942	КЗК-12-0202500В	1
	54		Масленка 1.2 – 19853	КЗК-12-0202500В	1
	55		Шпонка 5x5x32 – 23360	КЗК-12-0202500В	1
	56		Шпонка 10x8x32 – 23360	КЗК-12-0202500В	1
	57		Подшипник 8107Н – 7872	КЗК-12-0202500В	1
	58		Подшипник 8108Н – 7872 или Подшипник 51108	КЗК-12-0202500В	1
	59		Подшипник 180107 – 8882	КЗК-12-0202720А	2
	60		Подшипник 3210А-2RS1 или Подшипник 3210В-2RSRTNG или Подшипник 5210 EEG15 или Подшипник 5210 SCLLD/2AS	КЗК-12-0202500В КЗК-12-0202560Г	1 1
	61		Подшипник 61908-2RS1 или Подшипник 6908DDUCM или Подшипник 6908LLU/5K	КЗК-12-0202500В	1



Рисунок 21 – Приводы КЗК-12-0202690Б и КЗК-12-0202700

№ рис	№ поз	Обозначение	Наименование	Куда входит	
				Обозначение	Кол. на 1 сб. ед.
ПРИВОДЫ КЗК-12-0202690Б И КЗК-12-0202700 (рисунок 21)					
21	1-3,6,8-12	КЗК-12-0202690Б	Привод	КЗК-12-0202500В	1
	4,5,7,13	КЗК-12-0202700	Привод	КЗК-12-0202500В	1
	1	КЗК-12-0202750А	Кожух	КЗК-12-0202690Б	1
	2	КЗК-12-0202101А	Корпус	КЗК-12-0202690Б	1
	3	КЗК-12-0202661	Шестерня	КЗК-12-0202690Б	1
	4	КЗК-10-0202416	Фланец	КЗК-12-0202700	1
	5	КИЛ 0116445	Шайба	КЗК-12-0202700	3
	6		Болт М8-6х20 – 7798	КЗК-12-0202690Б	4
	7		Болт М8-6х25 – 7798	КЗК-12-0202700	3
	8		Шайба 8Т 65Г – 6402	КЗК-12-0202690Б	4
	9		Шайба С.8.01 – 11371	КЗК-12-0202690Б	4
	10		Кольцо В25 – 13942	КЗК-12-0202690Б	1
	11		Кольцо В47 – 13943	КЗК-12-0202690Б	2
12		Подшипник 180105 – 8882 или Подшипник 6005ЕЕ или Подшипник 6005-2RS1	КЗК-12-0202690Б	2	
13		Электропривод вариатора вентилятора ЭВВ-1	КЗК-12-0202700	1	

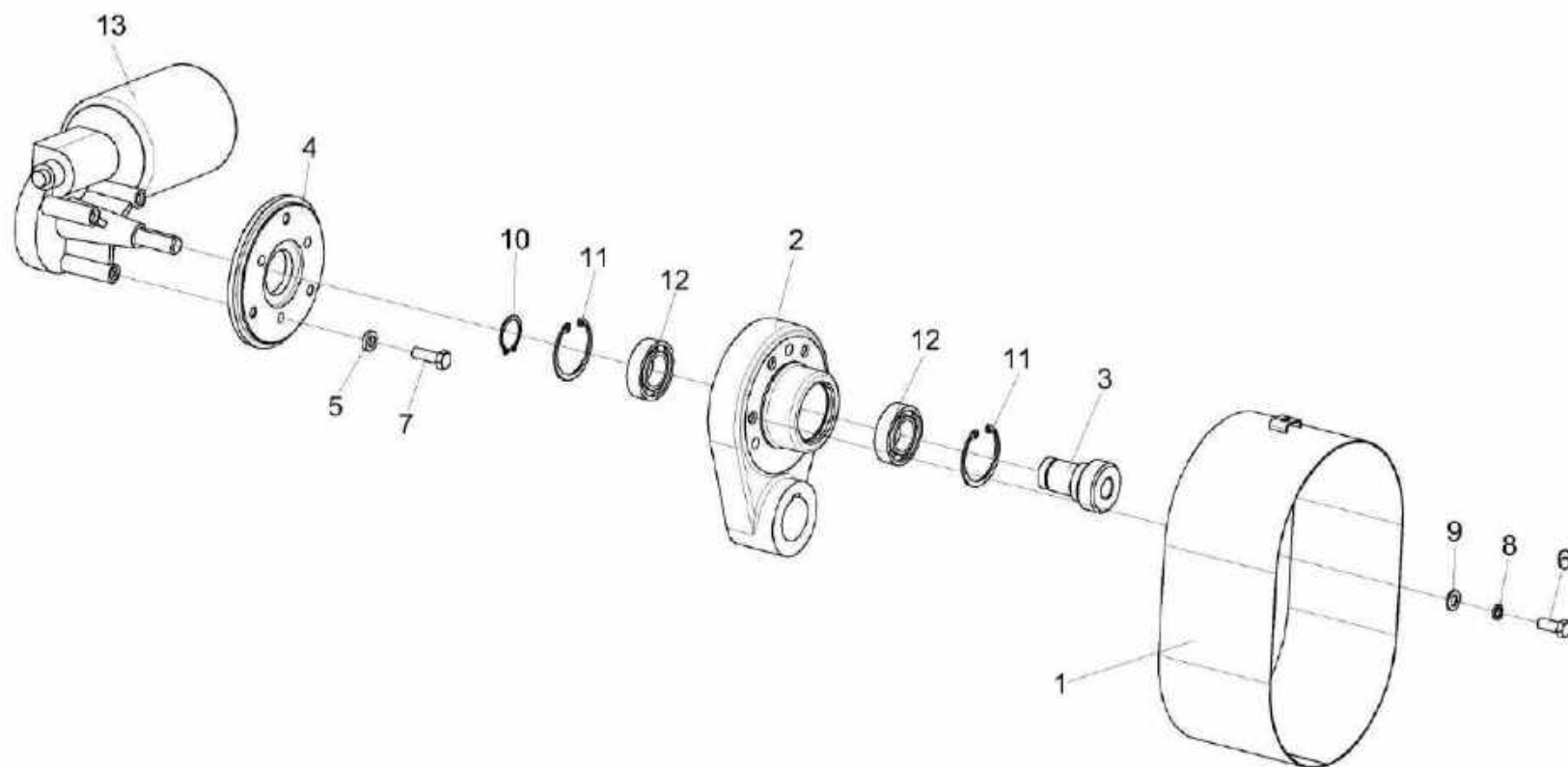

Рисунок 22 – Шкив ведомый КЗК-12-0217400

№ рис	№ поз	Обозначение	Наименование	Куда входит	
				Обозначение	Кол. на 1 сб. ед.
ШКИВ ВЕДОМЫЙ КЗК-12-0217400 (рисунок 22)					
22	1-16	КЗК-12-0217400	Шкив ведомый	КЗК-2-12Т-0202000	1
				КЗК-2-12Т-0202000-01	1
	4,5,11-13	КЗК-12-0217320	Шкив неподвижный	КЗК-12-0217400	1
	6,10,14	КЗК-12-0217330	Шкив подвижный	КЗК-12-0217400	1
	1	КЗК-12-0214410	Упор	КЗК-12-0217400	1
	2	КЗК-12-0217001	Кожух	КЗК-12-0217400	1
	3	КЗК-12-0217002	Шайба	КЗК-12-0217400	1
	4	КЗК-12-0217003	Уплотнение	КЗК-12-0217320	1
	5	КЗК-12-0217102	Шкив неподвижный	КЗК-12-0217320	1
	6	КЗК-12-0217103	Шкив подвижный	КЗК-12-0217330	1
	7	КЗК-12-0217402	Кольцо	КЗК-12-0217400	2
	8	КЗК-12-0217403	Кольцо	КЗК-12-0217400	1
	9	КЗК-12-0217602	Пружина	КЗК-12-0217400	1
	10	КЗК-12-0217603	Фланец	КЗК-12-0217330	1
	11	КЗК-12-0217604	Ступица	КЗК-12-0217320	1
	12	КПТ 0100612А	Болт	КЗК-12-0217320	6
13	УЭС 0100607	Шайба	КЗК-12-0217320	6	
14		Винт В2.М12-6ех35 – 17475	КЗК-12-0217330	6	
15		Гайка М48х1,5-6Н – 11871	КЗК-12-0217400	1	
16		Шайба 48.01 – 11872	КЗК-12-0217400	1	

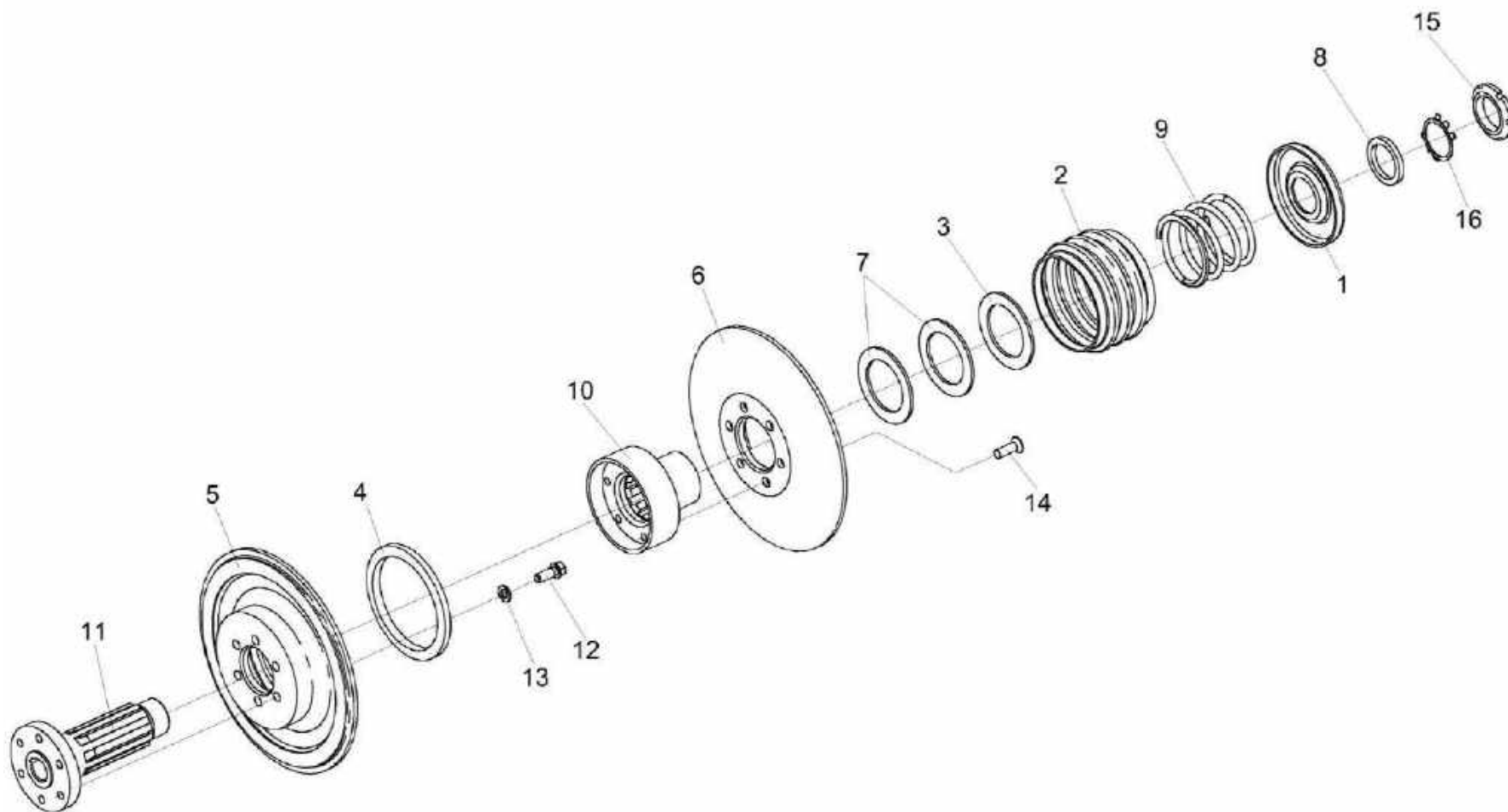

Рисунок 23 – Установка рычага КЗК-12-0202820

№ рис	№ поз	Обозначение	Наименование	Куда входит	
				Обозначение	Кол. на 1 сб. ед.
УСТАНОВКА РЫЧАГА КЗК-12-0202820 (рисунок 23)					
23	1-14	КЗК-2-12Т-0202000	Очистка	КЗК-2-12Т-0100000	1
	1-14	КЗК-2-12Т-0202000-01	Очистка	КЗК-2-12Т-0100000-01	1
	1,4-7,11,14	КЗК-12-0202820	Рычаг	КЗК-2-12Т-0202000	1
				КЗК-2-12Т-0202000-01	1
	1	КЗК-12-0202830	Рычаг	КЗК-12-0202820	1
	2	КЗК-12-0202109А	Шкив	КЗК-2-12Т-0202000	1
				КЗК-2-12Т-0202000-01	1
	3	КЗК 0202108А	Шкив	КЗК-2-12Т-0202000	1
				КЗК-2-12Т-0202000-01	1
	4	КПР 6106101-02	Ролик	КЗК-12-0202820	1
	5	ПКК 0100411А	Шайба	КЗК-12-0202820	1
6		Гайка М12-6G – 5919	КЗК-12-0202820	1	
7		Кольцо В52 – 13943	КЗК-12-0202820	2	
8		Ось 6-10 b12x25 – 9650	КЗК-2-12Т-0202000 КЗК-2-12Т-0202000-01	1	
9		Ремень 2 НВ 2907 La	КЗК-2-12Т-0202000	1	
			КЗК-2-12Т-0202000-01	1	
10		Ремень 2 НВ ВР 2907	КЗК-2-12Т-0202000	1	
			КЗК-2-12Т-0202000-01	1	
11		Подшипник 180205 – 8882	КЗК-12-0202820	2	

№ рис	№ поз	Обозначение	Наименование	Куда входит	
				Обозначение	Кол. на 1 сб. ед.
23	12		Шайба А10.01 – 6958	КЗК-2-12Т-0202000 КЗК-2-12Т-0202000-01	41
	13		Шплинт 3,2х20 – 397	КЗК-2-12Т-0202000 КЗК-2-12Т-0202000-01	1
	14		Шплинт 3,2х25 – 397	КЗК-12-0202820	1

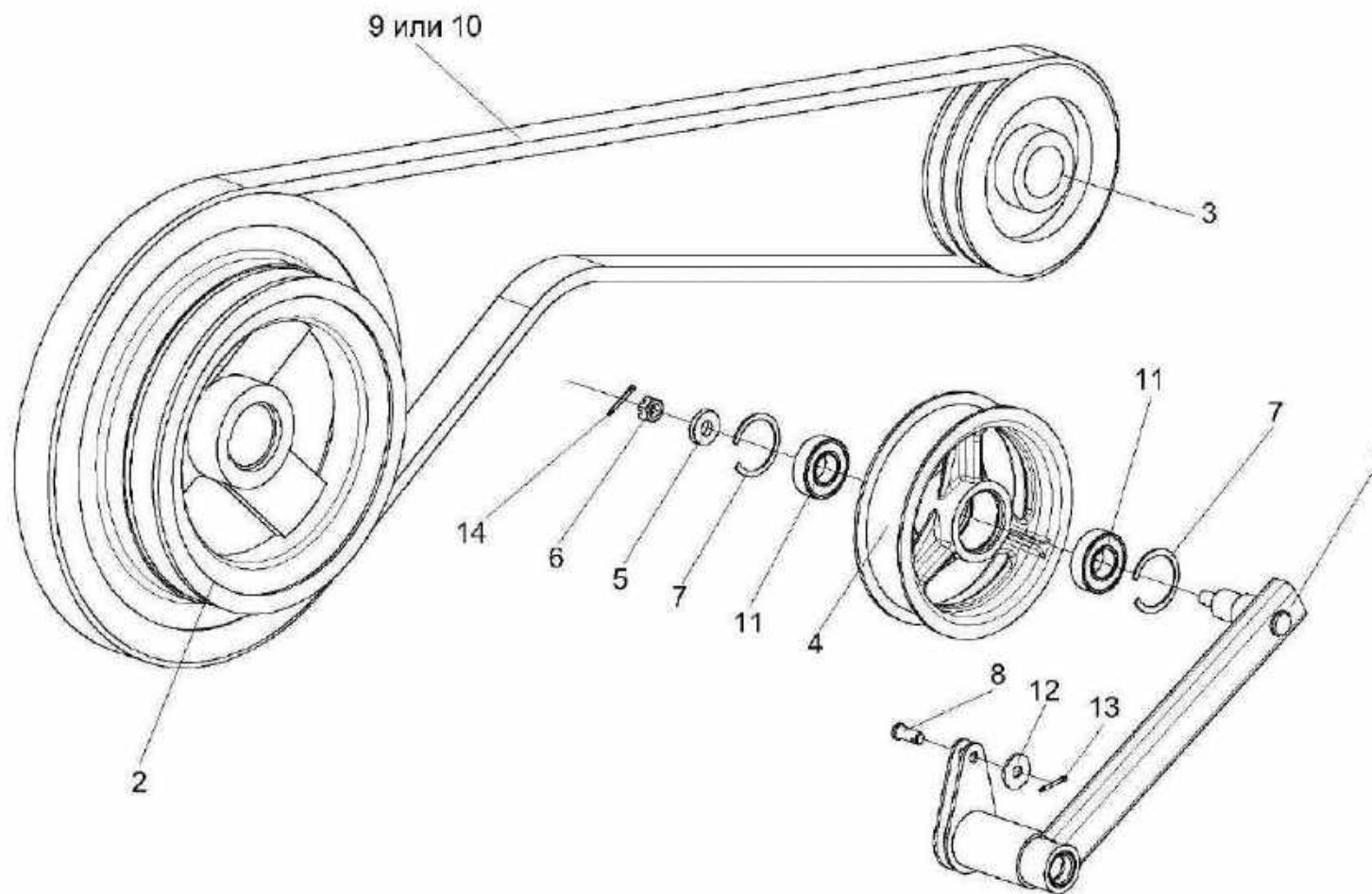

Рисунок 24 – Установка привода устройства домолачивающего

№ рис	№ поз	Обозначение	Наименование	Куда входит	
				Обозначение	Кол. на 1 сб. ед.
УСТАНОВКА ПРИВОДА УСТРОЙСТВА ДОМОЛАЧИВАЮЩЕГО (рисунок 24)					
24	1-22	КЗК-2-12Т-0202000	Очистка	КЗК-2-12Т-0100000	1
	1-22	КЗК-2-12Т-0202000-01	Очистка	КЗК-2-12Т-0100000-01	1
	1,7,8,10, 13,15,17-19	КЗК-12-0202600	Рычаг	КЗК-2-12Т-0202000	1
				КЗК-2-12Т-0202000-01	1
	3-6,9,11,12	КЗК 0202850А-01	Пружина	КЗК-2-12Т-0202000	1
				КЗК-2-12Т-0202000-01	1
	1	КЗК-12-0202610	Рычаг	КЗК-12-0202600	1
	2	КЗК-12-0202105-01	Шкив	КЗК-2-12Т-0202000	1
				КЗК-2-12Т-0202000-01	1
	3	КЗК 0202683-01	Зацеп	КЗК 0202850А-01	1
	4	КЗР 0202105	Пробка	КЗК 0202850А-01	1
	5	КЗР 0202621А	Пружина	КЗК 0202850А-01	1
6	КЗР 0202673-01	Зацеп	КЗК 0202850А-01	1	
7	КЗР 0202825-08	Втулка	КЗК-12-0202600	1	
8	КЗР 0225201Б	Ролик	КЗК-12-0202600	1	
9	КПР 6108101	Пробка	КЗК 0202850А-01	1	
10	ПКК 0100411А	Шайба	КЗК-12-0202600	1	
11		Гайка М12-6G – 2526	КЗК 0202850А-01	1	
12		Гайка М12LН-6G – 2526	КЗК 0202850А-01	1	

№ рис	№ поз	Обозначение	Наименование	Куда входит	
				Обозначение	Кол. на 1 сб. ед.
24	13		Гайка М12-6G – 5919	КЗК-12-0202600	1
	14		Шайба С.18.01 – 11371	КЗК-2-12Т-0202000	60
				КЗК-2-12Т-0202000-01	60
	15		Шплинт 3,2x25 – 397	КЗК-12-0202600	1
	16		Шплинт 4x25 – 397	КЗК-2-12Т-0202000	9
				КЗК-2-12Т-0202000-01	9
	17		Кольцо В52 – 13943	КЗК-12-0202600	2
	18		Подшипник 180205 – 8882	КЗК-12-0202600	2
	19		Масленка 1.2 – 19853	КЗК-12-0202600	1
	20		Ремень В/17 2950 Li или Ремень В 2990 Lw	КЗК-2-12Т-0202000	1
				КЗК-2-12Т-0202000-01	1
	21		Ремень НВ 2990	КЗК-2-12Т-0202000	1
				КЗК-2-12Т-0202000-01	1
	22		Ремень PHG В116	КЗК-2-12Т-0202000	1
				КЗК-2-12Т-0202000-01	1

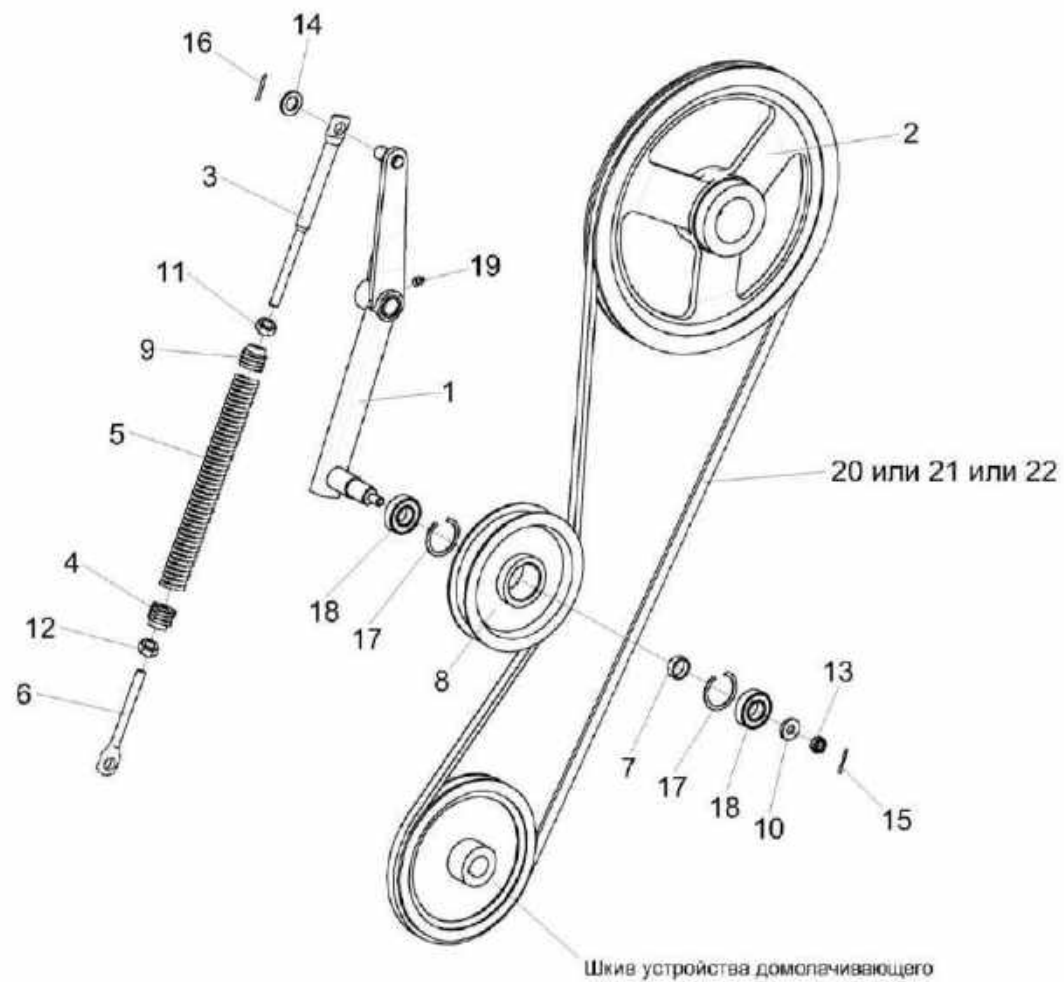

Рисунок 25 – Устройство домолачивающее КЗК 0207000В-01

№ рис	№ поз	Обозначение	Наименование	Куда входит	
				Обозначение	Кол. на 1 сб. ед.
УСТРОЙСТВО ДОМОЛАЧИВАЮЩЕЕ КЗК 0207000В-01 (рисунок 25)					
25	1-35	КЗК 0207000В-01	Устройство домолачивающее	КЗК-2-12Т-0202000	1
				КЗК-2-12Т-0202000-01	1
	2,8,20, 21,26,27	КЗР 0207050А	Поддон	КЗК 0207000В-01	1
	3,9,11, 15,29,32	КЗР 0207100А	Ротор	КЗК 0207000В-01	1
	1	КЗК 0207110А-01	Корпус	КЗК 0207000В-01	1
	2	КЗР 0207060А	Обечайка	КЗР 0207050А	1
	3	КЗР 0207110А	Опора	КЗР 0207100А	1
	4	КЗК 0207204Б	Шкив	КЗК 0207000В-01	1
	5	КЗК 0207609-01	Вал	КЗК 0207000В-01	1
	6	КЗР 0101106	Корпус подшипника	КЗК 0207000В-01	1
	7	КЗР 0206432А	Крышка	КЗК 0207000В-01	2
	8	КЗР 0207201А	Дека	КЗР 0207050А	1
9	КЗР 0207228	Лопасть	КЗР 0207100А	3	
10	КЗР 0207422А	Крышка	КЗК 0207000В-01	1	
11	КЗР 0207424А	Пластина стопорная	КЗР 0207100А	1	
12	КЗР 0207426А	Шайба	КЗК 0207000В-01	5	
					наиб. кол.

№ рис	№ поз	Обозначение	Наименование	Куда входит	
				Обозначение	Кол. на 1 сб. ед.
25	13	КЗР 0207426А-01	Шайба	КЗК 0207000В-01	5
	14	КЗР 0207426А-02	Шайба	КЗК 0207000В-01	1
	15	КЗР 0207603А	Ось	КЗР 0207100А	3
	16	КИС 0102468	Шайба	КЗК 0207000В-01	1 наиб. кол.
	17	КИС 0900101А-03	Корпус подшипника	КЗК 0207000В-01	1
	18	КИС 0900101А-04	Корпус подшипника	КЗК 0207000В-01	1
	19	ПКК 0100816	Шайба	КЗК 0207000В-01	1
	20	ПКК 0107457А	Шайба	КЗР 0207050А	1
	21		Болт М10-6х20 – 7796	КЗР 0207050А	3
	22		Болт М10-6х35 – 7802	КЗК 0207000В-01	9
	23		Болт М10-6х45 – 7802	КЗК 0207000В-01	2
	24		Гайка М27х1,5-6Н – 11871	КЗК 0207000В-01	2
	25		Гайка М10-6G – 5915	КЗК 0207000В-01	13
	26		Шайба 10Т 65Г – 6402	КЗК 0207000В-01 КЗР 0207050А	9 3
	27		Шайба А 10.01 – 6958	КЗР 0207050А	2
	28		Шайба С.10.01 – 11371	КЗК 0207000В-01	2
	29		Шайба С.16.01 – 11371	КЗР 0207100А	3

№ рис	№ поз	Обозначение	Наименование	Куда входит	
				Обозначение	Кол. на 1 сб. ед.
25	30		Шпонка 8x7x45 – 23360	КЗК 0207000В-01	1
	31		Шпонка 10x8x90 – 23360	КЗК 0207000В-01	1
	32		Шплинт 4x28 – 397	КЗР 0207100А	3
	33		Кольцо В32 – 13940	КЗК 0207000В-01	1
	34		Подшипник 1680206С17	КЗК 0207000В-01	1
	35		Подшипник 1680207С17	КЗК 0207000В-01	2

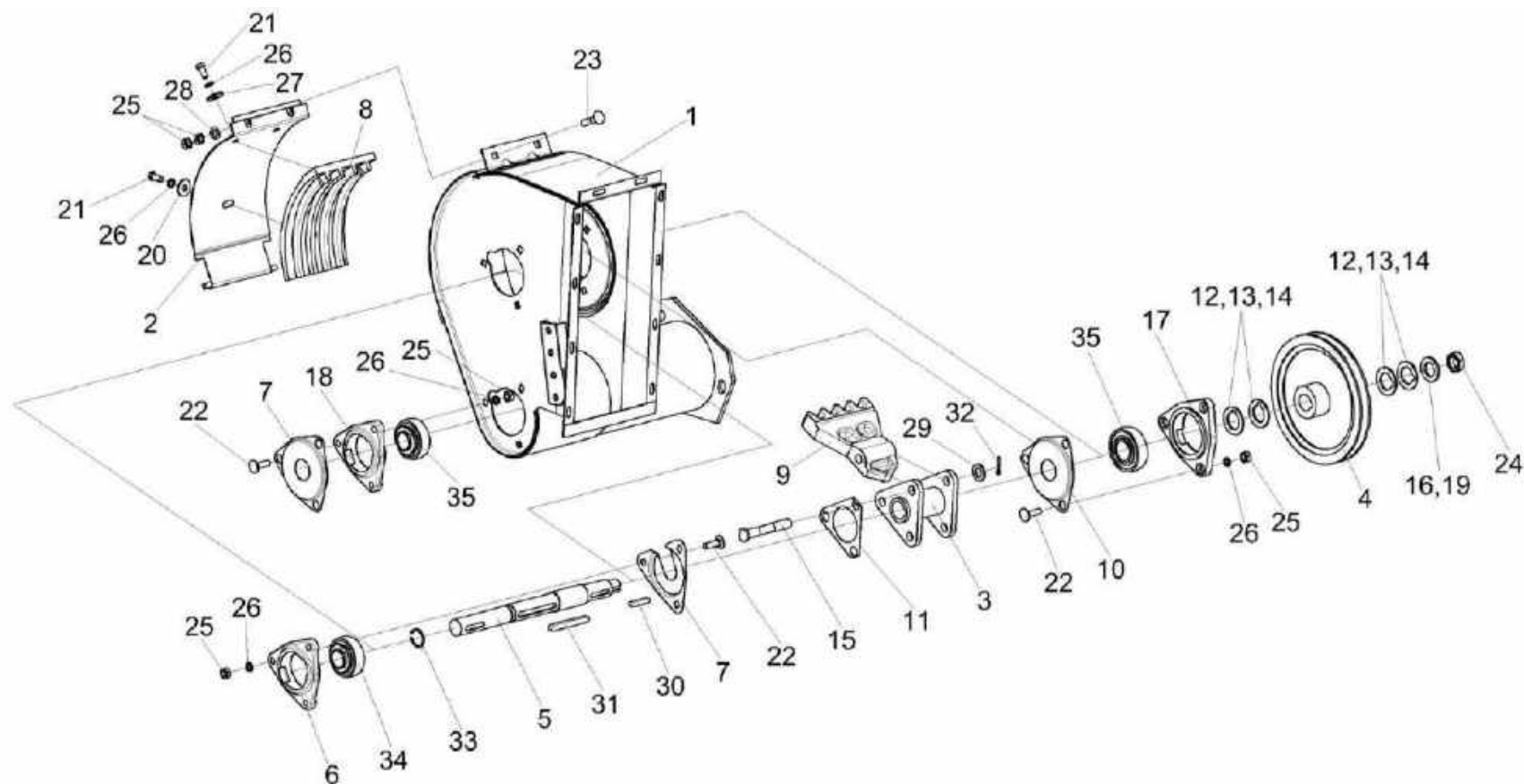
№ рис	№ поз	Обозначение	Наименование	Куда входит	
				Обозначение	Кол. на 1 сб. ед.
АППАРАТ МОЛОТИЛЬНЫЙ КЗК-12-1-0102000 И КЗК-12-2-0102000 (УСТАНОВКА БИТЕРА ОТБОЙНОГО) (рисунок 26)					
26	1-37	КЗК-12-1-0102000	Аппарат молотильный	КЗК-2-12Т-0202000	1
	1-37	КЗК-12-2-0102000	Аппарат молотильный	КЗК-2-12Т-0202000-01	1
	1,22,28	КЗК-12-0102410	Труба	КЗК-12-1-0102000	1
				КЗК-12-2-0102000	1
	2,22,28	КЗК-12-0102470	Труба	КЗК-12-1-0102000	1
				КЗК-12-2-0102000	1
	10,13,18,19	КЗК-12-0102440-01	Шкив	КЗК-12-1-0102000	1
				КЗК-12-2-0102000	1
	12,15,29	КЗК 0102350-01	Опора	КЗК-12-1-0102000	2
				КЗК-12-2-0102000	2
	1	КЗК-12-0102420	Труба	КЗК-12-0102410	1
	2	КЗК-12-0102480	Труба	КЗК-12-0102470	1
	3	КЗК-12-0105200	Битер отбойный	КЗК-12-1-0102000	1
				КЗК-12-2-0102000	1
	4	КЗК-12-0125260	Опора	КЗК-12-1-0102000	1
				КЗК-12-2-0102000	1
	5	КЗК-12-0125230	Опора	КЗК-12-1-0102000	1
КЗК-12-2-0102000				1	
6	КЗК-10-0102070	Фланец	КЗК-12-1-0102000	1	
			КЗК-12-2-0102000	1	

№ рис	№ поз	Обозначение	Наименование	Куда входит	
				Обозначение	Кол. на 1 сб. ед.
26	7	КЗК 0102240	Фланец	КЗК-12-1-0102000	1
				КЗК-12-2-0102000	1
	8	КЗК 0108100	Вариатор барабана	КЗК-12-1-0102000	1
				КЗК-12-2-0102000	1
	10	КЗК-10-0102101	Шкив	КЗК-12-0102440-01	1
11		КЗК 0102407-01 КЗК 0102407-02 КЗК 0102407-03	Прокладка Прокладка Прокладка	КЗК-12-1-0102000	4
					3
					4
					наиб. кол.
11		КЗК 0102407-01 КЗК 0102407-02 КЗК 0102407-03	Прокладка Прокладка Прокладка	КЗК-12-2-0102000	2
					1
					2
					наиб. кол.
	12	КЗК-10-0102601	Штуцер	КЗК 0102350-01	1
	13	КЗК-12-0102616	Ступица	КЗК-12-0102440-01	1
	14	КЗК 0108605	Втулка	КЗК-12-1-0102000	1
				КЗК-12-2-0102000	1
	15	КЗК 0102101	Корпус подшипника	КЗК 0102350-01	1
	16	КЗК 0102433	Шайба	КЗК-12-1-0102000	3
				КЗК-12-2-0102000	3
16a		КЗК 0108605	Втулка	КЗК-12-1-0102000	1
				КЗК-12-2-0102000	1

№ рис	№ поз	Обозначение	Наименование	Куда входит	
				Обозначение	Кол. на 1 сб. ед.
26	17	КЗК-10-0102445	Шайба стопорная	КЗК-12-1-0102000	1
				КЗК-12-2-0102000	1
	17а	КЗК-1420-0108604	Втулка	КЗК-12-1-0102000	4
				КЗК-12-2-0102000	4
	18	КЗК 0202641	Болт	КЗК-12-0102430	6
	19	КЗР 0202674А	Шайба	КЗК-12-0102430	6
20		КИЛ 0149403 КЗК-10-0102411 КЗК-10-0102411-01 КЗК-10-0102411-02	Шайба Шайба Шайба Шайба	КЗК-12-1-0102000	2 подбор
				КЗК-12-2-0102000	1 подбор
					1 подбор
					1 подбор
21		КЗК 0102618	Болт	КЗК-12-1-0102000	3
				КЗК-12-2-0102000	3
22	54-61360		Гайка накидная	КЗК-12-0102410	1
				КЗК-12-0102470	1
23			Гайка М16х1,5-6G – 2526	КЗК-12-1-0102000	6
				КЗК-12-2-0102000	6
24			Гайка КЗК 0102629	КЗК-12-1-0102000	13
				КЗК-12-2-0102000	13
25			Гайка М16-6G – 5915	КЗК-12-1-0102000	12
				КЗК-12-2-0102000	12
26			Гайка М30х1,5-6Н – 11871	КЗК-12-1-0102000	1
				КЗК-12-2-0102000	1

№ рис	№ поз	Обозначение	Наименование	Куда входит	
				Обозначение	Кол. на 1 сб. ед.
26	27		Гайка М56х2-6Н – 11871	КЗК-12-1-0102000	3
				КЗК-12-2-0102000	3
	28		Масленка 1.2 – 19853	КЗК-12-0102410	1
				КЗК-12-0102470	1
	29		Подшипник 680314НК7С17	КЗК 0102350-01	1
	30		Шайба 12Т 65Г – 6402	КЗК-12-1-0102000	20
				КЗК-12-2-0102000	33
	31		Шайба 16Т 65Г – 6402	КЗК-12-1-0102000	15
				КЗК-12-2-0102000	17
	32		Гайка М12-6G – 5915	КЗК-12-1-0102000	10
				КЗК-12-2-0102000	20
	33		Шайба Н.56.01 – 11872	КЗК-12-1-0102000	3
				КЗК-12-2-0102000	3
	34		Шпонка 2-18x11x90 – 23360	КЗК-12-1-0102000	2
				КЗК-12-2-0102000	2
	35		Гидроцилиндр РСМ 10.09.01.010Б-М22	КЗК-12-1-0102000	1
				КЗК-12-2-0102000	1
	36		Ремень 68x24/2600 Lp-38 (aramid)	КЗК-12-1-0102000	1
				КЗК-12-2-0102000	1
	37		Ремень 68x24-2600 Кевлар (AGRI 2899385)	КЗК-12-1-0102000	1
				КЗК-12-2-0102000	1



Рисунок 27 – Аппарат молотильный КЗК-12-1-0102000 и КЗК-12-2-0102000 (установка барабана молотильного)

№ рис	№ поз	Обозначение	Наименование	Куда входит	
				Обозначение	Кол. на 1 сб. ед.
АППАРАТ МОЛОТИЛЬНЫЙ КЗК-12-1-0102000 И КЗК-12-2-0102000 (УСТАНОВКА БАРАБАНА МОЛОТИЛЬНОГО) (рисунок 27)					
27	1-24	КЗК-12-1-0102000	Аппарат молотильный	КЗК-2-12Т-0202000	1
	1-8, 10-12,15,16, 18-20,22,24	КЗК-12-2-0102000	Аппарат молотильный	КЗК-2-12Т-0202000-01	1
	1,15,19	КЗК-12-0102250	Труба	КЗК-12-1-0102000	1
				КЗК-12-2-0102000	1
	7,8,20	КЗК 0102350-01	Опора	КЗК-12-1-0102000	2
				КЗК-12-2-0102000	2
	1	КЗК-12-0102260	Труба	КЗК-12-0102250	1
	2	КЗК-12-0102750	Фланец	КЗК-12-1-0102000	1
				КЗК-12-2-0102000	1
	3	КЗК-12-0104100	Барaban молотильный	КЗК-12-1-0102000	1
	3	КЗК-12-0104100-01	Барaban молотильный	КЗК-12-2-0102000	1
	4	КЗК 0123000	Вариатор барабана	КЗК-12-1-0102000	1
				КЗК-12-2-0102000	1
	5	КЗК-12-0102101	Шкив	КЗК-12-1-0102000	1
				КЗК-12-2-0102000	1
	6	КЗК-12-0102432	Шайба	КЗК-12-1-0102000	3
КЗК-12-2-0102000				3	
7	КЗК-10-0102601	Штуцер	КЗК 0102350-01	1	

№ рис	№ поз	Обозначение	Наименование	Куда входит		
				Обозначение	Кол. на 1 сб. ед.	
27	8	КЗК 0102101	Корпус подшипника	КЗК 0102350-01	1	
	9	КЗК 0102407	Прокладка	КЗК-12-1-0102000	2	
	10	КЗК 0102407-01	Прокладка	КЗК-12-1-0102000	4	
				КЗК-12-2-0102000	2	
						наиб. кол.
	11	КЗК 0102407-02	Прокладка	КЗК-12-1-0102000	3	
				КЗК-12-2-0102000	1	
						наиб. кол.
	12	КЗК 0102407-03	Прокладка	КЗК-12-1-0102000	4	
				КЗК-12-2-0102000	2	
						наиб. кол.
	13	КЗК 0102433	Шайба	КЗК-12-1-0102000	1	
	14	КЗК 0102601	Бонка	КЗК-12-1-0102000	1	
	15	54-61360	Гайка накидная	КЗК-12-0102250	1	
	16		Гайка М16х1,5-6G – 2526	КЗК-12-1-0102000	6	
				КЗК-12-2-0102000	6	
	17		Гайка М42х1,5-6Н – 11871	КЗК-12-1-0102000	1	
	18		Гайка М56х2-6Н – 11871	КЗК-12-1-0102000	3	
				КЗК-12-2-0102000	3	
19		Масленка 1.2 – 19853	КЗК-12-1-0102000	1		
			КЗК-12-2-0102000	1		
			КЗК-12-0102250	1		

№ рис	№ поз	Обозначение	Наименование	Куда входит	
				Обозначение	Кол. на 1 сб. ед.
27	20		Подшипник 680314НК7С17	КЗК 0102350-01	1
	21		Шайба Н.42.01 – 11872	КЗК-12-1-0102000	1
	22		Шайба Н.56.01 – 11872	КЗК-12-1-0102000	3
				КЗК-12-2-0102000	3
	23		Шпонка 18x11x200 – 23360	КЗК-12-1-0102000	1
	24		Шпонка 20x12x63 – 23360	КЗК-12-1-0102000	1
КЗК-12-2-0102000				1	

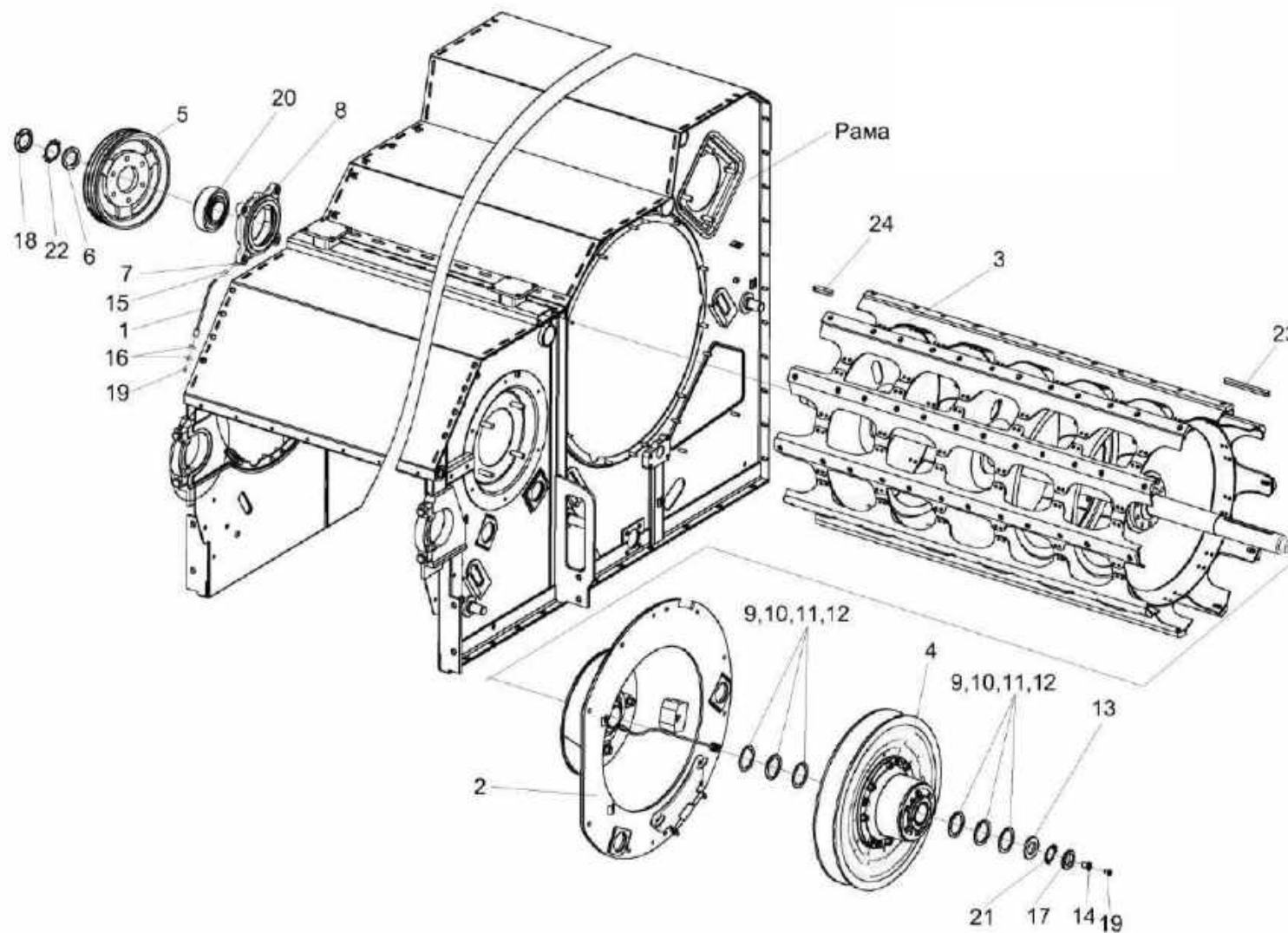

Рисунок 28 – Аппарат молотильный КЗК-12-1-0102000 и КЗК-12-2-0102000 (установка барабана ускоряющего)

№ рис	№ поз	Обозначение	Наименование	Куда входит		
				Обозначение	Кол. на 1 сб. ед.	
АППАРАТ МОЛОТИЛЬНЫЙ КЗК-12-1-0102000 И КЗК-12-2-0102000 (УСТАНОВКА БАРАБАНА УСКОРЯЮЩЕГО) (рисунок 28)						
28	1-34	КЗК-12-1-0102000	Аппарат молотильный	КЗК-2-12Т-0202000	1	
	1-34	КЗК-12-2-0102000	Аппарат молотильный	КЗК-2-12Т-0202000-01	1	
	5-8,11,12,18	КЗК-12-0102340	Шкив	КЗК-12-1-0102000	1	
				КЗК-12-2-0102000	1	
	3,10,13,17,21,23,29	КЗК-12-0102600А	Барaban ускоряющий	КЗК-12-1-0102000	1	
				КЗК-12-2-0102000	1	
	14,26,27	КЗК 0102350	Опора	КЗК-12-1-0102000	1	
				КЗК-12-2-0102000	1	
	1	КЗК-12-0102200	Фланец	КЗК-12-1-0102000	1	
				КЗК-12-2-0102000	1	
	2	КЗК-12-0102390	Чашка	КЗК-12-1-0102000	1	
				КЗК-12-2-0102000	1	
	3	КЗК-12-0102610В	Катушка барабана	КЗК-12-0102600А	1	
	4	КЗК 0102040	Датчик	КЗК-12-1-0102000	1	
				КЗК-12-2-0102000	1	
	5	КЗК-12-0102102	Шкив	КЗК-12-0102340	1	
	6	КЗК-12-0102408А	Прокладка	КЗК-12-0102340	4	
				КЗК-12-1-0102000	2	
				КЗК-12-2-0102000	2	
						наиб. кол.
	7	КЗК-12-0102408А-01	Прокладка	КЗК-12-0102340	2	
КЗК-12-1-0102000				1		
КЗК-12-2-0102000				1		
					наиб. кол.	

№ рис	№ поз	Обозначение	Наименование	Куда входит		
				Обозначение	Кол. на 1 сб. ед.	
28	8	КЗК-12-0102408А-02	Прокладка	КЗК-12-0102340	2	
				КЗК-12-1-0102000	2	
				КЗК-12-2-0102000	2	
						наиб. кол.
	9	КЗК-12-0102432	Шайба	КЗК-12-1-0102000	3	
				КЗК-12-2-0102000	3	
	10	КЗК-12-0102474	Колпак	КЗК-12-0102600А	96	
	11	КЗК-12-0102601	Ступица	КЗК-12-0102340	1	
	12	КЗК-12-0102602	Болт	КЗК-12-0102340	6	
	13	КЗК-12-0102607	Вал	КЗК-12-0102600А	1	
	14	КЗК 0102101	Корпус подшипника	КЗК 0102350	1	
	15	КЗК 0102303	Датчик	КЗК-12-1-0102000	1	
				КЗК-12-2-0102000	1	
	16	КЗК 0102451	Кронштейн	КЗК-12-1-0102000	1	
				КЗК-12-2-0102000	1	
	17	КЗК 0104603	Шпонка	КЗК-12-0102600А	2	
	18	КЗР 0202674А	Шайба	КЗК-12-0102340	6	
	19		Болт М8-6х25 – 7796	КЗК-12-1-0102000	6	
				КЗК-12-2-0102000	6	
	20		Болт М6-6х20 – 7798	КЗК-12-1-0102000	1	
				КЗК-12-2-0102000	1	
	21		Болт М10-6х30 – 7802	КЗК-12-0102600А	96	
22		Гайка М6-6G – 5915	КЗК-12-1-0102000	23		
			КЗК-12-2-0102000	23		

№ рис	№ поз	Обозначение	Наименование	Куда входит	
				Обозначение	Кол. на 1 сб. ед.
28	23		Гайка М10-6G – 5915	КЗК-12-0102600А	96
	24		Гайка М16-6G – 5915	КЗК-12-1-0102000	12
				КЗК-12-2-0102000	12
	25		Гайка М56х2-6Н – 11871	КЗК-12-1-0102000	3
				КЗК-12-2-0102000	3
	26		Масленка 1.3 – 19853	КЗК 0102350	1
	27		Подшипник 680314НК7С17	КЗК 0102350	1
	28		Шайба 8Т 65Г – 6402	КЗК-12-1-0102000	6
				КЗК-12-2-0102000	6
	29		Шайба 10Т 65Г – 6402	КЗК-12-0102600А	96
	30		Шайба 16Т 65Г – 6402	КЗК-12-1-0102000	15
				КЗК-12-2-0102000	17
	31		Шайба С.8.01 – 11371	КЗК-12-1-0102000	6
				КЗК-12-2-0102000	6
	32		Шайба С.16.01 – 11371	КЗК-12-1-0102000	4
				КЗК-12-2-0102000	4
33		Шайба Н.56.01 – 11872	КЗК-12-1-0102000	3	
			КЗК-12-2-0102000	3	
34		Шпонка 20х12х70 – 23360	КЗК-12-1-0102000	1	
			КЗК-12-2-0102000	1	

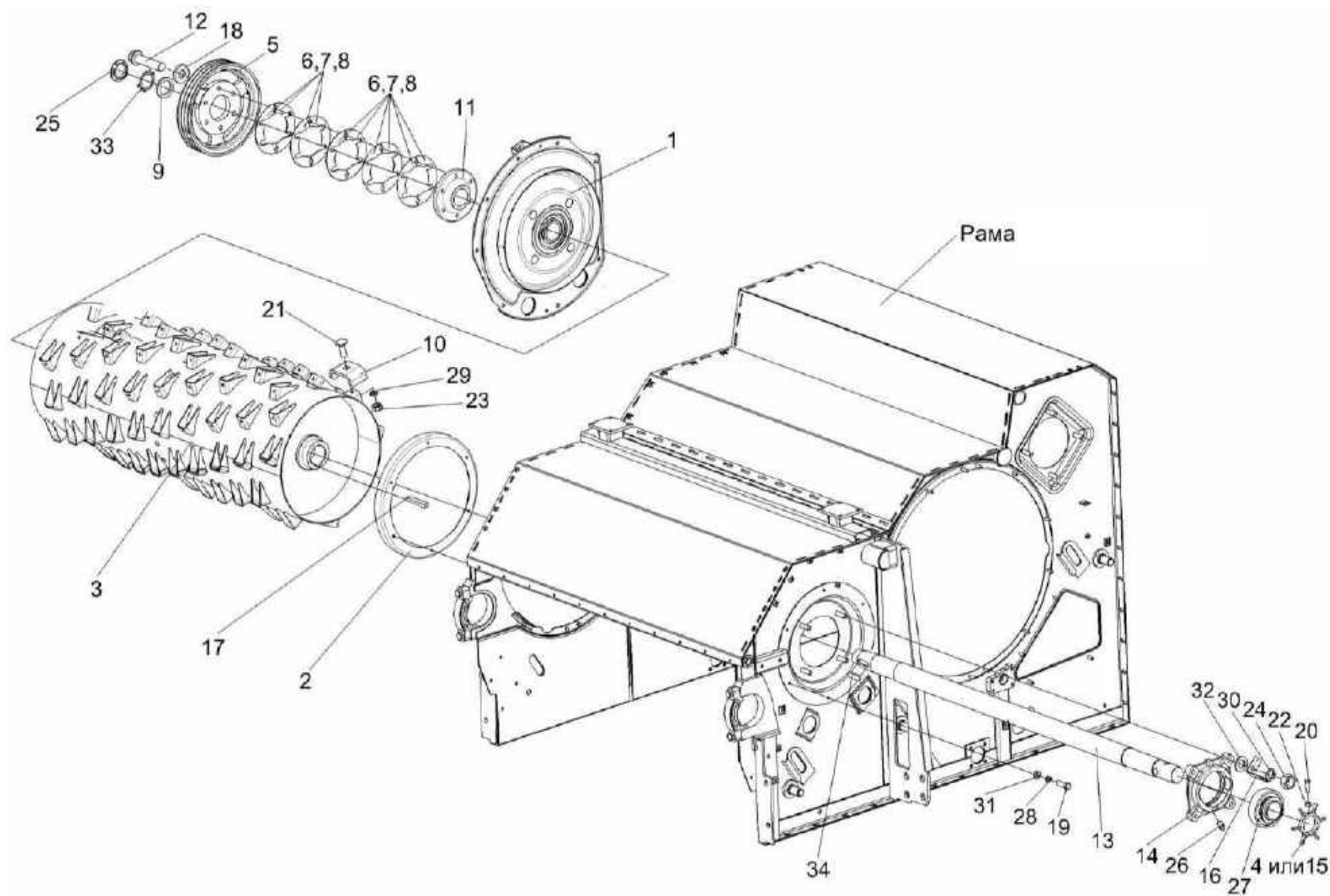

Рисунок 29 – Аппарат молотильный КЗК-12-1-0102000 и КЗК-12-2-0102000 (привод отбойного битера)

№ рис	№ поз	Обозначение	Наименование	Куда входит	
				Обозначение	Кол. на 1 сб. ед.
АППАРАТ МОЛОТИЛЬНЫЙ КЗК-12-1-0102000 И КЗК-12-2-0102000 (ПРИВОД ОТБойНОГО БИТЕРА) (рисунок 29)					
29	1-21	КЗК-12-1-0102000	Аппарат молотильный	КЗК-2-12Т-0202000	1
	1-21	КЗК-12-2-0102000	Аппарат молотильный	КЗК-2-12Т-0202000-01	1
	1,6,7,11, 14,17-19	КЗК-12-0102150	Рычаг	КЗК-12-1-0102000	1
				КЗК-12-2-0102000	1
	1	КЗК-12-0102160	Рычаг	КЗК-12-0102150	1
	2	КЗР 0202780А-01	Пружина	КЗК-12-1-0102000	1
				КЗК-12-2-0102000	1
	3	КЗК-12-0102438А	Пластина	КЗК-12-1-0102000	1
				КЗК-12-2-0102000	1
	4	КЗК-12-0102614	Ось	КЗК-12-1-0102000	1
				КЗК-12-2-0102000	1
	5	КИС 0103431	Шайба регулировочная	КЗК-12-1-0102000	8
				КЗК-12-2-0102000	8
	6	КПР 6105101-03	Ролик	КЗК-12-0102150	1
	7	ПКК 0100411А	Шайба	КЗК-12-0102150	1
	8	ПКК 0117442-01	Шайба	КЗК-12-1-0102000	4
КЗК-12-2-0102000				4	
9		Болт М6-6х16 – 7798	КЗК-12-1-0102000	2	
			КЗК-12-2-0102000	2	

№ рис	№ поз	Обозначение	Наименование	Куда входит	
				Обозначение	Кол. на 1 сб. ед.
29	10		Гайка М6-6G – 5915	КЗК-12-1-0102000	23
				КЗК-12-2-0102000	23
	11		Гайка М12-6G – 5919	КЗК-12-0102150	1
	12		Шайба 6Т 65Г – 6402	КЗК-12-1-0102000	35
				КЗК-12-2-0102000	35
	13		Шайба С.18.01 – 11371	КЗК-12-1-0102000	1
				КЗК-12-2-0102000	1
	14		Шплинт 3,2х25 – 397	КЗК-12-0102150	1
	15		Шплинт 4х28 – 397	КЗК-12-1-0102000	1
				КЗК-12-2-0102000	1
	16		Кольцо В30 – 13942	КЗК-12-1-0102000	1
				КЗК-12-2-0102000	1
	17		Кольцо В52 – 13941 или Кольцо В52 – 13943	КЗК-12-0102150	2
	18		Масленка 1.2 – 19853	КЗК-12-0102150	1
	19		Подшипник 180205 – 8882	КЗК-12-0102150	2
	20		Ремень ЗНВ 2662 La исполнение 26	КЗК-12-1-0102000	1
				КЗК-12-2-0102000	1
	21		Ремень ЗНВ ВР 2662	КЗК-12-1-0102000	1
	21		Ремень ЗНВ ВР 2662 “К”	КЗК-12-2-0102000	1

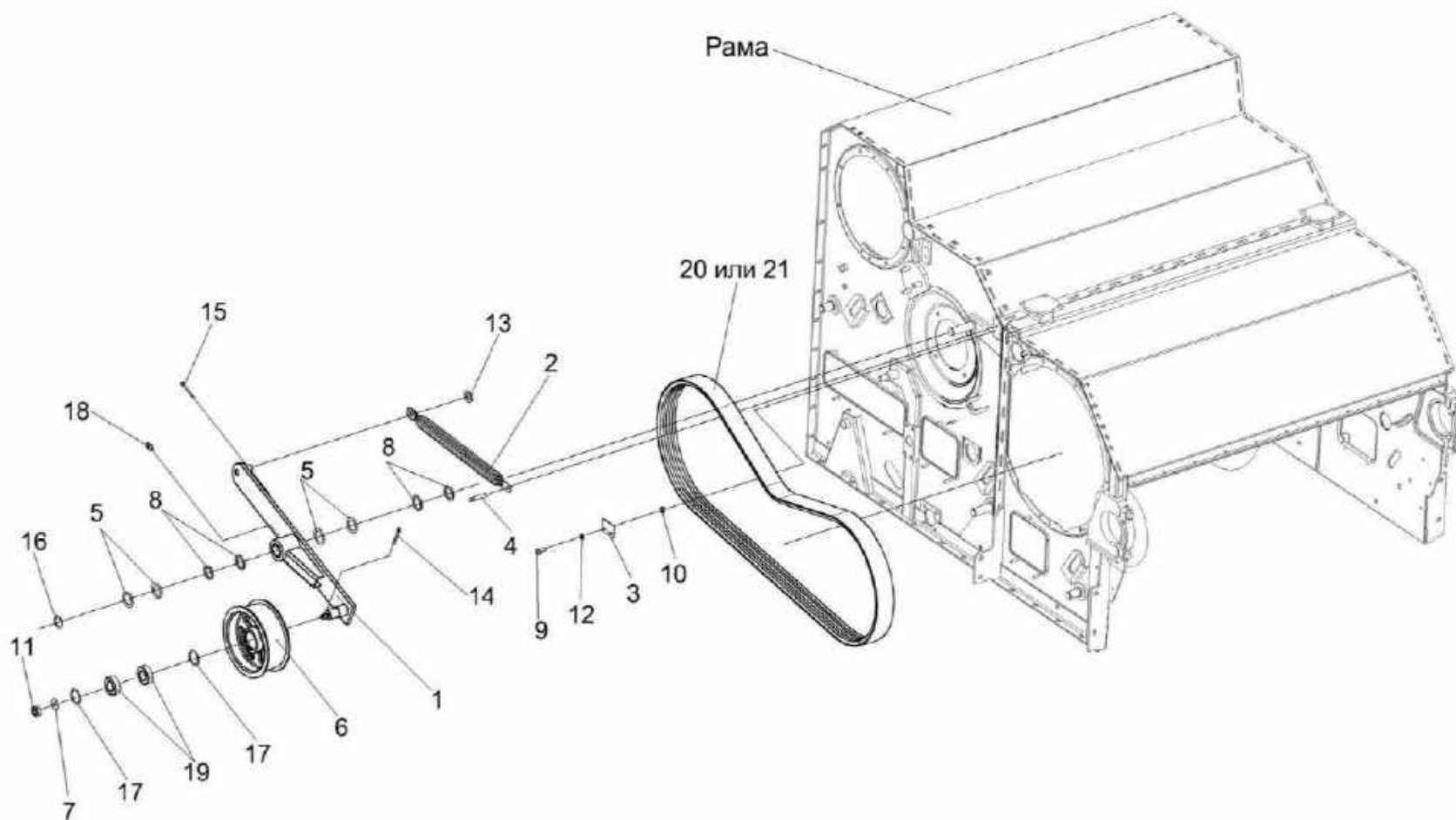

Рисунок 30 – Аппарат молотильный КЗК-12-1-0102000 и КЗК-12-2-0102000 Камнеуловитель, подбарабанья

№ рис	№ поз	Обозначение	Наименование	Куда входит	
				Обозначение	Кол. на 1 сб. ед.
АППАРАТ МОЛОТИЛЬНЫЙ КЗК-12-1-0102000 И КЗК-12-2-0102000.КАМНЕУЛОВИТЕЛЬ, ПОДБАРАБАНЫЯ (рисунок 30)					
30	1-41	КЗК-12-1-0102000	Аппарат молотильный	КЗК-2-12Т-0202000	1
	1-41	КЗК-12-2-0102000	Аппарат молотильный	КЗК-2-12Т-0202000-01	1
	2-4,9,12,13, 33,37,40,41	КЗК-12-0102670	Камнеуловитель	КЗК-12-1-0102000	1
				КЗК-12-2-0102000	1
	1	КЗК-12-0102040Б	Рама	КЗК-12-1-0102000	1
				КЗК-12-2-0102000	1
	2	КЗК-12-0102310	Щит	КЗК-12-0102670	1
	3	КЗК-12-0102680	Основание	КЗК-12-0102670	1
	4	КЗК-12-0102690	Крышка	КЗК-12-0102670	1
	5	КЗК-12-0103000	Подбарабанье	КЗК-12-1-0102000	1
				КЗК-12-2-0102000	1
	6	КЗК-12-0103030-01	Подбарабанье	КЗК-12-1-0102000	1
				КЗК-12-2-0102000	1
	7	КЗК-10-0102300	Щиток	КЗК-12-1-0102000	1
				КЗК-12-2-0102000	1
	8	КЗК 0125140	Ось	КЗК-12-1-0102000	1
КЗК-12-2-0102000				1	
9	КИЛ 0150750	Гайка-барашек	КЗК-12-1-0102000	11	
			КЗК-12-2-0102000	11	
			КЗК-12-0102670	2	

№ рис	№ поз	Обозначение	Наименование	Куда входит	
				Обозначение	Кол. на 1 сб. ед.
30	10	КЗК-12-0102007	Уплотнение	КЗК-12-1-0102000	1
				КЗК-12-2-0102000	1
	11	КЗК-12-0102458	Планка	КЗК-12-1-0102000	1
				КЗК-12-2-0102000	1
	12	КЗК-12-0102493	Прижим	КЗК-12-0102670	2
	13	КЗК-12-0102619	Ось	КЗК-12-0102670	1
	14	КЗК-12-0119478	Пластина	КЗК-12-1-0102000	1
				КЗК-12-2-0102000	1
	15	КЗК-10-0102002	Отсекатель	КЗК-12-1-0102000	2
				КЗК-12-2-0102000	2
	16	КЗК-10-0102003	Пластина	КЗК-12-1-0102000	1
				КЗК-12-2-0102000	1
	17	КЗК-10-0102421	Планка	КЗК-12-1-0102000	6
				КЗК-12-2-0102000	6
	18	КЗК-10-0102606	Ось	КЗК-12-1-0102000	1
				КЗК-12-2-0102000	1
	19	КЗК 0102405	Кронштейн	КЗК-12-1-0102000	1
				КЗК-12-2-0102000	1
	20	КЗК 0102421	Крышка	КЗК-12-1-0102000	8
				КЗК-12-2-0102000	8
	21	КЗК 0102435	Крышка	КЗК-12-1-0102000	1
КЗК-12-2-0102000				1	

№ рис	№ поз	Обозначение	Наименование	Куда входит	
				Обозначение	Кол. на 1 сб. ед.
30	22	КЗК 0102437	Крышка	КЗК-12-1-0102000	1
				КЗК-12-2-0102000	1
	23	КЗК 0102464	Прижим	КЗК-12-1-0102000	11
				КЗК-12-2-0102000	11
	24	КЗК 0102465	Крышка	КЗК-12-1-0102000	1
				КЗК-12-2-0102000	1
	25	КЗК 0102615	Болт	КЗК-12-1-0102000	2
				КЗК-12-2-0102000	2
	26	КЗР 0221417-01	Шайба	КЗК-12-1-0102000	6
				КЗК-12-2-0102000	6
	27	КСН 0100665	Шайба	КЗК-12-1-0102000	7
				КЗК-12-2-0102000	7
	28		Болт М10-6х60 – 7796	КЗК-12-1-0102000	2
				КЗК-12-2-0102000	2
	29		Болт М10-6х105 – 7796	КЗК-12-1-0102000	4
				КЗК-12-2-0102000	4
	30		Болт М6-6х25 – 7798	КЗК-12-1-0102000	11
				КЗК-12-2-0102000	11
	31		Болт М6-6х20 – 7802	КЗК-12-1-0102000	22
				КЗК-12-2-0102000	22
	32		Гайка М6-6G – 5915	КЗК-12-1-0102000	23
				КЗК-12-2-0102000	23
	33		Гайка М8-6G – 5915	КЗК-12-0102670	3

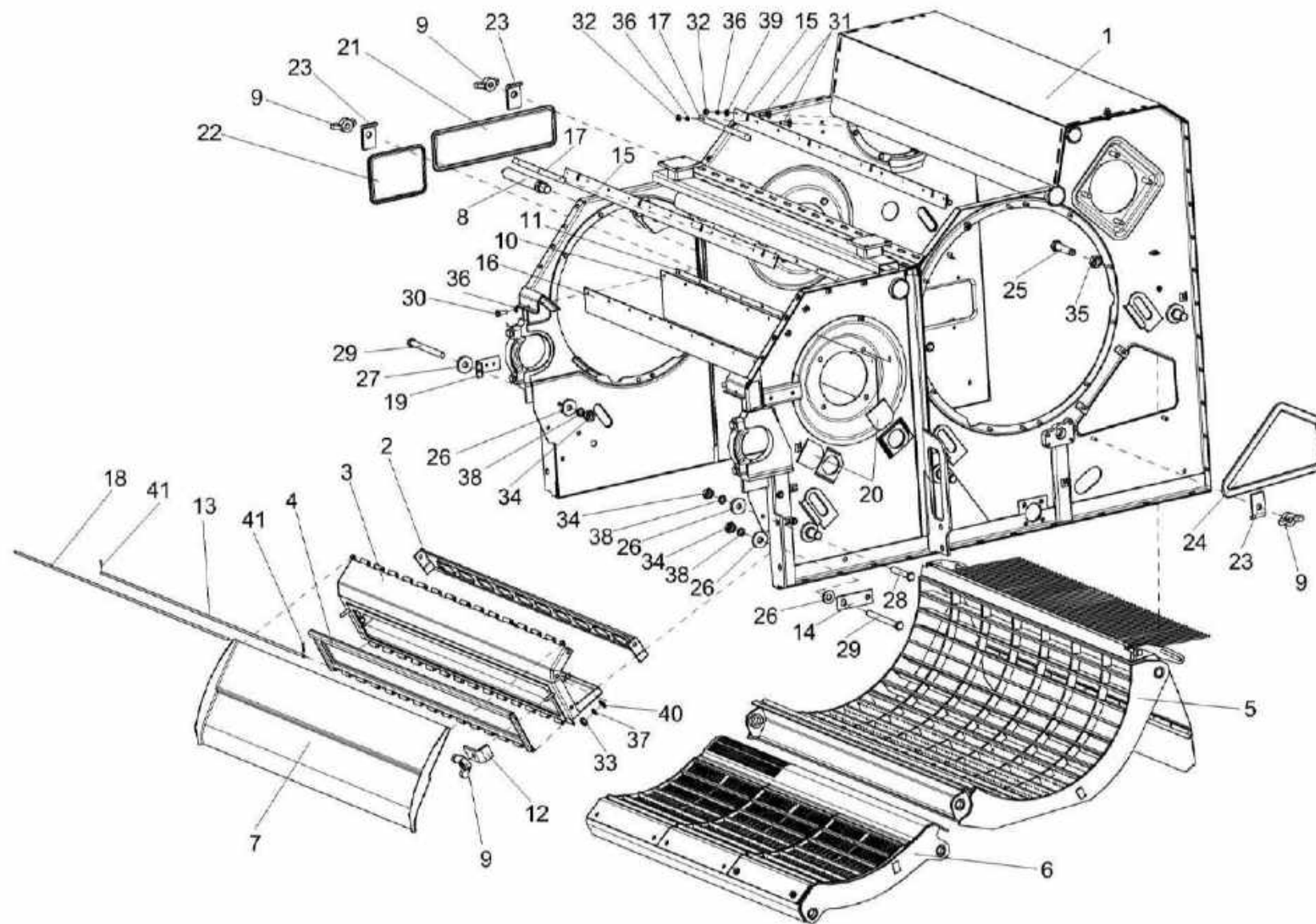
№ рис	№ поз	Обозначение	Наименование	Куда входит	
				Обозначение	Кол. на 1 сб. ед.
30	34		Гайка М10-6G – 5915	КЗК-12-1-0102000	26
				КЗК-12-2-0102000	26
	35		Гайка М12-6G – 5915	КЗК-12-1-0102000	20
				КЗК-12-2-0102000	20
	36		Шайба 6Т 65Г – 6402	КЗК-12-1-0102000	35
				КЗК-12-2-0102000	35
	37		Шайба 8Т 65Г – 6402	КЗК-12-0102670	3
	38		Шайба 10Т 65Г – 6402	КЗК-12-1-0102000	36
				КЗК-12-2-0102000	36
	39		Шайба С.6.01 – 11371	КЗК-12-1-0102000	4
				КЗК-12-2-0102000	4
	40		Шайба С.8.01 – 11371	КЗК-12-0102670	3
	41		Шплинт 2х12 – 397	КЗК-12-0102670	2



Рисунок 31 – Установка редуктора К3К-12-0123000

№ рис	№ поз	Обозначение	Наименование	Куда входит	
				Обозначение	Кол. на 1 сб. ед.
УСТАНОВКА РЕДУКТОРА КЗК-12-0123000 (рисунок 31)					
31	1-31	КЗК-12-2-0102000	Аппарат молотильный	КЗК-2-12Т-0202000-01	1
	1	КЗК-12-0102750	Фланец	КЗК-12-2-0102000	1
	2	КЗК-12-0102800	Вставка	КЗК-12-2-0102000	1
	3	КЗК-12-0123000	Редуктор	КЗК-12-2-0102000	1
	4	КЗК-12-0123040	Крышка	КЗК-12-2-0102000	1
	5	КЗК 0123000	Вариатор барабана	КЗК-12-2-0102000	1
	6	КЗК-12-0102479	Прокладка	КЗК-12-2-0102000	3
	7	КЗК-12-0102479-01	Прокладка	КЗК-12-2-0102000	3
	9	КЗК-12-0102486	Упор	КЗК-12-2-0102000	1
	10	КЗК-12-0102628	Кронштейн	КЗК-12-2-0102000	2
	11	КЗК-12-0102629	Винт фиксирующий	КЗК-12-2-0102000	2
	12	КЗК-12-0102816	Втулка	КЗК-12-2-0102000	3
	14	КЗК-12-0104616	Шайба	КЗК-12-2-0102000	1
	17	КПТ 0100612А-01	Болт	КЗК-12-2-0102000	4
	18	УЭС 0100607	Шайба	КЗК-12-2-0102000	4
	19		Болт М12-6ех30 – 7796	КЗК-12-2-0102000	3
	20		Болт М16-6ех45 – 7796	КЗК-12-2-0102000	1

№ рис	№ поз	Обозначение	Наименование	Куда входит	
				Обозначение	Кол. на 1 сб. ед.
31	21		Гайка М10-6G – 5915	КЗК-12-2-0102000	26
	22		Гайка М12-6G – 5915	КЗК-12-2-0102000	20
	23		Гайка М16-6G – 2526	КЗК-12-2-0102000	1
	24		Шайба 10 65Г – 6402	КЗК-12-2-0102000	36
	25		Шайба 12 65Г – 6402	КЗК-12-2-0102000	33
	26		Шайба 16 65Г – 6402	КЗК-12-2-0102000	17
	27		Шайба С.10.01 – 11371	КЗК-12-2-0102000	26
	28		Шпилька 2 М12-6ех40 – 22036	КЗК-12-2-0102000	10
	29		Кольцо В110 – 13941	КЗК-12-2-0102000	1
	30		Шпонка 18х11х60 – 23360	КЗК-12-2-0102000	1
	31		Масленка 1.2 – 19853	КЗК-12-2-0102000	1

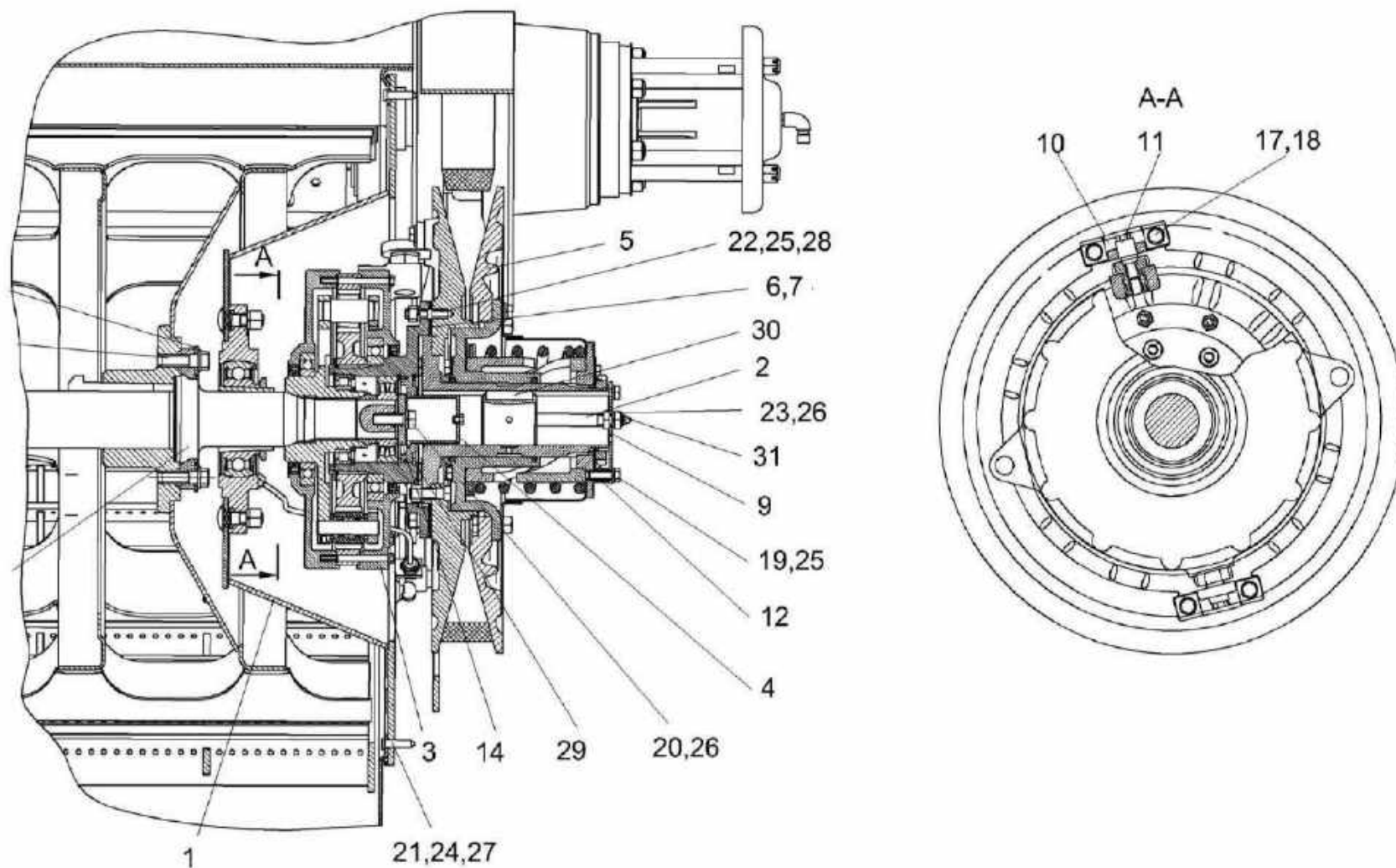

Рисунок 32 – Редуктор КЗК-12-0123000

№ рис	№ поз	Обозначение	Наименование	Куда входит	
				Обозначение	Кол. на 1 сб. ед.
РЕДУКТОР КЗК-12-0123000 (рисунок 32)					
32	1-32	КЗК-12-0123000	Редуктор	КЗК-12-2-0102000	1
	1	КЗК-12-0123020	Водило	КЗК-12-0123000	1
	2	КЗК-12-0123001	Прокладка	КЗК-12-0123000	2 наиб. кол.
	3	КЗК-12-0123201	Корпус	КЗК-12-0123000	1
	4	КЗК-12-0123202А	Корпус	КЗК-12-0123000	1
	6	КЗК-12-0123601	Ступица	КЗК-12-0123000	1
	7	КЗК-12-0123605	Шестерня	КЗК-12-0123000	1
	8	КЗК-12-0123609А	Шестерня	КЗК-12-0123000	1
	9	КЗК-12-0123611	Втулка	КЗК-12-0123000	1
	10	КЗК-12-0123413	Шайба	КЗК-12-0123000	1
	11	КЗК-12-0123614	Пробка	КЗК-12-0123000	2
	12	КЗК-12-0123814	Шайба	КЗК-12-0123000	1
	13		Болт М8-6ех90 – 7796	КЗК-12-0123000	12
	14		Шайба 8Т 65Г – 6402	КЗК-12-0123000	12
	15		Кольцо В140 – 13940	КЗК-12-0123000	1
	16		Кольцо В110 – 13941	КЗК-12-0123000	1
	17		Кольцо В115 – 13941	КЗК-12-0123000	1

№ рис	№ поз	Обозначение	Наименование	Куда входит	
				Обозначение	Кол. на 1 сб. ед.
32	18		Кольцо В72 – 13942	КЗК-12-0123000	1
	19		Кольцо В140 – 13942	КЗК-12-0123000	1
	20		Кольцо В110 – 13943	КЗК-12-0123000	1
	21		Кольцо В115 – 13943	КЗК-12-0123000	1
	22		Пробка 2-3МК16	КЗК-12-0123000	2
	23		Манжета BAUMSLX7 110-140-12 75FKM 585	КЗК-12-0123000	1
	24		Манжета CR 110x140x12 HMSA10 RG	КЗК-12-0123000	1
	25		Манжета 2.1-110x140x12 (72 NBR)	КЗК-12-0123000	1
	26		Манжета BAUMSLX7 162-190-12 75FKM585	КЗК-12-0123000	1
	27		Манжета 2.1-162x190x12 (72 NBR)	КЗК-12-0123000	1
	28		Подшипник NU1015ML	КЗК-12-0123000	1
	29		Подшипник NU1015-M1	КЗК-12-0123000	1
	30		Подшипник 16028/С3	КЗК-12-0123000	1
	31		Подшипник 16028-С3	КЗК-12-0123000	1
32		Подшипник NJ310ЕСJ	КЗК-12-0123000	1	

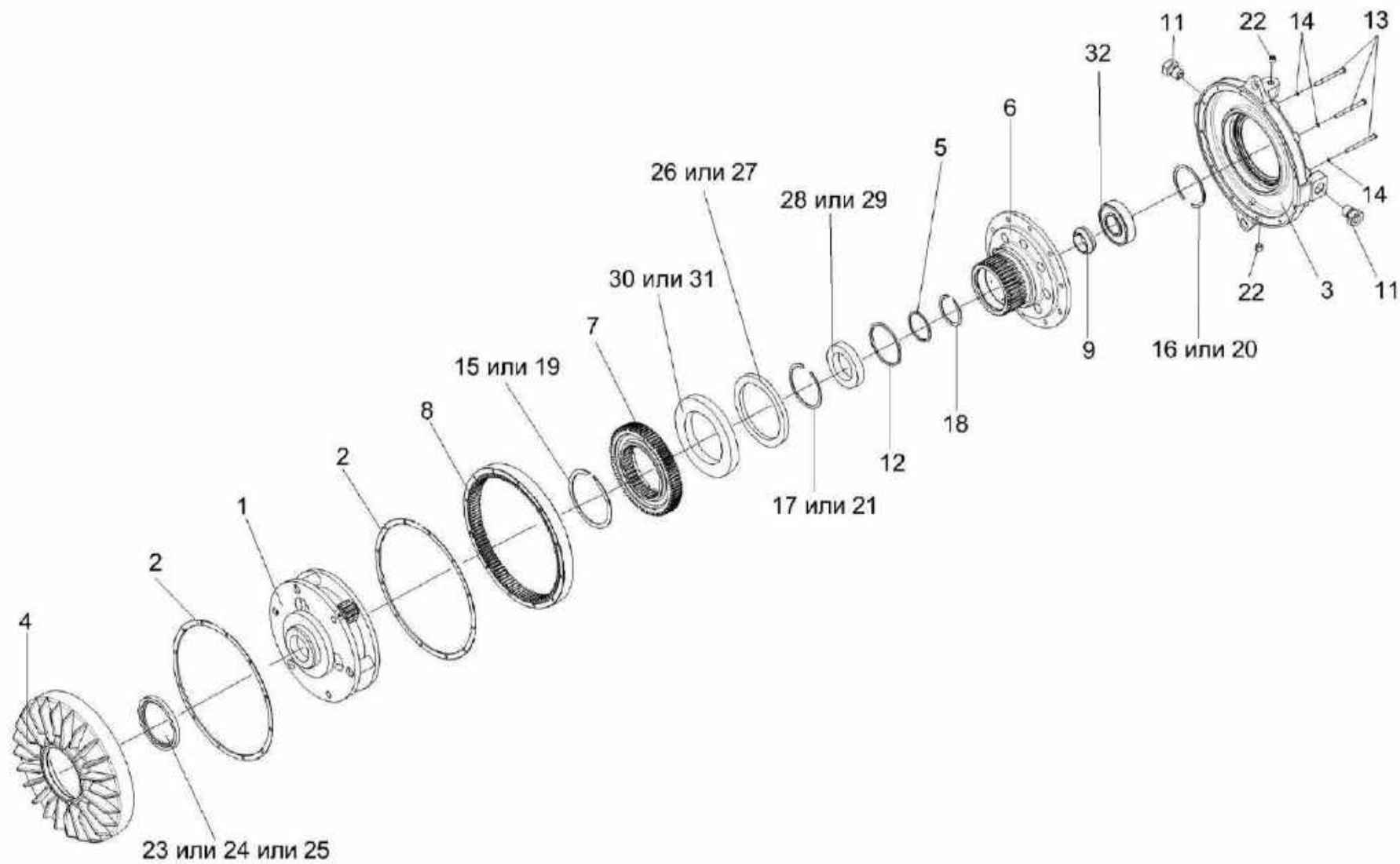

Рисунок 33 – Водило КЗК-12-0123020

№ рис	№ поз	Обозначение	Наименование	Куда входит	
				Обозначение	Кол. на 1 сб. ед.
ВОДИЛО КЗК-12-0123020 (рисунок 33)					
33	1-10	КЗК-12-0123020	Водило	КЗК-12-0123000	1
	1	КЗК-12-0123010	Водило	КЗК-12-0123020	1
	2	КЗК-12-0123030	Водило	КЗК-12-0123020	1
	3	КЗК-12-0123401	Шайба	КЗК-12-0123020	6
	4	КЗК-12-0123606	Сателлит	КЗК-12-0123020	3
	5	КЗК-12-0123607А	Ось	КЗК-12-0123020	3
	6	КЗК-12-0123608	Винт	КЗК-12-0123020	3
	7		Подшипник К18х25х22	КЗК-12-0123020	6
	8		Подшипник КТ 182522	КЗК-12-0123020	6
	9		Подшипник 16022/С3	КЗК-12-0123020	1
10		Подшипник 16022-С3	КЗК-12-0123020	1	

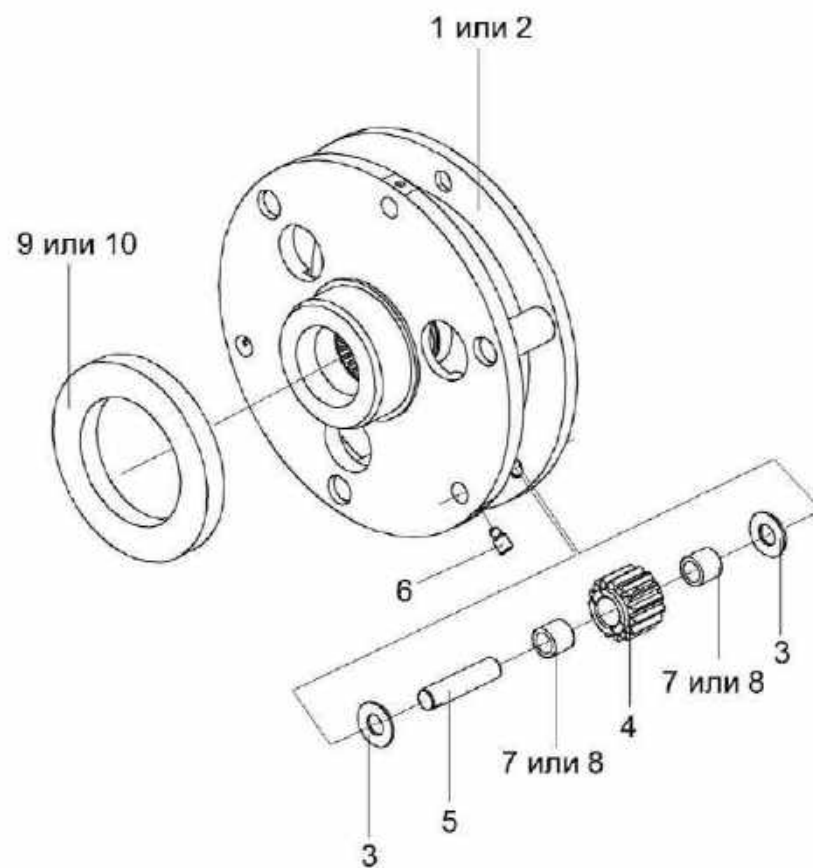

Рисунок 34 – Вариатор барабана КЗК 0108100

№ рис	№ поз	Обозначение	Наименование	Куда входит	
				Обозначение	Кол. на 1 сб. ед.
ВАРИАТОР БАРАБАНА КЗК 0108100 (рисунок 34)					
34	1-23	КЗК 0108100	Вариатор барабана	КЗК-12-1-0102000	1
				КЗК-12-2-0102000	1
	1,5,6, 14,17,18,21	КЗК 0108110	Блок приводной	КЗК 0108100	1
	3,7,8,10,11,13, 15,16,20,21,23	РСМ 10.01.15.150Б	Диск подвижный	КЗК 0108100	1
	1	КЗК 0108614	Ступица	КЗК 0108110	1
	2	КЗК 0108615	Болт	КЗК 0108100	3
	3	РСМ 10Б.01.15.450	Ступица	РСМ 10.01.15.150Б	1
	4	КЗК 0123003-01	Кольцо	КЗК 0108100	2
	5	КСН 0100636-02	Шайба	КЗК 0108110	6
	6	РСМ 10.01.15.102В	Диск	КЗК 0108110	1
	7	РСМ 10.01.15.103Г	Диск	РСМ 10.01.15.150Б	1
	8	РСМ 10.01.15.446	Кожух	РСМ 10.01.15.150Б	1
9	РСМ 10.01.15.605	Пружина	КЗК 0108100	3	
10	РСМ 10.01.15.611А	Ступица	РСМ 10.01.15.150Б	1	
11	РСМ 10.01.15.613 или КЗК 0108607А	Переходник	РСМ 10.01.15.150Б	1	
12	РСМ 10.01.15.637	Шпонка	КЗК 0108100	1	

№ рис	№ поз	Обозначение	Наименование	Куда входит	
				Обозначение	Кол. на 1 сб. ед.
34	13	PCM 10.01.15.638	Болт специальный	PCM 10.01.15.150Б	3
	14	PCM 10.01.15.638-02	Болт специальный	КЗК 0108110	3
	15	44Б-80243	Трубка	PCM 10.01.15.150Б	1
	16		Болт М16х1,5-6х65 – 7796	PCM 10.01.15.150Б	3
	17		Болт М16х1,5-6х90 – 7796	КЗК 0108110	3
	18		Гайка М16х1,5-6G – 2526	КЗК 0108110	6
	19		Гайка М16-6G – 2528	КЗК 0108100	3
	20		Гайка М10-6G – 5915	PCM 10.01.15.150Б	1
	21		Гайка М16х1,5-6G – 5915	КЗК 0108110 PCM 10.01.15.150Б	6 12
	22		Кольцо В95 – 13940	КЗК 0108100	1
	23		Масленка 1.3 – 19853	PCM 10.01.15.150Б	1

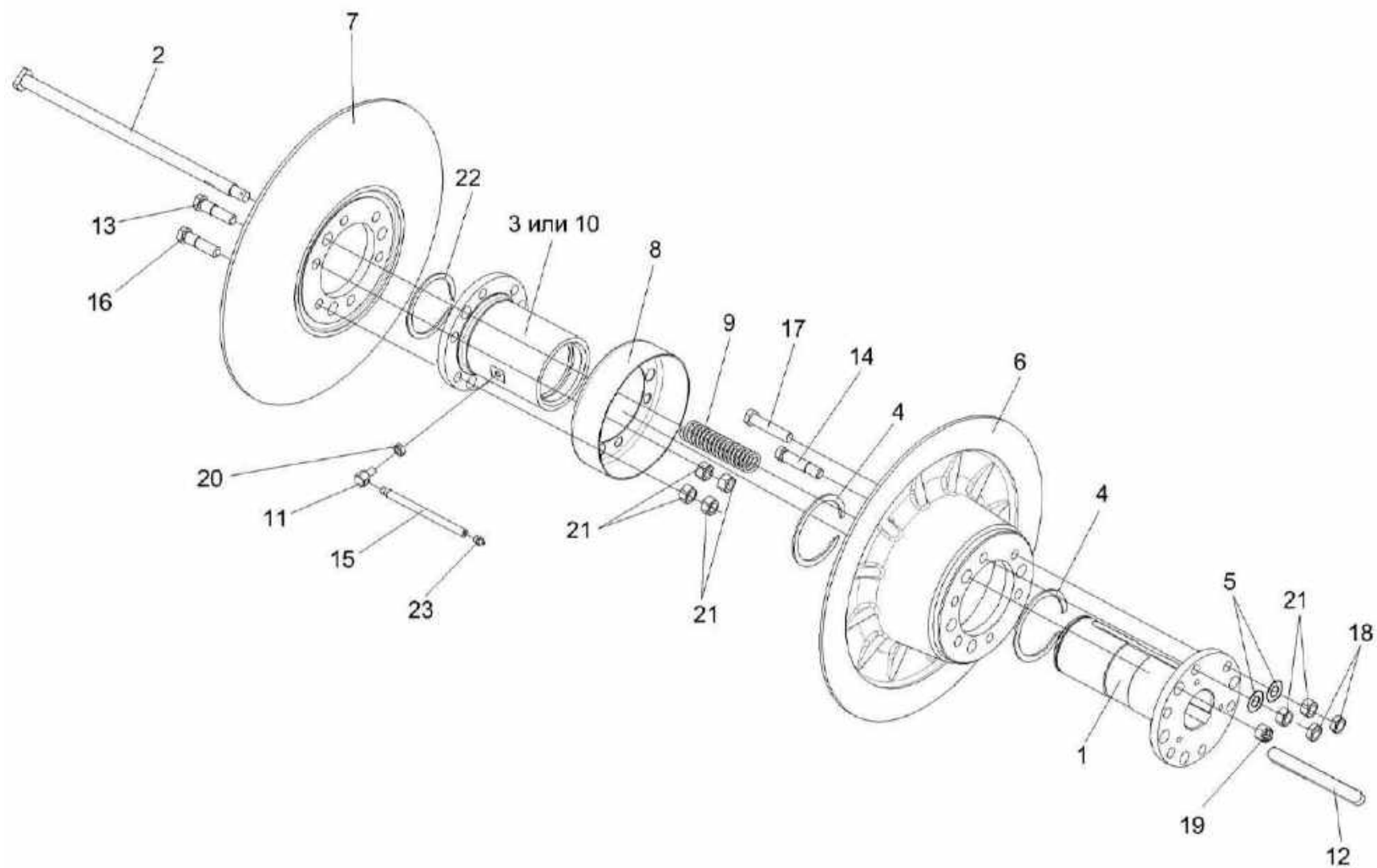

Рисунок 35 – Вариатор барабана КЗК 0123000

№ рис	№ поз	Обозначение	Наименование	Куда входит	
				Обозначение	Кол. на 1 сб. ед.
ВАРИАТОР БАРАБАНА КЗК 0123000 (рисунок 35)					
35	1-27	КЗК 0123000	Вариатор барабана	КЗК-12-1-0102000	1
				КЗК-12-2-0102000	1
	1,4,6,10,12, 16,20,22,23,27	КЗК 0123010	Диск подвижный	КЗК 0123000	1
	6,10,14,19,27	КЗК 0123030	Упор	КЗК 0123000	1
	5,11,15, 16,21,23	КЗК 0123220	Диск неподвижный	КЗК 0123000	1
	1	КЗК 0123040А	Ступица	КЗК 0123010	1
	2	КЗК 0123002	Шайба	КЗК 0123000	1
	3	КЗК 0123003	Кольцо	КЗК 0123000	2
	4	КЗК 0123101	Диск	КЗК 0123010	1
	5	КЗК 0123105	Диск	КЗК 0123220	1
6	КЗК 0123205	Муфта	КЗК 0123010	1	
			КЗК 0123030	1	
7	КЗК 0123401	Кожух	КЗК 0123000	1	
8	КЗК 0123402	Кольцо	КЗК 0123000	1	
9	КЗК 0123404	Кольцо	КЗК 0123000	2	
10	КЗК 0123405	Шайба стопорная	КЗК 0123010	3	
			КЗК 0123030	3	

№ рис	№ поз	Обозначение	Наименование	Куда входит		
				Обозначение	Кол. на 1 сб. ед.	
35	11	КЗК 0123405-01	Шайба стопорная	КЗК 0123220	4	
	12	КЗК 0123405-02	Шайба стопорная	КЗК 0123010	4	
	13	КЗК-3219-0123601	Пружина	КЗК 0123000	1	
	14	КЗК 0123604	Крышка	КЗК 0123030	1	
	15	КЗК 0123605А	Ступица	КЗК 0123220	1	
	16			Болт специальный	КЗК 0123010	2
					КЗК 0123220	2
	17	КЗК 0123607	Гайка шлицевая	КЗК 0123000	1	
	18			Болт М12-6х25 – 7796	КЗК 0123000	4
	19			Болт М12х1,25-6х25 – 7796	КЗК 0123030	6
	20			Болт М12х1,25-6х30 – 7796	КЗК 0123010	6
	21			Болт М14-6х45 – 7796	КЗК 0123220	6
	22			Болт М14-6х50 – 7796	КЗК 0123010	6
	23			Гайка М14-6G – 5915	КЗК 0123010	8
					КЗК 0123220	6
	24			Шайба 12Т 65Г – 6402	КЗК 0123000	4
	25			Шайба С.12х2.01 – 11371	КЗК 0123000	4
	26			Шайба Н 80х2.01 – 11872	КЗК 0123000	1
	27			Муфта РСМ 10.01.18.005	КЗК 0123010	1
					КЗК 0123030	1

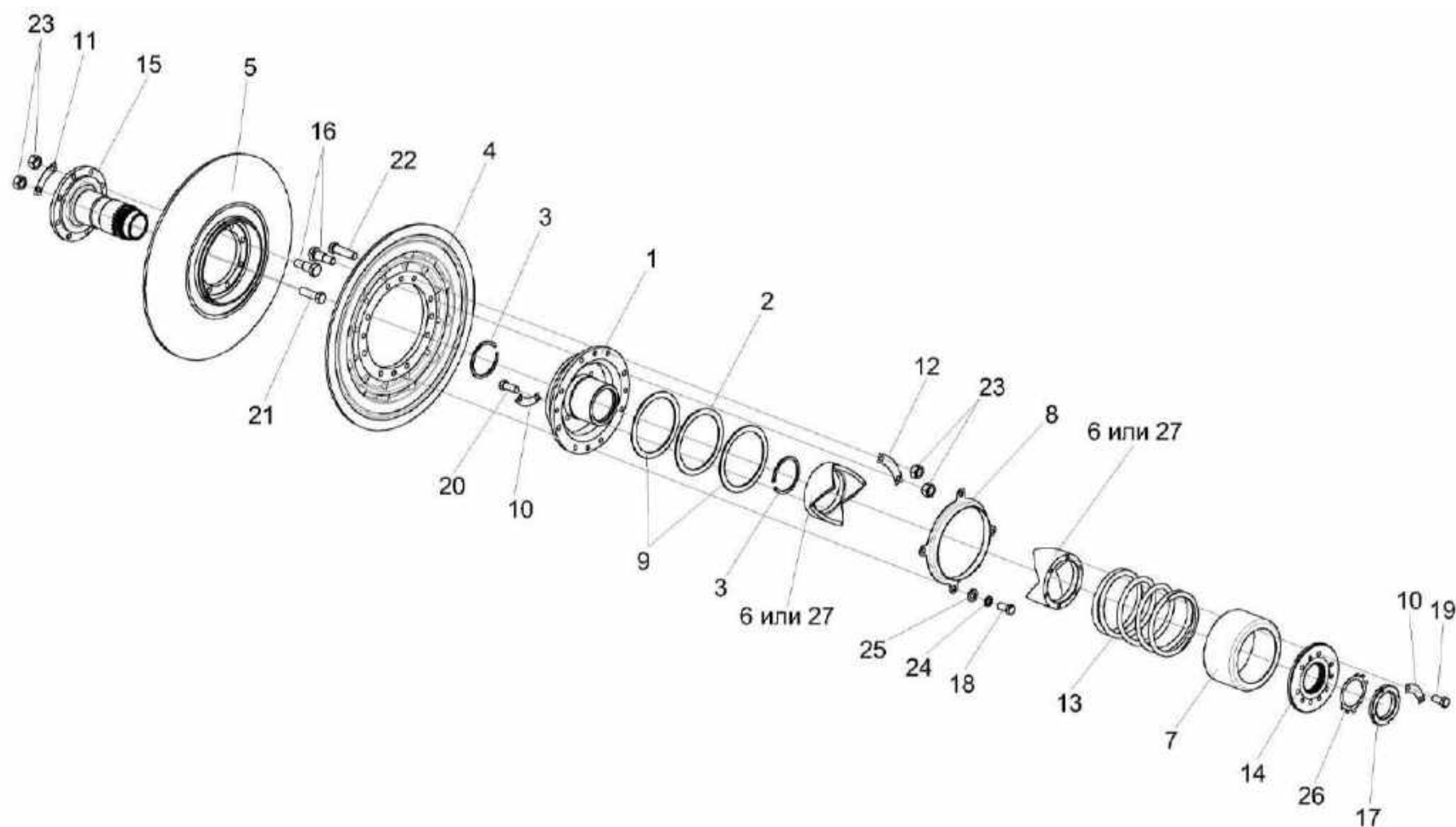

Рисунок 36 – Фланец КЗК-12-0102200

№ рис	№ поз	Обозначение	Наименование	Куда входит	
				Обозначение	Кол. на 1 сб. ед.
ФЛАНЕЦ КЗК-12-0102200 (рисунок 36)					
36	1-7	КЗК-12-0102200	Фланец	КЗК-12-1-0102000 КЗК-12-2-0102000	1 1
	2,3,7	КЗК 0102350-01	Опора	КЗК-12-0102200	1
	1	КЗК-12-0102230	Фланец	КЗК-12-0102200	1
	2	КЗК-10-0102601	Штуцер	КЗК 0102350-01	1
	3	КЗК 0102101	Корпус подшипника	КЗК 0102350-01	1
	4		Болт М16-6ех55 – 7802	КЗК-12-0102200	4
	5		Гайка М16-6G – 5915	КЗК-12-0102200	4
	6		Шайба 16 65Г – 6402	КЗК-12-0102200	4
	7		Подшипник 680314НК7С17	КЗК 0102350-01	1

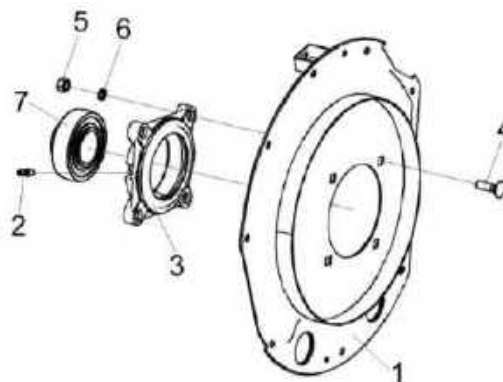

Рисунок 37 – Фланец КЗК-12-0102750

№ рис	№ поз	Обозначение	Наименование	Куда входит	
				Обозначение	Кол. на 1 сб. ед.
ФЛАНЕЦ КЗК-12-0102750 (рисунок 37)					
37	1-15	КЗК-12-0102750	Фланец	КЗК-12-1-0102000	1
				КЗК-12-2-0102000	1
	4,8,9	КЗК-12-0102770	Маслопровод	КЗК-12-0102750	1
	5,15	КЗК-12-0102810	Опора	КЗК-12-0102750	1
	2,3,7	КЗК-12-0102830	Крышка	КЗК-12-0102750	1
	1	КЗК-12-0102760 или КЗК-12-0102790	Фланец	КЗК-12-0102750	1
	2	КЗК-12-0102820	Винт	КЗК-12-0102830	2
	3	КЗК 0102340	Крышка	КЗК-12-0102830	1
	4	КЗК-12-0102815	Трубка	КЗК-12-0102770	1
	5	КЗК-12-0102105	Корпус подшипника	КЗК-12-0102810	1
	6	КЗК-10-0102601	Штуцер	КЗК-12-0102750	1
	7	КЗК 0102001А	Втулка	КЗК-12-0102830	2
	8	КЗР 0103609	Переходник	КЗК-12-0102770	1
	9	54-61360	Гайка накидная	КЗК-12-0102770	1
	10		Болт М16-6ех55 – 7802	КЗК-12-0102750	4
11		Гайка М16х1,5-6G – 2526	КЗК-12-0102750	2	
12		Гайка М16-6G – 5915	КЗК-12-0102750	4	
13		Шайба 16 65Г – 6402	КЗК-12-0102750	4	
14		Масленка 1.2 – 19853	КЗК-12-0102750	1	
15		Подшипник 680314НК7С17	КЗК-12-0102810	1	

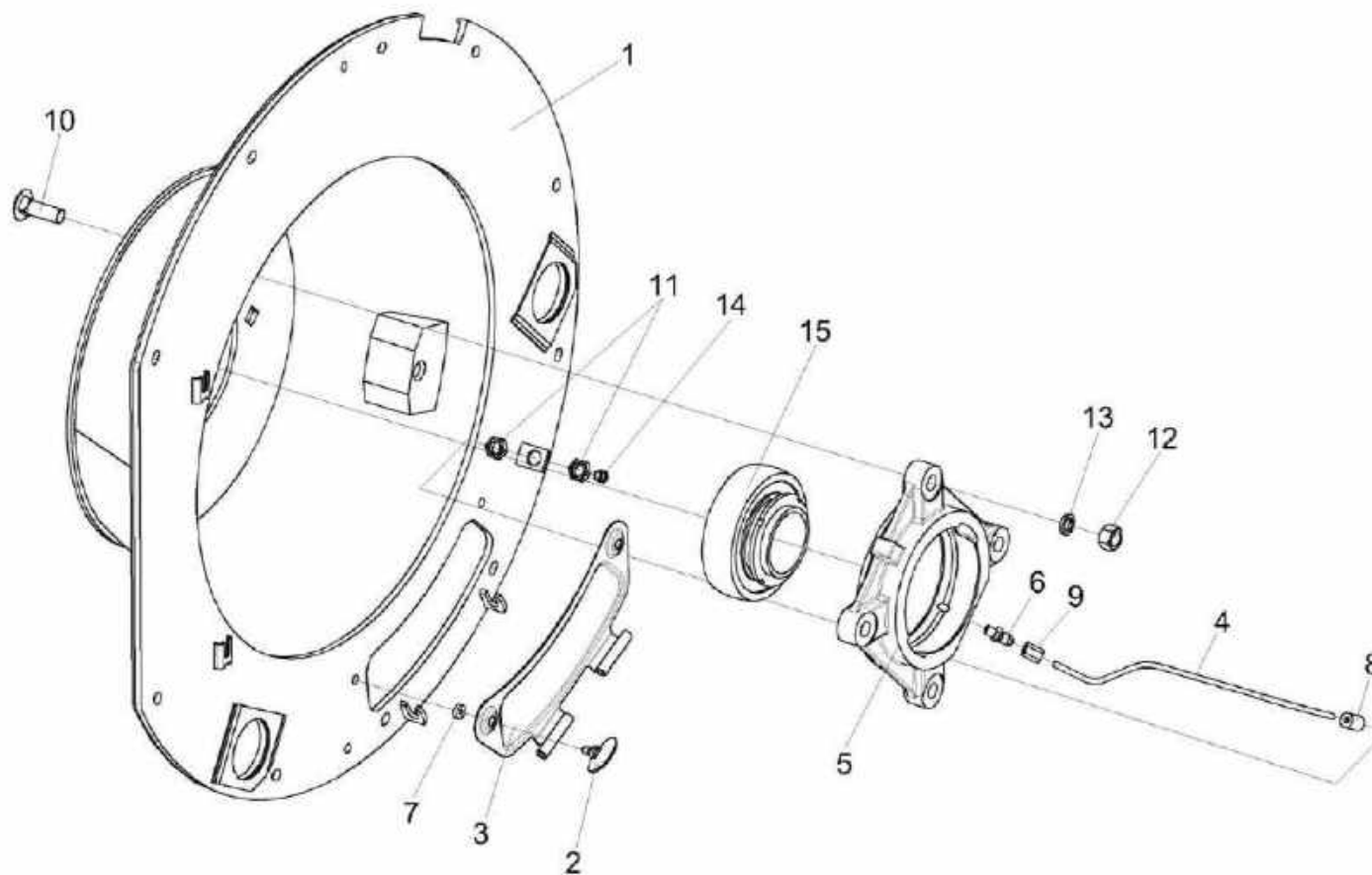

Рисунок 38 – Подбарабанье КЗК-12-0103000

№ рис	№ поз	Обозначение	Наименование	Куда входит	
				Обозначение	Кол. на 1 сб. ед.
ПОДБАРАБАНЫЕ КЗК-12-0103000 (рисунок 38)					
38	1-14	КЗК-12-0103000	Подбарабанье	КЗК-12-1-0102000	1
				КЗК-12-2-0102000	1
	1,2,8,10,13	КЗК-12-0103010	Подбарабанье	КЗК-12-0103000	1
	6,7,9,12	КЗК-10-0103030	Щиток	КЗК-12-0103000	1
	3,5	КЗК-10-0103040	Решетка	КЗК-12-0103000	1
	1	КЗК-12-0103060	Каркас подбарабанья	КЗК-12-0103010	1
	2	КЗК-12-0103220	Подбарабанье	КЗК-12-0103010	1
	3	КЗК-10-0103060	Каркас решетки	КЗК-10-0103040	1
	4	КЗК 0103505	Шайба стопорная	КЗК-12-0103000	2
	5	КЗК 0103607	Палец	КЗК-10-0103040	26
	6	КЗК-10-0103001	Фартук	КЗК-10-0103030	1
	7	КЗК-10-0103417	Накладка	КЗК-10-0103030	1
	8	КЗК-10-0103426	Надставка	КЗК-10-0103010	1
	9	КЗК-10-0103421	Щиток	КЗК-10-0103030	1
10		Болт М10-6ех25 – 7796	КЗК-12-0103010	5	
11		Болт М10-6ех60 – 7796	КЗК-12-0103000	2	
12		Заклепка 5х14 – 10299	КЗК-10-0103030	13	
13		Шайба 10Т 65Г – 6402	КЗК-12-0103010	5	
14		Шайба С.10.01 – 11371	КЗК-12-0103000	2	

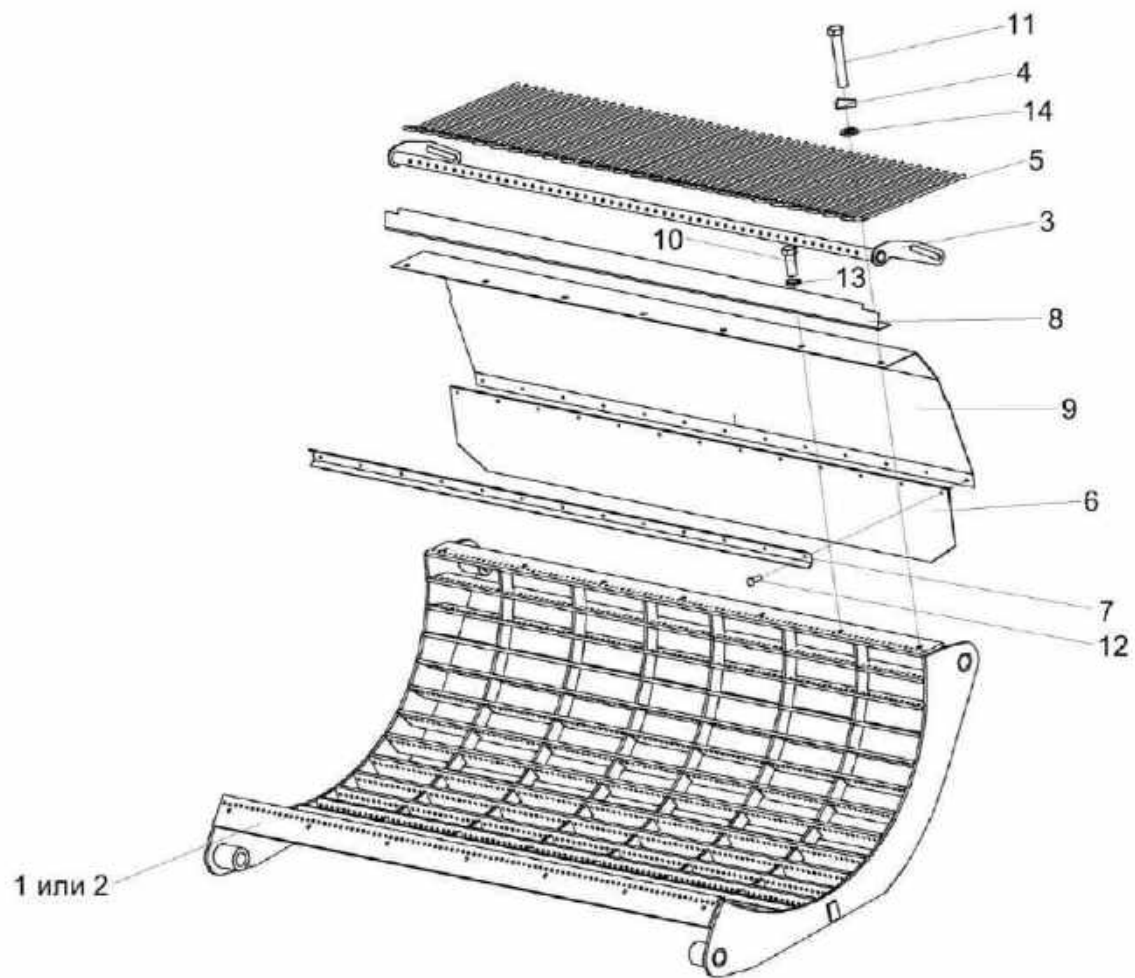

Рисунок 39 – Подбарабанье КЗК-12-0103030-01

№ рис	№ поз	Обозначение	Наименование	Куда входит	
				Обозначение	Кол. на 1 сб. ед.
ПОДБАРАБАНЫЕ КЗК-12-0103030-01 (рисунок 39)					
39	1-8	КЗК-12-0103030-01	Подбарабанье	КЗК-12-1-0102000	1
				КЗК-12-2-0102000	1
	2,3,5,7,8	КЗК-12-0103100	Дека	КЗК-12-0103030-01	3
	1	КЗК-12-0103040Б-01	Каркас подбарабанья	КЗК-12-0103030-01	1
	2	КЗК-12-0103110	Каркас	КЗК-12-0103100	1
	3	КЗК-12-0103120А	Проставка	КЗК-12-0103100	1
	4	КЗК 0202682	Шайба	КЗК-12-0103030-01	6
	5		Болт М12-6х25 – 7796	КЗК-12-0103100	3
	6		Болт М12-6х35 – 7796	КЗК-12-0103030-01	6
	7		Шайба 12Т 65Г – 6402	КЗК-12-0103030-01	6
				КЗК-12-0103100	3
	8		Шайба С.12.01 – 11371	КЗК-12-0103100	3

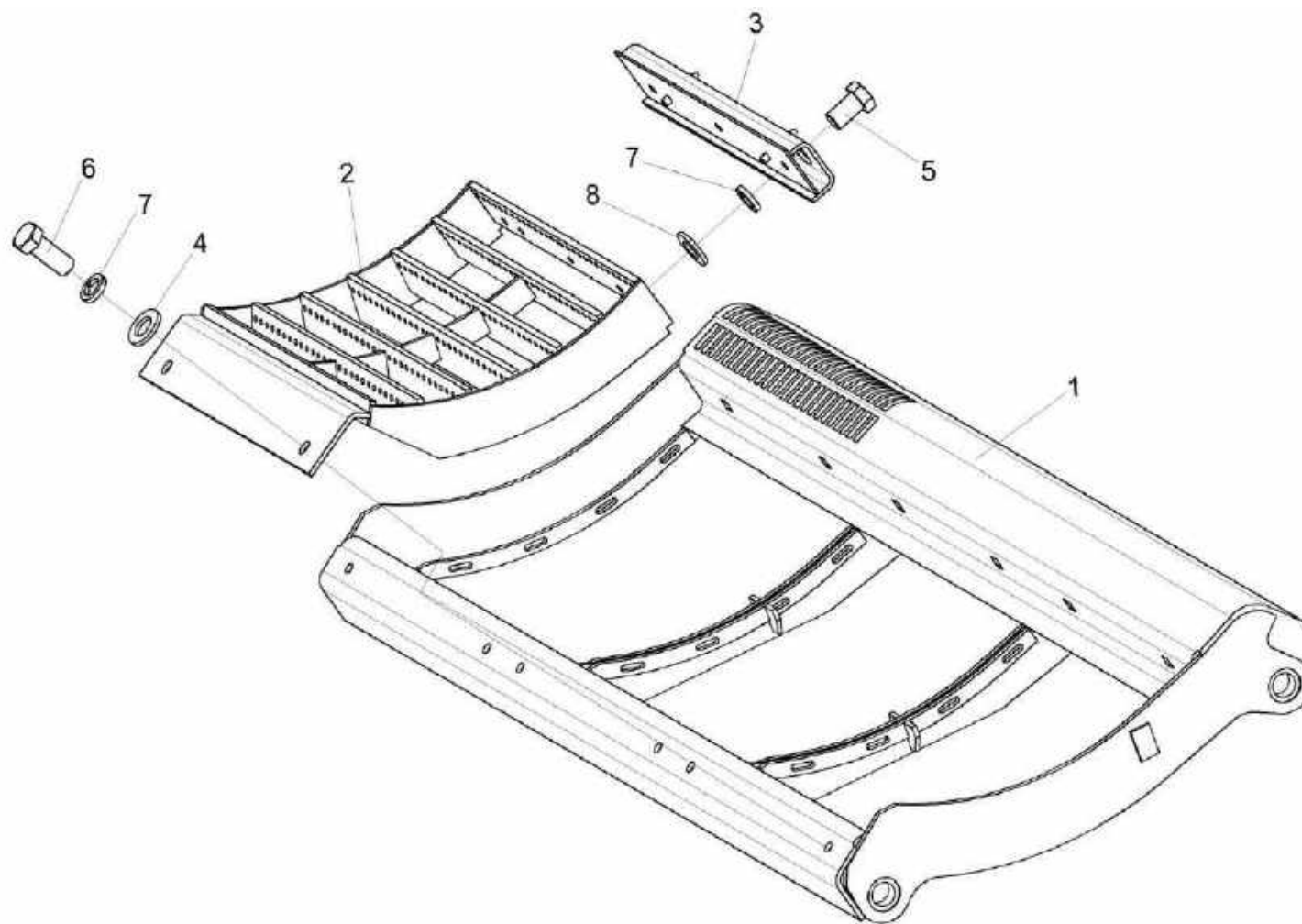

Рисунок 40 – Барабан молотильный КЗК-12-0104100 и КЗК-12-0104100-01

№ рис	№ поз	Обозначение	Наименование	Куда входит	
				Обозначение	Кол. на 1 сб. ед.
БАРАБАН МОЛОТИЛЬНЫЙ КЗК-12-0104100 И КЗК-12-0104100-01 (рисунок 40)					
40	1-24	КЗК-12-0104100	Барабан молотильный	КЗК-12-1-0102000	1
	1-24	КЗК-12-0104100-01	Барабан молотильный	КЗК-12-2-0102000	1
	1-5,10, 13,14,22	КЗК-12-0104120	Барабан молотильный	КЗК-12-0104100	1
				КЗК-12-0104100-01	1
	1	КЗК-12-0104110	Диск	КЗК-12-0104120	1
	2	КЗК-12-0104130	Диск	КЗК-12-0104120	1
	3	КЗК 0104050	Диск средний	КЗК-12-0104120	1
	4	КЗК 0104060	Диск крайний	КЗК-12-0104120	2
	5	КЗК-12-0104612	Вал	КЗК-12-0104120	1
	6	КЗК-12-0104613	Цапфа	КЗК-12-0104100	1
	6	КЗК-12-0104615	Цапфа	КЗК-12-0104100-01	1
7	КЗК-10-0104405	Прокладка	КЗК-12-0104100	2наиб.кол.	
КЗК-12-0104100-01			2наиб.кол.		
8	КЗК-10-0104405-01	Прокладка	КЗК-12-0104100	2наиб.кол.	
КЗК-12-0104100-01			2наиб.кол.		
9	КЗК-10-0104405-02	Прокладка	КЗК-12-0104100	2наиб.кол.	
КЗК-12-0104100-01			2наиб.кол.		
10	КЗК-10-0104411	Подбичник	КЗК-12-0104120	10	
11	КЗК-10-0104502	Бич	КЗК-12-0104100	5	
			КЗК-12-0104100-01	5	

№ рис	№ поз	Обозначение	Наименование	Куда входит	
				Обозначение	Кол. на 1 сб. ед.
40	12	КЗК-10-0104502-01	Бич	КЗК-12-0104100	5
				КЗК-12-0104100-01	5
	13	КЗК 0104407	Диск	КЗК-12-0104120	3
	14	КЗК 0104603	Шпонка	КЗК-12-0104120	2
	15	КЗК 0104608	Болт	КЗК-12-0104100	10
				КЗК-12-0104100-01	10
	16	КЗК 0202641	Болт	КЗК-12-0104100	10
				КЗК-12-0104100-01	10
	17	КЗР 0103608А	Болт	КЗК-12-0104100	120
				КЗК-12-0104100-01	120
	18	КЗР 0202674А	Шайба	КЗК-12-0104100	10
				КЗК-12-0104100-01	10
	19	КИС 0200409А	Шайба	КЗК-12-0104100	120
				КЗК-12-0104100-01	120
	20	УЭС 0107512-01	Пластина	КЗК-12-0104100	120
				КЗК-12-0104100-01	120
	21		Гайка М12х1,25-6G – 5915	КЗК-12-0104100	120
				КЗК-12-0104100-01	120
	22		Заклепка 10х22 – 10299	КЗК-12-0104120	240
	23		Шайба 12Т 65Г – 6402	КЗК-12-0104100	120
				КЗК-12-0104100-01	120
	24		Шайба С.12.01 – 11371	КЗК-12-0104100	6наиб.кол.
				КЗК-12-0104100-01	6наиб.кол.

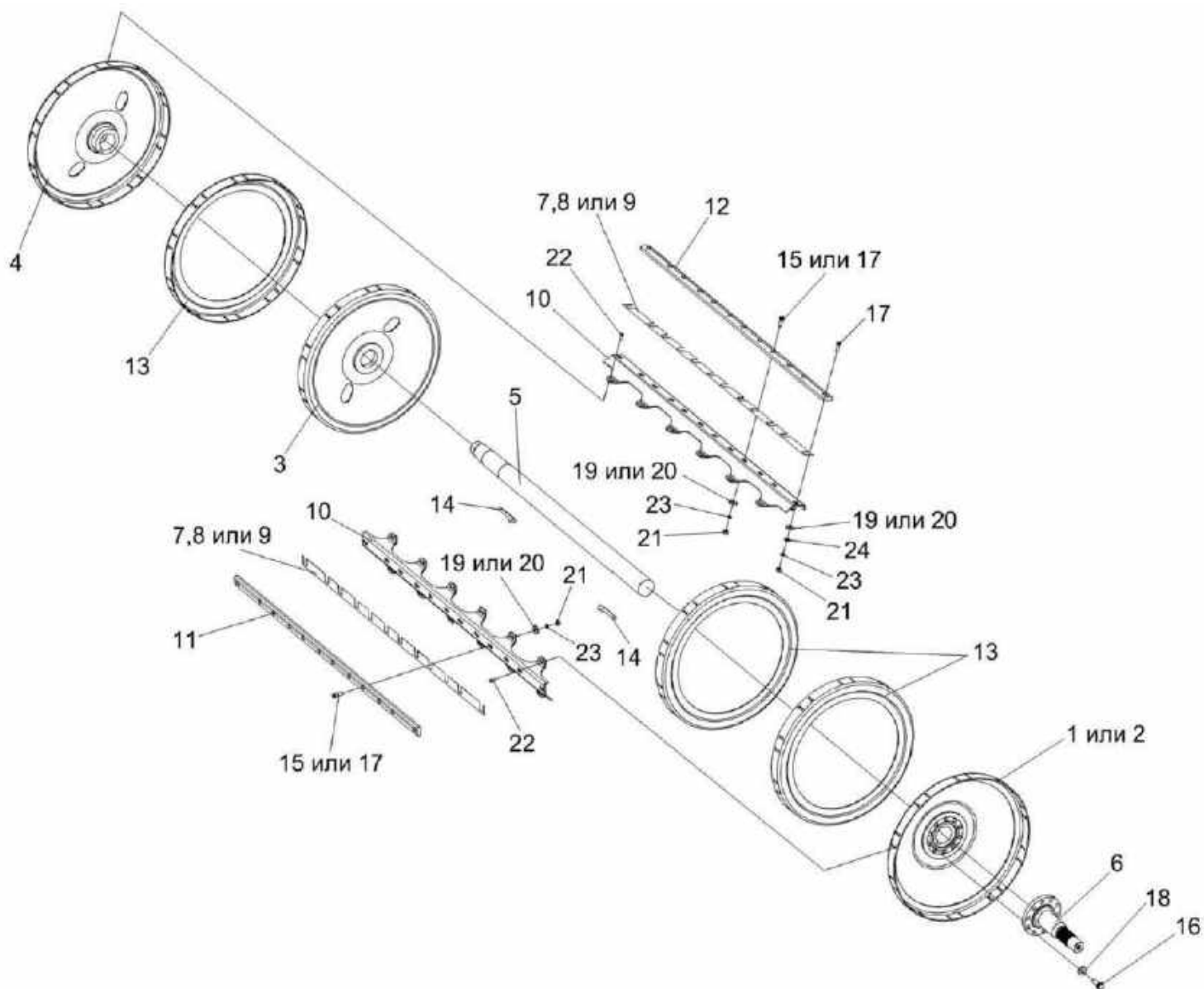

Рисунок 41 – Установка механизма подъема подбарабаний КЗК-12-0115000

№ рис	№ поз	Обозначение	Наименование	Куда входит	
				Обозначение	Кол. на 1 сб. ед.
УСТАНОВКА МЕХАНИЗМА ПОДЪЕМА ПОДБАРАБАНИЙ КЗК-12-0115000 (рисунок 41)					
41	1-44	КЗК-12-0115000	Установка механизма подъема подбарабаний	КЗК-12-1-0102000	1
				КЗК-12-2-0102000	1
	2,25,27,33,34	КЗК-12-0115040	Стяжка	КЗК-12-0115000	2
	3,25,27,33,34	КЗК-12-0115040-01	Стяжка	КЗК-12-0115000	2
	4,25,27,33,34	КЗК-12-0115040-02	Стяжка	КЗК-12-0115000	2
	1	КЗК-12-0115030	Фиксатор	КЗК-12-0115000	1
	2	КЗК-12-0115050	Тяга	КЗК-12-0115040	1
	3	КЗК-12-0115050-01	Тяга	КЗК-12-0115040-01	1
	4	КЗК-12-0115050-02	Тяга	КЗК-12-0115040-02	1
	5	КЗК-12-0115200	Вал	КЗК-12-0115000	1
	6	КЗК-12-0115070	Рычаг	КЗК-12-0115000	2
	7	КЗК-12-0115080	Рычаг	КЗК-12-0115000	2
	8	КЗК-12-0115080-01	Рычаг	КЗК-12-0115000	2
	9	КЗК-12-0115090А	Рычаг	КЗК-12-0115000	1
10	КЗК-12-0115090А-01	Рычаг	КЗК-12-0115000	1	
11	КЗК-12-0115120	Опора	КЗК-12-0115000	2	
12	КЗК-12-0115130	Опора	КЗК-12-0115000	1	
13	КЗК-12-0115140	Фиксатор	КЗК-12-0115000	1	
14	КЗК-12-0115160	Рычаг	КЗК-12-0115000	1	

№ рис	№ поз	Обозначение	Наименование	Куда входит	
				Обозначение	Кол. на 1 сб. ед.
41	15	КЗК-12-0115170	Тяга	КЗК-12-0115000	6
	16	КЗК-12-0115180	Фиксатор	КЗК-12-0115000	2
	17	КЗК-12-0115180-01	Фиксатор	КЗК-12-0115000	2
	18	КЗК-10-0701400 или КЗК-10-0701430	Электромеханизм подбарабанья	КЗК-12-1-0102000	1
				КЗК-12-2-0102000	1
	19	КЗК-12-0115421	Щиток	КЗК-12-0115000	1
	20	КЗК-12-0115611	Палец	КЗК-12-1-0102000	1
				КЗК-12-2-0102000	1
	21	КЗК-12-0115612	Палец	КЗК-12-0115000	2
	22	КЗК-10-0102625	Кольцо установочное	КЗК-12-0115000	2
	23	КЗК 0115409	Щиток	КЗК-12-0115000	5
	24	КЗК 0115411	Прижим	КЗК-12-0115000	6
	25	КЗК-12-0115619	Тяга	КЗК-12-0115040	1
				КЗК-12-0115040-01	1
				КЗК-12-0115040-02	1
	26	КЗК 0115608	Шпонка	КЗК-12-0115000	2
	27	КЗК 0115802	Втулка	КЗК-12-0115040	1
				КЗК-12-0115040-01	1
				КЗК-12-0115040-02	1
	28	КЗР 0202608Б	Болт	КЗК-12-0115000	1
	29	ПКК 0100441	Шайба	КЗК-12-0115000	5

наиб. кол.

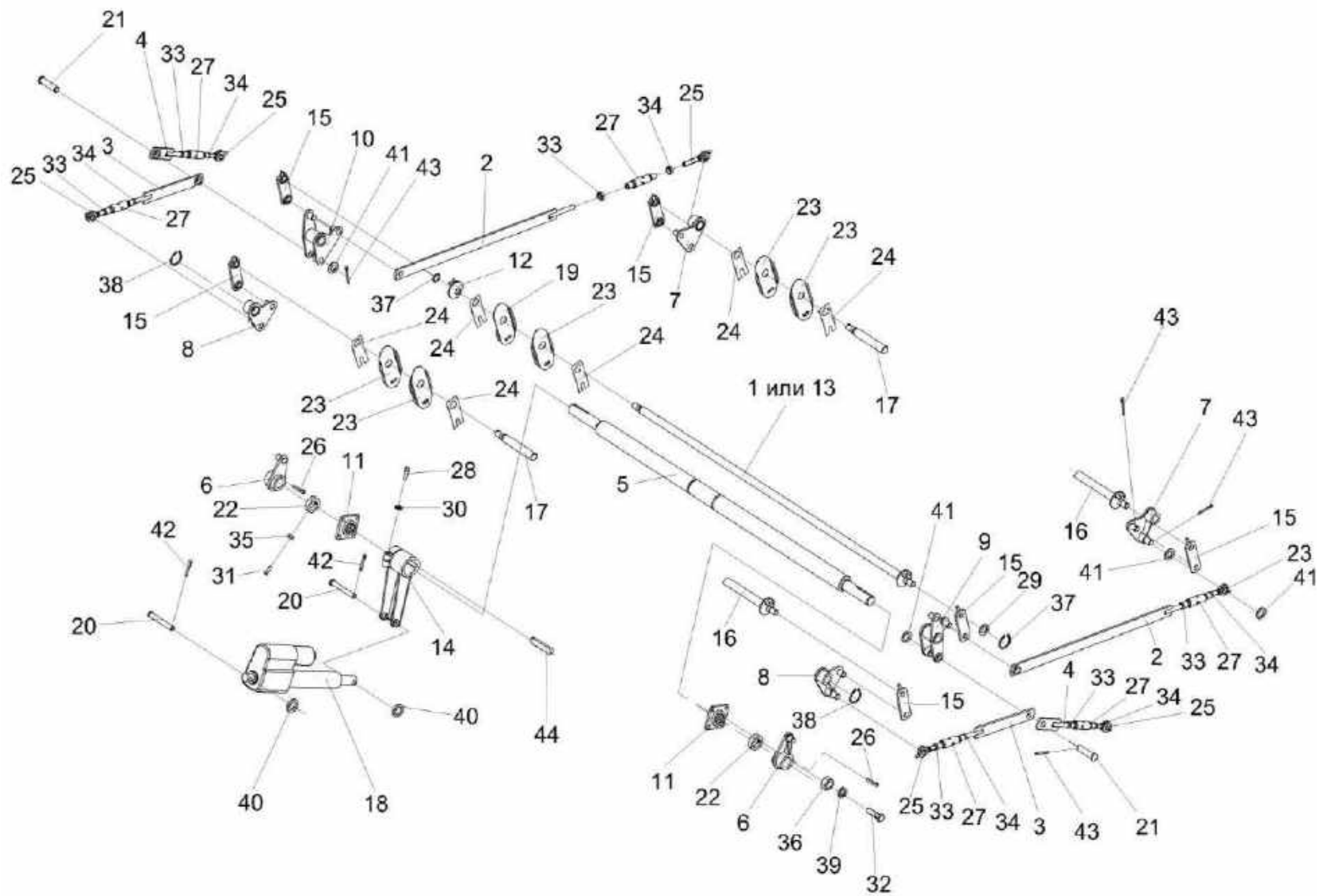
№ рис	№ поз	Обозначение	Наименование	Куда входит	
				Обозначение	Кол. на 1 сб. ед.
41	30	УЭС 0100607	Шайба	КЗК-12-0115000	1
	31		Болт М8-6ex25 – 7796	КЗК-12-0115000	4
	32		Болт М12-6ex40 – 7796	КЗК-12-0115000	8
	33		Гайка М16х1,5-6G – 2526	КЗК-12-0115040	1
				КЗК-12-0115040-01	1
				КЗК-12-0115040-02	1
	34		Гайка М16х1,5-LH-6G – 2526	КЗК-12-0115040	1
				КЗК-12-0115040-01	1
				КЗК-12-0115040-02	1
	35		Гайка М8-6G – 5915	КЗК-12-0115000	4
	36		Гайка М12-6G – 5915	КЗК-12-0115000	8
	37		Кольцо В25 – 13942	КЗК-12-0115000	1
	38		Кольцо В30 – 13942	КЗК-12-0115000	6
	39		Шайба 12Т 65Г – 6402	КЗК-12-0115000	8
	40		Шайба С.12.01 – 11371	КЗК-12-0115000	8
				КЗК-12-1-0102000	6
				КЗК-12-2-0102000	6
	41		Шайба С.22.01 – 11371	КЗК-12-0115000	22
	42		Шплинт 4х22 – 397	КЗК-12-1-0102000	2
				КЗК-12-2-0102000	2
	43		Шплинт 4х32 – 397	КЗК-12-0115000	22
	44		Шпонка 18х11х100 – 23360	КЗК-12-0115000	1



Рисунок 42 – Фланец КЗК-10-0102070

№ рис	№ поз	Обозначение	Наименование	Куда входит	
				Обозначение	Кол. на 1 сб. ед.
ФЛАНЕЦ КЗК-10-0102070 (рисунок 42)					
42	1-7	КЗК-10-0102070	Фланец	КЗК-12-1-0102000	1
				КЗК-12-2-0102000	1
	2,6,7	КЗК 0102350	Опора	КЗК-10-0102070	1
	1	КЗК-10-0102425	Фланец	КЗК-10-0102070	1
	2	КЗК 0102101	Корпус подшипника	КЗК 0102350	1
	3		Болт М16-6х50 – 7802	КЗК-10-0102070	4
	4		Гайка М16-6G – 5915	КЗК-10-0102070	4
	5		Шайба 16 65Г – 6402	КЗК-10-0102070	4
	6		Масленка 1.3 – 19853	КЗК 0102350	1
7		Подшипник 680314НК7С17	КЗК 0102350	1	

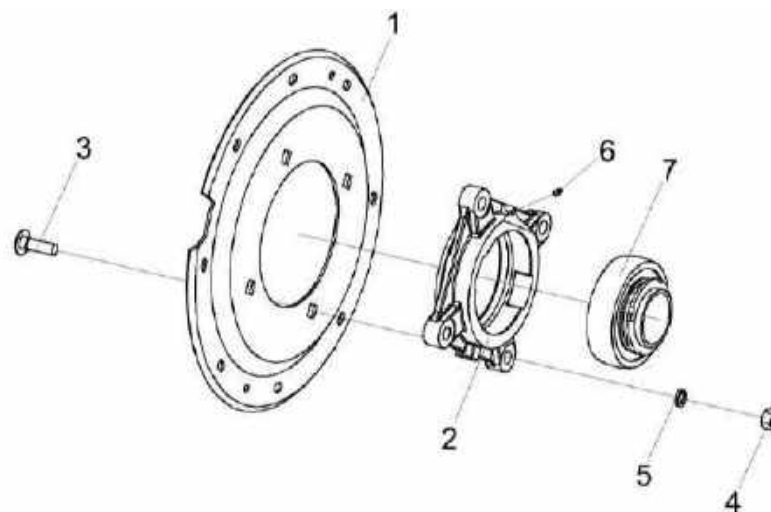

Рисунок 43 – Пружина КЗР 0202780А-01

№ рис	№ поз	Обозначение	Наименование	Куда входит	
				Обозначение	Кол. на 1 сб. ед.
ПРУЖИНА КЗР 0202780А-01 (рисунок 43)					
43	1-7	КЗР 0202780А-01	Пружина	КЗК-12-1-0102000	1
				КЗК-12-2-0102000	1
	1	КЗР 0202102	Пробка	КЗР 0202780А-01	1
	2	КЗР 0202622Б	Зацеп	КЗР 0202780А-01	1
	3	КЗР 0202673-01	Зацеп	КЗР 0202780А-01	1
	4	КЗР 0222603А	Пружина	КЗР 0202780А-01	1
	5	КСН 0100107	Пробка	КЗР 0202780А-01	1
6		Гайка М12-6G – 2526	КЗР 0202780А-01	1	
7		Гайка М12-LH-6G – 2526	КЗР 0202780А-01	1	

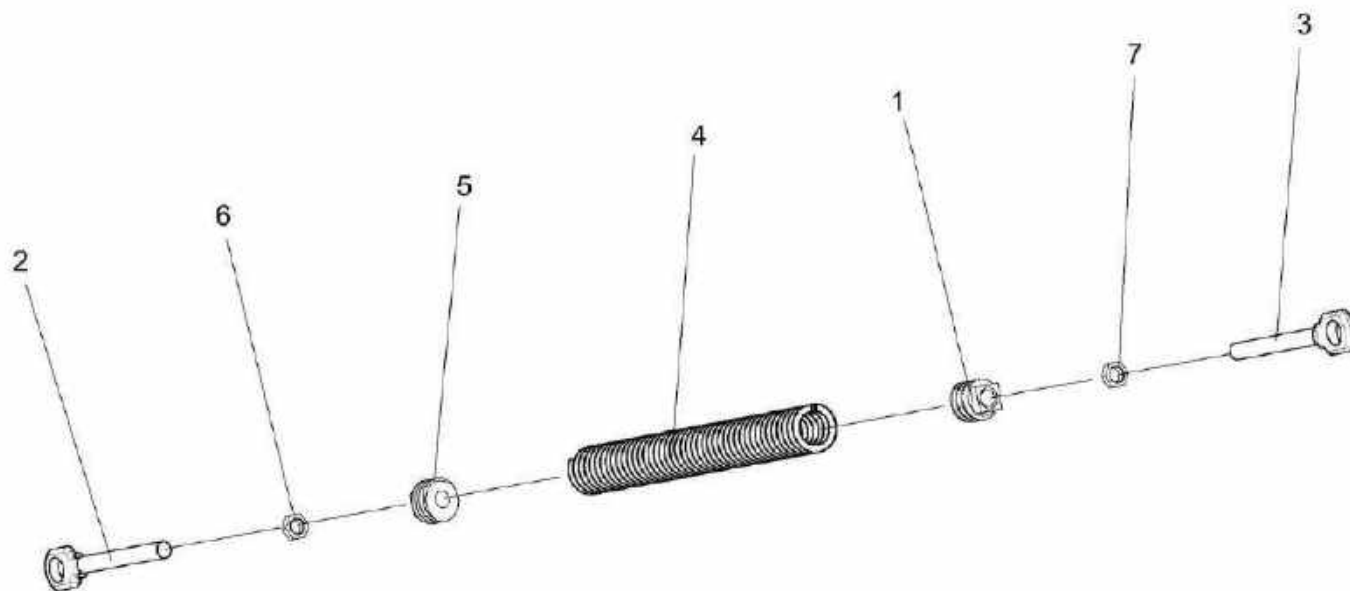

Рисунок 44 – Соломотряс КЗК-12-0212040-02

№ рис	№ поз	Обозначение	Наименование	Куда входит	
				Обозначение	Кол. на 1 сб. ед.
СОЛОМОТРЯС КЗК-12-0212040-02 (рисунок 44)					
44	1-16	КЗК-12-0212040-02	Соломотряс	КЗК-2-12Т-0202000 КЗК-2-12Т-0202000-01	1 1
	3,5,11,13-15	КЗК-12А-0212030	Клавиша	КЗК-12-0212040-02	3
	4,5,11,13-15	КЗК-12А-0212030-01	Клавиша	КЗК-12-0212040-02	2
	1	КЗК-12-0212050 или КЗК-12-0212070	Вал коленчатый ведущий	КЗК-12-0212040-02	1
	2	КЗК-12-0212080	Вал коленчатый ведомый	КЗК-12-0212040-02	1
	3	КЗК-12А-0212040	Клавиша	КЗК-12А-0212030	1
	4	КЗК-12А-0212040-01	Клавиша	КЗК-12А-0212030-01	1
	5	КЗК-8-0212090	Рыхлитель боковой	КЗК-12А-0212030 КЗК-12А-0212030-01	2 2
	6	КЗК-10-0212004	Заглушка	КЗК-12-0212040-02	5
	7	КЗК 0212402	Прокладка	КЗК-12-0212040-02	20 наиб. кол.
	8	КЗК 0212402-01	Прокладка	КЗК-12-0212040-02	20 наиб. кол.
9	КЗК 0212405	Крышка	КЗК-12-0212040-02	5	
10	КЗК 0212602	Пружина	КЗК-12-0212040-02	5	
11		Болт М8-6х20 – 7796	КЗК-12А-0212030 КЗК-12А-0212030-01	6 6	

№ рис	№ поз	Обозначение	Наименование	Куда входит	
				Обозначение	Кол. на 1 сб. ед.
44	12		Болт М8-6х35 – 7802	КЗК-12-0212040-02	40
	13		Гайка М8-6G – 5915	КЗК-12-0212040-02	80
				КЗК-12А-0212030	6
				КЗК-12А-0212030-01	6
	14		Шайба 8Т 65Г – 6402	КЗК-12А-0212030	6
				КЗК-12А-0212030-01	6
15		Шайба С.8.01 – 10450	КЗК-12А-0212030	6	
			КЗК-12А-0212030-01	6	
16		Подшипник 1680208ЕК10Т2С17	КЗК-2-12Т-0202000	5	
			КЗК-2-12Т-0202000-01	5	

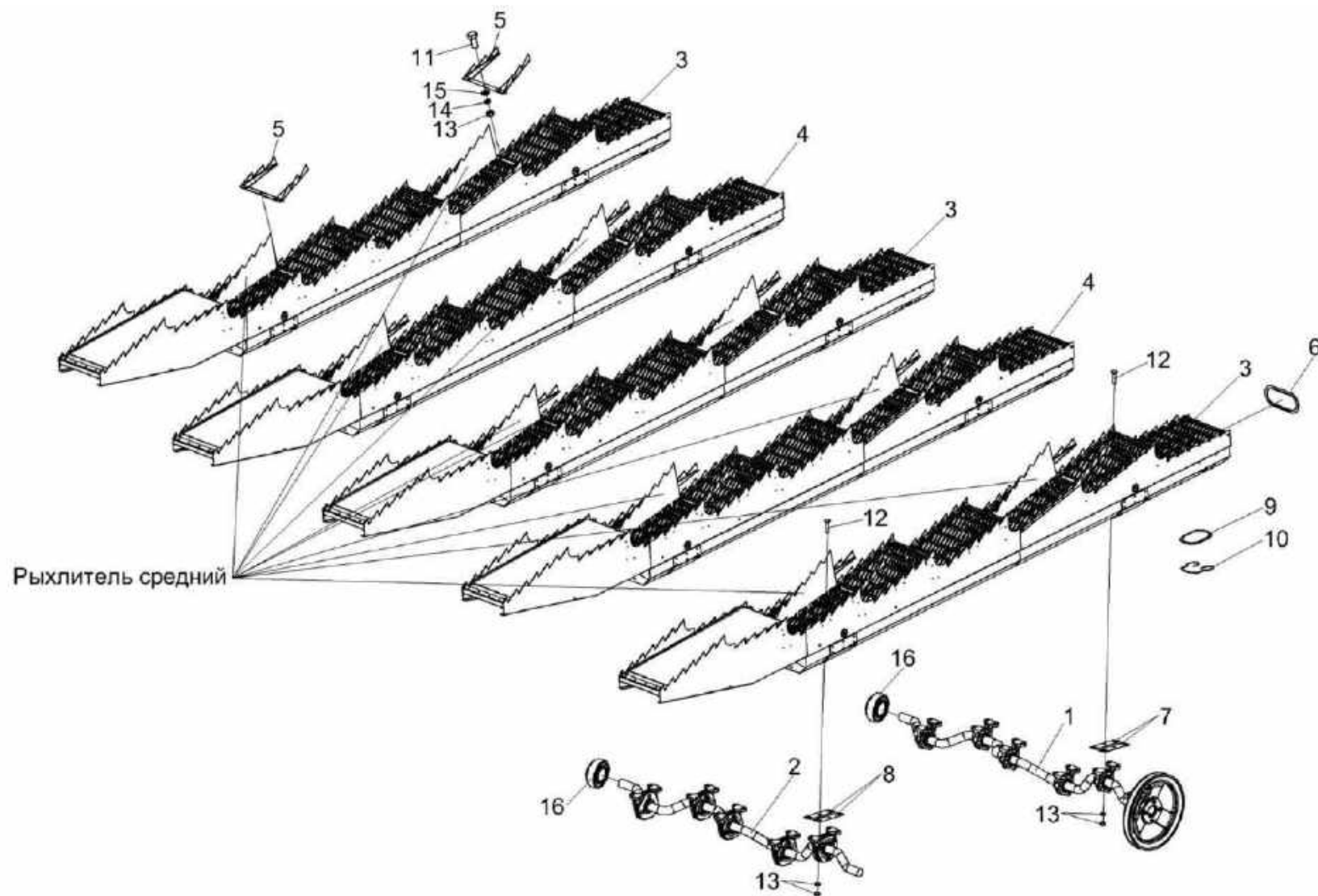

Рисунок 45 – Вал коленчатый ведущий КЗК-12-0212050

№ рис	№ поз	Обозначение	Наименование	Куда входит	
				Обозначение	Кол. на 1 сб. ед.
ВАЛ КОЛЕНЧАТЫЙ ВЕДУЩИЙ КЗК-12-0212050 (рисунок 45)					
45	1-15	КЗК-12-0212050	Вал коленчатый ведущий	КЗК-12-0212040-02	1
	1	КЗК-10-0212060	Шкив	КЗК-12-0212050	1
	2	КЗК-12-0212411	Фланец подшипника	КЗК-12-0212050	5
	3	КЗК-12-0212411-01	Фланец подшипника	КЗК-12-0212050	5
	4	КЗК-12-0212601	Вал ведущий	КЗК-12-0212050	1
	5	КЗК 0212604	Шпонка клиновая	КЗК-12-0212050	1
	6	КЗК 0212604-01	Шпонка клиновая	КЗК-12-0212050	1
	7	КЗК 0212604-02	Шпонка клиновая	КЗК-12-0212050	1
	8	КЗК 0212604-03	Шпонка клиновая	КЗК-12-0212050	1
	9	КЗК 0212604-04	Шпонка клиновая	КЗК-12-0212050	1
	10	КИЛ 0116445	Шайба	КЗК-12-0212050	40
	11		Болт М8-6ех45 – 7796	КЗК-12-0212050	20
	12		Гайка М8-6G – 5915	КЗК-12-0212050	40
	13		Вал коленчатый ведущий РСМ-10Б.01.38.607А	КЗК-12-0212050	1
	14		Втулка F-234795.02-0100.HUESH	КЗК-12-0212050	5
15		Подшипник F-234795.02-0030	КЗК-12-0212050	5	

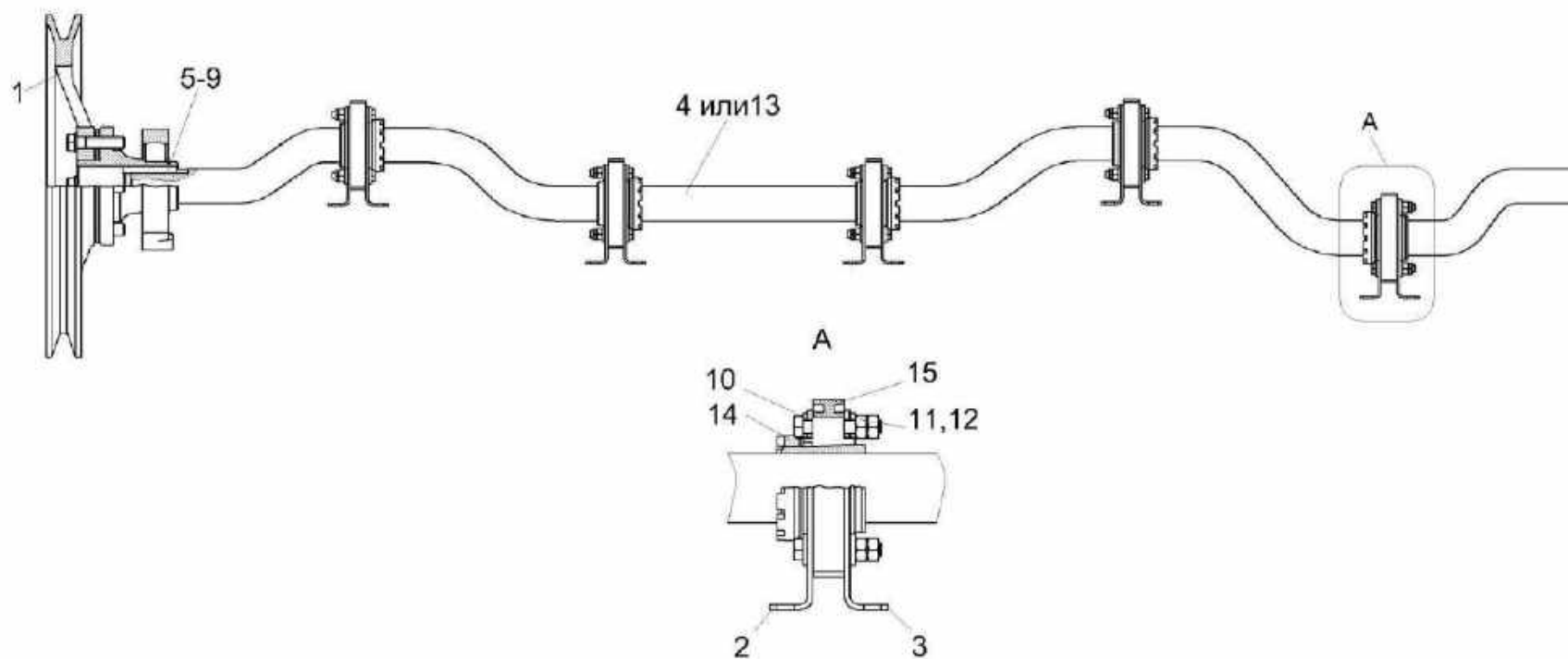

Рисунок 46 – Вал коленчатый ведущий КЗК-12-0212070

№ рис	№ поз	Обозначение	Наименование	Куда входит	
				Обозначение	Кол. на 1 сб. ед.
ВАЛ КОЛЕНЧАТЫЙ ВЕДУЩИЙ КЗК-12-0212070 (рисунок 46)					
46	1-23	КЗК-12-0212070	Вал коленчатый ведущий	КЗК-12-0212040-02	1
	2,4,7,8, 14,17,21,22	КЗК-10-0212060	Шкив	КЗК-12-0212070	1
	15,23 15,23	КЗК-10-0212110 или КЗК-12-0212110	Подшипник	КЗК-12-0212070	5
	1	КЗК-12-0212601	Вал ведущий	КЗК-10-0212070	1
	2	КЗК 0212102Д	Шкив	КЗК-10-0212060	1
	3	КЗК 0212205	Корпус подшипника	КЗК-12-0212070	5
	4	КЗК 0212204	Корпус	КЗК-10-0212060	1
	5	КЗК 0212401	Фланец	КЗК-12-0212070	10
	6	КЗК 0212404	Шайба стопорная	КЗК-12-0212070	10
	7	КЗК 0212406	Прокладка	КЗК-10-0212060	4 наиб. кол.
	8	КЗК 0212407	Прокладка	КЗК-10-0212060	6 наиб. кол.
	9	КЗК 0212604	Шпонка клиновая	КЗК-12-0212070	1 подбор
10	КЗК 0212604-01	Шпонка клиновая	КЗК-12-0212070	1 подбор	
11	КЗК 0212604-02	Шпонка клиновая	КЗК-12-0212070	1 подбор	
12	КЗК 0212604-03	Шпонка клиновая	КЗК-12-0212070	1 подбор	

№ рис	№ поз	Обозначение	Наименование	Куда входит	
				Обозначение	Кол. на 1 сб. ед.
46	13	КЗК 0212604-04	Шпонка клиновая	КЗК-12-0212070	1 подбор
	14	КЗК-10-0212603	Ступица	КЗК-10-0212060	1
	15	КЗК-10-0212609	Втулка закрепительная	КЗК-10-0212110	1
	15	КЗК-12-0212609	Втулка закрепительная	КЗК-12-0212110	1
	16	РСМ 10Б.01.38.607А	Вал коленчатый ведущий	КЗК-12-0212070	1
	17	УЭС 0100603А-05	Болт	КЗК-10-0212060	4
	18	54-20121	Корпус подшипника	КЗК-12-0212070	5
	19		Болт М8-6ех40 – 7796	КЗК-12-0212070	15
	20		Гайка М8-6G – 5915	КЗК-12-0212070	15
	21		Кольцо В55 – 13940	КЗК-10-0212060	1
	22		Подшипник 1580211С17	КЗК-10-0212060	1
	23		Подшипник 380708К10Т2 С17 нестандартный	КЗК-10-0212110	1
	23		Подшипник UN209/40-2S.SH(FKL)	КЗК-12-0212110	1

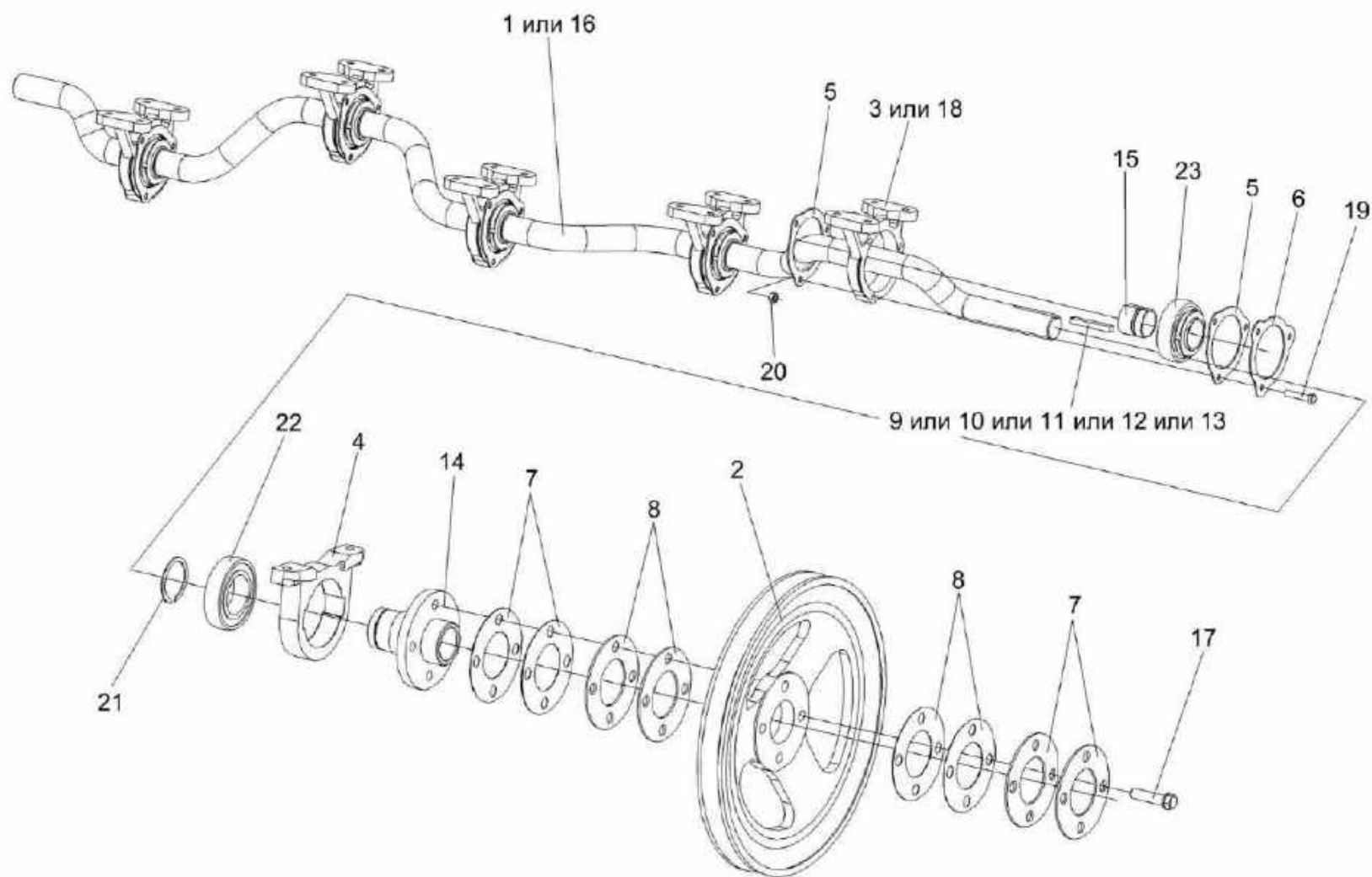

Рисунок 47 – Вал коленчатый ведомый КЗК-12-0212080

№ рис	№ поз	Обозначение	Наименование	Куда входит	
				Обозначение	Кол. на 1 сб. ед.
ВАЛ КОЛЕЧАТЫЙ ВЕДОМЫЙ КЗК-12-0212080 (рисунок 47)					
47	1-12	КЗК-12-0212080	Вал коленчатый ведомый	КЗК-12-0212040-02	1
	6,12 6,12	КЗК-10-0212110 или КЗК-12-0212110	Подшипник	КЗК-12-0212080	5
	1	КЗК-12-0212602	Вал ведомый	КЗК-12-0212080	1
	2	КЗК 0212001	Амортизатор	КЗК-12-0212080	5
	3	КЗК 0212203А	Корпус подшипника	КЗК-12-0212080	5
	4	КЗК 0212403А	Фланец	КЗК-12-0212080	10
	5	КЗК 0212404	Шайба стопорная	КЗК-12-0212080	5
	6	КЗК-10-0212609	Втулка крепежная	КЗК-10-0212110	1
	6	КЗК-12-0212609	Втулка крепежная	КЗК-12-0212110	1
	7	РСМ 10Б.01.38.608А	Вал коленчатый ведомый	КЗК-12-0212080	1
	8	54-00558	Амортизатор	КЗК-12-0212080	5
	9	54-20002А	Корпус подшипника	КЗК-12-0212080	5
	10	КЗК 0212605	Болт	КЗК-12-0212080	15
	11		Гайка М8-6G – 5915	КЗК-12-0212080	15
12		Подшипник 380708К10Т2 С17 нестандартный	КЗК-10-0212110	1	
12		Подшипник UN209/40-2S.SH(FKL)	КЗК-12-0212110	1	

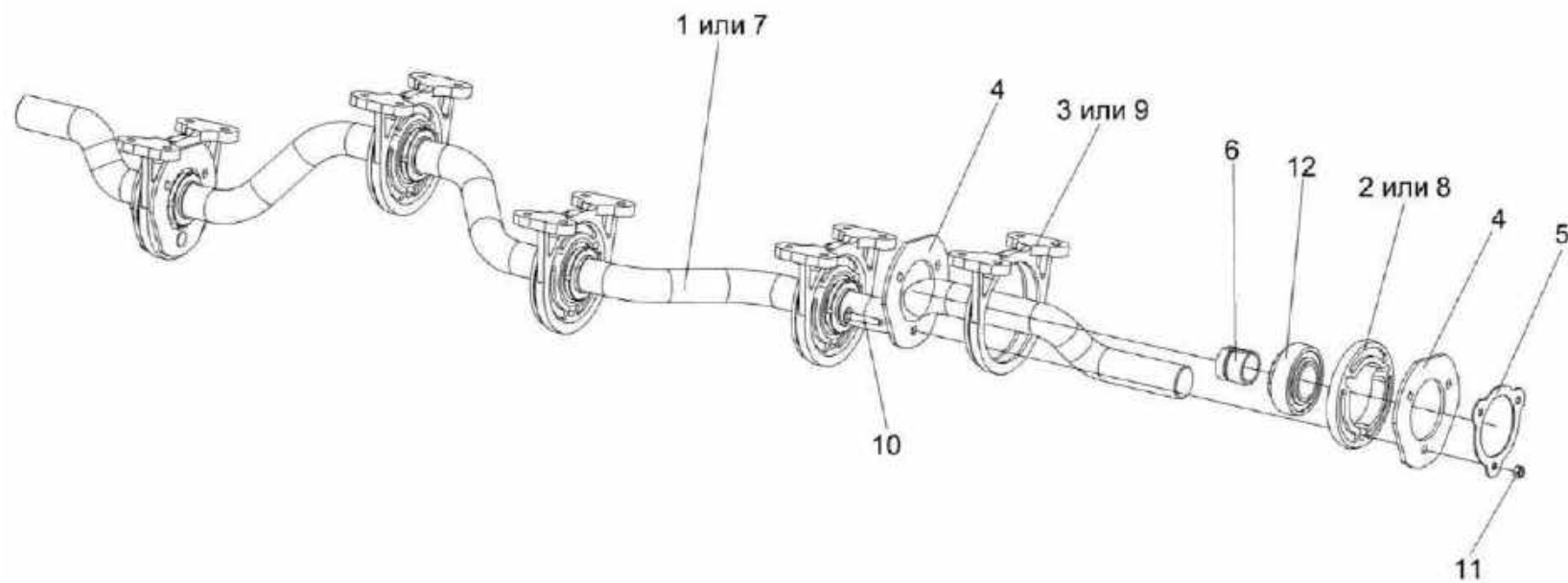

Рисунок 48 – Рычаг КЗК 0202400В

№ рис	№ поз	Обозначение	Наименование	Куда входит	
				Обозначение	Кол. на 1 сб. ед.
РЫЧАГ КЗК 0202400В (рисунок 48)					
48	1-9	КЗК 0202400В	Рычаг	КЗК-2-12Т-0202000	1
				КЗК-2-12Т-0202000-01	1
	1,2	КЗК 0202730	Рычаг	КЗК 0202400В	1
	1	КЗК 0202740	Рычаг	КЗК 0202730	1
	2	КЗК 0202119А	Втулка	КЗК 0202730	1
	3	КПР 6106101-02	Ролик	КЗК 0202400В	1
	4	ПКК 0100411А	Шайба	КЗК 0202400В	1
	5		Гайка М12-6G – 5919	КЗК 0202400В	1
	6		Кольцо В52 – 13943	КЗК 0202400В	2
7		Масленка 1.2 – 19853	КЗК 0202400В	1	
8		Подшипник 180205 – 8882	КЗК 0202400В	2	
9		Шплинт 3,2х25 – 397	КЗК 0202400В	1	

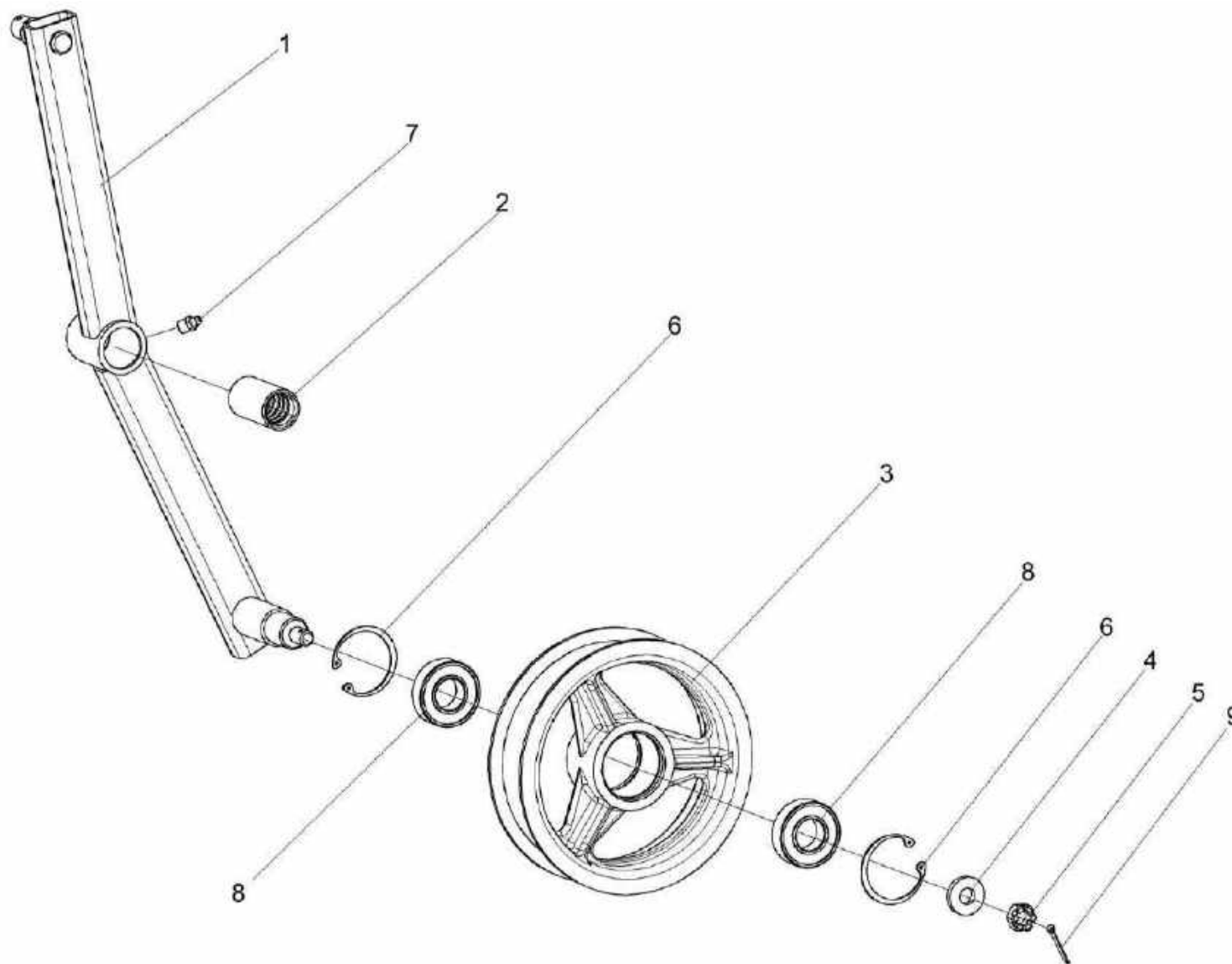

Рисунок 49 – Рычаг КЗК 0202410В

№ рис	№ поз	Обозначение	Наименование	Куда входит	
				Обозначение	Кол. на 1 сб. ед.
РЫЧАГ КЗК 0202410В (рисунок 49)					
49	1-12	КЗК 0202410В	Рычаг	КЗК-2-12Т-0202000 КЗК-2-12Т-0202000-01	1 1
	1,2	КЗК 0202940В	Рычаг	КЗК 0202410В	1
	1	КЗК 0202950В	Рычаг	КЗК 0202940В	1
	2	КЗК 0202127	Втулка	КЗК 0202940В	1
	3	КЗК 0202645А	Ось	КЗК 0202410В	1
	4	КЗК 0202645А-01	Ось	КЗК 0202410В	1
	5	КЗК 0202838 или КЗК 0202838-01 или КЗК 0202838-02 или КЗК 0202838-03	Втулка	КЗК 0202410В	2 наиб. кол.
	6	КПР 6106101-02	Ролик	КЗК 0202410В	1
	7	ПКК 0100411А	Шайба	КЗК 0202410В	1
	8		Рукоятка руля левая 3.115-34120	КЗК 0202410В	1
	9		Гайка М12-6G – 5919	КЗК 0202410В	1
	10		Кольцо В52 – 13943	КЗК 0202410В	2
11		Подшипник 180205 – 8882	КЗК 0202410В	2	
12		Шплинт 3,2х25 – 397	КЗК 0202410В	1	

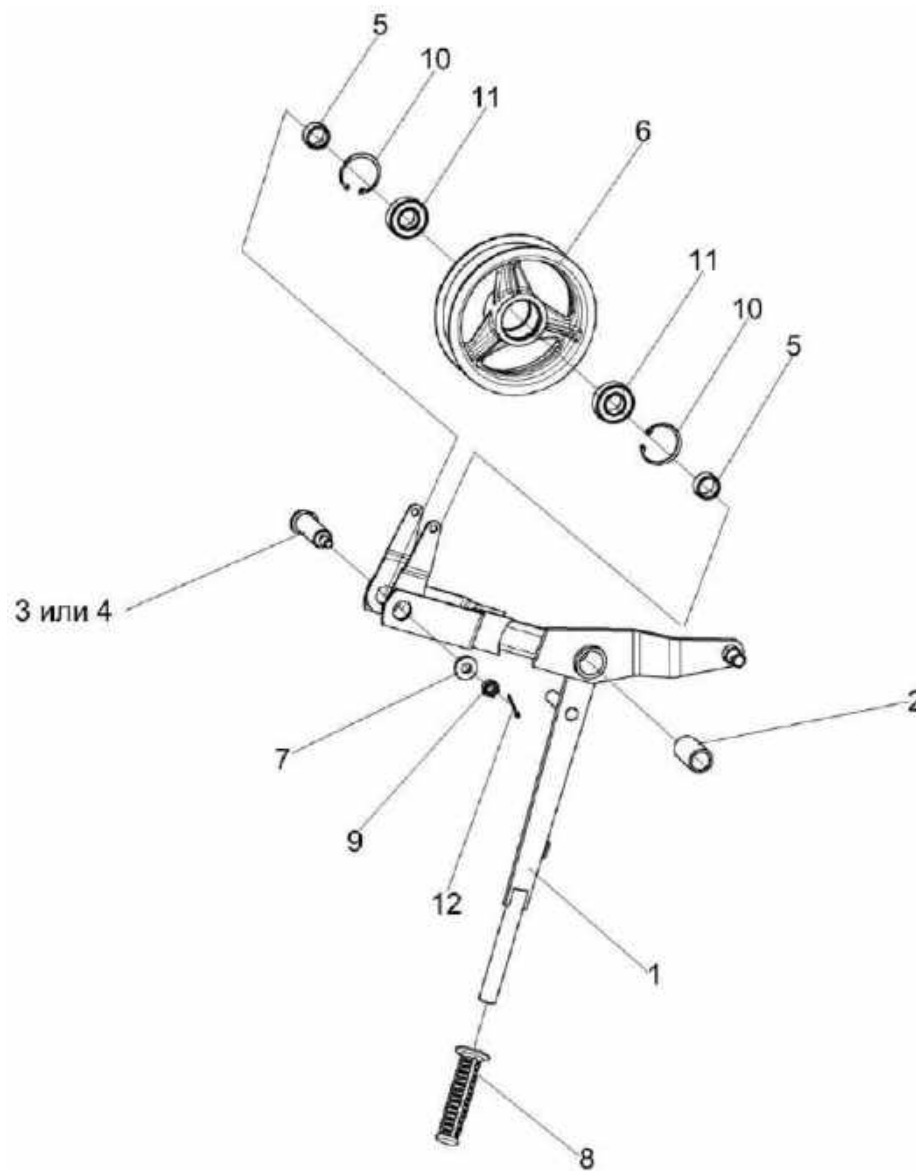

Рисунок 50 – Элеватор колосовой КЗК 0208000А-04

№ рис	№ поз	Обозначение	Наименование	Куда входит	
				Обозначение	Кол. на 1 сб. ед.
ЭЛЕВАТОР КОЛОСОВОЙ КЗК 0208000А-04 (рисунок 50)					
50	1-33	КЗК 0208000А-04	Элеватор колосовой	КЗК-2-12Т-0202000 КЗК-2-12Т-0202000-01	1 1
	1	КЗК 0208010А-04	Корпус	КЗК 0208000А-04	1
	2	КЗР 0208080Г	Цепь элеватора	КЗК 0208000А-04	1
	3	КЗР 0208070Б	Пластина	КЗК 0208000А-04	2
	4	КЗР 0208090Б	Крышка	КЗК 0208000А-04	1
	5	КЗР 0208120Б	Вставка	КЗК 0208000А-04	1
	6	КЗР 0208240	Тяга	КЗК 0208000А-04	2
	7	КЗР 0101106	Корпус подшипника	КЗК 0208000А-04	2
	8	КЗР 0208432А	Рычаг защелки	КЗК 0208000А-04	1
	9	КЗР 0208433А	Накладка	КЗК 0208000А-04	2
	10	КЗР 0208441А	Крышка	КЗК 0208000А-04	1
	11	КЗР 0208442	Крышка	КЗК 0208000А-04	1
	12	КЗР 0208601А	Скоба защелки	КЗК 0208000А-04	1
	13	КЗР 0208604Б-01	Вал	КЗК 0208000А-04	1
	14	КЗК-10-0214607	Кольцо	КЗК 0208000А-04	1
	15	КЗК-10-0218611-01	Звездочка	КЗК 0208000А-04	1
16	ПДВ 0123607-01	Винт	КЗК 0208000А-04	1	

№ рис	№ поз	Обозначение	Наименование	Куда входит	
				Обозначение	Кол. на 1 сб. ед.
50	17		Болт М8-6ех20 – 7802	КЗК 0208000А-04	4
	18		Болт М8-6ех35 – 7802	КЗК 0208000А-04	2
	19		Болт М10-6ех30 – 7802	КЗК 0208000А-04	4
	20		Болт М10-6ех40 – 7802	КЗК 0208000А-04	2
	21		Гайка М8-6G – 5915	КЗК 0208000А-04	12
	22		Гайка М10-6G – 5915	КЗК 0208000А-04	6
	23		Гайка М12-6G – 5915	КЗК 0208000А-04	4
	24		Шайба 8Т 65Г – 6402	КЗК 0208000А-04	4
	25		Шайба 10Т 65Г – 6402	КЗК 0208000А-04	6
	26		Шайба С.8.01 – 11371	КЗК 0208000А-04	10
	27		Шплинт 2х16 – 397	КЗК 0208000А-04	2
	28		Шпонка 8х7х40 – 23360	КЗК 0208000А-04	1
	29		Звено С-ТРД-38-56	КЗК 0208000А-04	1
	30		Звено С-ТРДУ-38-5600	КЗК 0208000А-04	1
	31		Ось 6-8 b12х18 – 9650	КЗК 0208000А-04	1
	32		Ось 6-8 b12х50 – 9650	КЗК 0208000А-04	1
	33		Подшипник 1680206С17	КЗК 0208000А-04	2

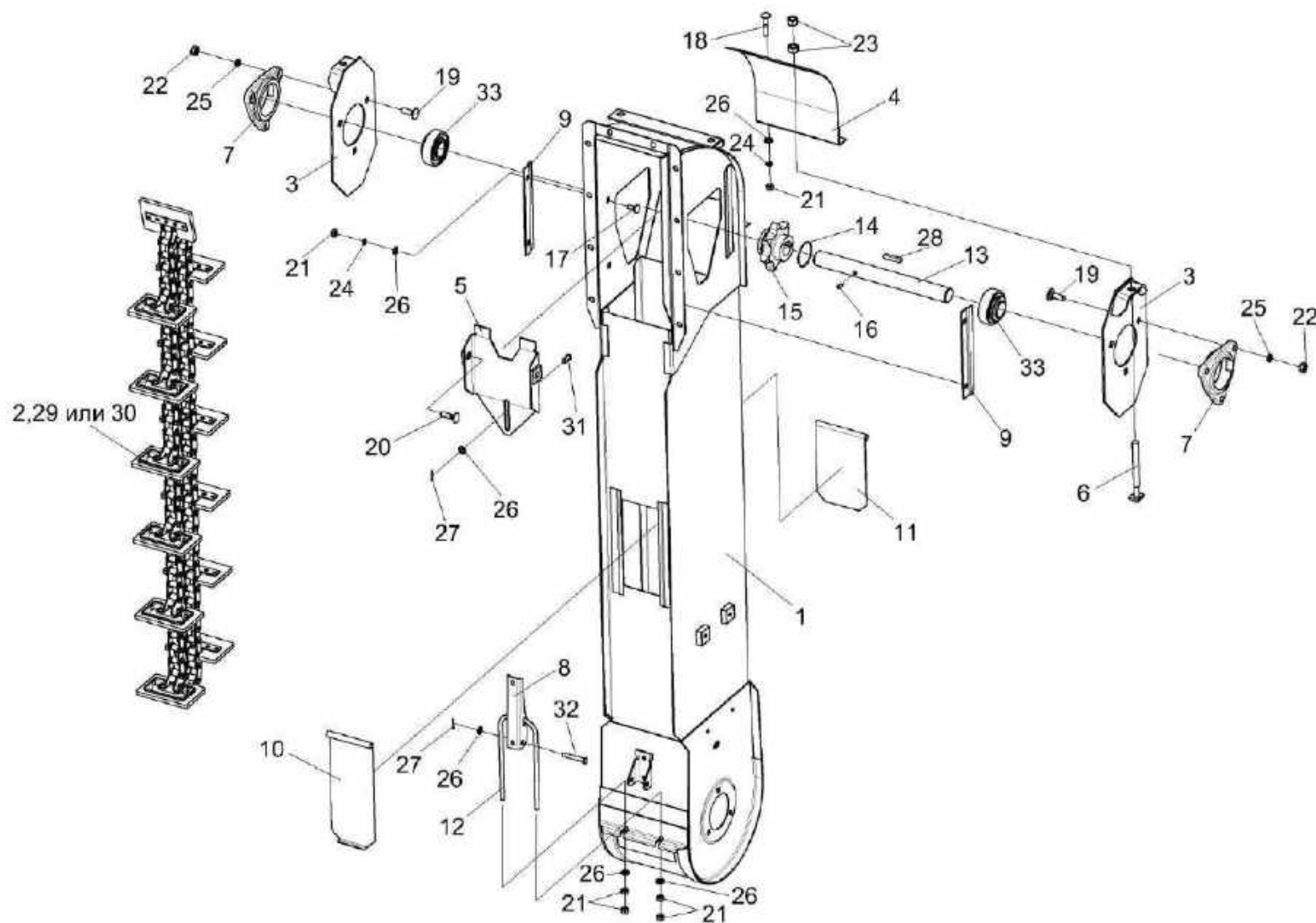

Рисунок 51 – Цепь элеватора КЗР 0208080Г

№ рис	№ поз	Обозначение	Наименование	Куда входит	
				Обозначение	Кол. на 1 сб. ед.
ЦЕПЬ ЭЛЕВАТОРА КЗР 0208080Г (рисунок 51)					
51	1-10	КЗР 0208080Г	Цепь элеватора	КЗК 0208000А-04	1
	1	КЗР 0208001Б-01	Скребок	КЗР 0208080Г	12
	2	КЗК-14-0214461	Накладка	КЗР 0208080Г	12
	3	КЗР 0208467	Накладка	КЗР 0208080Г	12
	4	КЗР 0208466	Чистик	КЗР 0208080Г	1
	5	КЗР 0106607Б-01	Заклепка	КЗР 0208080Г	24
	6	ЦЕП 0004385	Цепь Цепь ТРД-38-56-2-2-6-6 L=2774 мм (73 зв.)	КЗР 0208080Г	1
	7	ЦЕП0004106	Цепь Цепь ТРДУ-38-5600-2-2-6-6 L=2774 мм (73 зв.)	КЗР 0208080Г	1
	8		Заклепка 6x16 – 10299	КЗР 0208080Г	2
	9		Звено П-ТРД-38-56	КЗР 0208080Г	3
10		Звено П-ТРДУ-38-5600	КЗР 0208080Г	3	

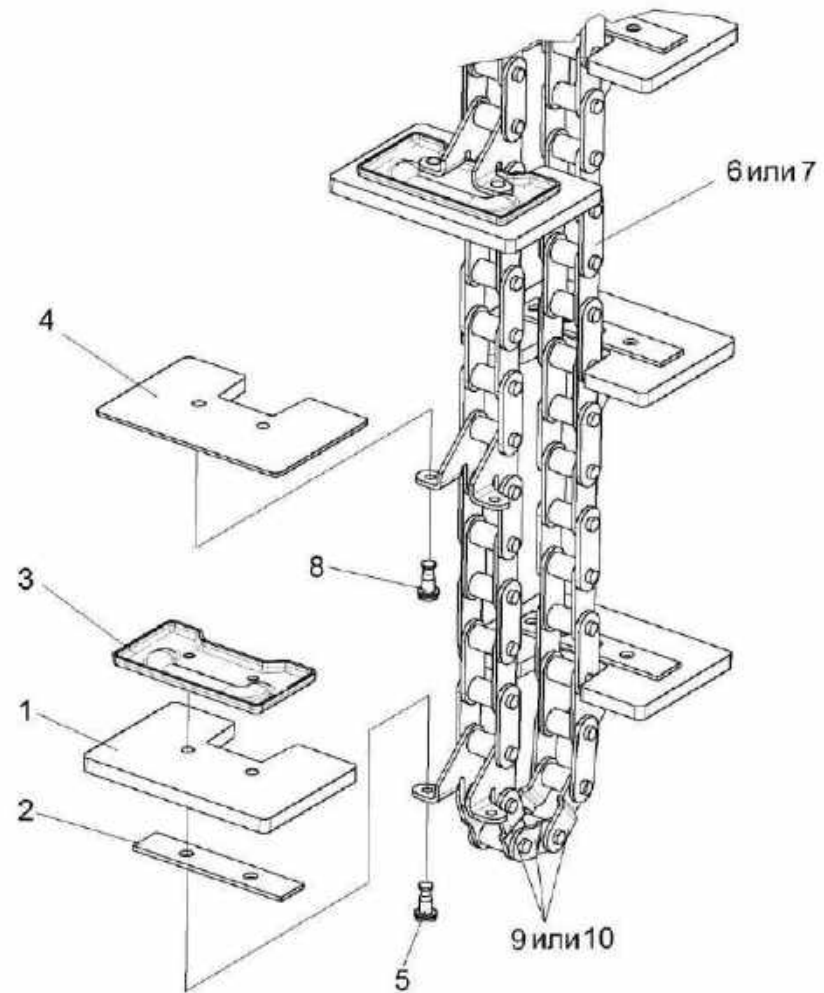

Рисунок 52 – Боковина левая K3K-12A-12-0202250-01

№ рис	№ поз	Обозначение	Наименование	Куда входит	
				Обозначение	Кол. на 1 сб. ед.
БОКОВИНА ЛЕВАЯ КЗК-12А-12-0202250-01 (рисунок 52)					
52	1-22	КЗК-12А-12-0202250-01	Боковина левая	КЗК-2-12Т-0202000 КЗК-2-12Т-0202000-01	1 1
	1	КЗК-12А-12-0202280-01	Боковина левая	КЗК-12А-12-0202250-01	1
	2	КЗК-10-0202900	Крышка	КЗК-12А-12-0202250-01	1
	3	КЗР 0202760Г	Крышка	КЗК-12А-12-0202250-01	1
	4	КЗР 0202770Г	Крышка	КЗК-12А-12-0202250-01	1
	5	КИЛ 0150750	Гайка-барашек	КЗК-12А-12-0202250-01	27
	6	КИС 0120400	Гайка	КЗК-12А-12-0202250-01	2
	7	КЗК-12-0202031Б	Уплотнение	КЗК-12А-12-0202250-01	1
	8	КЗК-12-0202032	Уплотнение Пластина II-10 (750x35) мм	КЗК-12А-12-0202250-01	1
	9	КЗК-12-0202492Б	Планка	КЗК-12А-12-0202250-01	1
	10	КЗК 0102428	Шайба	КЗК-12А-12-0202250-01	2
	11	КЗК 0202454Г	Крышка	КЗК-12А-12-0202250-01	1
	12	КЗК 0202455В	Крышка	КЗК-12А-12-0202250-01	2
	13	КЗК 0202456В	Крышка	КЗК-12А-12-0202250-01	2
	14	КЗР 0218446Б-01	Шайба	КЗК-12А-12-0202250-01	1
	15		Болт М8-6ех30 – 7802	КЗК-12А-12-0202250-01	5
16		Винт В.М6-6ех10 – 17473	КЗК-12А-12-0202250-01	4	

№ рис	№ поз	Обозначение	Наименование	Куда входит	
				Обозначение	Кол. на 1 сб. ед.
52	17		Гайка М8-6G – 5915	КЗК-12А-12-0202250-01	5
	18		Шайба 6Т 65Г – 6402	КЗК-12А-12-0202250-01	4
	19		Шайба 8Т 65Г – 6402	КЗК-12А-12-0202250-01	5
	20		Шайба С 8.01 – 6958	КЗК-12А-12-0202250-01	5
	21		Шайба С 10.01 – 6958	КЗК-12А-12-0202250-01	27
	22		Шайба С.6.01 – 11371	КЗК-12А-12-0202250-01	4

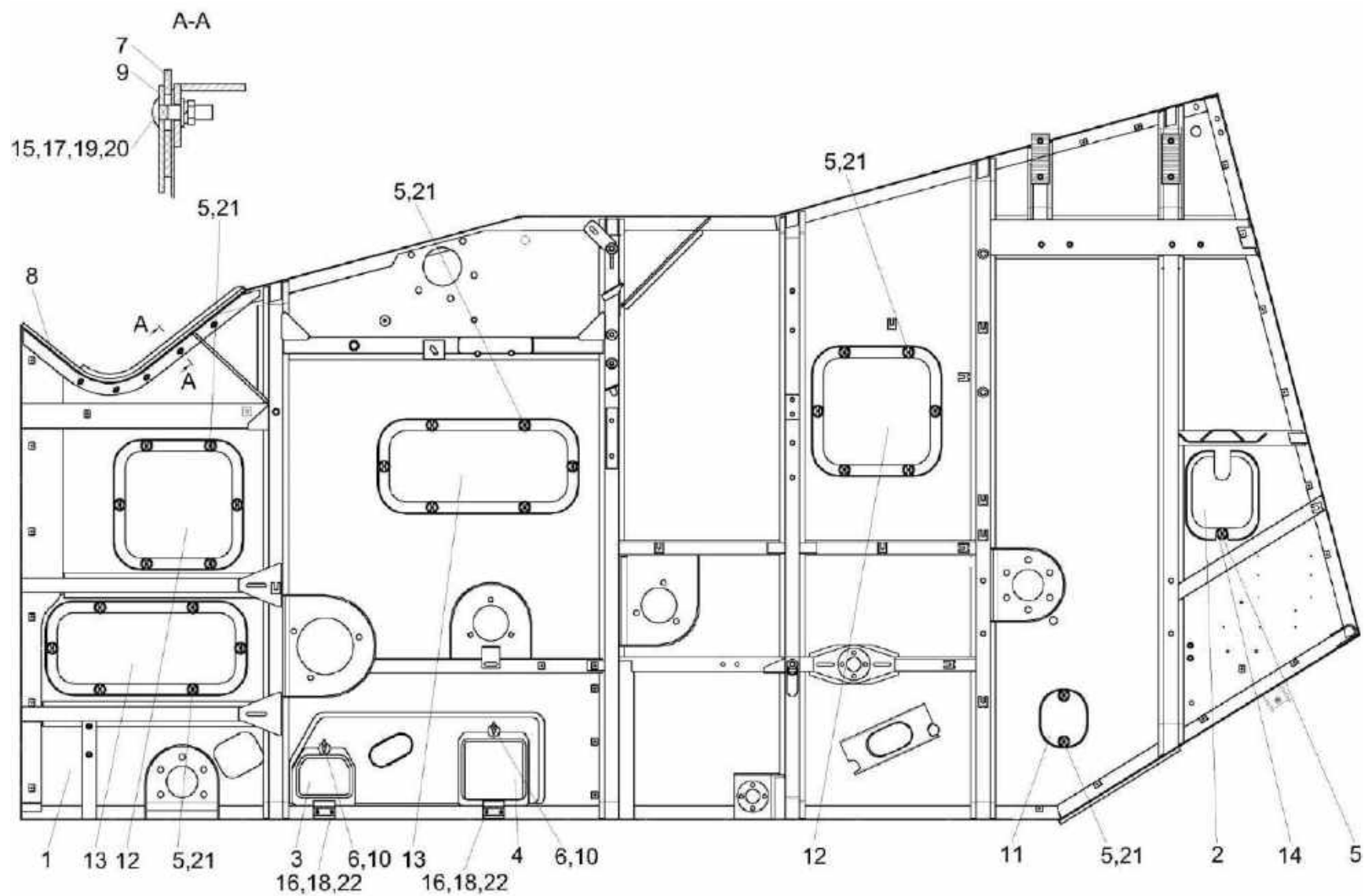

Рисунок 53 – Боковина правая КЗК-12А-12-0202260

№ рис	№ поз	Обозначение	Наименование	Куда входит	
				Обозначение	Кол. на 1 сб. ед.
БОКОВИНА ПРАВАЯ КЗК-12А-12-0202260 (рисунок 53)					
53	1-22	КЗК-12А-12-0202260	Боковина правая	КЗК-2-12Т-0202000	1
				КЗК-2-12Т-0202000-01	1
	1	КЗК-12А-12-0202290	Боковина правая	КЗК-12А-12-0202260	1
	2	КЗК 0202280Б	Крышка	КЗК-12А-12-0202260	1
	3	КЗР 0202760Г	Крышка	КЗК-12А-12-0202260	1
	4	КЗР 0202770Г	Крышка	КЗК-12А-12-0202260	1
	5	КИЛ 0150750	Гайка-барашек	КЗК-12А-12-0202260	20
	6	КИС 0120400	Гайка	КЗК-12А-12-0202260	4
	7	КЗК-12-0202031Б	Уплотнение	КЗК-12А-12-0202260	1
	8	КЗК-12-0202032	Уплотнение Пластина II-10 (750X35) мм	КЗК-12А-12-0202260	1
	9	КЗК-12-0202492Б	Планка	КЗК-12А-12-0202260	1
	10	КЗК 0102428	Шайба	КЗК-12А-12-0202260	2
	11	КЗК 0202454Г	Крышка	КЗК-12А-12-0202260	1
	12	КЗК 0202455В	Крышка	КЗК-12А-12-0202260	2
	13	КЗК 0202456В	Крышка	КЗК-12А-12-0202260	1
	14		Болт М8-6ех30 – 7802	КЗК-12А-12-0202260	5
15		Винт В.М6-6ех10 – 17473	КЗК-12А-12-0202260	4	
16		Гайка М8-6G – 5915	КЗК-12А-12-0202260	5	

№ рис	№ поз	Обозначение	Наименование	Куда входит	
				Обозначение	Кол. на 1 сб. ед.
53	17		Шайба 6Т 65Г – 6402	КЗК-12А-12-0202260	4
	18		Шайба 8Т 65Г – 6402	КЗК-12А-12-0202260	5
	19		Шайба С 6.01 – 6958	КЗК-12А-12-0202260	2
	20		Шайба С 8.01 – 6958	КЗК-12А-12-0202260	5
	21		Шайба С 10.01 – 6958	КЗК-12А-12-0202260	20
	22		Шайба С.6.01 – 11371	КЗК-12А-12-0202260	4

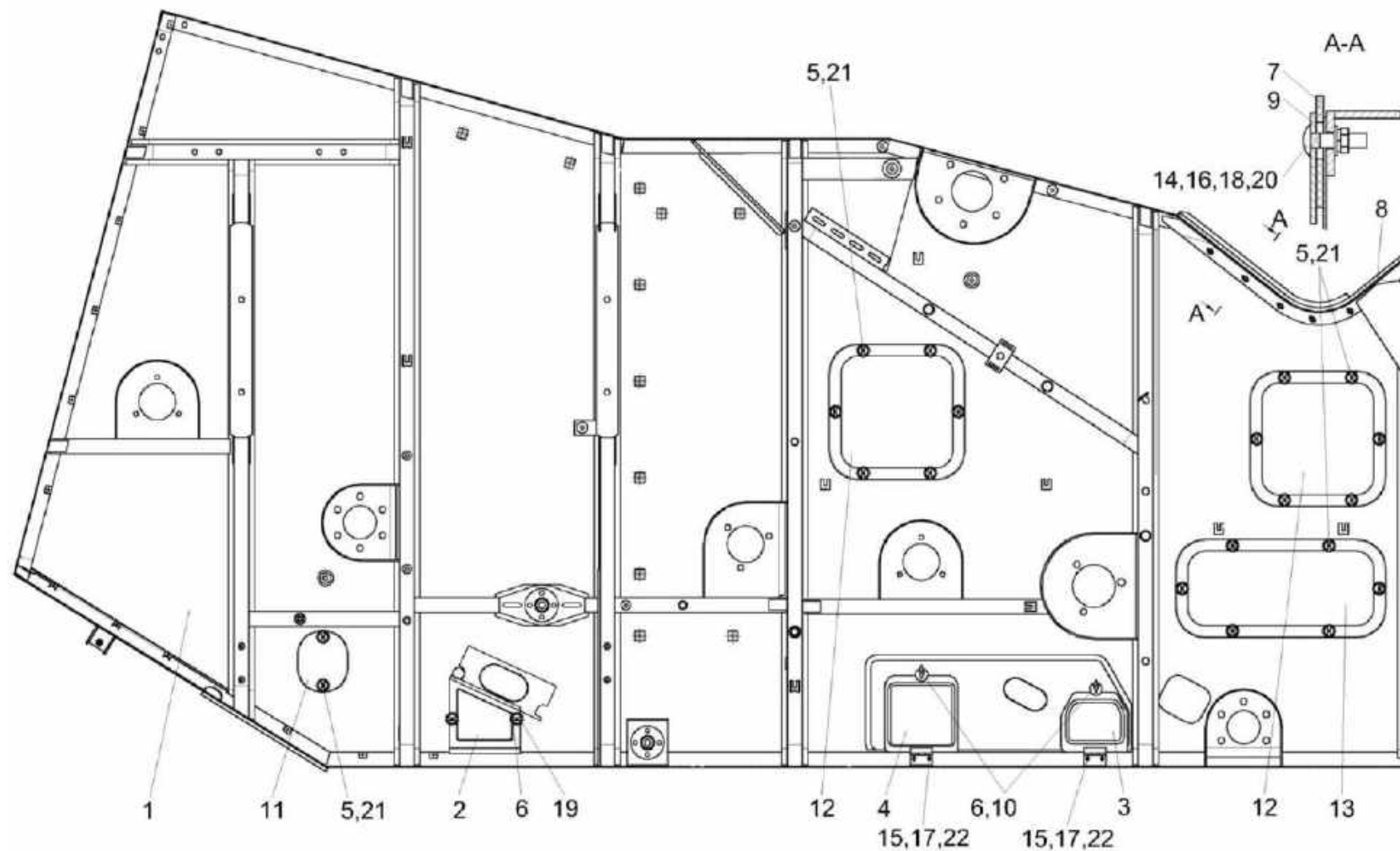

Рисунок 54 – Рычаг КЗК-10-0202440

№ рис	№ поз	Обозначение	Наименование	Куда входит	
				Обозначение	Кол. на 1 сб. ед.
РЫЧАГ КЗК-10-0202440 (рисунок 54)					
54	1-7,9	КЗК-10-0202440	Рычаг	КЗК-2-12Т-0202000	1
				КЗК-2-12Т-0202000-01	1
	1,2	КЗК-10-0202490	Рычаг	КЗК-10-0202440	1
	1	КЗК-10-0202550	Рычаг	КЗК-10-0202490	1
	2	КЗК 0202127	Втулка	КЗК-10-0202490	1
	3	КПР 6106101-02	Ролик	КЗК-10-0202440	1
	4	ПКК 0100411А	Шайба	КЗК-10-0202440	1
	5		Гайка М12-6G – 5919	КЗК-10-0202440	1
	6		Кольцо В52 – 13943	КЗК-10-0202440	2
	7		Подшипник 180205 – 8882	КЗК-10-0202440	2
8		Шайба С.18.01 – 11371	КЗК-2-12Т-0202000	60	
			КЗК-2-12Т-0202000-01	60	
9		Шплинт 3,2х25 – 397	КЗК-10-0202440	1	
10		Шплинт 4х25 – 397	КЗК-2-12Т-0202000	9	
			КЗК-2-12Т-0202000-01	9	

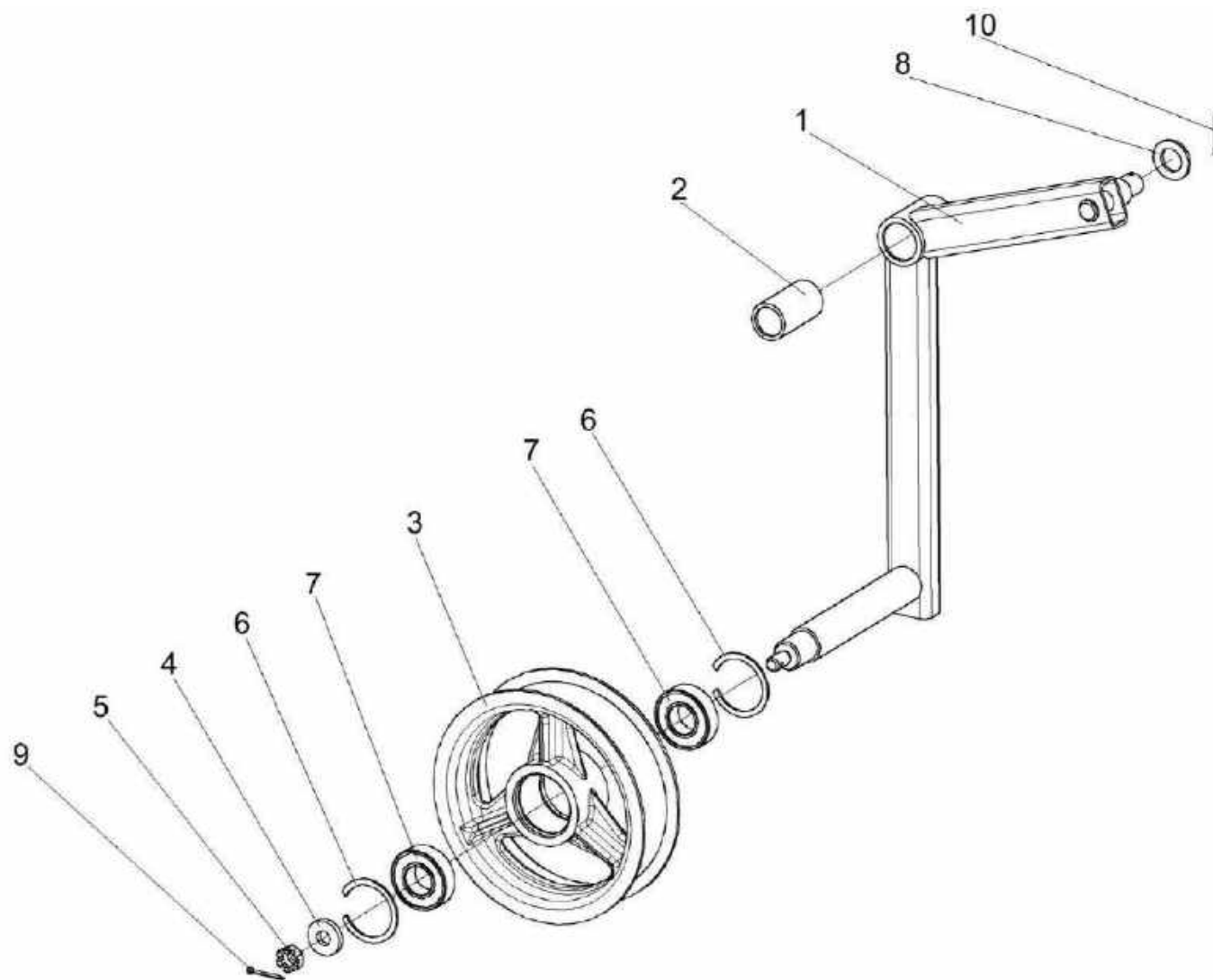

Рисунок 55 – Пружина КЗК-10-0202840 и КЗК-10-0202850

№ рис	№ поз	Обозначение	Наименование	Куда входит	
				Обозначение	Кол. на 1 сб. ед.
ПРУЖИНА КЗК-10-0202840 И КЗК-10-0202850 (рисунок 55)					
55	2,4-9	КЗК-10-0202840	Пружина	КЗК-2-12Т-0202000	1
				КЗК-2-12Т-0202000-01	1
	1-4,7-9	КЗК-10-0202850	Пружина	КЗК-2-12Т-0202000	1
				КЗК-2-12Т-0202000-01	1
	1	КЗК-10-0202699	Пружина	КЗК-10-0202850	1
	2	КЗР 0202102	Пробка	КЗК-10-0202840	1
				КЗК-10-0202850	1
	3	КЗР 0202673	Зацеп	КЗК-10-0202850	1
	4	КЗР 0202673-01	Зацеп	КЗК-10-0202840	1
				КЗК-10-0202850	1
	5	КЗР 0202683-02	Зацеп	КЗК-10-0202840	1
	6	КЗР 0222603А	Пружина	КЗК-10-0202840	1
	7	КСН 0100107-03	Пробка	КЗК-10-0202840	1
				КЗК-10-0202850	1
	8		Гайка М12-6G – 2526	КЗК-10-0202840	1
				КЗК-10-0202850	1
9		Гайка М12-LH-6G – 2526	КЗК-10-0202840	1	
			КЗК-10-0202850	1	

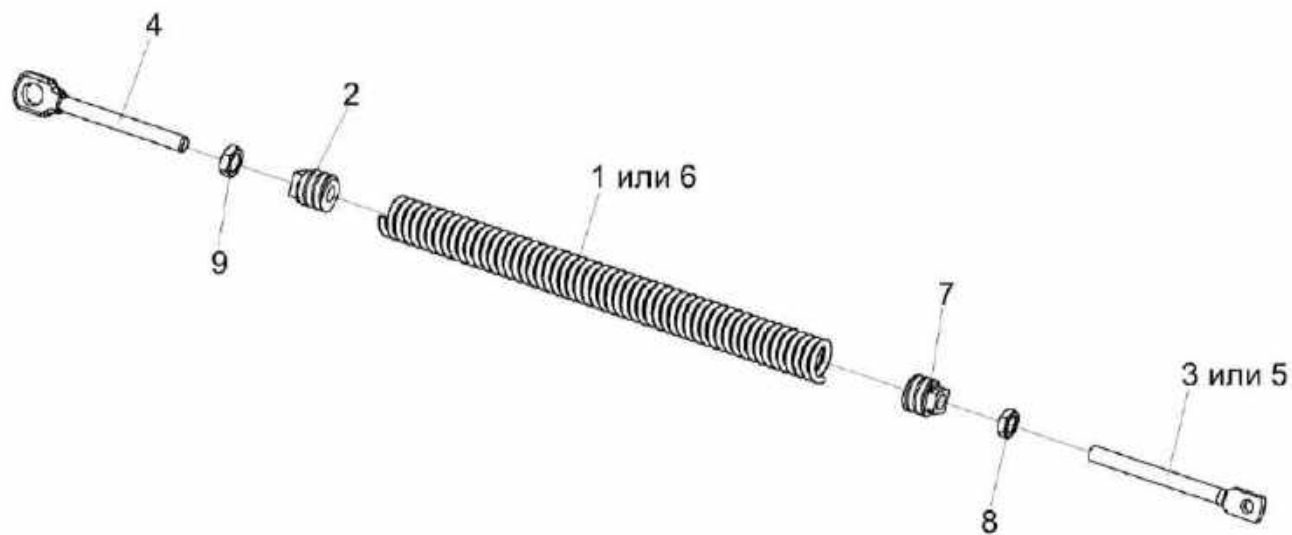

Рисунок 56 – Пружина КЗК 0202840А

№ рис	№ поз	Обозначение	Наименование	Куда входит	
				Обозначение	Кол. на 1 сб. ед.
ПРУЖИНА КЗК 0202840А (рисунок 56)					
56	1-7	КЗК 0202840А	Пружина	КЗК-2-12Т-0202000	1
				КЗК-2-12Т-0202000-01	1
	1	КЗК 0202683	Зацеп	КЗК 0202840А	1
	2	КЗР 0202102	Пробка	КЗК 0202840А	1
	3	КЗР 0222603А	Пружина	КЗК 0202840А	1
	4	КЗР 0202673-01	Зацеп	КЗК 0202840А	1
	5	КСН 0100107-03	Пробка	КЗК 0202840А	1
	6		Гайка М12-6G – 2526	КЗК 0202840А	1
7		Гайка М12LН-6G – 2526	КЗК 0202840А	1	

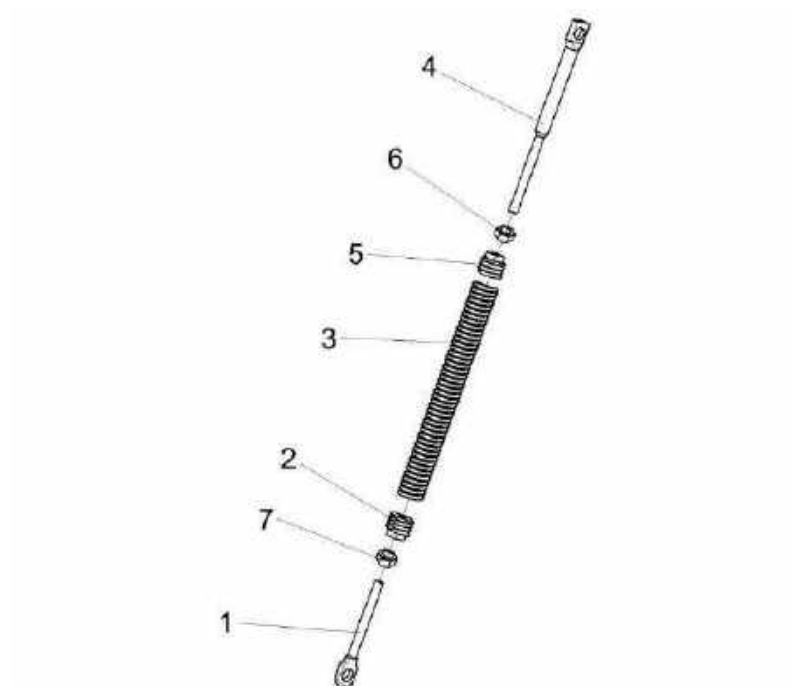

Рисунок 57 – Стяжка КЗК 0202990А

№ рис	№ поз	Обозначение	Наименование	Куда входит	
				Обозначение	Кол. на 1 сб. ед.
СТЯЖКА КЗК 0202990А (рисунок 57)					
57	1-5	КЗК 0202990А	Стяжка	КЗК-2-12Т-0202000	1
				КЗК-2-12Т-0202000-01	1
	1	КЗР 0202370А	Муфта	КЗК 0202990А	1
	2	КЗР 0202622Б	Зацеп	КЗК 0202990А	1
	3	КЗР 0202673-01	Зацеп	КЗК 0202990А	1
	4		Гайка М12-6G – 5915	КЗК 0202990А	1
5		Гайка М12-LH-6G – 5915	КЗК 0202990А	1	

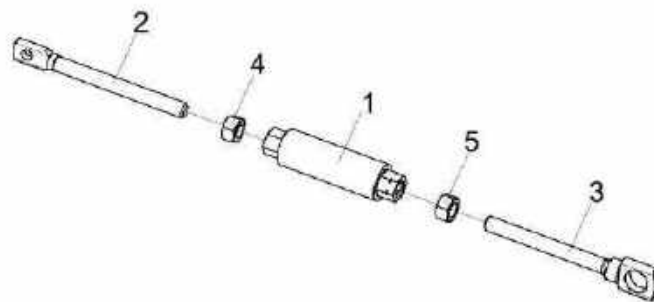

Рисунок 58 – Маслопровод КЗК-10-0202870 и КЗК-10-0202870-01

№ рис	№ поз	Обозначение	Наименование	Куда входит	
				Обозначение	Кол. на 1 сб. ед.
МАСЛОПРОВОД КЗК-12А-1-0202870 И КЗК-10-0202870-01 (рисунок 58)					
58	1,3,4	КЗК-10-0202870	Маслопровод	КЗК-2-12Т-0202000	1
				КЗК-2-12Т-0202000-01	1
	2-4	КЗК-10-0202870-01	Маслопровод	КЗК-2-12Т-0202000	1
				КЗК-2-12Т-0202000-01	1
	1	КЗК-10-0202880	Трубка	КЗК-10-0202870	1
	2	КЗК-10-0202880-01	Трубка	КЗК-10-0202870-01	1
	3	54-61360	Гайка накидная	КЗК-10-0202870	1
				КЗК-10-0202870-01	1
4			Масленка 2.2.45 – 19853	КЗК-10-0202870	1
			КЗК-10-0202870-01	1	

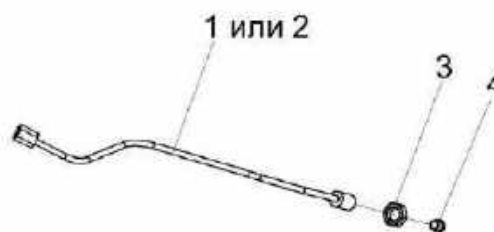

Рисунок 59 – Шасси КЗК-2-12Т-0111000

№ рис	№ поз	Обозначение	Наименование	Куда входит	
				Обозначение	Кол. на 1 сб. ед.
ШАССИ КЗК-2-12Т-0111000 (рисунок 59)					
59	1-47	КЗК-2-12Т-0111000	Шасси	КЗК-2-12Т-0202000 КЗК-2-12Т-0202000-01	1 1
	1	КЗК-2-12Т-0107000	Мост ведущих колес	КЗК-2-12Т-0111000	1
	2	КЗК-2-12-0101000	Рама	КЗК-2-12Т-0111000	1
	3	КЗК-12-0101190	Днище	КЗК-2-12Т-0111000	1
	4	КЗК-12-0101210	Кронштейн	КЗК-2-12Т-0111000	1
	5	КЗК-2-12-0109000	Мост управляемых колес	КЗК-2-12Т-0111000	1
	6	КЗК-10-0217000	Вентилятор	КЗК-2-12Т-0111000	1
	7	КЗК-10-0218010А	Блок шнеков	КЗК-2-12Т-0111000	1
	8	КЗР 0217040	Пластина	КЗК-2-12Т-0111000	3
	9	КЗР 0232000	Устройство тяговое	КЗК-2-12Т-0111000	1
	10	КЗР 0240010В	Рама стана решетного	КЗК-2-12Т-0111000	1
	11	КЗР 0240020Б	Решето	КЗК-2-12Т-0111000	1
	12	КИС 0122000А	Устройство прицепное	КЗК-2-12Т-0111000	1
	13	КЗК-12-0101607	Палец	КЗК-2-12Т-0111000	1
	14	КЗК 0101613	Болт	КЗК-2-12Т-0111000	2
	15	КЗР 0119442	Шайба	КЗК-2-12Т-0111000	4
16	КЗР 0201495	Пластина	КЗК-2-12Т-0111000	1	

№ рис	№ поз	Обозначение	Наименование	Куда входит	
				Обозначение	Кол. на 1 сб. ед.
59	17	КЗР 0202639В	Ось	КЗК-2-12Т-0111000	2
	18	КЗР 0202639В-01	Ось	КЗК-2-12Т-0111000	2
	19	КЗР 0202674А	Шайба	КЗК-2-12Т-0111000	4
	20	КИЛ 0116416	Шайба	КЗК-2-12Т-0111000	4
	21	КИС 0200409А	Шайба	КЗК-2-12Т-0111000	24
	22	КСН 0100665-01	Шайба	КЗК-2-12Т-0111000	4
	23	ПЕА 2707224	Шплинт шкворня	КЗК-2-12Т-0111000	1
	24	РСМ 10.01.01.418	Шайба	КЗК-2-12Т-0111000	1
	25	УЭС 0100405	Шайба	КЗК-2-12Т-0111000	20
	26	УЭС 0100601	Болт	КЗК-2-12Т-0111000	4
	27	УЭС 0100602	Гайка	КЗК-2-12Т-0111000	4
	28	УЭС 0100607	Шайба	КЗК-2-12Т-0111000	6
	29		Болт М16-6ех65 – 7796	КЗК-2-12Т-0111000	4
	30		Болт М10-6ех30 – 7796	КЗК-2-12Т-0111000	7
	31		Болт М12-6ех35 – 7796	КЗК-2-12Т-0111000	26
	32		Болт М16-6ех35 – 7796	КЗК-2-12Т-0111000	2
	33		Болт М24х2-6ех100 – 7798	КЗК-2-12Т-0111000	6
	34		Болт М24х2-6ех105 – 7798	КЗК-2-12Т-0111000	4

№ рис	№ поз	Обозначение	Наименование	Куда входит	
				Обозначение	Кол. на 1 сб. ед.
59	35		Гайка М16х1,5-6G – 2526	КЗК-2-12Т-0111000	4
	36		Гайка М16-6G – 2526	КЗК-2-12Т-0111000	6
	37		Гайка М24х2-6G – 2526	КЗК-2-12Т-0111000	12
	38		Гайка М10-6G – 5915	КЗК-2-12Т-0111000	8
	39		Гайка М12-6G – 5915	КЗК-2-12Т-0111000	13
	40		Гайка М16х1,5-6G – 5915	КЗК-2-12Т-0111000	4
	41		Гайка М24х2-6G – 5915	КЗК-2-12Т-0111000	10
	42		Гайка М16-6G – 5915	КЗК-2-12Т-0111000	4
	43		Шайба 10Т 65Г – 6402	КЗК-2-12Т-0111000	14
	44		Шайба 12Т 65Г – 6402	КЗК-2-12Т-0111000	30
	45		Шайба 16Т 65Г – 6402	КЗК-2-12Т-0111000	2
	46		Шайба С.12.01 – 6958	КЗК-2-12Т-0111000	4
	47		Шайба А.10.01 – 6958	КЗК-2-12Т-0111000	18

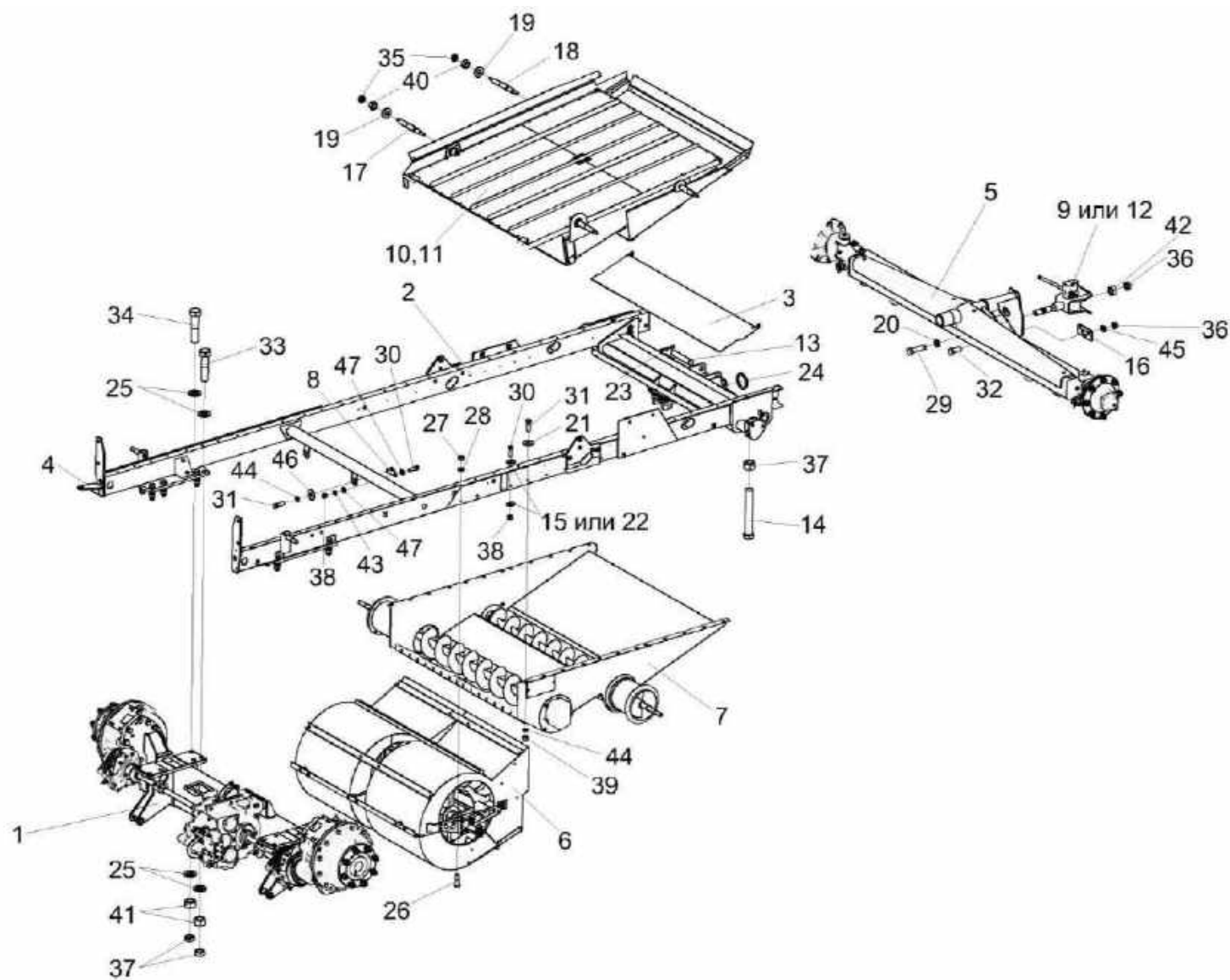
№ рис	№ поз	Обозначение	Наименование	Куда входит	
				Обозначение	Кол. на 1 сб. ед.
МОСТ ВЕДУЩИХ КОЛЕС КЗК-2-12Т-0107000 (рисунок 60)					
60	1-38	КЗК-2-12Т-0107000	Мост ведущих колес	КЗК-2-12Т-0111000	1
	1	КЗК-12-0107510	Балка	КЗК-2-12Т-0107000	1
	2	КЗК-10-0107200	Редуктор бортовой	КЗК-2-12Т-0107000	1
	3	КЗК-10-0107200-04	Редуктор бортовой	КЗК-2-12Т-0107000	1
	4	КЗК-8-4-0107030	Коробка передач	КЗК-2-12Т-0107000	1
	5	КЗК-10-0107070	Полуось	КЗК-2-12Т-0107000	1
	6	КЗК-10-0107070-01	Полуось	КЗК-2-12Т-0107000	1
	7	КВС-1-0107050	Муфта	КЗК-2-12Т-0107000	1
	8	КВС-1-0107060	Муфта	КЗК-2-12Т-0107000	1
	9	КЗК-12-0107501	Пластина	КЗК-2-12Т-0107000	4 наиб. кол.
	10	КЗК-12-0107501-01	Пластина	КЗК-2-12Т-0107000	4 наиб. кол.
	11	КЗК-12-0107501-02	Пластина	КЗК-2-12Т-0107000	2 наиб. кол.
	12	КЗК-12-0107606	Полуось	КЗК-2-12Т-0107000	2
	13	КЗК-12-0107608А	Кронштейн	КЗК-2-12Т-0107000	1
	14	КЗК-12-0107608А-01	Кронштейн	КЗК-2-12Т-0107000	1
	15	КЗК-12-0107609	Шпилька	КЗК-2-12Т-0107000	4
	16	УЭС 0107105	Корпус	КЗК-2-12Т-0107000	2
17	УЭС 0107609	Болт специальный	КЗК-2-12Т-0107000	1	

№ рис	№ поз	Обозначение	Наименование	Куда входит	
				Обозначение	Кол. на 1 сб. ед.
60	18	УЭС 0107631	Болт	КЗК-2-12Т-0107000	1
	19	3518020-46075	Муфта соединительная	КЗК-2-12Т-0107000	2
	20	3518020-46426	Штифт	КЗК-2-12Т-0107000	6
	21		Болт М8-6ех25 – 7796	КЗК-2-12Т-0107000	6
	22		Болт М12-6ех70 – 7796	КЗК-2-12Т-0107000	4
	23		Болт М16-6ех40 – 7796	КЗК-2-12Т-0107000	4
	24		Болт М16-6ех65 – 7796	КЗК-2-12Т-0107000	4
	25		Болт М16-6ех80 – 7796	КЗК-2-12Т-0107000	1
	26		Болт М16-6ех200 – 7796	КЗК-2-12Т-0107000	1
	27		Болт М24-6ех65 – 7796	КЗК-2-12Т-0107000	20
	28		Гайка М12-6G – 5915	КЗК-2-12Т-0107000	4
	29		Гайка М24-6G – 5915	КЗК-2-12Т-0107000	4
	30		Гайка М16-6G – 5915	КЗК-2-12Т-0107000	4
	31		Кольцо СП 65-45-8 – 6308	КЗК-2-12Т-0107000	2
	32	УЭС 0107011	Кольцо	КЗК-2-12Т-0107000	2
	33		Кольцо В45 – 13940	КЗК-2-12Т-0107000	6
	34		Манжета 1.2-45х65-1 – 8752	КЗК-2-12Т-0107000	2
	35		Шайба 8Т 65Г – 6402	КЗК-2-12Т-0107000	6
	36		Шайба 12Т 65Г – 6402	КЗК-2-12Т-0107000	4
	37		Шайба 16Т 65Г – 6402	КЗК-2-12Т-0107000	12
	38		Шайба 24 65Г – 6402	КЗК-2-12Т-0107000	24



Рисунок 61 – Редуктор бортовой КЗК-10-0107200 (лист 1)

№ рис	№ поз	Обозначение	Наименование	Куда входит	
				Обозначение	Кол. на 1 сб. ед.
РЕДУКТОР БОРТОВОЙ КЗК-10-0107200 (лист 1) (рисунок 61)					
61	1-26	КЗК-10-0107200	Редуктор бортовой	КЗК-2-12Т-0107000	1
	1	МК-23М.03.220А	Гидроцилиндр тормоза	КЗК-10-0107200	1
	2	УЭС-7-0107110	Пробка	КЗК-10-0107200	1
	3	34-4-1-17А	Сапун	КЗК-10-0107200	1
	4	3518020-43660	Толкатель	КЗК-10-0107200	1
	5	3518020-44460	Тяга	КЗК-10-0107200	1
	6	3518020-45590	Тяга	КЗК-10-0107200	1
	7	КЗК 0107102-01	Пробка	КЗК-10-0107200	1
	8	МК-23М.03.003 или 50 3502202	Чехол	КЗК-10-0107200	1
	9	МК-23М.03.618	Кольцо	КЗК-10-0107200	1
	10	МК-23М.03.645	Пружина	КЗК-10-0107200	1
	11	УЭС 0107306-01	Рычаг	КЗК-10-0107200	1
	12	УЭС 0107503	Кронштейн	КЗК-10-0107200	1
	13	УЭС 0107615	Упор	КЗК-10-0107200	1
	14	3518020-44218	Кронштейн	КЗК-10-0107200	1
	15	3518020-46427	Пружина отжимная	КЗК-10-0107200	1
	16	3518020-46523	Пробка	КЗК-10-0107200	4

№ рис	№ поз	Обозначение	Наименование	Куда входит	
				Обозначение	Кол. на 1 сб. ед.
61	17		Болт М8-6ех40 – 7796	КЗК-10-0107200	4
	18		Болт М12-6ех95 – 7796	КЗК-10-0107200	2
	19		Гайка М12х1,25-6G – 5915	КЗК-10-0107200	2
	20		Ось 6-10 b12х32 – 9650	КЗК-10-0107200	4
	21		Ось 6-10 b12х75 – 9650	КЗК-10-0107200	1
	22		Шайба 8Т 65Г – 6402	КЗК-10-0107200	10
	23		Шайба 12Т 65Г – 6402	КЗК-10-0107200	10
	24		Шайба С.8.01 – 11371	КЗК-10-0107200	2
	25		Шайба С.10.01 – 11371	КЗК-10-0107200	5
	26		Шплинт 2,5х20 – 397	КЗК-10-0107200	5

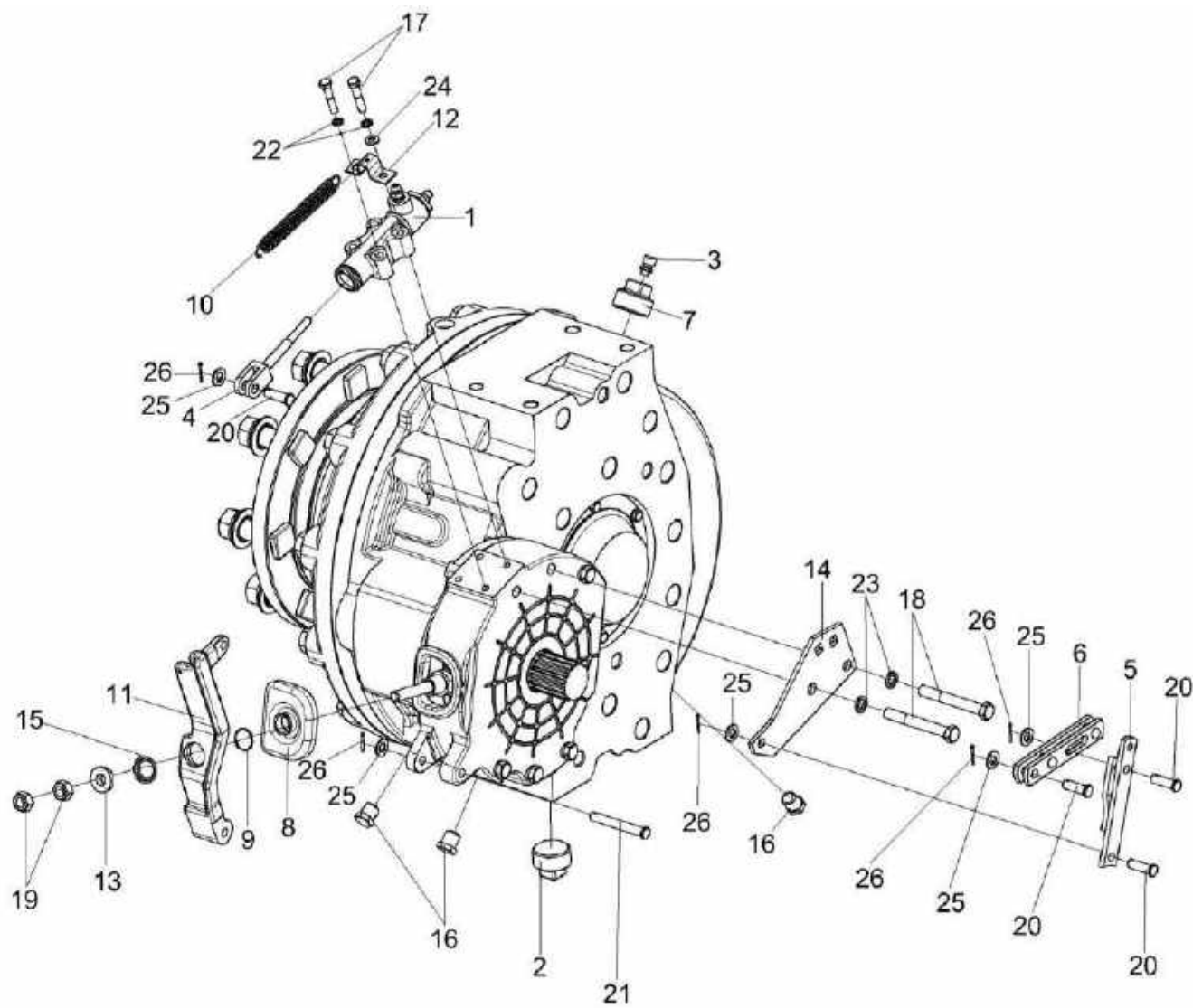

Рисунок 62 – Редуктор бортовой КЗК-10-0107200 (лист 2)

№ рис	№ поз	Обозначение	Наименование	Куда входит	
				Обозначение	Кол. на 1 сб. ед.
РЕДУКТОР БОРТОВОЙ КЗК-10-0107200 (лист 2) (рисунок 62)					
62	1,2,4-40	КЗК-10-0107200	Редуктор бортовой	КЗК-2-12Т-0107000	1
	1	КЗК-10-0107210	Водило	КЗК-10-0107200	1
	2	КЗК-10-0107260	Ось колеса	КЗК-10-0107200	1
	3	УЭС-7-0109090-02	Гайка	КЗК-2-12Т-0100120	32
	4	МК-23М.03.030А	Диски нажимные	КЗК-10-0107200	1
	5	МК-23М.03.210	Колесо зубчатое	КЗК-10-0107200	1
	6	КЗК-10-0107201	Крышка	КЗК-10-0107200	1
	7	КЗК-10-0107614	Проставка	КЗК-10-0107200	1
	8	УЭС-7-0107201	Корпус	КЗК-10-0107200	1
	9	УЭС-7-0107202	Крышка	КЗК-10-0107200	1
	10	УЭС-7-0107618	Гайка	КЗК-10-0107200	1
	11	МК-23М.03.113А	Корпус тормоза левый	КЗК-10-0107200	1
	12	МК-23М.03.423	Проставка	КЗК-10-0107200	1
	13	МК-23М.03.429	Шайба	КЗК-10-0107200	1
	14	МК-23М.03.655А	Вал-шестерня	КЗК-10-0107200	1
	15	МК-23М.03.659	Пробка	КЗК-10-0107200	1
	16	МК-23М.03.661	Шестерня эпициклическая	КЗК-10-0107200	1

№ рис	№ поз	Обозначение	Наименование	Куда входит	
				Обозначение	Кол. на 1 сб. ед.
62	17	МК-23М.03.806	Втулка	КЗК-10-0107200	1
	18	3518020-41154-01	Фланец	КЗК-10-0107200	1
	19	3518020-44304	Кольцо	КЗК-10-0107200	1
	20	3518020-46237-01	Болт специальный	КЗК-10-0107200	8
	21	3518020-46426	Штифт	КЗК-10-0107200	2
	22		Болт М8-6gx16 – 7796	КЗК-10-0107200	6
	23		Болт М12-6ex30 – 7796	КЗК-10-0107200	4
	24		Болт М12-6ex90 – 7796	КЗК-10-0107200	4
	25		Болт М20-6ex100 – 7796	КЗК-10-0107200	12
	26		Кольцо В75 – 13940	КЗК-10-0107200	1
	27		Кольцо 034-040-36-2-2 – 18829/9833	КЗК-10-0107200	1
	28		Кольцо 094-100-36-2-2 – 18829/9833	КЗК-10-0107200	1
	29		Манжета 1.2-55x80-1 – 8752 или Уплотнение CR 55x80x10 HMS42 R	КЗК-10-0107200	2
	30		Уплотнение CR 190x220x15 HMSF7 R или Манжета ВАU6SL 190x220x12 72NBR 902 артикул №9561 или Манжета 2.1-190x220x12 (72 NBR)	КЗК-10-0107200	1
	31		Подшипник 215 – 8338	КЗК-10-0107200	1

№ рис	№ поз	Обозначение	Наименование	Куда входит	
				Обозначение	Кол. на 1 сб. ед.
62	32		Подшипник 7313А – 27365 или Подшипник 30313J2/Q	КЗК-10-0107200	1
	33		Подшипник 2007128А – 27365 или Подшипник 32028Х	КЗК-10-0107200	1
	34		Подшипник NJ2211ЕСJ или Подшипник NJ2211-Е-М1 или Подшипник NJ2211-Е-М	КЗК-10-0107200	1
	35		Подшипник NJ2207ЕСJ или Подшипник NJ2207-Е-М1 или Подшипник NJ2207-Е-М	КЗК-10-0107200	1
	36		Шайба 8Т 65Г – 6402	КЗК-10-0107200	10
	37		Шайба 12Т 65Г – 6402	КЗК-10-0107200	10
	38		Шайба 20Т 65Г – 6402	КЗК-10-0107200	12
	39		Штифт 12х30 – 3128	КЗК-10-0107200	2
	40		Диск тормоза фрикционный 3518020-48320 ТИИР-101	КЗК-10-0107200	2

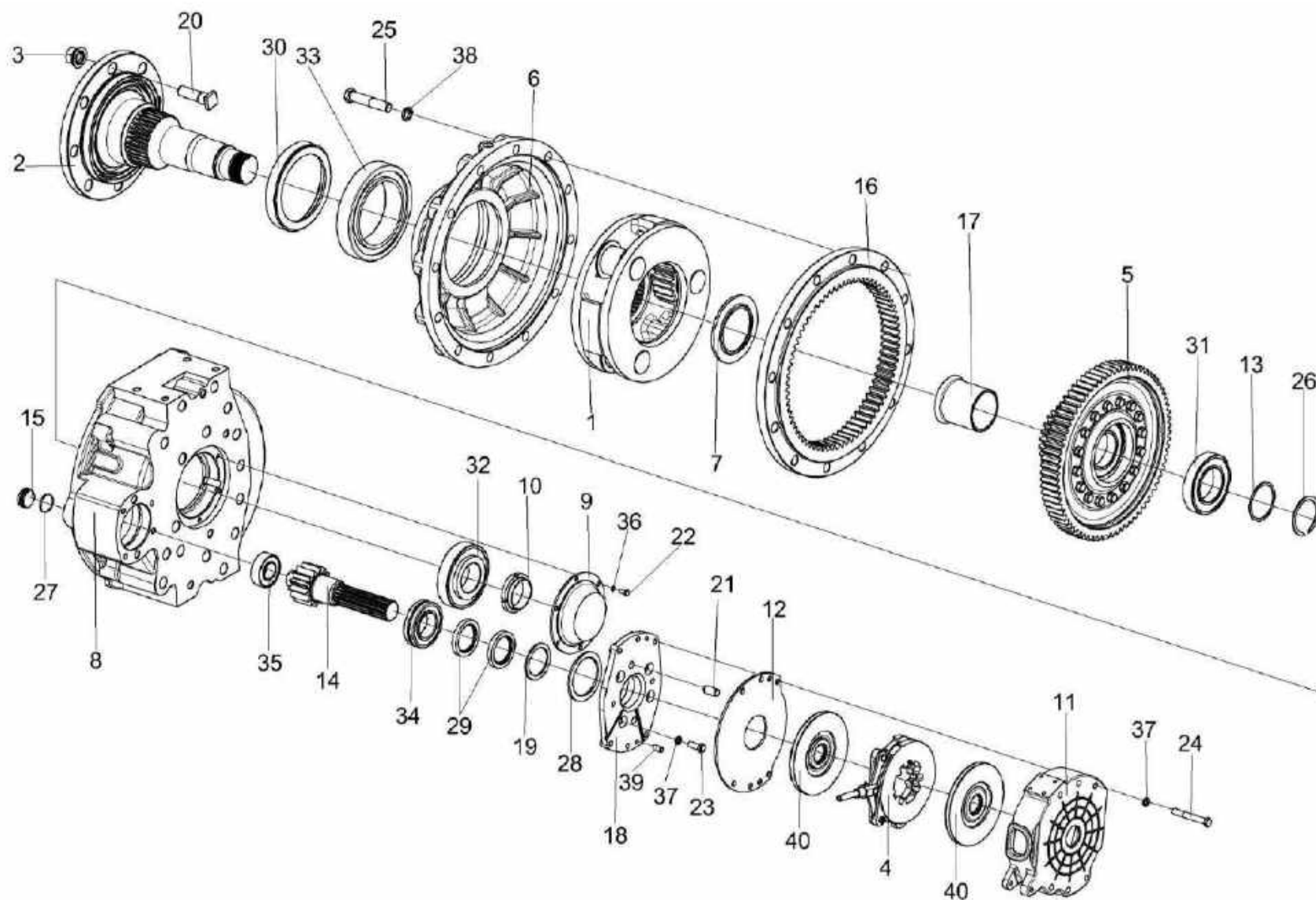

Рисунок 63 – Редуктор бортовой КЗК-10-0107200-04 (лист 1)

№ рис	№ поз	Обозначение	Наименование	Куда входит	
				Обозначение	Кол. на 1 сб. ед.
РЕДУКТОР БОРТОВОЙ КЗК-10-0107200-04 (лист 1) (рисунок 63)					
63	1-27	КЗК-10-0107200-04	Редуктор бортовой	КЗК-2-12Т-0107000	1
	1	МК-23М.03.220А	Гидроцилиндр тормоза	КЗК-10-0107200-04	1
	2	УЭС-7-0107110	Пробка	КЗК-10-0107200-04	1
	3	34-4-1-17А	Сапун	КЗК-10-0107200-04	1
	4	3518020-43660	Толкатель	КЗК-10-0107200-04	1
	5	3518020-44460	Тяга	КЗК-10-0107200-04	1
	6	3518020-45590	Тяга	КЗК-10-0107200-04	1
	7	КЗК 0107102-01	Пробка	КЗК-10-0107200-04	1
	8	МК-23М.03.003 или 50 3502202	Чехол	КЗК-10-0107200-04	1
	9	МК-23М.03.618	Кольцо	КЗК-10-0107200-04	1
	10	МК-23М.03.645	Пружина	КЗК-10-0107200-04	1
	11	УЭС 0107306	Рычаг	КЗК-10-0107200-04	1
	12	УЭС 0107408	Кронштейн	КЗК-10-0107200-04	1
	13	УЭС 0107503	Кронштейн	КЗК-10-0107200-04	1
	14	УЭС 0107615	Упор	КЗК-10-0107200-04	1
	15	3518020-44218	Кронштейн	КЗК-10-0107200-04	1
	16	3518020-46427	Пружина отжимная	КЗК-10-0107200-04	1

№ рис	№ поз	Обозначение	Наименование	Куда входит	
				Обозначение	Кол. на 1 сб. ед.
63	17	3518020-46523	Пробка	КЗК-10-0107200-04	4
	18		Болт М8-6ех40 – 7796	КЗК-10-0107200-04	4
	19		Болт М12-6ех95 – 7796	КЗК-10-0107200-04	2
	20		Гайка М12х1,25-6G – 5915	КЗК-10-0107200-04	2
	21		Ось 6-10 b12х32 – 9650	КЗК-10-0107200-04	4
	22		Ось 6-10 b12х75 – 9650	КЗК-10-0107200-04	1
	23		Шайба 8Т 65Г – 6402	КЗК-10-0107200-04	10
	24		Шайба 12Т 65Г – 6402	КЗК-10-0107200-04	10
	25		Шайба С.8.01 – 11371	КЗК-10-0107200-04	2
	26		Шайба С.10.01 – 11371	КЗК-10-0107200-04	5
	27		Шплинт 2,5х20 – 397	КЗК-10-0107200-04	5

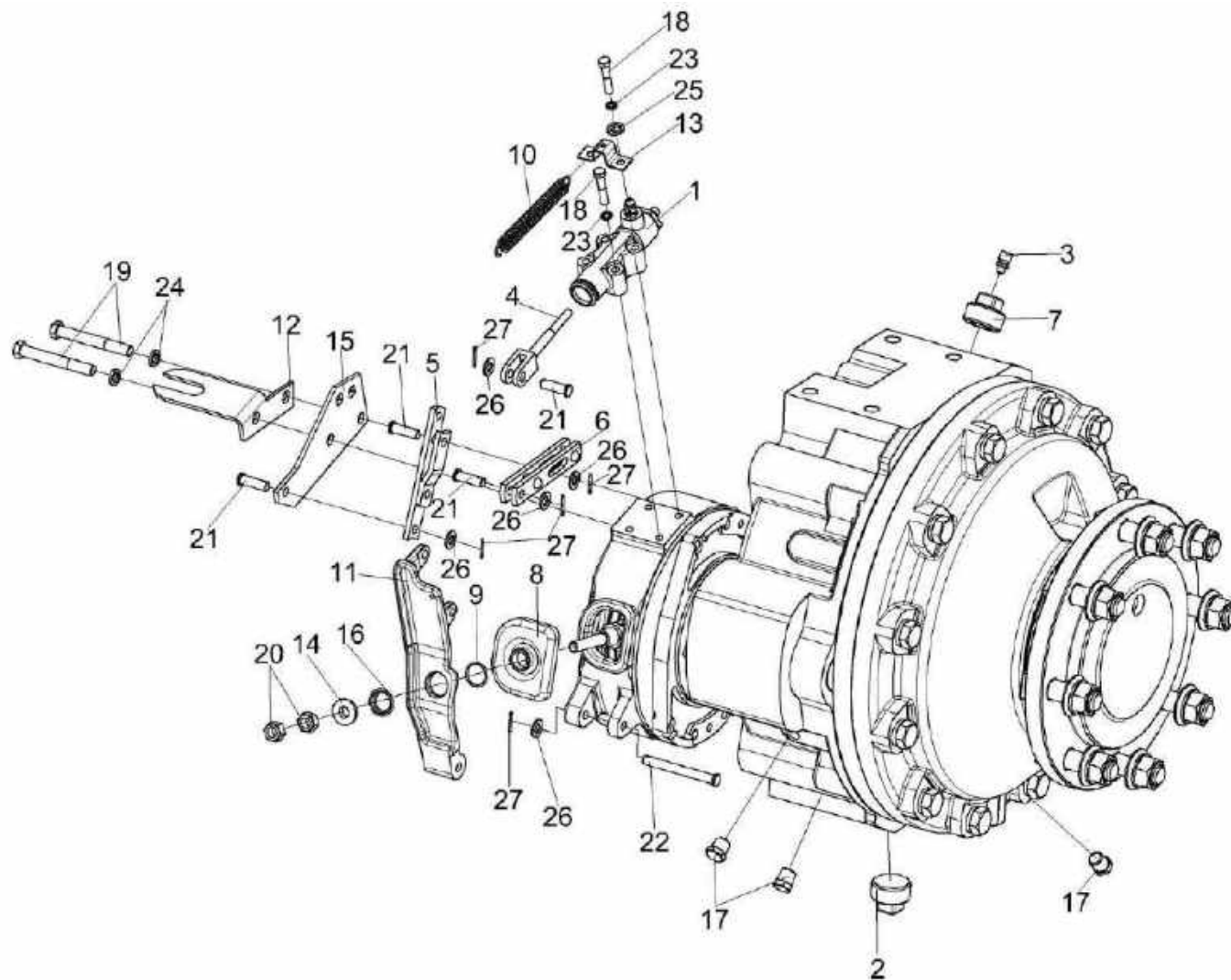

Рисунок 64 – Редуктор бортовой КЗК-10-0107200-04 (лист 2)

№ рис	№ поз	Обозначение	Наименование	Куда входит	
				Обозначение	Кол. на 1 сб. ед.
РЕДУКТОР БОРТОВОЙ КЗК-10-0107200-04 (лист 2) (рисунок 64)					
64	1,2,4-40	КЗК-10-0107200-04	Редуктор бортовой	КЗК-2-12Т-0107000	1
	1	КЗК-10-0107210	Водило	КЗК-10-0107200-04	1
	2	КЗК-10-0107260	Ось колеса	КЗК-10-0107200-04	1
	3	УЭС-7-0109090-02	Гайка	КЗК-2-12Т-0100120	32
	4	МК-23М.03.030А	Диски нажимные	КЗК-10-0107200-04	1
	5	МК-23М.03.210	Колесо зубчатое	КЗК-10-0107200-04	1
	6	КЗК-10-0107201	Крышка	КЗК-10-0107200-04	1
	7	КЗК-10-0107614	Проставка	КЗК-10-0107200-04	1
	8	УЭС-7-0107201-01	Корпус	КЗК-10-0107200-04	1
	9	УЭС-7-0107202	Крышка	КЗК-10-0107200-04	1
	10	УЭС-7-0107618	Гайка	КЗК-10-0107200-04	1
	11	МК-23М.03.117	Корпус тормоза правый	КЗК-10-0107200-04	1
	12	МК-23М.03.423	Проставка	КЗК-10-0107200-04	1
	13	МК-23М.03.429	Шайба	КЗК-10-0107200-04	1
	14	МК-23М.03.655А	Вал-шестерня	КЗК-10-0107200-04	1
	15	МК-23М.03.659	Пробка	КЗК-10-0107200-04	1
	16	МК-23М.03.661	Шестерня эпициклическая	КЗК-10-0107200-04	1

№ рис	№ поз	Обозначение	Наименование	Куда входит	
				Обозначение	Кол. на 1 сб. ед.
64	17	МК-23М.03.806	Втулка	КЗК-10-0107200-04	1
	18	3518020-41154	Фланец	КЗК-10-0107200-04	1
	19	3518020-44304	Кольцо	КЗК-10-0107200-04	1
	20	3518020-46237-01	Болт специальный	КЗК-10-0107200-04	8
	21	3518020-46426	Штифт	КЗК-10-0107200-04	2
	22		Болт М8-6gx16 – 7796	КЗК-10-0107200-04	6
	23		Болт М12-6ex30 – 7796	КЗК-10-0107200-04	4
	24		Болт М12-6ex90 – 7796	КЗК-10-0107200-04	4
	25		Болт М20-6ex100 – 7796	КЗК-10-0107200-04	12
	26		Кольцо В75 – 13940	КЗК-10-0107200-04	1
	27		Кольцо 034-040-36-2-2 – 18829/9833	КЗК-10-0107200-04	1
	28		Кольцо 094-100-36-2-2 – 18829/9833	КЗК-10-0107200-04	1
	29		Манжета 1.2-55x80-1 – 8752 или Уплотнение CR 55x80x10 HMS42 R	КЗК-10-0107200-04	2 2
	30		Уплотнение CR 190x220x15 HMSF7 R или Манжета ВАU6SL 190x220x12 72NBR 902 артикул №9561 или Манжета 2.1-190x220x12 (72 NBR)	КЗК-10-0107200-04	1 1
	31		Подшипник 215 – 8338	КЗК-10-0107200-04	1

№ рис	№ поз	Обозначение	Наименование	Куда входит	
				Обозначение	Кол. на 1 сб. ед.
64	32		Подшипник 7313А – 27365 или подшипник 30313J2/Q	KЗК-10-0107200-04	1
					1
	33		Подшипник 2007128А – 27365 или Подшипник 32028Х	KЗК-10-0107200-04	1
					1
	34		Подшипник NJ2211ЕСJ или Подшипник NJ2211-Е-М1 или Подшипник NJ2211-Е-М	KЗК-10-0107200-04	1
					1
					1
	35		Подшипник NJ2207ЕСJ или Подшипник NJ2207-Е-М1 или Подшипник NJ2207-Е-М	KЗК-10-0107200-04	1
					1
					1
	36		Шайба 8Т 65Г – 6402	KЗК-10-0107200-04	10
	37		Шайба 12Т 65Г – 6402	KЗК-10-0107200-04	10
38		Шайба 20Т 65Г – 6402	KЗК-10-0107200-04	12	
39		Штифт 12х30 – 3128	KЗК-10-0107200-04	2	
40		Диск тормоза фрикционный 3518020-48320 ТИИР-101	KЗК-10-0107200-04	2	

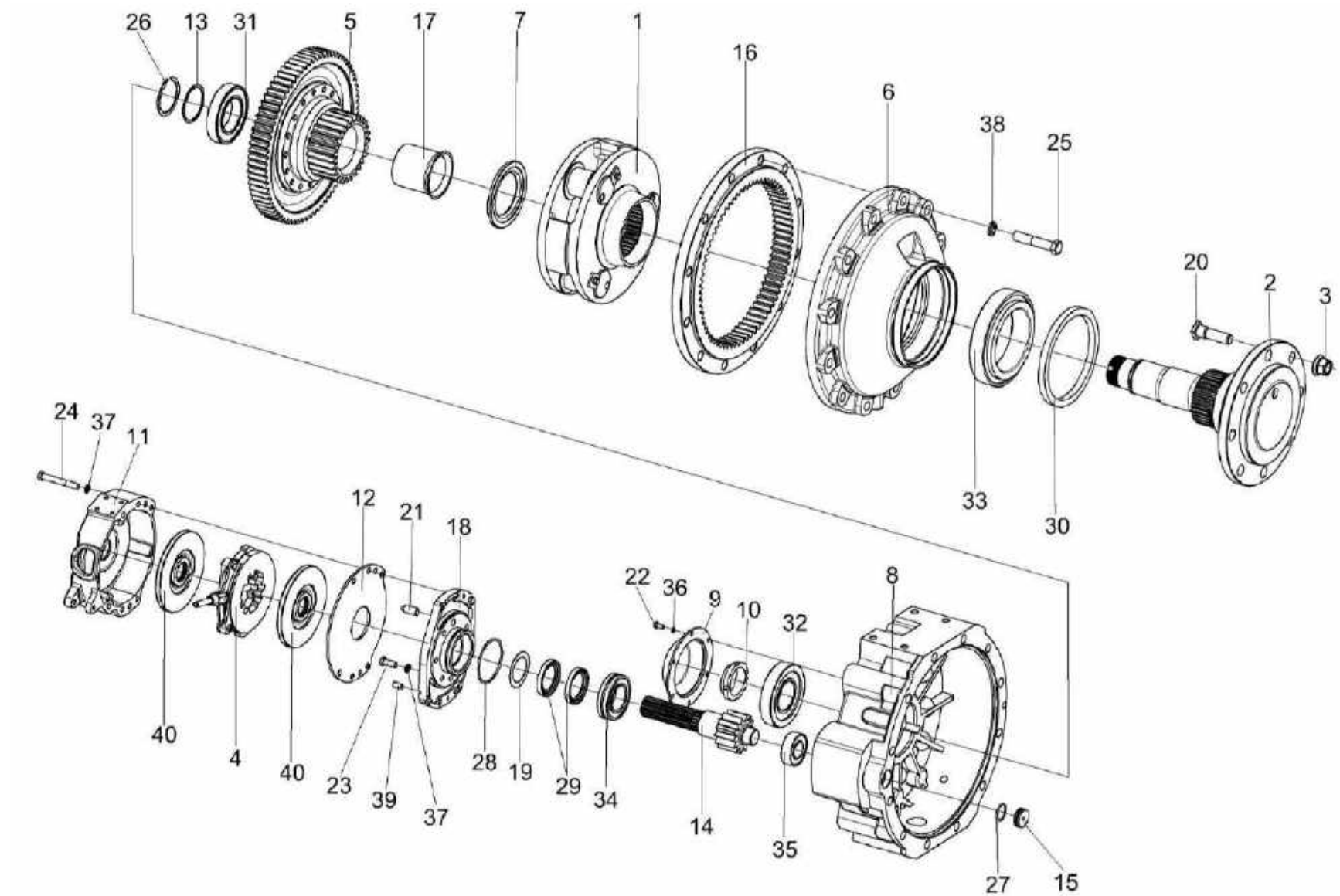

Рисунок 65 – Диски нажимные МК-23М.03.030А

№ рис	№ поз	Обозначение	Наименование	Куда входит	
				Обозначение	Кол. на 1 сб. ед.
ДИСКИ НАЖИМНЫЕ МК-23М.03.030А (рисунок 65)					
65	1-9	МК-23М.03.030А	Диск нажимной	КЗК-10-0107200	1
				КЗК-10-0107200-04	1
	1	3518020-45530	Тяга	МК-23М.03.030А	1
	2	МК-23М.03.407	Тяга	МК-23М.03.030А	2
	3	МК-23М.03.616	Палец	МК-23М.03.030А	2
	4	3518020-41128	Диск	МК-23М.03.030А	2
	5	3518020-46465	Пружина	МК-23М.03.030А	3
	6		Гайка М8-6G – 5915	МК-23М.03.030А	2
	7		Ось 6-12 b12x32 – 9650	МК-23М.03.030А	1
8		Шарик 22,225-100 – 3722	МК-23М.03.030А	3	
9		Шплинт 3,2x18 – 397	МК-23М.03.030А	1	

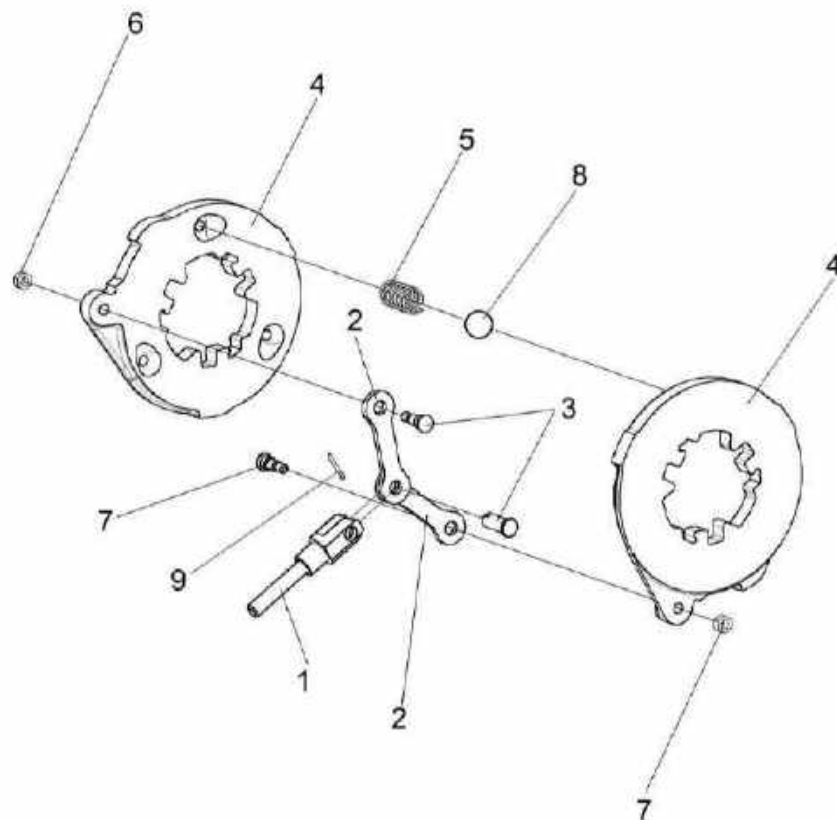

Рисунок 66 – Водило КЗК-10-0107210

№ рис	№ поз	Обозначение	Наименование	Куда входит	
				Обозначение	Кол. на 1 сб. ед.
ВОДИЛО КЗК-10-0107210 (рисунок 66)					
66	1-8	КЗК-10-0107210	Водило	КЗК-10-0107200	1
				КЗК-10-0107200-04	1
	1	КЗК-10-0107240 или КЗК-10-0107302А	Водило	КЗК-10-0107210	1
	2	МК-23М.03.425	Шайба	КЗК-10-0107210	3
	3	МК-23М.03.426	Шайба	КЗК-10-0107210	6
	4	МК-23М.03.648	Ось сателлита	КЗК-10-0107210	3
	5	МК-23М.03.649	Сателлит	КЗК-10-0107210	3
	6		Болт М10х25 – 7796	КЗК-10-0107210	3
7		Подшипник 664713Д	КЗК-10-0107210	3	
8		Шайба 10Т 65Г – 6402	КЗК-10-0107210	3	

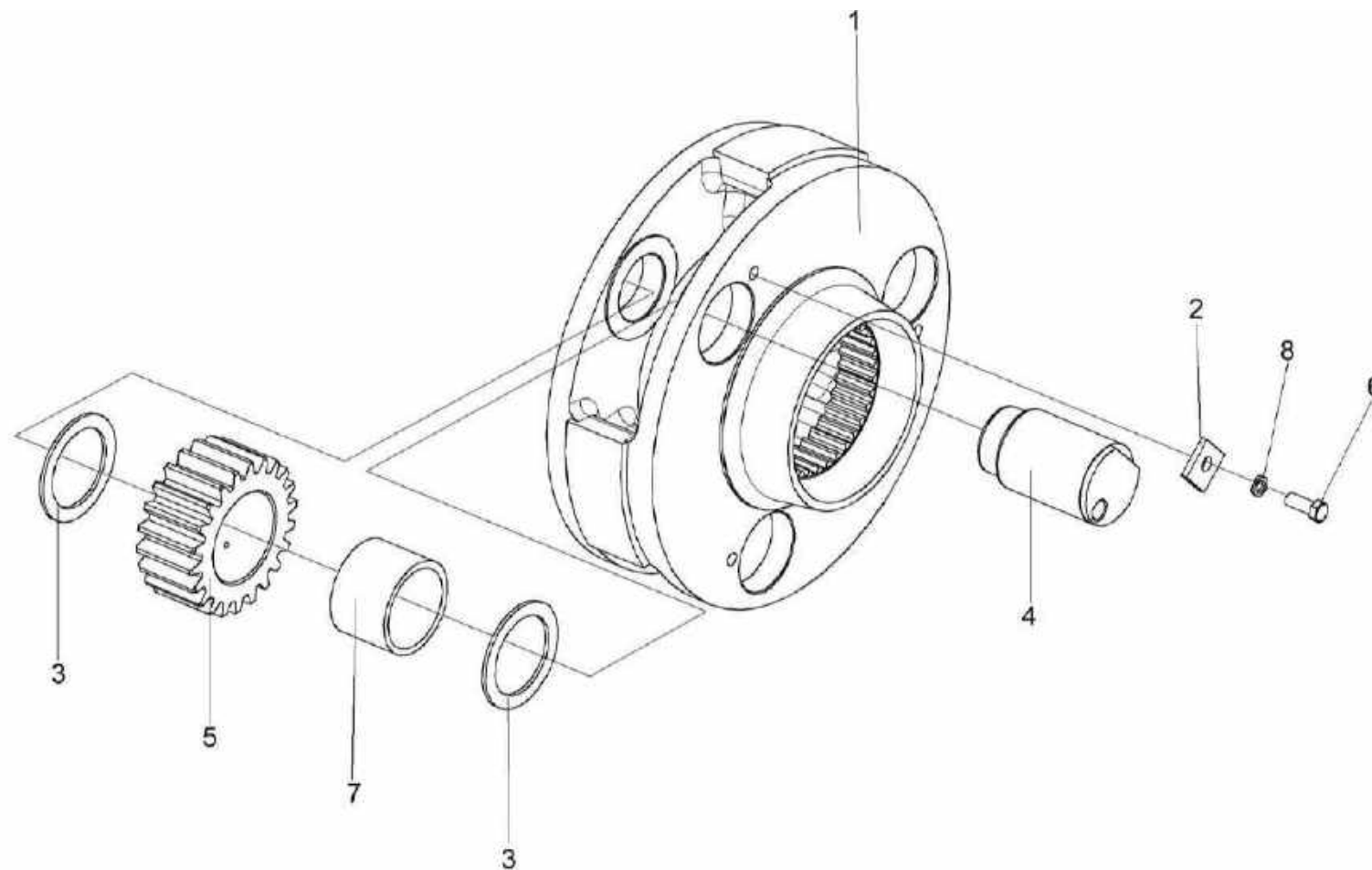

Рисунок 67 – Колесо зубчатое МК-23М.03.210

№ рис	№ поз	Обозначение	Наименование	Куда входит	
				Обозначение	Кол. на 1 сб. ед.
КОЛЕСО ЗУБЧАТОЕ МК-23М.03.210 (рисунок 67)					
67	1-7	МК-23М.03.210	Колесо зубчатое	КЗК-10-0107200 КЗК-10-0107200-04	1 1
	1	МК-23М.03.646	Шестерня солнечная	МК-23М.03.210	1
	2	МК-23М.03.647	Муфта соединительная	МК-23М.03.210	1
	3	МК-23М.03.651	Колесо зубчатое	МК-23М.03.210	1
	4	УЭС 0100603А	Болт	МК-23М.03.210	16
	5		Кольцо В145 – 13940	МК-23М.03.210	1
	6		Кольцо В130 – 13943	МК-23М.03.210	1
	7		Подшипник 215 – 8338	МК-23М.03.210	1

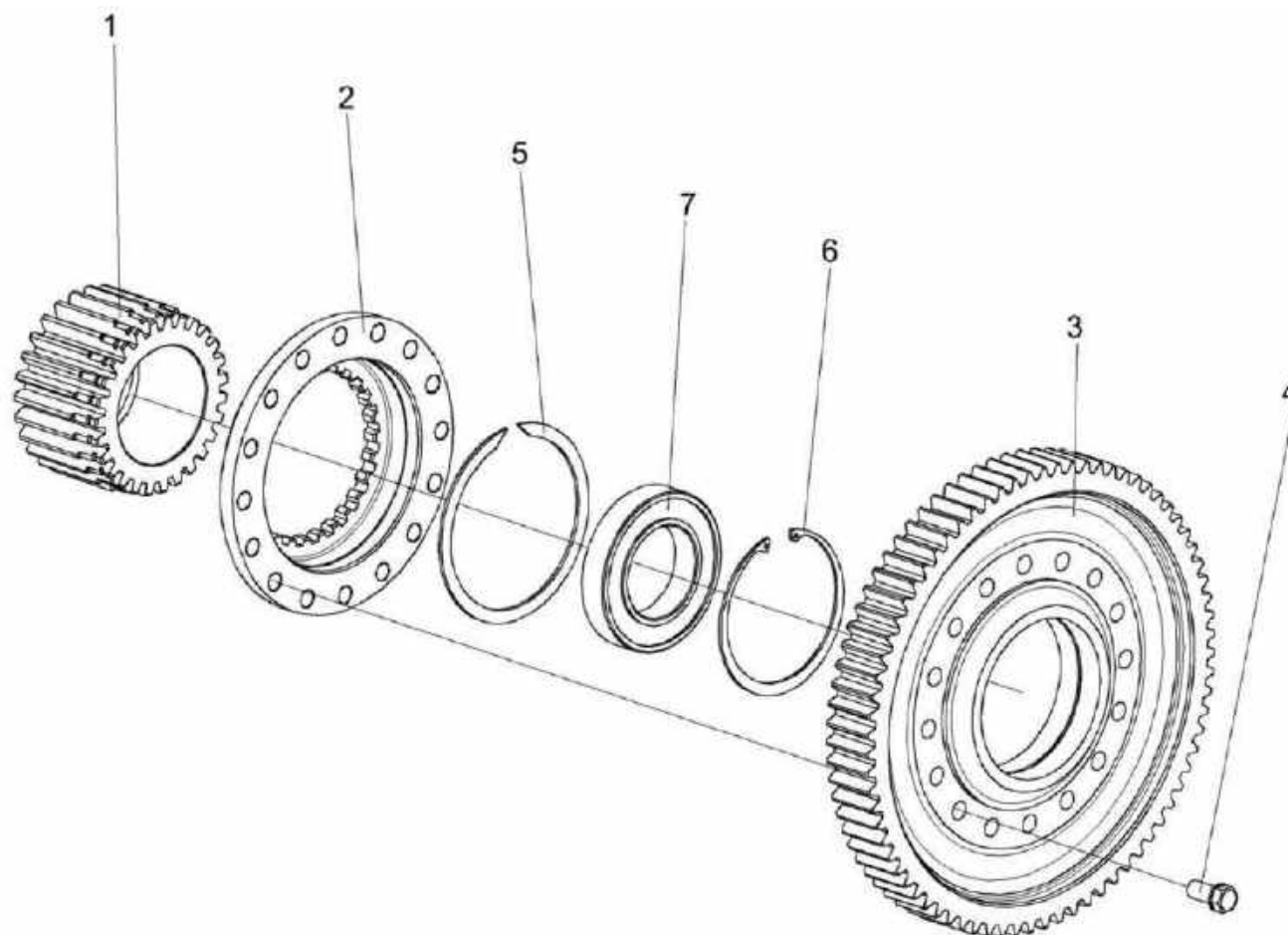

Рисунок 68 – Гидроцилиндр тормоза МК-23М.03.220А

№ рис	№ поз	Обозначение	Наименование	Куда входит	
				Обозначение	Кол. на 1 сб. ед.
ГИДРОЦИЛИНДР ТОРМОЗА МК-23М.03.220А (рисунок 68)					
68	1-12	МК-23М.03.220А	Гидроцилиндр тормоза	КЗК-10-0107200 КЗК-10-0107200-04	1 1
	1	МК-23М.03.116	Корпус гидроцилиндра	МК-23М.03.220А	1
	2	54-00081	Колпак защитный	МК-23М.03.220А	1
	3	54-00113	Прокладка штуцера	МК-23М.03.220А	1
	4	54-00738	Колпачок	МК-23М.03.220А	1
	5	54-60269А	Клапан	МК-23М.03.220А	1
	6	54-60295А	Штуцер главного цилиндра тормоза	МК-23М.03.220А	1
	7	0127884-8436	Заглушка	МК-23М.03.220А	1
	8	75Ш-10034Б	Колпак	МК-23М.03.220А	1
	9	УЭС 0107012-01 или 3518020-40153 или 3518090-50094	Кольцо	МК-23М.03.220А	2
	10	3518020-46368	Кольцо	МК-23М.03.220А	1
	11	3518020-46369	Поршень	МК-23М.03.220А	1
12		Кольцо В16 – 13940	МК-23М.03.220А	1	

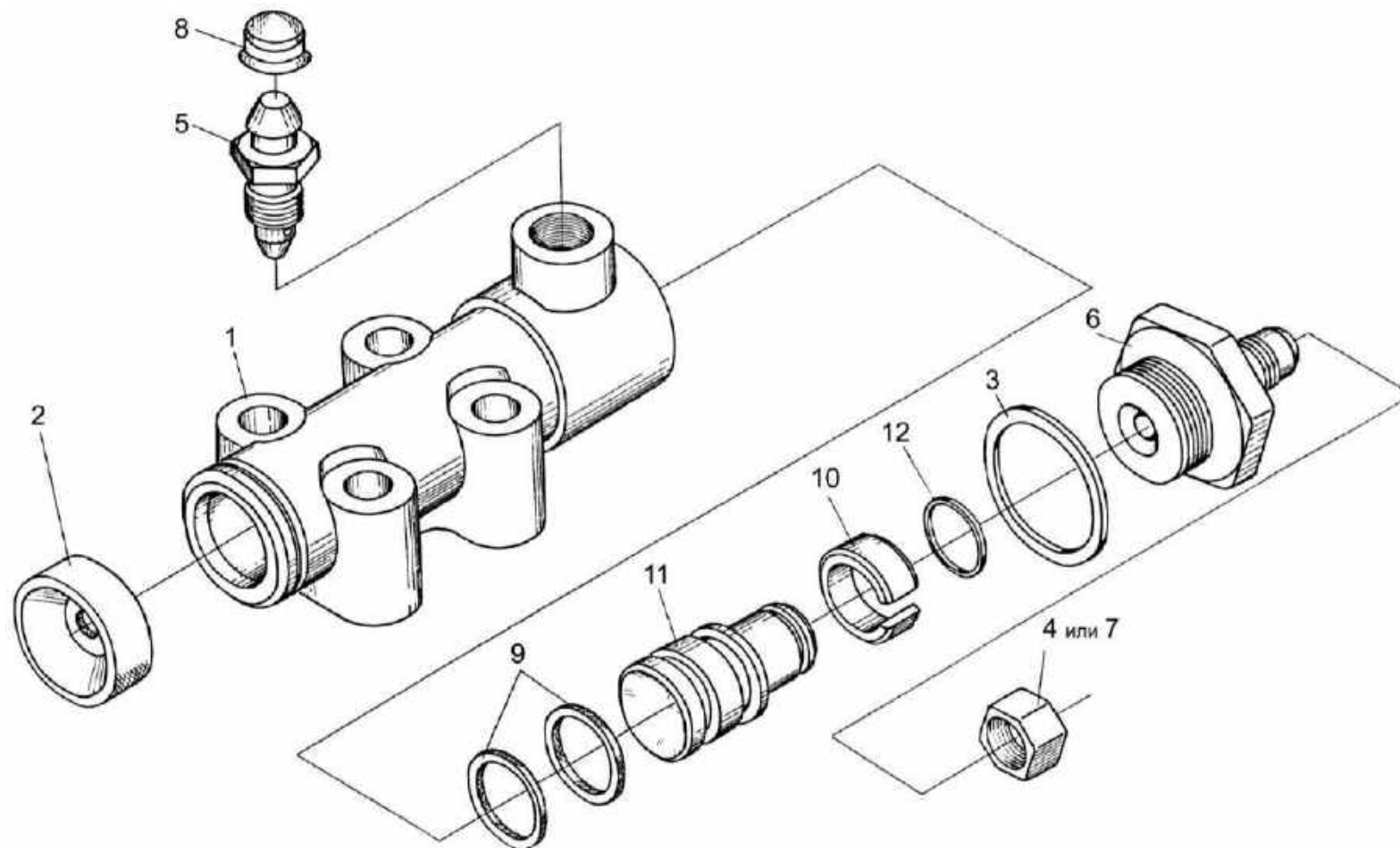

Рисунок 69 – Коробка передач КЗК-8-4-0107030 (корпус, крышки)

№ рис	№ поз	Обозначение	Наименование	Куда входит	
				Обозначение	Кол. на 1 сб. ед.
КОРОБКА ПЕРЕДАЧ КЗК-8-4-0107030 (КОРПУС, КРЫШКИ) (рисунок 69)					
69	1-38	КЗК-8-4-0107030	Коробка передач	КЗК-2-12Т-0107000	1
	9,12,13, 18,27,28, 31,33,36,37	КЗК-12А-12-0107120	Корпус	КЗК-8-4-0107030	1
	9,12,13, 18,27,28, 31,33,36,37	КЗК-812-0107260	Корпус	КЗК-8-4-0107120	1
	1	УЭС-7-0107110	Пробка	КЗК-8-4-0107030	1
	2	34-4-1-17А	Сапун	КЗК-8-4-0107030	1
	3	КЗК-12-0107560	Механизм переключения передач	КЗК-8-4-0107030	1
	4	КЗК-8-4-0107402	Пластина	КЗК-8-4-0107030	1
	5	РСМ 10.05.04.612Б	Шпилька	КЗК-8-4-0107030	4
	6	УЭС 0000493	Шайба	КЗК-8-4-0107030	4
	7	3518020-40009	Крышка	КЗК-8-4-0107030	3
	8	3518020-40019	Прокладка гидромотора	КЗК-8-4-0107030	1
	9	3518020-40095	Прокладка корпуса коробки диапазонов	КЗК-812-0107260	1
10	3518020-40201	Корпус установки гидромотора	КЗК-8-4-0107030	1	
11	3518020-41001	Стакан установки дифференциала	КЗК-8-4-0107030	2	
12	3518020-41061-01	Корпус коробки диапазонов левый	КЗК-812-0107260	1	

№ рис	№ поз	Обозначение	Наименование	Куда входит	
				Обозначение	Кол. на 1 сб. ед.
69	13	3518020-41062-01	Корпус коробки диапазонов правый	КЗК-812-0107260	1
	14	3518020-44039	Крышка	КЗК-8-4-0107030	2
	15	3518020-44041	Крышка	КЗК-8-4-0107030	1
	16	3518020-44278	Кронштейн	КЗК-8-4-0107030	1
	17	3518020-45018	Пластина стопорная	КЗК-8-4-0107030	1
	18	3518020-46183	Штифт корпуса коробки диапазонов	КЗК-812-0107260	2
	19	3518020-46523	Пробка	КЗК-8-4-0107030	2
	20	3518020-48006	Втулка	КЗК-8-4-0107030	4
	21	3518050-46024	Штифт установочный	КЗК-8-4-0107030	2
	22		Болт М8-6ех16 – 7796	КЗК-8-4-0107030	6
	23		Болт М8-6ех35 – 7796	КЗК-8-4-0107030	2
	24		Болт М10-6ех35 – 7796	КЗК-8-4-0107030	17
	25		Болт М10-6ех160 – 7796	КЗК-8-4-0107030	2
	26		Болт М12-6ех35 – 7796	КЗК-8-4-0107030	6
	27		Болт М12х1,25-6ех55 – 7796	КЗК-812-0107260	6
	28		Болт М12х1,25-6ех120 – 7796	КЗК-812-0107260	2
	29		Болт М14-6ех45 – 7796	КЗК-8-4-0107030	6
	30		Болт М14-6ех50 – 7796	КЗК-8-4-0107030	4

№ рис	№ поз	Обозначение	Наименование	Куда входит		
				Обозначение	Кол. на 1 сб. ед.	
69	31		Гайка М10-6G – 5915	КЗК-812-0107260	2	
	32		Гайка М14-6G – 5915	КЗК-8-4-0107030	4	
	33		Гайка М12х1,25-6G – 5915	КЗК-812-0107260	8	
	34		Пробка КГ ¾”	КЗК-8-4-0107030	2	
	35		Шайба 8Т 65Г – 6402	КЗК-8-4-0107030	8	
	36			Шайба 10Т 65Г – 6402	КЗК-8-4-0107030	19
					КЗК-812-0107260	2
	37			Шайба 12Т 65Г – 6402	КЗК-8-4-0107030	6
КЗК-812-0107260					8	
38			Шайба 14Т 65Г – 6402	КЗК-8-4-0107030	12	

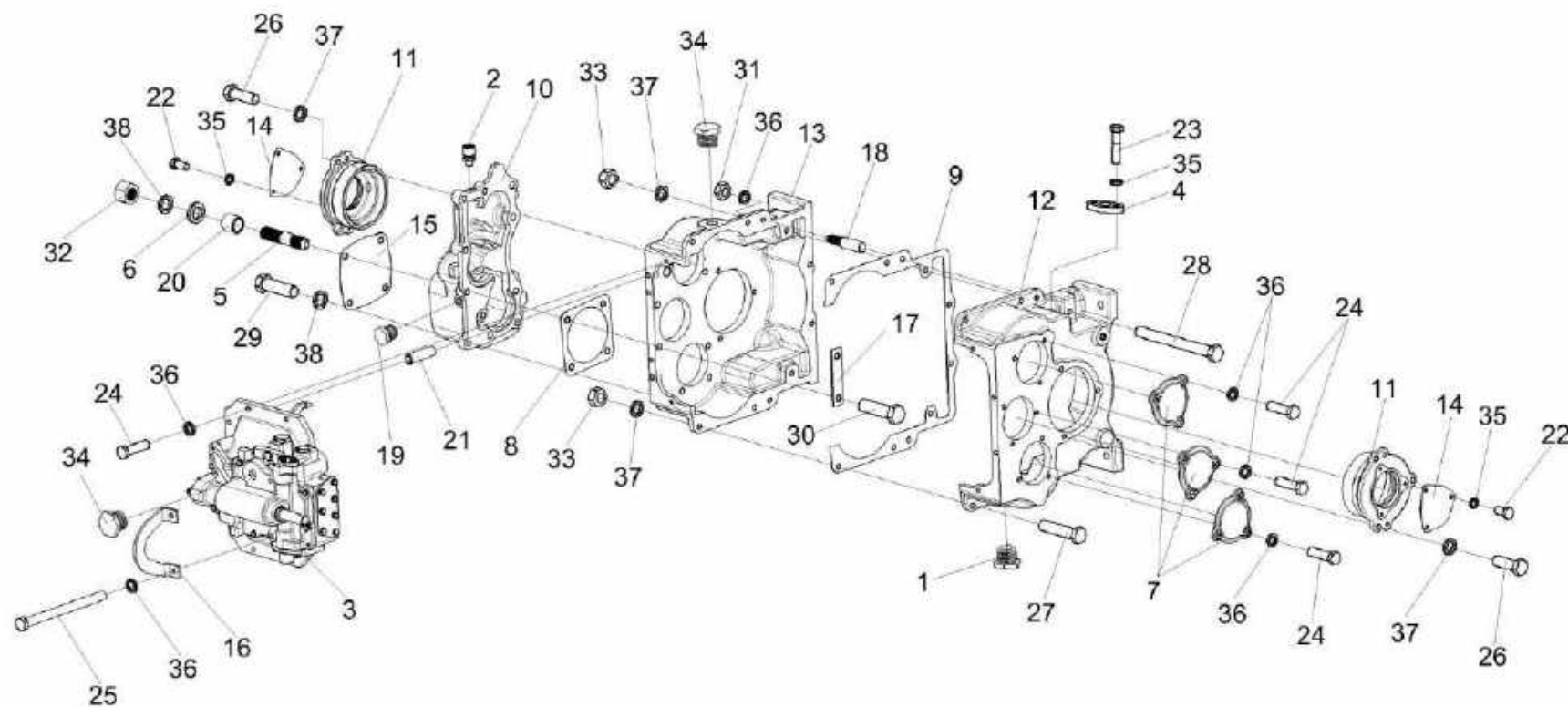

Рисунок 70 – Коробка передач КЗК-8-4-0107030 (валы, шестерни)

№ рис	№ поз	Обозначение	Наименование	Куда входит	
				Обозначение	Кол. на 1 сб. ед.
КОРОБКА ПЕРЕДАЧ КЗК-8-4-0107030 (ВАЛЫ, ШЕСТЕРНИ) (рисунок 70)					
70	1-22	КЗК-8-4-0107030	Коробка передач	КЗК-2-12Т-0107000	1
	1	3518020-43190	Дифференциал	КЗК-8-4-0107030	1
	2	УЭС 0107636	Вал первичный	КЗК-8-4-0107030	1
	3	3518020-46007	Вал промежуточный	КЗК-8-4-0107030	1
	4	3518020-46009	Кольцо распорное	КЗК-8-4-0107030	2
	5	3518020-46013	Блок шестерен	КЗК-8-4-0107030	2
	6	3518020-46132	Полумуфта первичного вала	КЗК-8-4-0107030	1
	7	3518020-46133	Полумуфта гидромотора	КЗК-8-4-0107030	1
	8	3518020-46134	Кольцо полумуфты гидромотора	КЗК-8-4-0107030	1
	9	3518020-46135	Кольцо дистанционное полумуфты	КЗК-8-4-0107030	2
	10	3518020-46136	Втулка шлицевая полумуфты	КЗК-8-4-0107030	1
	11	3518020-46173	Вал первичный	КЗК-8-4-0107030	2
	12	3518020-46353	Шестерня ведомая промежуточного вала	КЗК-8-4-0107030	1
	13	3518020-46354	Шестерня ведомая промежуточного вала	КЗК-8-4-0107030	1
	14	3518020-46483	Шестерня промежуточного вала	КЗК-8-4-0107030	1
	15	3518020-46484	Шестерня ведущая	КЗК-8-4-0107030	1

№ рис	№ поз	Обозначение	Наименование	Куда входит	
				Обозначение	Кол. на 1 сб. ед.
70	16		Кольцо В50 – 13942	КЗК-8-4-0107030	4
	17		Кольцо В85 – 13943	КЗК-8-4-0107030	2
	18		Подшипник 215 – 8338	КЗК-8-4-0107030	2
	19		Подшипник 309 – 8338	КЗК-8-4-0107030	2
	20		Подшипник 407 – 8338	КЗК-8-4-0107030	4
	21		Подшипник 6309	КЗК-8-4-0107030	2
	22		Подшипник 6407	КЗК-8-4-0107030	4

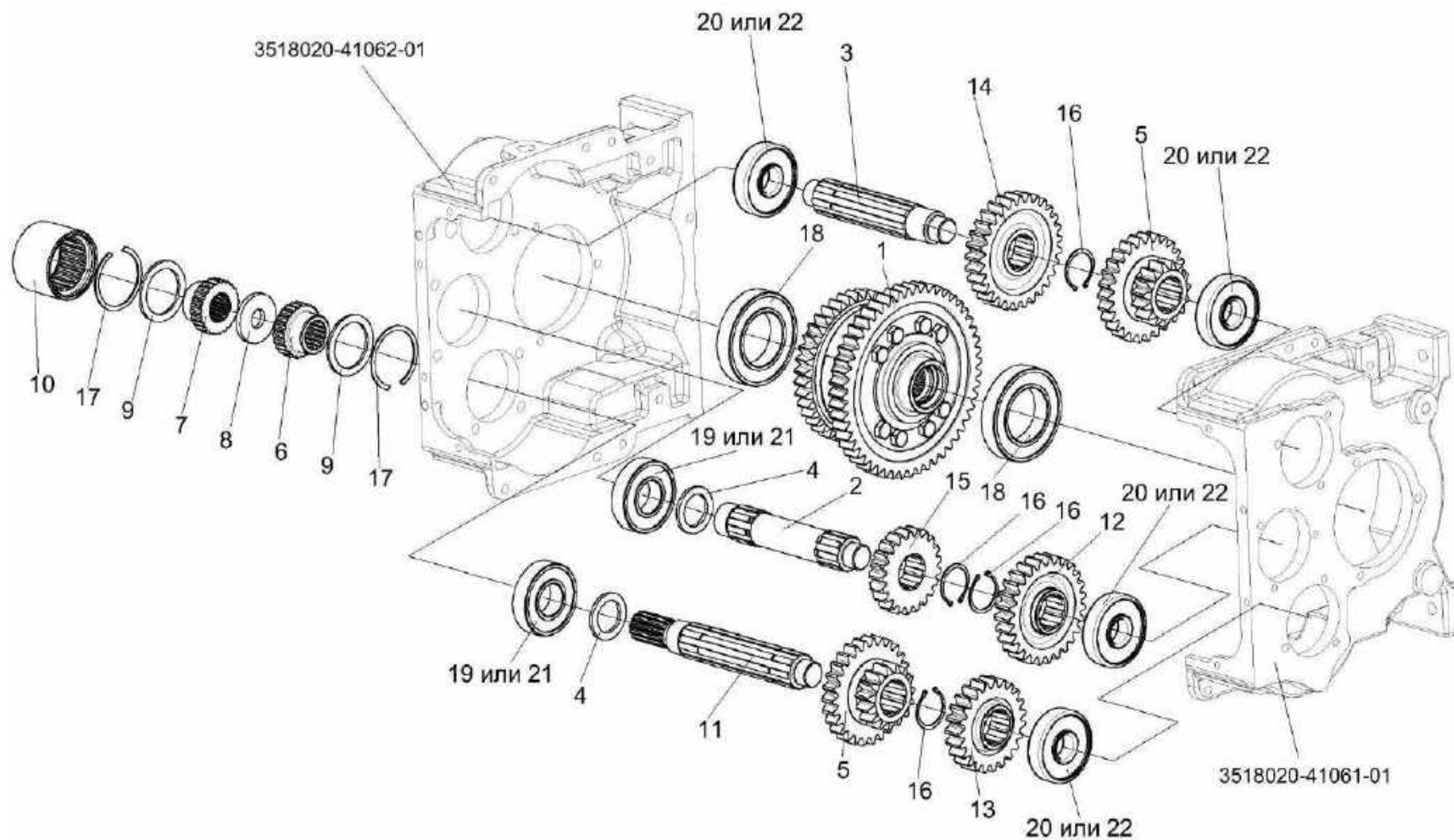

Рисунок 71 – Дифференциал 3518020-43190

№ рис	№ поз	Обозначение	Наименование	Куда входит	
				Обозначение	Кол. на 1 сб. ед.
ДИФФЕРЕНЦИАЛ 3518020-43190 (рисунок 71)					
71	1-11	3518020-43190	Дифференциал	КЗК-8-4-0107030	1
	2,4	УЭС 0107220	Сателлит	3518020-43190	2
	1	УЭС 0100602-01	Гайка	3518020-43190	8
	2	УЭС 0107005	Втулка	УЭС 0107220	1
	3	УЭС 0107435	Шайба стопорная	3518020-43190	2
	4	УЭС 0107641	Сателлит	УЭС 0107220	1
	5	3518020-41048	Корпус дифференциала	3518020-43190	1
	6	3518020-46017А	Шестерня полуоси	3518020-43190	2
	7	3518020-46026	Ось	3518020-43190	1
	8	3518020-46027	Штифт	3518020-43190	1
	9	3518020-46152	Шестерня малая дифференциала	3518020-43190	1
10	3518020-46153	Шестерня большая дифференциала	3518020-43190	1	
11	3518020-46199	Болт дифференциала	3518020-43190	8	

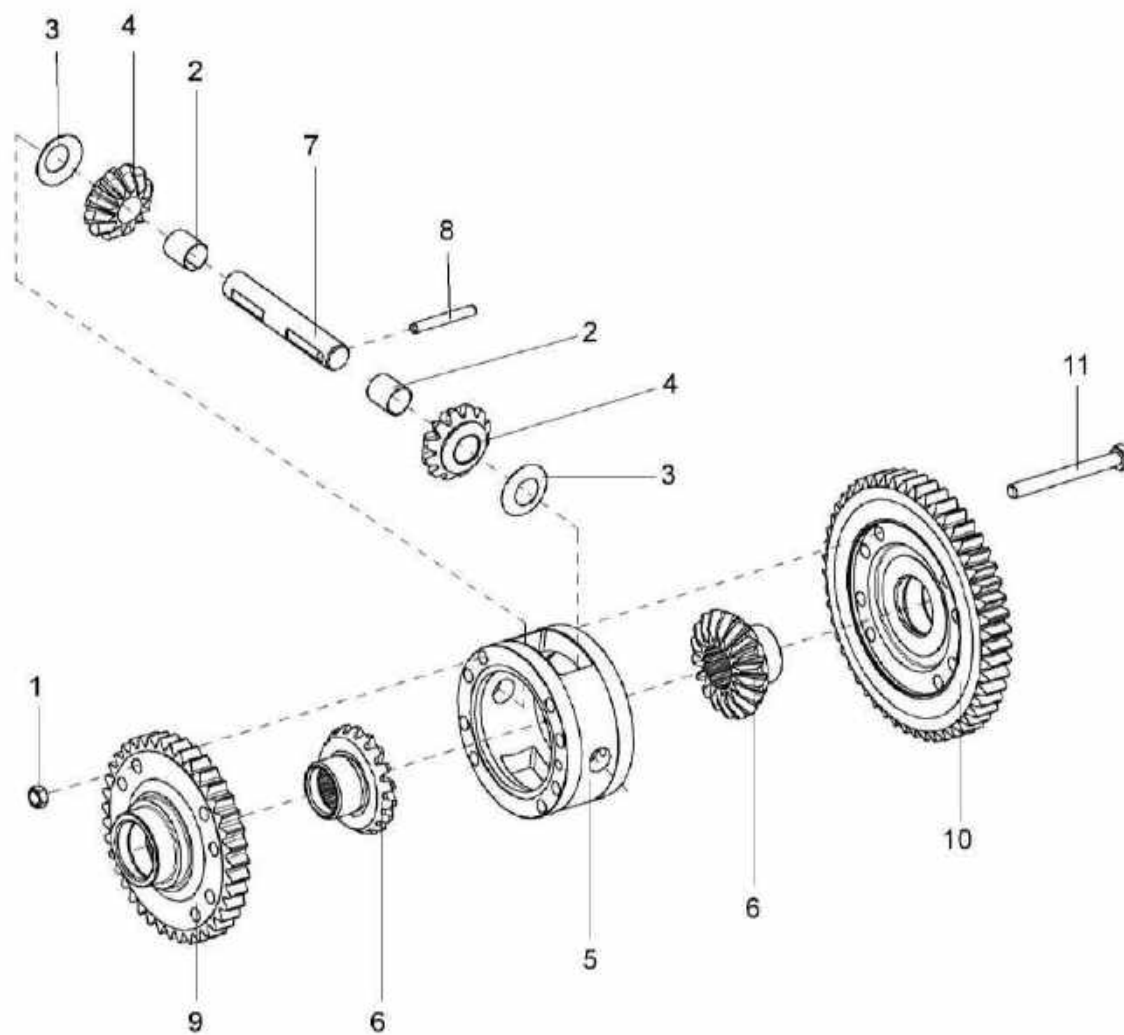

Рисунок 72 – Механизм переключения передач КЗК-12-0107560

№ рис	№ поз	Обозначение	Наименование	Куда входит	
				Обозначение	Кол. на 1 сб. ед.
МЕХАНИЗМ ПЕРЕКЛЮЧЕНИЯ ПЕРЕДАЧ КЗК-12-0107560 (рисунок 72)					
72	1-36	КЗК-12-0107560	Механизм переключения передач	КЗК-8-4-0107030	1
	8,10,11,18	3518020-43200	Вилка переключения нижняя	3518020-46160	1
	9,10,11,18	3518020-43210	Вилка переключения верхняя	3518020-46160	1
	1	3518020-46330	Гидроцилиндр блокировки диапазонов	КЗК-12-0107560	1
	2	КЗК-12-0107152	Корпус блокировки	КЗК-12-0107560	1
	3	КЗК-12-0107651	Шток управления	КЗК-12-0107560	1
	4	КЗК-12-0107652	Шток управления	КЗК-12-0107560	1
	5	КЗК-12-0107653	Пробка	КЗК-12-0107560	1
	6	КЗК-12-0107691	Пружина	КЗК-12-0107560	2
	7	КУЖ 0110615	Пробка	КЗК-12-0107560	3
	8	3518020-46154	Вилка переключения нижняя	3518020-43200	1
	9	3518020-46155	Вилка переключения верхняя	3518020-43210	1
	10	3518020-46156	Штифт вилки переключения	3518020-43200 3518020-43210	1 1
11	3518020-46157	Пружина штифта вилки	3518020-43200 3518020-43210	1 1	
12	60671Б	Болт штока	КЗК-12-0107560	2	
13	61327	Штифт цилиндрический	КЗК-12-0107560	2	

№ рис	№ поз	Обозначение	Наименование	Куда входит		
				Обозначение	Кол. на 1 сб. ед.	
72	14	3518020-40208	Крышка корпуса блокировки	КЗК-12-0107560	1	
	15	3518020-41058	Корпус механизма переключения диапазонов	КЗК-12-0107560	1	
	16	3518020-44004-01	Крышка корпуса механизма переключения	КЗК-12-0107560	2	
	17	3518020-44035	Шайба валика блокировки	КЗК-12-0107560	1	
	18	3518020-44068		Гайка пружин вилок	3518020-43200	1
					3518020-43210	1
	19	3518020-46024	Палец блокировки	КЗК-12-0107560	1	
	20	3518020-46149-01	Шток верхний переключения диапазонов	КЗК-12-0107560	1	
	21	3518020-46162	Рычаг вилок переключения	КЗК-12-0107560	1	
	22	3518020-46168-01	Шток нижний переключения диапазонов	КЗК-12-0107560	1	
	23	3518020-46203	Фиксатор штока диапазонов	КЗК-12-0107560	2	
	24	3518020-46221	Пружина внутренняя блокировки	КЗК-12-0107560	1	
	25	3518020-46366	Болт штока	КЗК-12-0107560	1	
	26	3518020-46509	Шток блокировки	КЗК-12-0107560	1	
	27	3518020-48094	Втулка ограничительная	КЗК-12-0107560	1	
	28	3518050-46041	Пружина возвратная гидроцилиндра блокировки	КЗК-12-0107560	1	

№ рис	№ поз	Обозначение	Наименование	Куда входит	
				Обозначение	Кол. на 1 сб. ед.
72	29		Болт М8-6gx20 – 7796	КЗК-12-0107560	7
	30		Болт М8-6gx25 – 7796	КЗК-12-0107560	15
	31		Болт М8-6gx35 – 7796	КЗК-12-0107560	2
	32		Шайба 8Т 65Г – 6402	КЗК-12-0107560	24
	33		Шарик 11-40 – 3722	КЗК-12-0107560	2
	34		Манжета CR 22x32x7 HMSA10 RG	КЗК-12-0107560	1
	35		Манжета Corteco NBR BABSL 22x32x7 12011518	КЗК-12-0107560	1
	36		Уплотнение Simmerring BABSL 22x32x6 72 NBR 902 2966	КЗК-12-0107560	1

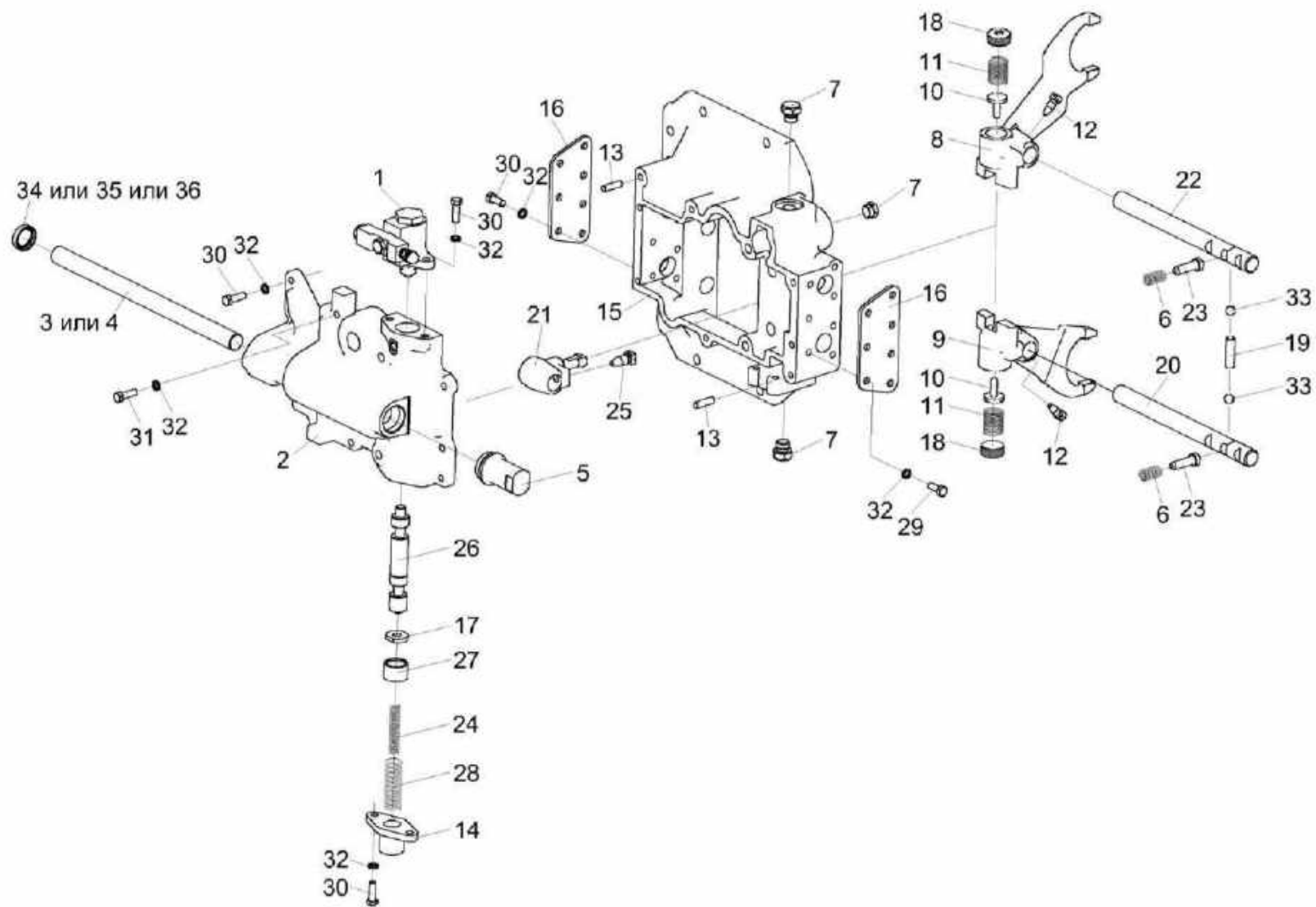

Рисунок 73 – Гидроцилиндр блокировки диапазонов 3518020-46330

№ рис	№ поз	Обозначение	Наименование	Куда входит	
				Обозначение	Кол. на 1 сб. ед.
ГИДРОЦИЛИНДР БЛОКИРОВКИ ДИАПАЗОНОВ 3518020-46330 (рисунок 73)					
73	1-17	3518020-46330	Гидроцилиндр блокировки	КЗК-12-0107560	1
	1	КЗК-12-0107635	Пружина	3518020-46330	1
	2	ГАк-49004	Манжета уплотнительная	3518020-46330	1
	3	РСМ 10.04.34.603	Болт поворотного угольника	3518020-46330	1
	4	УЭС 0107618	Штуцер	3518020-46330	1
	5	54-60269А	Клапан	3518020-46330	1
	6	75Ш-10034Б	Колпак	3518020-46330	1
	7	3518020-40148	Шайба	3518020-46330	1
	8	3518050-40024	Чехол защитный гидроцилиндра	3518020-46330	1
	9	3518020-40149	Шайба защитная	3518020-46330	1
	10	3518020-40151 или УЭС 0107012	Кольцо	3518020-46330	3
	11	3518020-40158 или УЭС 0107012-02	Кольцо	3518020-46330	1
	12	3518020-41016	Корпус	3518020-46330	1
	13	3518020-43073А	Проставка	3518020-46330	1
	14	3518020-46049	Пробка	3518020-46330	1
	15	3518020-46043	Шток гидроцилиндра блокировки	3518020-46330	1
	16		Винт В.М4-6ех6 – 17473	3518020-46330	1
17		Шайба 4 65Г – 6402	3518020-46330	1	

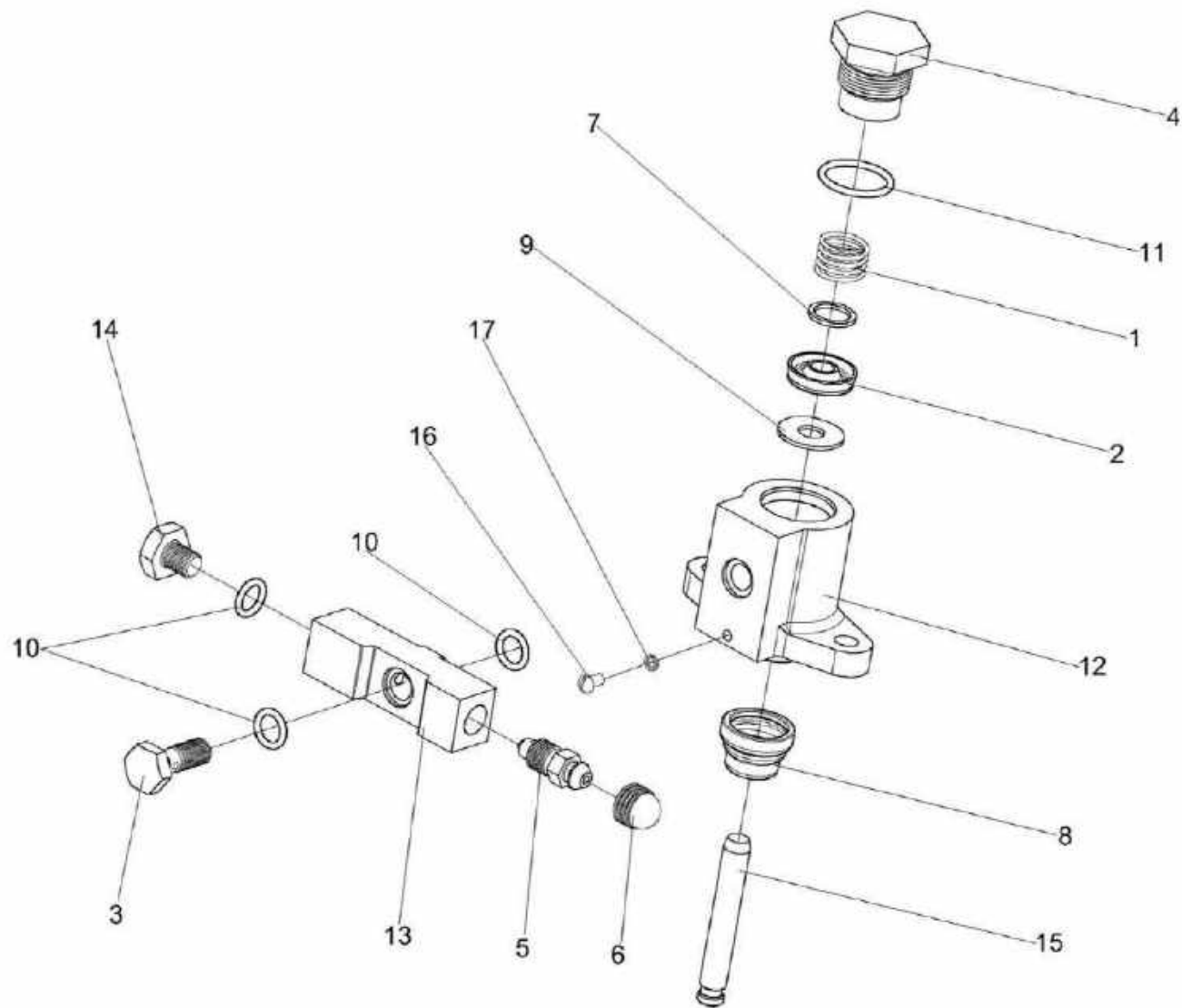

Рисунок 74 – Муфта КВС-1-0107050

№ рис	№ поз	Обозначение	Наименование	Куда входит	
				Обозначение	Кол. на 1 сб. ед.
МУФТА КВС-1-0107050 (рисунок 74)					
74	1-10	КВС-1-0107050	Муфта	КЗК-2-12Т-0107000	1
	1	КВС-1-0107601	Муфта	КВС-1-0107050	1
	2	КВС-1-0107422	Счетчик	КВС-1-0107050	1
	3	УЭС 0107622	Полумуфта	КВС-1-0107050	2
	4	УЭС 0107001	Чехол	КВС-1-0107050	2
	5		Болт М8-6ех16 – 7796	КВС-1-0107050	6
	6		Болт М12-6ех130 – 7796	КВС-1-0107050	1
	7		Гайка М12-6G – 5915	КВС-1-0107050	1
	8		Шайба 8Т 65Г – 6402	КВС-1-0107050	6
	9		Шайба 12Т 65Г – 6402	КВС-1-0107050	1
	10		Масленка 1.2 – 19853	КВС-1-0107050	1

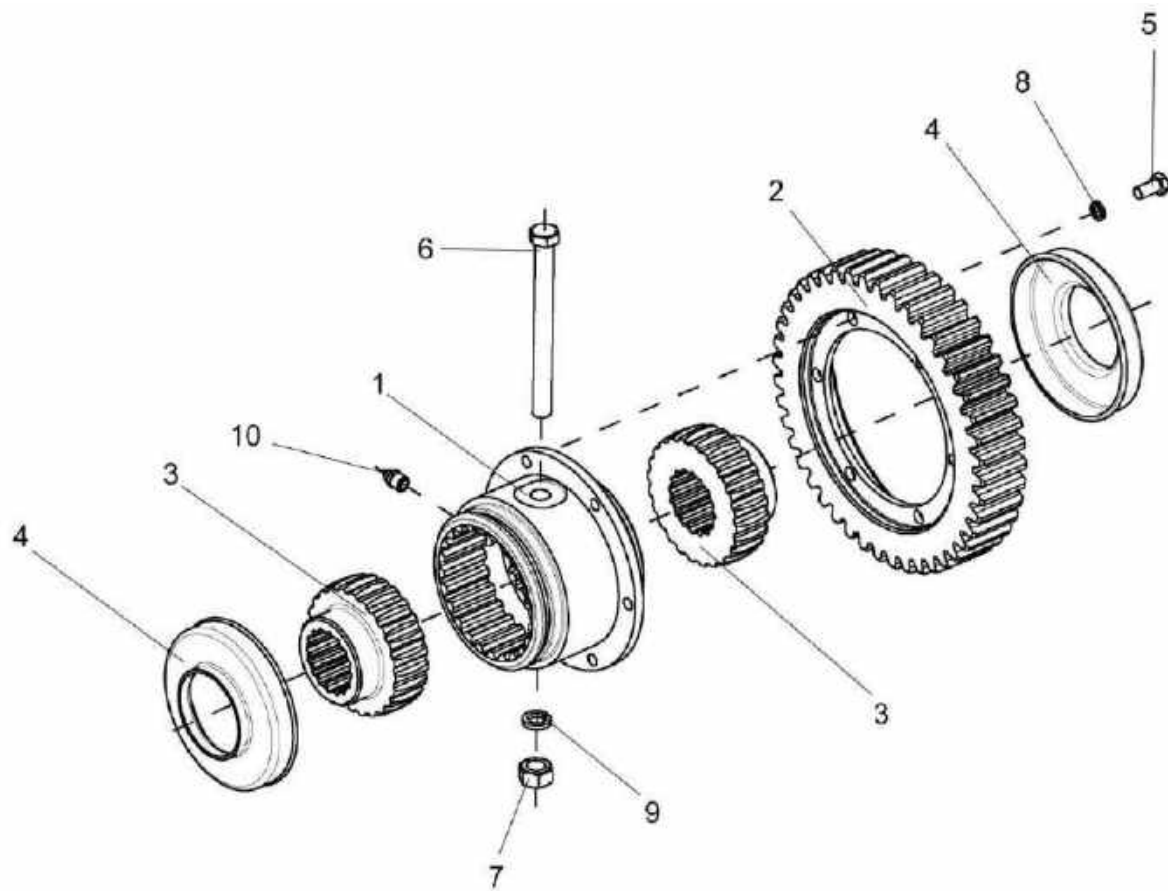

Рисунок 75 – Муфта КВС-1-0107060

№ рис	№ поз	Обозначение	Наименование	Куда входит	
				Обозначение	Кол. на 1 сб. ед.
МУФТА КВС-1-0107060 (рисунок 75)					
75	1-7	КВС-1-0107060	Муфта	КЗК-2-12Т-0107000	1
	1	УЭС 0107001	Чехол	КВС-1-0107060	2
	2	УЭС 0107622	Полумуфта	КВС-1-0107060	2
	3	УЭС 0107629	Втулка	КВС-1-0107060	1
	4		Болт М12-6ех130 – 7796	КВС-1-0107060	1
	5		Гайка М12-6G – 5915	КВС-1-0107060	1
	6		Шайба 12Т 65Г – 6402	КВС-1-0107060	1
	7		Масленка 1.2 – 19853	КВС-1-0107060	1

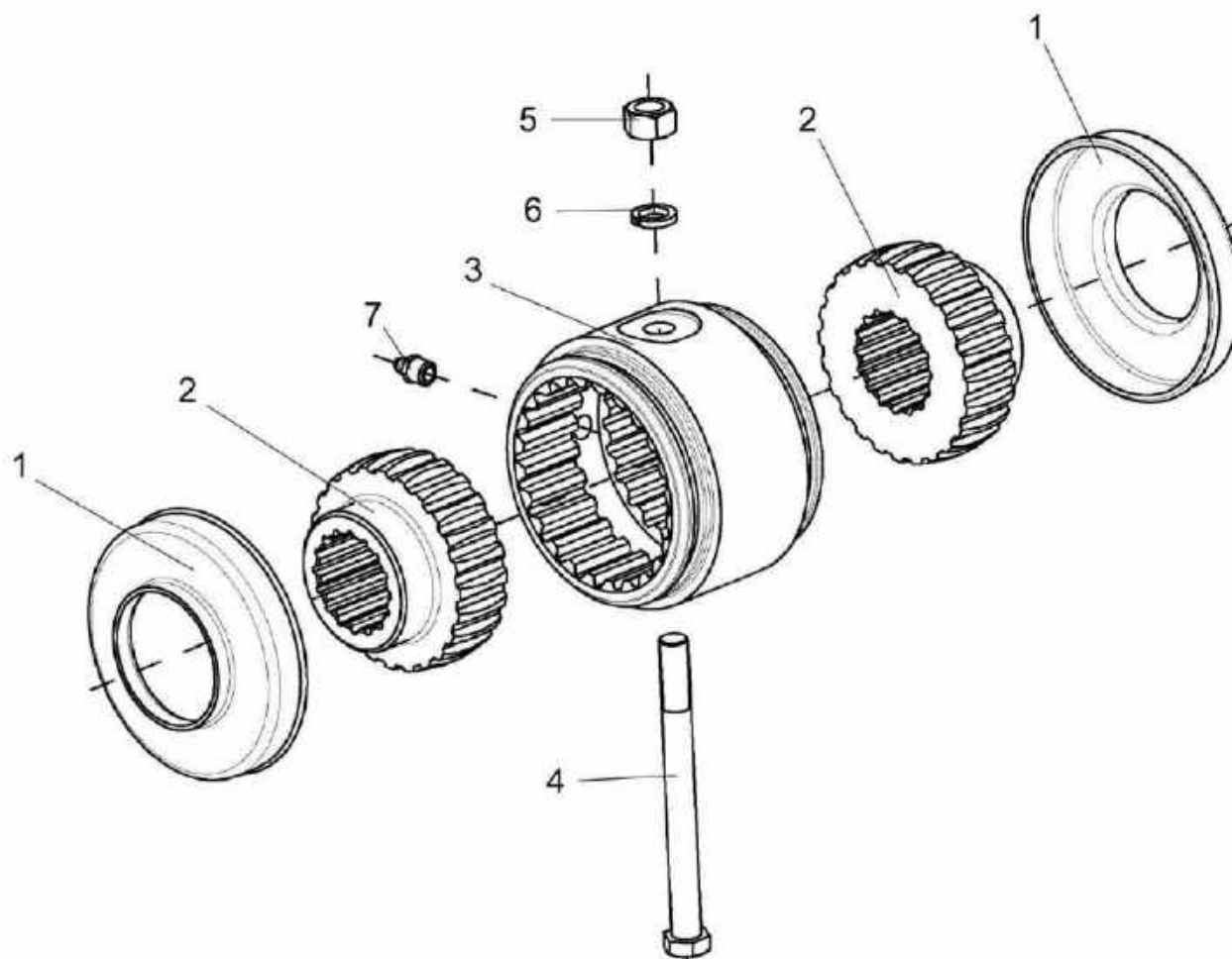

Рисунок 76 – Мост управляемых колес КЗК-2-12-0109000 (лист 1)

№ рис	№ поз	Обозначение	Наименование	Куда входит	
				Обозначение	Кол. на 1 сб. ед.
МОСТ УПРАВЛЯЕМЫХ КОЛЕС КЗК-2-12-0109000 (лист 1) (рисунок 76)					
76	1-19	КЗК-2-12-0109000	Мост управляемых колес	КЗК-2-12Т-0111000	1
	1	КЗК-2-12-0109010	Балка	КЗК-2-12-0109000	1
	2,4	КЗК-2-12-0109020	Кулак поворотный	КЗК-2-12-0109000	1
	3,4	КЗК-2-12-0109020-01	Кулак поворотный	КЗК-2-12-0109000	1
	2	КЗК-2-12-0109030	Кулак поворотный	КЗК-2-12-0109020	1
	3	КЗК-2-12-0109030-01	Кулак поворотный	КЗК-2-12-0109020-01	1
	4	КЗК-2-12-0109001	Втулка	КЗК-2-12-0109020 КЗК-2-12-0109020-01	1 1
	5	КЗК-2-12-0109301	Кронштейн	КЗК-2-12-0109000	2
	6	КЗК-2-12-0109606	Шкворень	КЗК-2-12-0109000	2
	7	КЗК-10-1-0109404	Крышка	КЗК-2-12-0109000	4
	8	КСН 0100636-03	Шайба	КЗК-2-12-0109000	36
	9	РСМ 10.02.02.635	Клин шкворня	КЗК-2-12-0109000	2
	10		Болт М6-6ех16 – 7798	КЗК-2-12-0109000	12
	11		Болт М20х1,5-6ех45 – 7796	КЗК-2-12-0109000	16
12		Болт М20х1,5-6ех60 – 7796	КЗК-2-12-0109000	20	
13		Гайка М12-6G – 5975	КЗК-2-12-0109000	2	
14		Шайба 6Т 65Г – 6402	КЗК-2-12-0109000	12	

№ рис	№ поз	Обозначение	Наименование	Куда входит	
				Обозначение	Кол. на 1 сб. ед.
76	15		Шайба 12Т 65Г – 6402	КЗК-2-12-0109000	2
	16		Штифт 12х36 – 3128	КЗК-2-12-0109000	4
	17		Масленка 1.2 – 19853	КЗК-2-12-0109000	10
	18		Гидромотор MS11-0-121-R11-1920-EJ00	КЗК-2-12-0109000	2
	19		Подшипник 129710E	КЗК-2-12-0109000	2

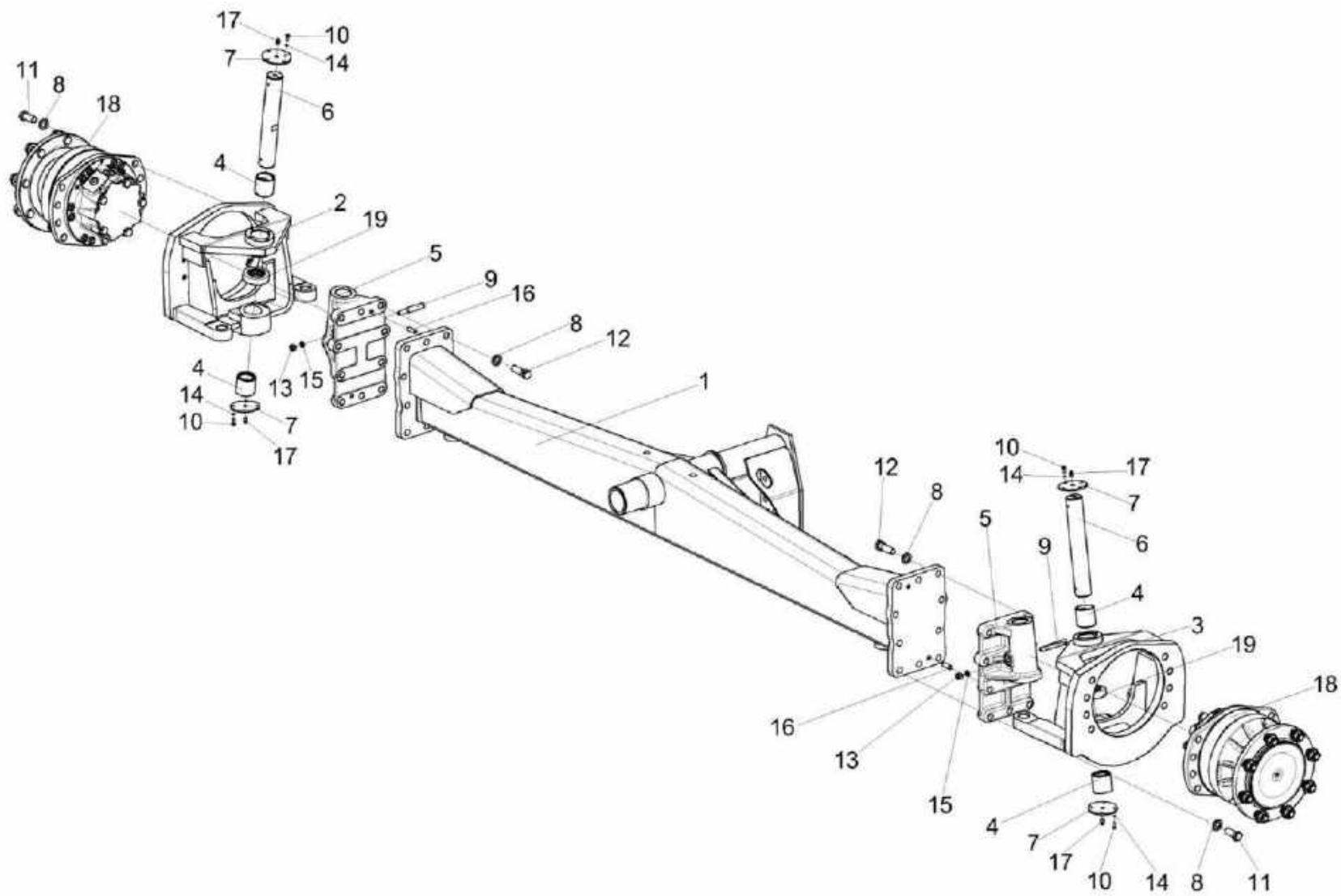

Рисунок 77 – Мост управляемых колес КЗК-2-12-0109000 (лист 2)

№ рис	№ поз	Обозначение	Наименование	Куда входит	
				Обозначение	Кол. на 1 сб. ед.
МОСТ УПРАВЛЯЕМЫХ КОЛЕС КЗК-2-12-0109000 (лист 2) (рисунок 77)					
77	1-9	КЗК-2-12-0109000	Мост управляемых колес	КЗК-2-12Т-0111000	1
	1	КЗК-2-12-0109020	Кулак поворотный	КЗК-2-12-0109000	1
	2	КЗК-2-12-0109020-01	Кулак поворотный	КЗК-2-12-0109000	1
	3	КЗК-2-12-0109040	Тяга	КЗК-2-12-0109000	1
	4	УЭС-7-0109200	Гидроцилиндр	КЗК-2-12-0109000	2
	5	РСМ 10.02.02.633А	Ось	КЗК-2-12-0109000	6
	6	РСМ 10.02.02.806А	Втулка	КЗК-2-12-0109000	6
	7		Гайка М20х1,5-6G – 2526	КЗК-2-12-0109000	12
	8		Шайба С 20х5.01 – 10450	КЗК-2-12-0109000	6
	9		Масленка 1.2 – 19853	КЗК-2-12-0109000	10

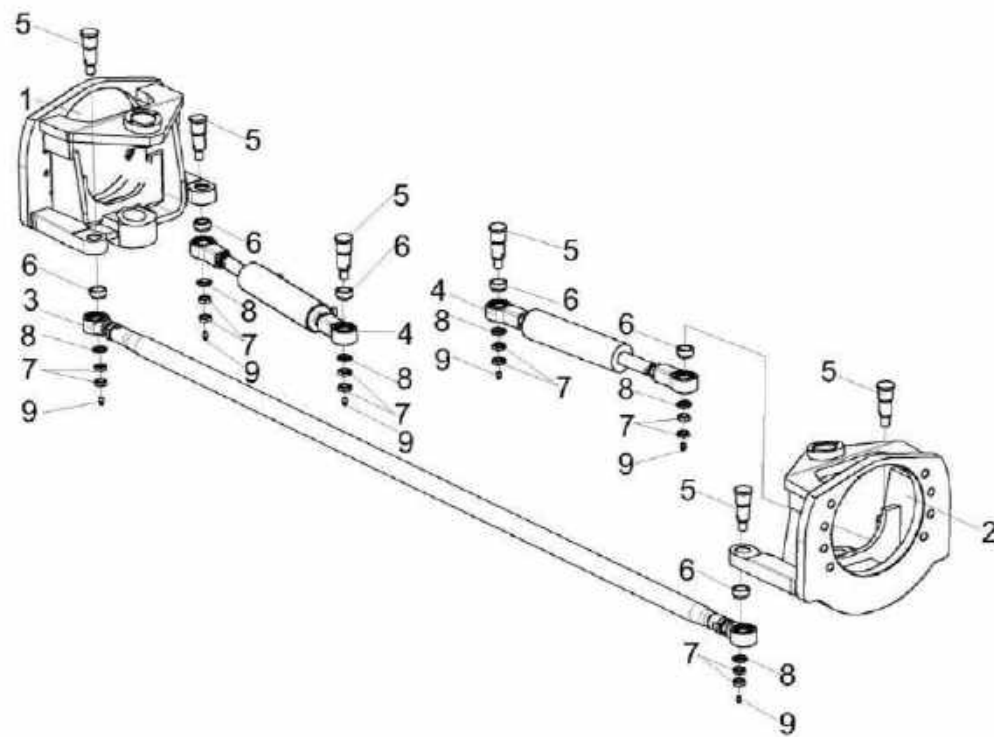

Рисунок 78 – Тяга КЗК-2-12-0109040

№ рис	№ поз	Обозначение	Наименование	Куда входит	
				Обозначение	Кол. на 1 сб. ед.
ТЯГА КЗК-2-12-0109040 (рисунок 78)					
78	1-8	КЗК-2-12-0109040	Тяга	КЗК-2-12-0109000	1
	2,4,7,8	УЭС-7-0109070	Шарнир	КЗК-2-12-0109040	1
	3,4,7,8	УЭС-7-0109070-01	Шарнир	КЗК-2-12-0109040	1
	1	КЗК-2-12-0109802	Труба	КЗК-2-12-0109040	1
	2	УЭС-7-0109613	Корпус шарнира	УЭС-7-0109070	1
	3	УЭС-7-0109613-01	Корпус шарнира	УЭС-7-0109070-01	1
	4	РСМ 10.02.02.007А	Кольцо	УЭС-7-0109070 УЭС-7-0109070-01	2 2
	5		Гайка М30х2-6G – 2526	КЗК-2-12-0109040	1
6		Гайка М30х2-ЛН-6G – 2526	КЗК-2-12-0109040	1	
7		Кольцо В47 – 13941	УЭС-7-0109070 УЭС-7-0109070-01	2 2	
8		Подшипник ШСП30 – 3635	УЭС-7-0109070 УЭС-7-0109070-01	1 1	

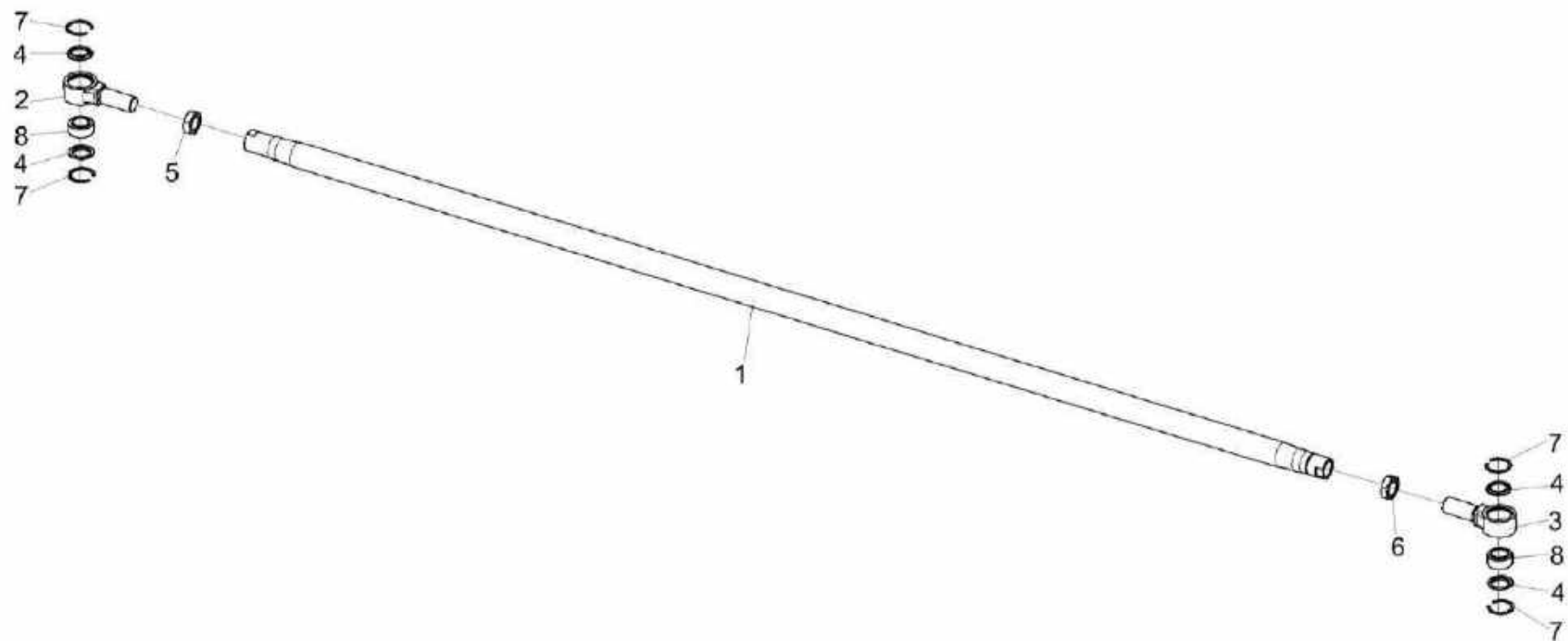

Рисунок 79 – Гидроцилиндр УЭС-7-0109200

№ рис	№ поз	Обозначение	Наименование	Куда входит	
				Обозначение	Кол. на 1 сб. ед.
ГИДРОЦИЛИНДР УЭС-7-0109200 (рисунок 79)					
79	1-7	УЭС-7-0109200	Гидроцилиндр	КЗК-2-12-0109000	2
	1,4,5,7	УЭС-7-0109210	Шарнир	УЭС-7-0109200	2
	1	УЭС-7-0109601	Шарнир	УЭС-7-0109210	1
	2		Гайка М27х2-6G – 2526	УЭС-7-0109200	2
	3		Шайба 22.01 – 13463	УЭС-7-0109200	2
	4		Кольцо В47 – 13941	УЭС-7-0109210	2
	5		Подшипник ШС30 – 3635	УЭС-7-0109210	1
	6		Гидроцилиндр МПЦГ-63.32.200-М27	УЭС-7-0109200	1
7		Кольцо РСМ 10.02.02.007А	УЭС-7-0109210	2	

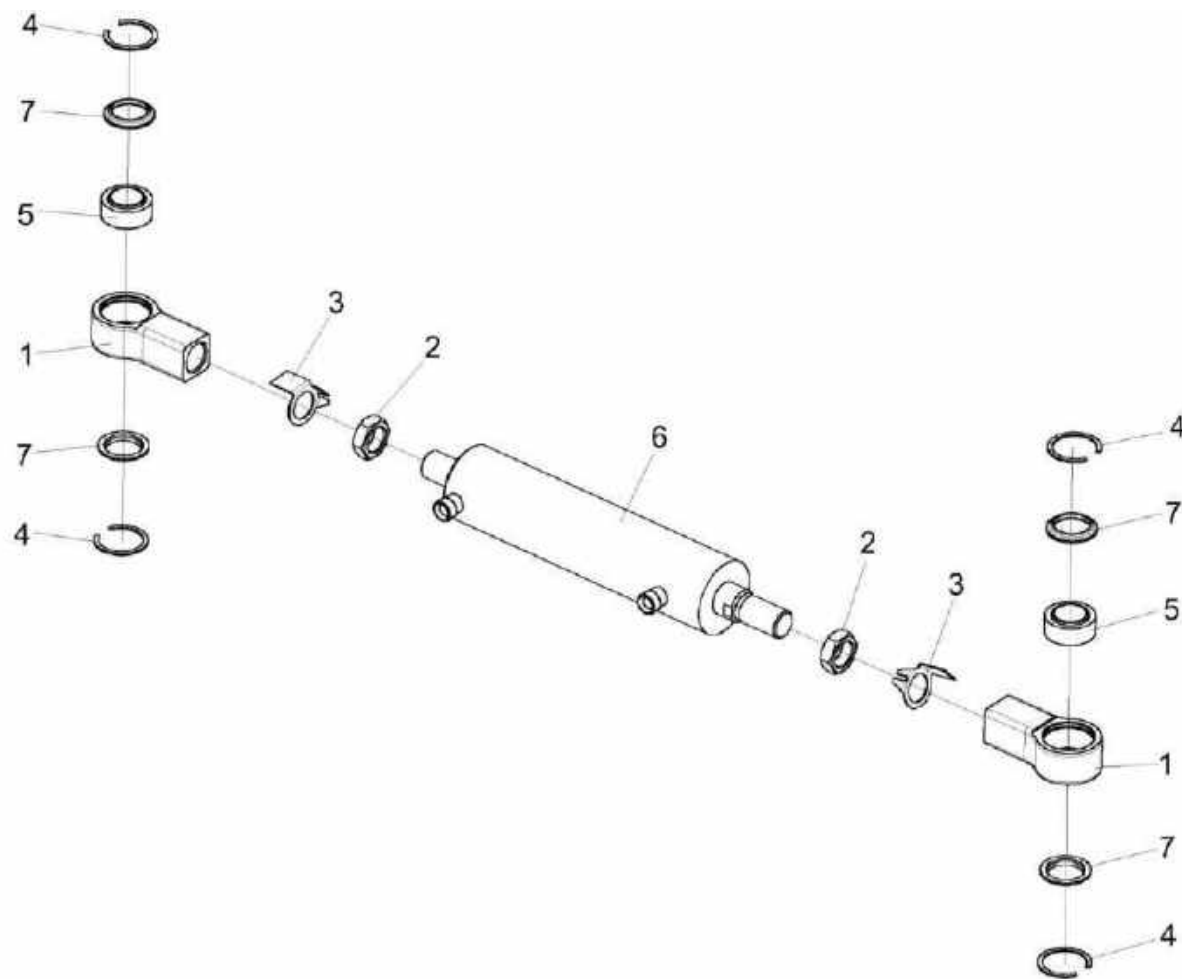

Рисунок 80 – Вентилятор КЗК-10-0217000

№ рис	№ поз	Обозначение	Наименование	Куда входит	
				Обозначение	Кол. на 1 сб. ед.
ВЕНТИЛЯТОР КЗК-10-0217000 (рисунок 80)					
80	1-8, 10-36,37-40	КЗК-10-0217000	Вентилятор	КЗК-2-12Т-0111000	1
	1	КЗК-10-0217020А	Крылач	КЗК-10-0217000	1
	2	КЗК-10-0217100	Кожух сдвоенный	КЗК-10-0217000	1
	3	КЗК-10-0217160А	Поддон	КЗК-10-0217000	1
	4	КЗК-10-0217160А-01	Поддон	КЗК-10-0217000	1
	5	КЗК-10-0217260А	Щиток	КЗК-10-0217000	1
	6	КЗР 0217240Б	Щиток	КЗК-10-0217000	1
	7	КЗР 0217260А	Щиток	КЗК-10-0217000	1
	8	КЗР 0217330	Звездочка	КЗК-10-0217000	1
	9	КЗК-10-0217310	Кронштейн	КЗК-2-12Т-0111000	1
	9а	КЗК-10-0217310-01	Кронштейн	КЗК-2-12Т-0111000	1
	10	КЗР 0217209Б	Корпус	КЗК-10-0217000	1
	11	КЗР-10-0217209	Корпус	КЗК-10-0217000	1
	12	КЗР 0217446	Кронштейн	КЗК-10-0217000	1
13	КЗР 0217446-01	Кронштейн	КЗК-10-0217000	1	
14	КЗР 0217452А	Кронштейн	КЗК-10-0217000	1	

№ рис	№ поз	Обозначение	Наименование	Куда входит		
				Обозначение	Кол. на 1 сб. ед.	
80	15	КЗР 0217604	Звездочка	КЗК-10-0217000	1	
	16	КЗР 0217611А	Втулка	КЗК-10-0217000	1	
	17	КЗР 0217706	Уголок	КЗК-10-0217000	1	
	18	УЭС-7-0400405	Шайба	КЗК-10-0217000	54	
	19		Болт М8-6ех16 – 7796	КЗК-10-0217000	2	
	20		Болт М8-6ех20 – 7796	КЗК-10-0217000	4	
	21		Болт М8-6ех25 – 7796	КЗК-10-0217000	30	
	22		Болт М8-6ех30 – 7796	КЗК-10-0217000	8	
	23			Болт М10-6ех16 – 7796	КЗК-10-0217000	2
					КЗК-2-12Т-0111000	4
	24		Болт М10-6ех25 – 7796	КЗК-10-0217000	16	
	26		Болт М12-6ех35 – 7796	КЗК-10-0217000	1	
	27		Гайка М8-6G – 5915	КЗК-10-0217000	46	
	28		Гайка М10-6G – 5915	КЗК-10-0217000	8	
	29		Масленка 1.2 – 19853	КЗК-10-0217000	2	
	30		Подшипник 680210АЕНК10С17	КЗК-10-0217000	1	
	31		Подшипник 1680208ЕК10Т2С17	КЗК-10-0217000	1	
33		Шайба 8Т 65Г – 6402	КЗК-10-0217000	46		

№ рис	№ поз	Обозначение	Наименование	Куда входит	
				Обозначение	Кол. на 1 сб. ед.
80	34		Шайба 10Т 65Г – 6402	КЗК-10-0217000	18
				КЗК-2-12Т-0111000	14
	35		Шайба 12Т 65Г – 6402	КЗК-10-0217000	1
	36		Шайба С 8.01 – 6958	КЗК-10-0217000	23
	36а		Шайба А 10.01 – 6958	КЗК-2-12Т-0111000	18
	37		Шайба С 12.01 – 6958	КЗК-10-0217000	1
	38		Шайба С.8.01 – 11371	КЗК-10-0217000	14
	39		Шайба С.10.01 – 11371	КЗК-10-0217000	26
	40		Шплинт 2х20 – 397	КЗК-10-0217000	1

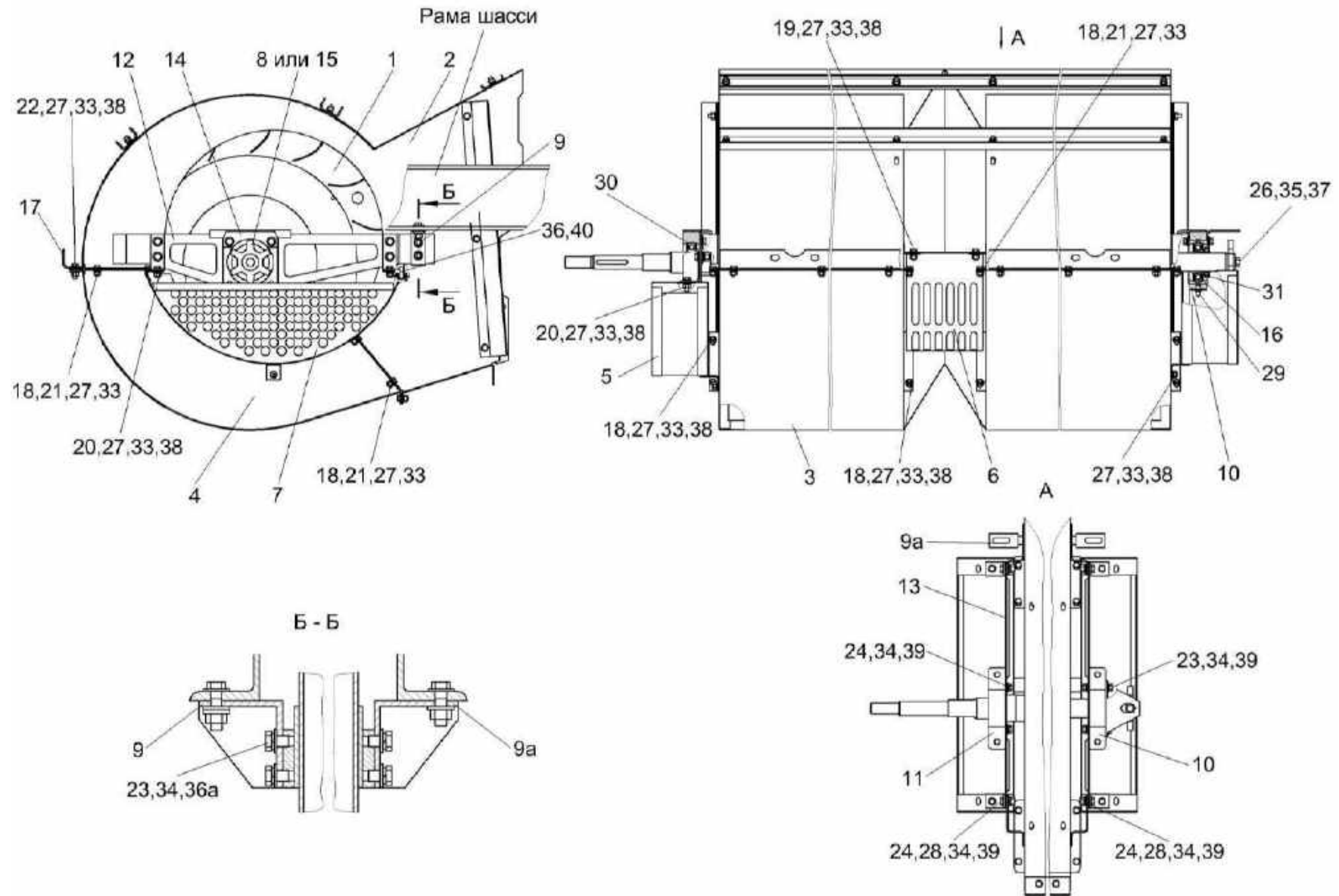

Рисунок 81 – Крылач КЗК-10-0217020А

№ рис	№ поз	Обозначение	Наименование	Куда входит	
				Обозначение	Кол. на 1 сб. ед.
КРЫЛАЧ КЗК-10-0217020А (рисунок 81)					
81	1-12	КЗК-10-0217020А	Крылач	КЗК-10-0217000	1
	1	КЗК-10-0217060А	Вал	КЗК-10-0217020А	1
	2	КЗК-10-0217030А	Катушка	КЗК-10-0217020А	1
	3	КЗК-10-0217030А-01	Катушка	КЗК-10-0217020А	1
	4	КЗР 0217404Б	Дроссель	КЗК-10-0217020А	2
	5	КЗР 0217404Б-01	Дроссель	КЗК-10-0217020А	2
	6	КЗР 0202608Б	Болт	КЗК-10-0217020А	4
	7	УЭС 0100607	Шайба	КЗК-10-0217020А	4
	8		Болт М8-6ех20 – 7796	КЗК-10-0217020А	24
	9		Гайка М8-6G – 5915	КЗК-10-0217020А	24
	10		Шайба 8Т 65Г – 6402	КЗК-10-0217020А	24
	11		Шайба С.8.01 – 11371	КЗК-10-0217020А	24
12		Шпонка 16x10x70 – 23360	КЗК-10-0217020А	2	

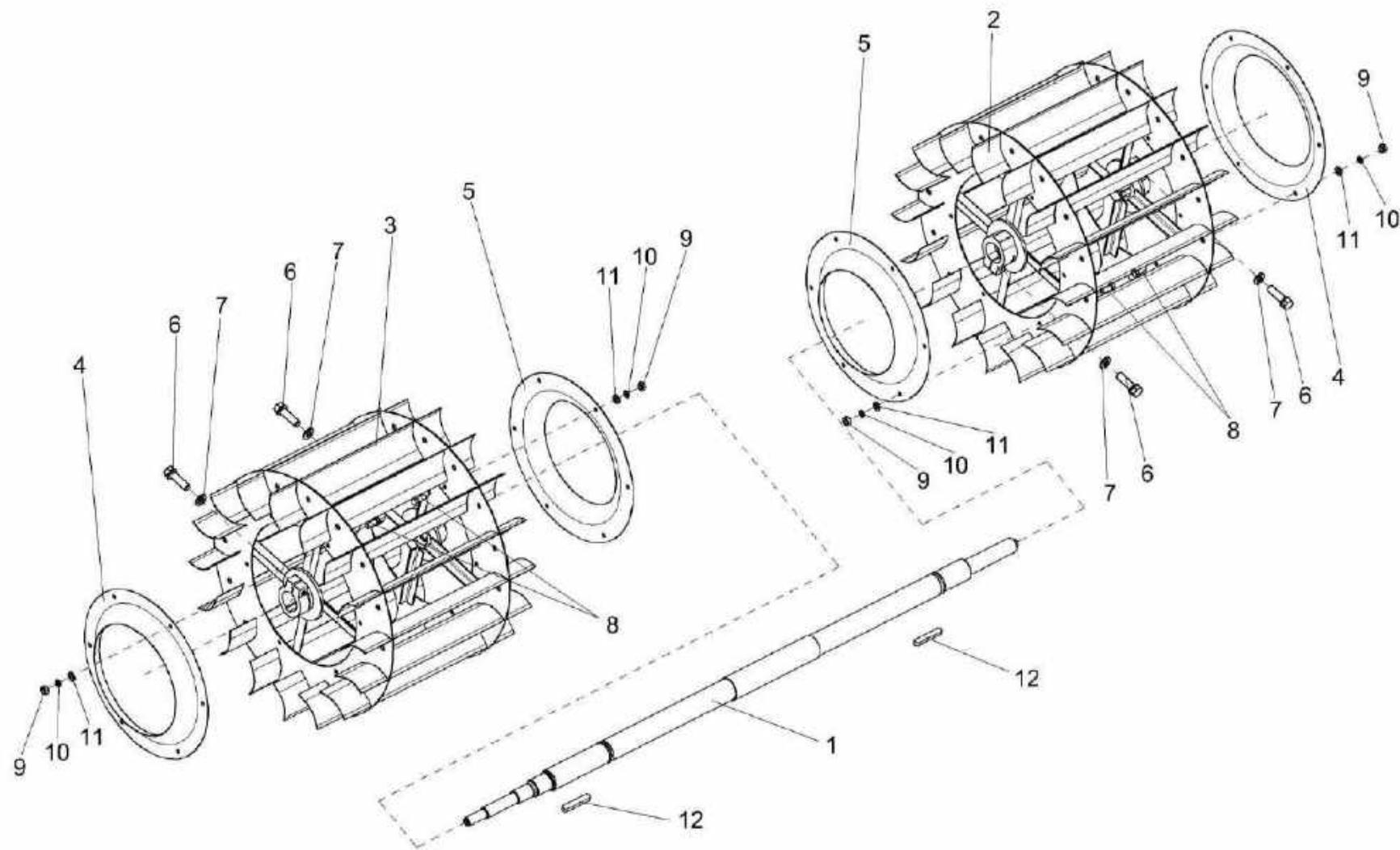

Рисунок 82 – Кожух сдвоенный КЗК-10-0217100

№ рис	№ поз	Обозначение	Наименование	Куда входит	
				Обозначение	Кол. на 1 сб. ед.
КОЖУХ СДВОЕННЫЙ КЗК-10-0217100 (рисунок 82)					
82	1-20	КЗК-10-0217100	Кожух сдвоенный	КЗК-10-0217000	1
	1	КЗК-10-0217120	Кожух	КЗК-10-0217100	1
	2	КЗР 0217110Б-01	Кожух	КЗК-10-0217100	1
	3	КЗР 0217150Б	Кассета	КЗК-10-0217100	1
	4	КЗР 0217150Б-01	Кассета	КЗК-10-0217100	1
	5	КЗК-10-0217003	Уплотнение	КЗК-10-0217100	1
	6	КЗК-10-0217455	Прижим	КЗК-10-0217100	1
	7	КЗР 0217001В	Пластина	КЗК-10-0217100	2
	8	КЗР 0217433	Жесткость	КЗК-10-0217100	1
	9	КЗР 0217451В	Уголок	КЗК-10-0217100	1
	10	КЗР 0217451В-01	Уголок	КЗК-10-0217100	1
	11	КЗР 0217453В	Пластина	КЗК-10-0217100	2
	12	КЗР 0217702А	Швеллер	КЗК-10-0217100	2
	13		Болт М8-6ех16 – 7796	КЗК-10-0217100	5
	14		Болт М8-6ех20 – 7796	КЗК-10-0217100	16
	15		Болт М8-6ех25 – 7796	КЗК-10-0217100	6
	16		Болт М8-6ех20 – 7802	КЗК-10-0217100	8
	17		Болт М8-6ех25 – 7802	КЗК-10-0217100	8
	18		Гайка М8-6G – 5915	КЗК-10-0217100	43
	19		Шайба 8Т 65Г – 6402	КЗК-10-0217100	43
20		Шайба С.8.01 – 11371	КЗК-10-0217100	70	

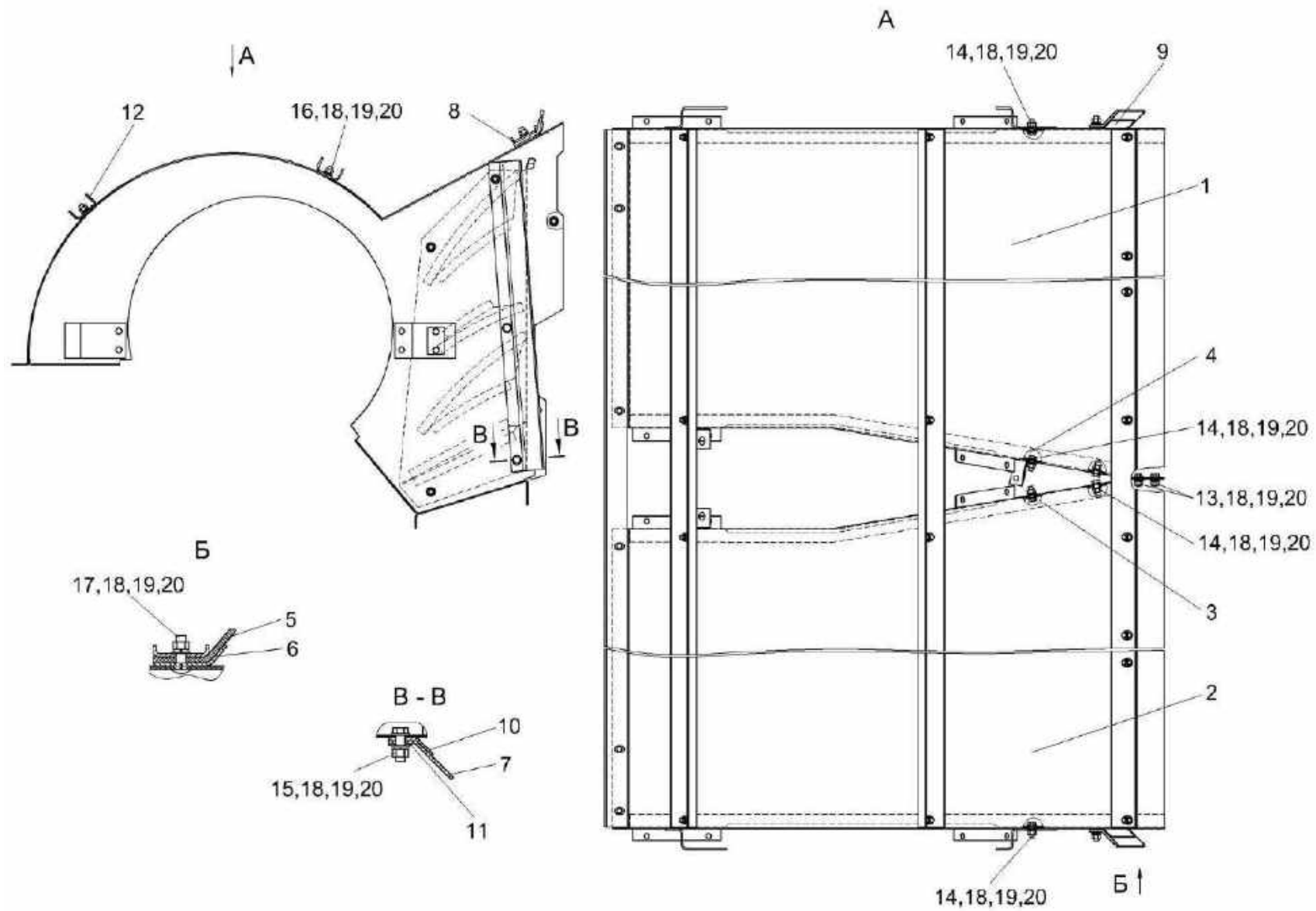

Рисунок 83 – Блок шнеков КЗК-10-0218010А

№ рис	№ поз	Обозначение	Наименование	Куда входит	
				Обозначение	Кол. на 1 сб. ед.
БЛОК ШНЕКОВ КЗК-10-0218010А (рисунок 83)					
83	1-31	КЗК-10-0218010А	Блок шнеков	КЗК-2-12Т-0111000	1
	1	КЗК-10-0218020	Шнек колосовой	КЗК-10-0218010А	1
	2	КЗК-10-0218030А	Поддон	КЗК-10-0218010А	1
	3	КЗК-10-0218070	Шнек зерновой	КЗК-10-0218010А	1
	4	КЗР 0218110Б	Опора правая	КЗК-10-0218010А	1
	5	КЗР 0218180	Опора левая	КЗК-10-0218010А	1
	6	КИС 0120400	Гайка	КЗК-10-0218010А	2
	7	КЗР 0101105	Корпус подшипника	КЗК-10-0218010А	1
	8	КЗР 0217604-01	Звездочка	КЗК-10-0218010А	2
	9	КЗР 0218001Б	Крышка	КЗК-10-0218010А	2
	10	КЗР 0218003Б	Прокладка	КЗК-10-0218010А	1
	11	КЗР 0218415Б	Крышка	КЗК-10-0218010А	2
	12	КЗР 0218446Б	Шайба	КЗК-10-0218010А	2
	13	КЗР 0218447Б	Крышка	КЗК-10-0218010А	1
	14	КЗК-10-0214607	Кольцо	КЗК-10-0218010А	2
	15	КЗК-10-0218611	Звездочка	КЗК-10-0218010А	2
	16	ПДВ 0123607	Винт	КЗК-10-0218010А	2

№ рис	№ поз	Обозначение	Наименование	Куда входит	
				Обозначение	Кол. на 1 сб. ед.
83	17		Болт М10-6ех20 – 7796	КЗК-10-0218010А	4
	18		Болт М10-6ех25 – 7796	КЗК-10-0218010А	4
	19		Болт М6-6ех14 – 7798	КЗК-10-0218010А	11
	20		Болт М6-6ех25 – 7798	КЗК-10-0218010А	2
	21		Болт М8-6ех30 – 7802	КЗК-10-0218010А	6
	22		Гайка М6-6G – 5915	КЗК-10-0218010А	6
	23		Гайка М8-6G – 5915	КЗК-10-0218010А	22
	24		Гайка М10-6G – 5915	КЗК-10-0218010А	4
	25		Подшипник 1680205С17	КЗК-10-0218010А	2
	26		Шайба 6Т 65Г – 6402	КЗК-10-0218010А	4
	27		Шайба 8Т 65Г – 6402	КЗК-10-0218010А	6
	28		Шайба 10Т 65Г – 6402	КЗК-10-0218010А	8
	29		Шайба С.6.01 – 11371	КЗК-10-0218010А	4
	30		Шайба С.8.01 – 11371	КЗК-10-0218010А	8
	31		Шпонка 10х8х40 – 23360	КЗК-10-0218010А	2

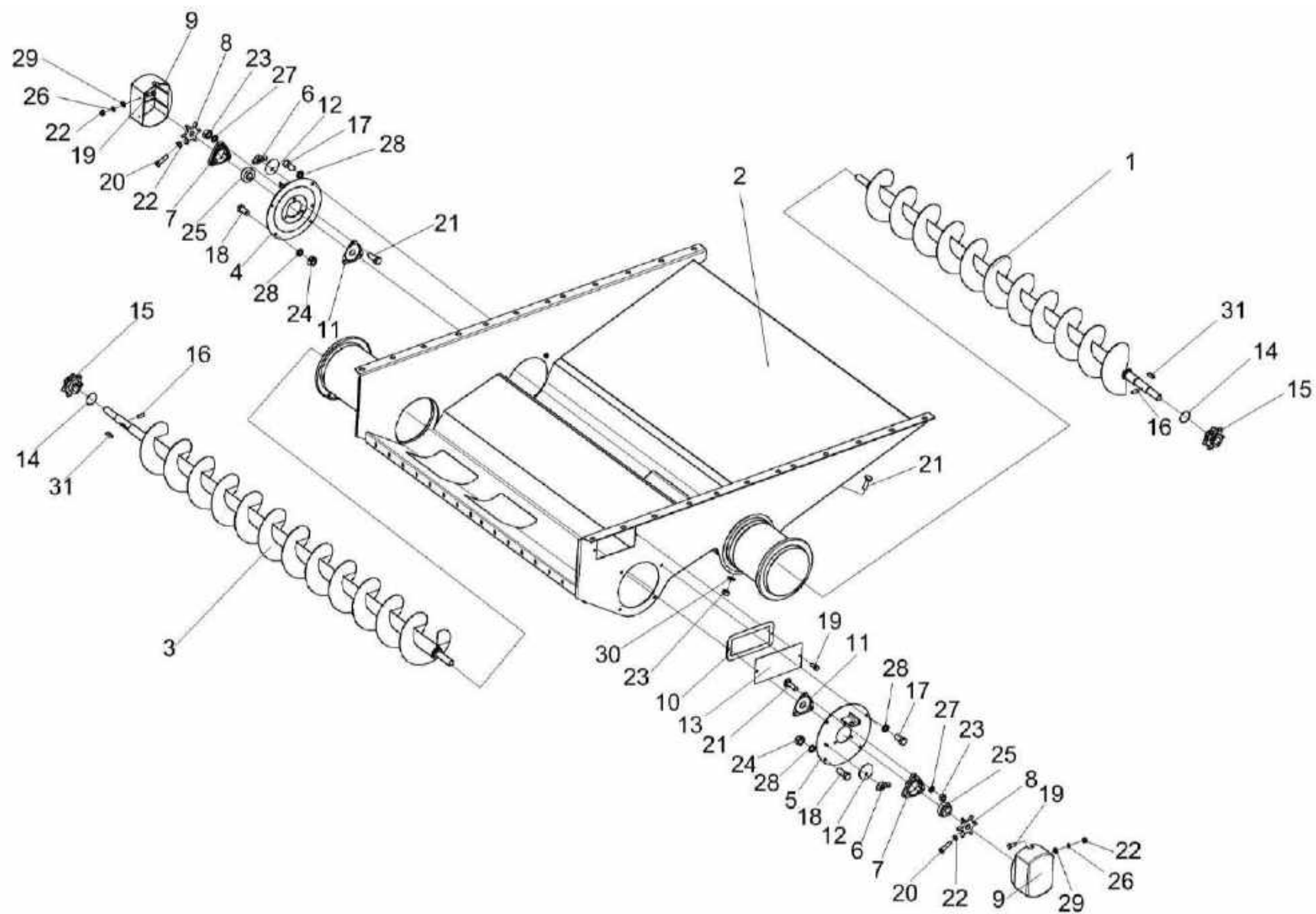

Рисунок 84 – Установка рамы стана решетного и решета

№ рис	№ поз	Обозначение	Наименование	Куда входит	
				Обозначение	Кол. на 1 сб. ед.
УСТАНОВКА РАМЫ СТАНА РЕШЕТНОГО И РЕШЕТА (рисунок 84)					
84	4,6,11,14	КЗР 0240320	Гайка	КЗК-2-12Т-0111000	1
	4,7,11,14	КЗР 0240320-01	Гайка	КЗК-2-12Т-0111000	1
	1	КЗР 0240010В	Рама стана решетного	КЗК-2-12Т-0111000	1
	2	КЗР 0240020Б	Решето	КЗК-2-12Т-0111000	1
	3	КЗР 0240002А	Щиток	КЗК-2-12Т-0111000	1
	4	КЗР 0240007	Заглушка	КЗР 0240320 КЗР 0240320-01	1 1
	5	КЗР 0240405	Планка	КЗК-2-12Т-0111000	1
	6	КЗР 0240504	Гайка	КЗР 0240320	1
	7	КЗР 0240504-01	Гайка	КЗР 0240320-01	1
	8	КЗР 0240619	Болт	КЗК-2-12Т-0111000	2
	9	УЭС 0100607	Шайба	КЗК-2-12Т-0111000	6
	10		Болт М6-6ех20 – 7798	КЗК-2-12Т-0111000	9
	11		Винт В.М6-6ех12 – 17473	КЗР 0240320 КЗР 0240320-01	1 1
	12		Гайка М6-6G – 5915	КЗК-2-12Т-0111000	9
13		Шайба 6Т 65Г – 6402	КЗК-2-12Т-0111000	9	
14		Шайба С 6.01 – 6958	КЗК-2-12Т-0111000 КЗР 0240320 КЗР 0240320-01	18 1 1	

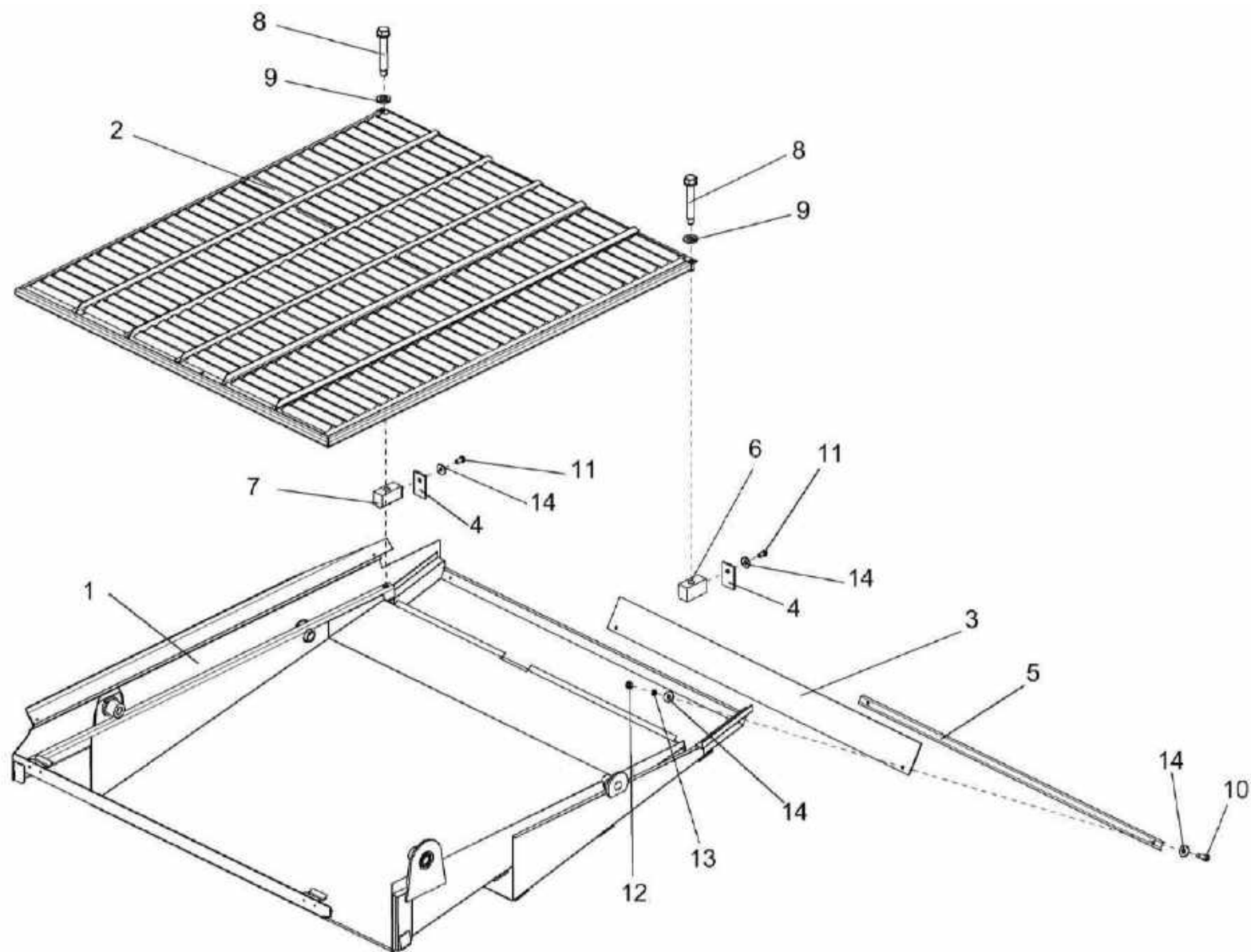

Рисунок 85 – Устройство тяговое КЗР 0232000

№ рис	№ поз	Обозначение	Наименование	Куда входит	
				Обозначение	Кол. на 1 сб. ед.
УСТРОЙСТВО ТЯГОВОЕ КЗР 0232000 (рисунок 85)					
85	1-32	КЗР 0232000	Устройство тяговое	КЗК-2-12Т-0111000	1
	1-10,13-15,21 23-27,29-31	КЗР 0232010	Устройство тяговое	КЗР 0232000	1
	5,10	КЗР 0232060	Рукоятка	КЗР 0232010	1
	1	КЗР 0232020	Корпус	КЗР 0232010	1
	2	КЗР 0232030	Крышка	КЗР 0232010	1
	3	КЗР 0232040	Рычаг	КЗР 0232010	1
	4	КЗР 0232050	Скоба	КЗР 0232010	1
	5		Трубка 305 ТВ-40, 16 черная, высшего сорта – 19034 L=(1,17м±5 мм)	КЗР 0232060	1
	6	КЗР 0201638А	Пружина	КЗР 0232010	1
	7	КЗР 0201696	Штырь	КЗР 0232010	1
	8	КЗР 0201697Б	Фиксатор	КЗР 0232010	1
	9	КЗР 0232412	Шайба	КЗР 0232010	4 наиб. кол.
	10	КЗР 0232606	Рукоятка	КЗР 0232060	1
11	КИС 0122001	Буфер резиновый	КЗР 0232000	1	
12	КИС 0122403	Шайба упорная	КЗР 0232000	2	
13	УЭС 0122603	Пружина	КЗР 0232010	1	

№ рис	№ поз	Обозначение	Наименование	Куда входит	
				Обозначение	Кол. на 1 сб. ед.
85	14	УЭС 0122605	Пружина	КЗР 0232010	1
	15	012-7884-4841-01	Заглушка	КЗР 0232010	2
	16	52-2805025	Буфер резиновый буксирного прибора	КЗР 0232000	1
	17	52-2805031	Корпус буксирного прибора	КЗР 0232000	1
	18	52-2805035-А	Кронштейн корпуса буксирного прибора	КЗР 0232000	1
	19	52-2805039-А	Гайка упорная буксирного прибора	КЗР 0232000	1
	20	52-2805050	Колпак корпуса буксирного устройства	КЗР 0232000	1
	21		Болт М6-6х16 – 7798	КЗР 0232010	2
	22		Болт М8-6х25 – 7796	КЗР 0232000	2
	23		Шайба 6Т 65Г – 6402	КЗР 0232010	2
	24		Шайба С.6.01 – 11371	КЗР 0232010	1
	25		Шайба С.18.01 – 11371	КЗР 0232010	1
	26		Шплинт 3,2х20 – 397	КЗР 0232010	2
	27		Шплинт 3,2х32 – 397	КЗР 0232010	2
	28		Шплинт 6,3х50 – 397	КЗР 0232000	1
	29		Штифт 8х26 – 3128	КЗР 0232010	1
	30		Ось 6-10 b12х80 – 9650	КЗР 0232010	1
	31		Масленка 1.2 – 19853	КЗР 0232010	1
	32		Масленка 1.3 – 19853	КЗР 0232000	1

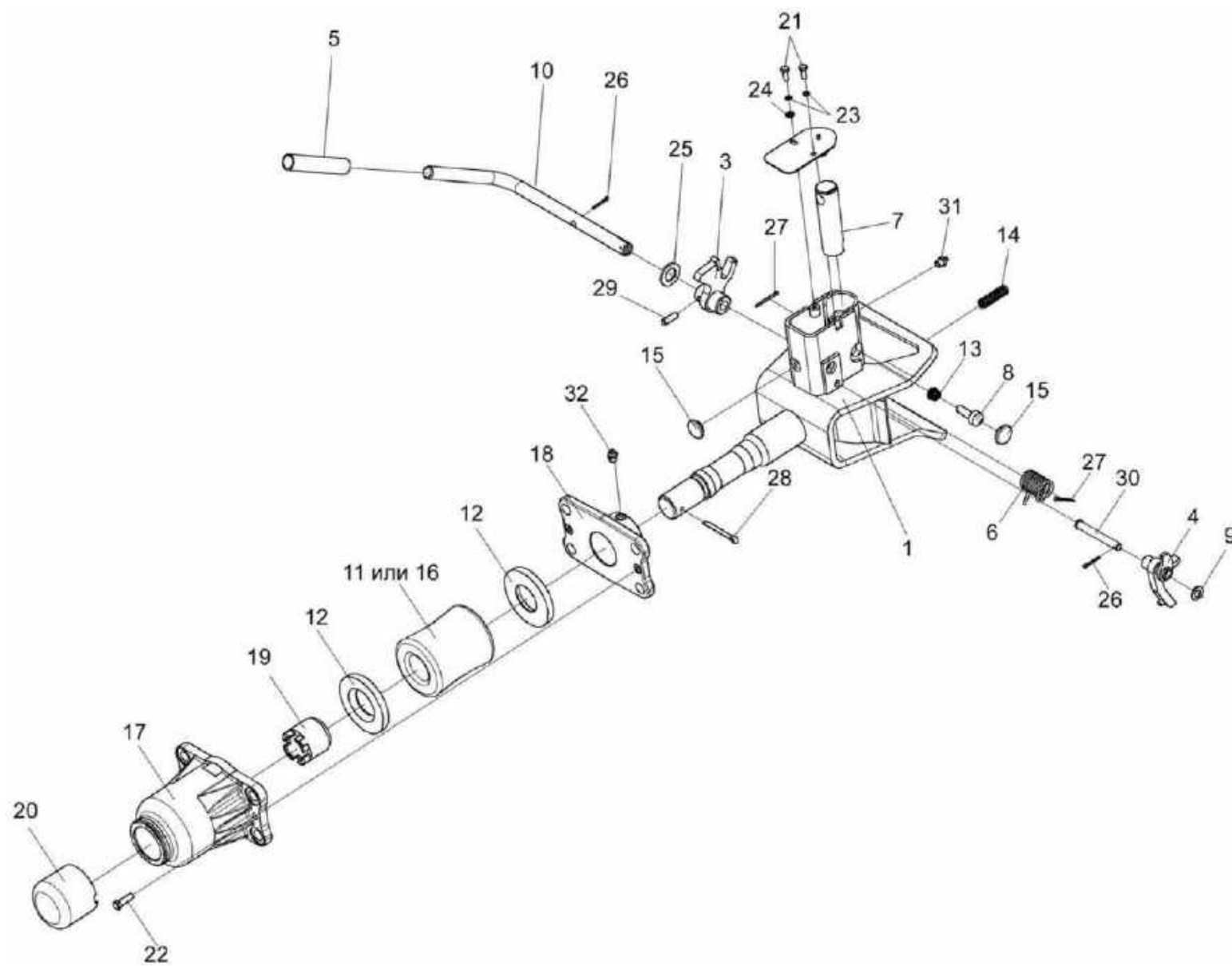

Рисунок 86 – Устройство прицепное КИС 0122000А

№ рис	№ поз	Обозначение	Наименование	Куда входит	
				Обозначение	Кол. на 1 сб. ед.
УСТРОЙСТВО ПРИЦЕПНОЕ КИС 0122000А (рисунок 86)					
86	1-13	КИС 0122000А	Устройство прицепное	КЗК-2-12Т-0111000	1
	1	КИС 0122010А	Ось устройства прицепного	КИС 0122000А	1
	2	КИС 0122020	Кронштейн корпуса	КИС 0122000А	1
	3	КИС 0122001	Буфер резиновый	КИС 0122000А	1
	4	КИС 0122403	Шайба упорная	КИС 0122000А	2
	5	52-2805025	Буфер резиновый буксирного прибора	КИС 0122000А	1
	6	52-2805031	Корпус буксирного прибора	КИС 0122000А	1
	7	52-2805035-А	Кронштейн корпуса буксирного прибора	КИС 0122000А	1
	8	52-2805039-А	Гайка упорная буксирного прибора	КИС 0122000А	1
	9	52-2805050	Колпак корпуса буксирного прибора	КИС 0122000А	1
	10		Болт М8-6ех25 – 7796	КИС 0122000А	2
	11		Шайба 8Т 65Г – 6402	КИС 0122000А	2
	12		Шплинт 6,3х50 – 397	КИС 0122000А	1
	13		Масленка 1.3 – 19853	КИС 0122000А	1

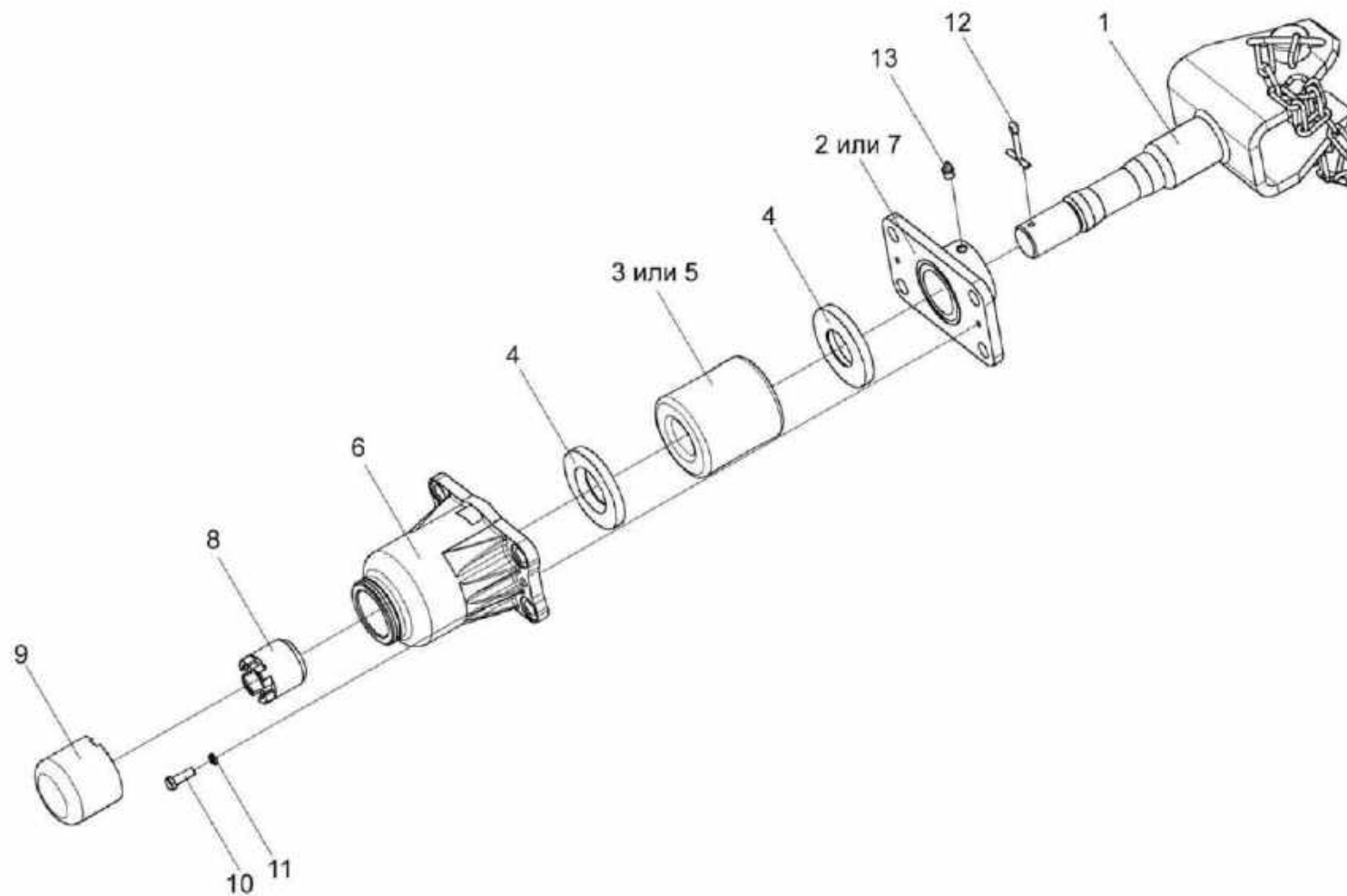

Рисунок 87 – Установка гусеничного хода КЗК-2-12Т-0100120

№ рис	№ поз	Обозначение	Наименование	Куда входит	
				Обозначение	Кол. на 1 сб. ед.
УСТАНОВКА ГУСЕНИЧНОГО ХОДА КЗК-2-12Т-0100120 (рисунок 87)					
87	1-4	КЗК-2-12Т-0100120	Установка гусеничного хода	КЗК-2-12Т-0100000	1
				КЗК-2-12Т-0100000-01	1
	1	КЗК-10-0109400	Колесо	КЗК-2-12Т-0100120	1
	2	КЗК-10-0109400-01	Колесо	КЗК-2-12Т-0100120	1
	3	УЭС-7-0109090-02	Гайка	КЗК-2-12Т-0100120	32
4		Система гусеничного хода Zubr036-ST	КЗК-2-12Т-0100120	2	

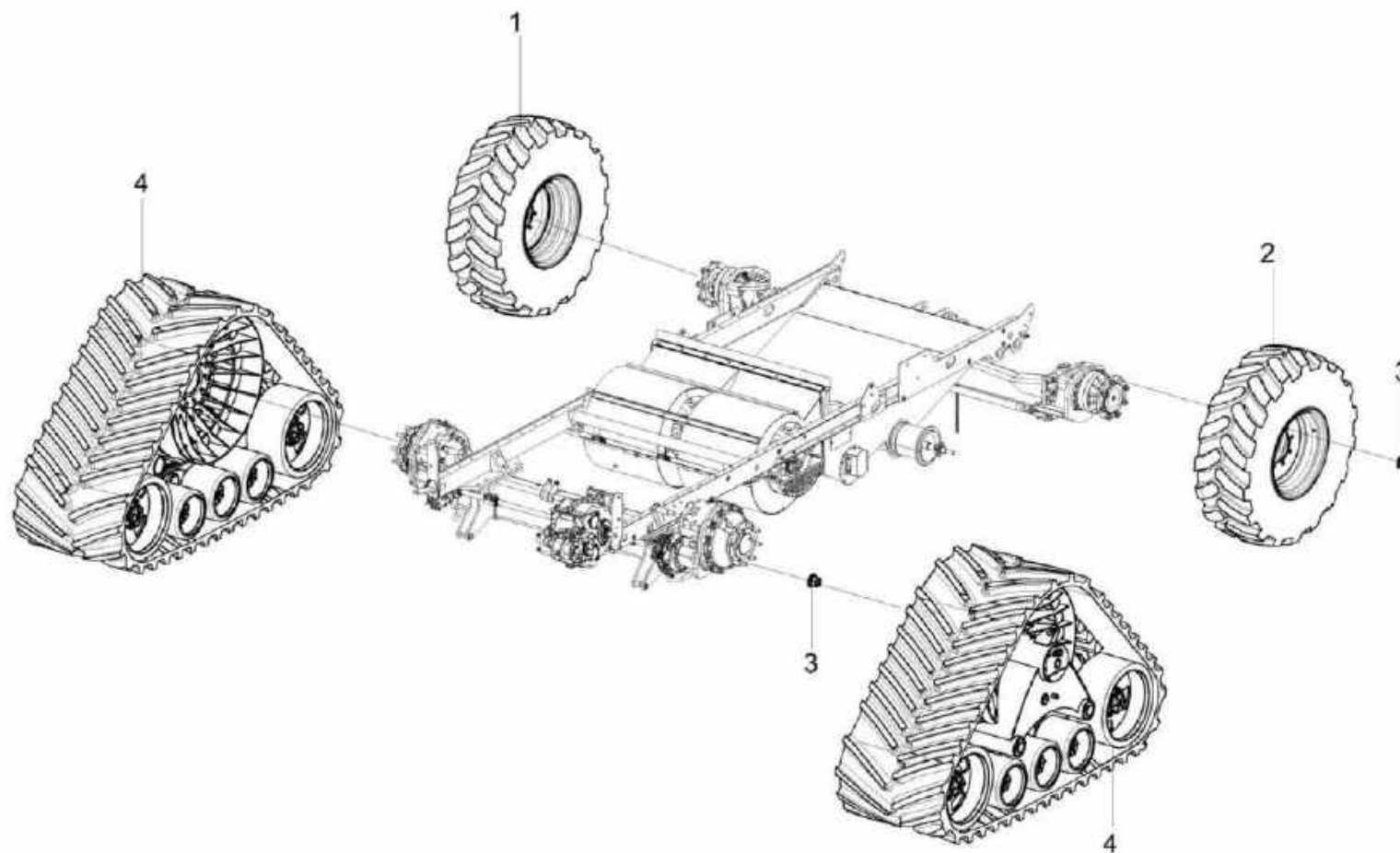

Рисунок 88 – Колесо КЗК-10-0109400, КЗК-10-0109400-01

№ рис	№ поз	Обозначение	Наименование	Куда входит	
				Обозначение	Кол. на 1 сб. ед.
КОЛЕСО КЗК-10-0109400, КЗК-10-109400-01 (рисунок 88)					
88	1-5	КЗК-10-0109400	Колесо	КЗК-2-12Т-0100120	1
	1-5	КЗК-10-0109400-01	Колесо	КЗК-2-12Т-0100120	1
	1		Колесо DW 16x24 8838.3107012-20.47	КЗК-10-0109400 КЗК-10-0109400-01	1 1
	2		Колесо DW 16Lx24 (DW16LX24-00.00.000)	КЗК-10-0109400 КЗК-10-0109400-01	1 1
	3		Шина пневматическая 18.4-24145A6 Ф-148 HC 10	КЗК-10-0109400 КЗК-10-0109400-01	1 1
	4		Шина 18.4-24 модели Ф-148 150 A6 HC10	КЗК-10-0109400 КЗК-10-0109400-01	1 1
	5		Шина 18,4R24 TyRex Agro DR-105, 147 A8	КЗК-10-0109400 КЗК-10-0109400-01	1 1

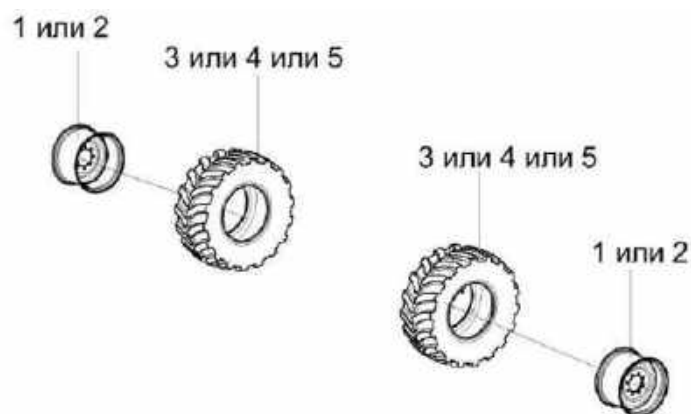

Рисунок 89 – Бункер КЗК-12-0203000В (лист 1)

№ рис	№ поз	Обозначение	Наименование	Куда входит	
				Обозначение	Кол. на 1 сб. ед.
БУНКЕР КЗК-12-0203000В (лист 1) (рисунок 89)					
89	1,3-5,7	КЗК-12-0203000В	Бункер	КЗК-2-12Т-0100000	1
				КЗК-2-12Т-0100000-01	1
	1	КЗК-12-0229020	Проставка	КЗК-12-0203000В	1
	2	КЗК-12-0203600А	Установка пробоотборника и раскосов	КЗК-2-12Т-0100000	1
				КЗК-2-12Т-0100000-01	1
	3	КЗК-12-0204100	Установка крыши	КЗК-12-0203000В	1
	4	КЗК-12-0206020	Шнек	КЗК-12-0203000В	1
	5	КЗК-12-0206260	Шнек наклонный	КЗК-12-0203000В	1
6	КЗК-10С-0216000	Шнек грузной	КЗК-2-12Т-0100000	1	
			КЗК-2-12Т-0100000-01	1	
7	КЗК-12-3-0203500	Настил	КЗК-12-0203000В	1	

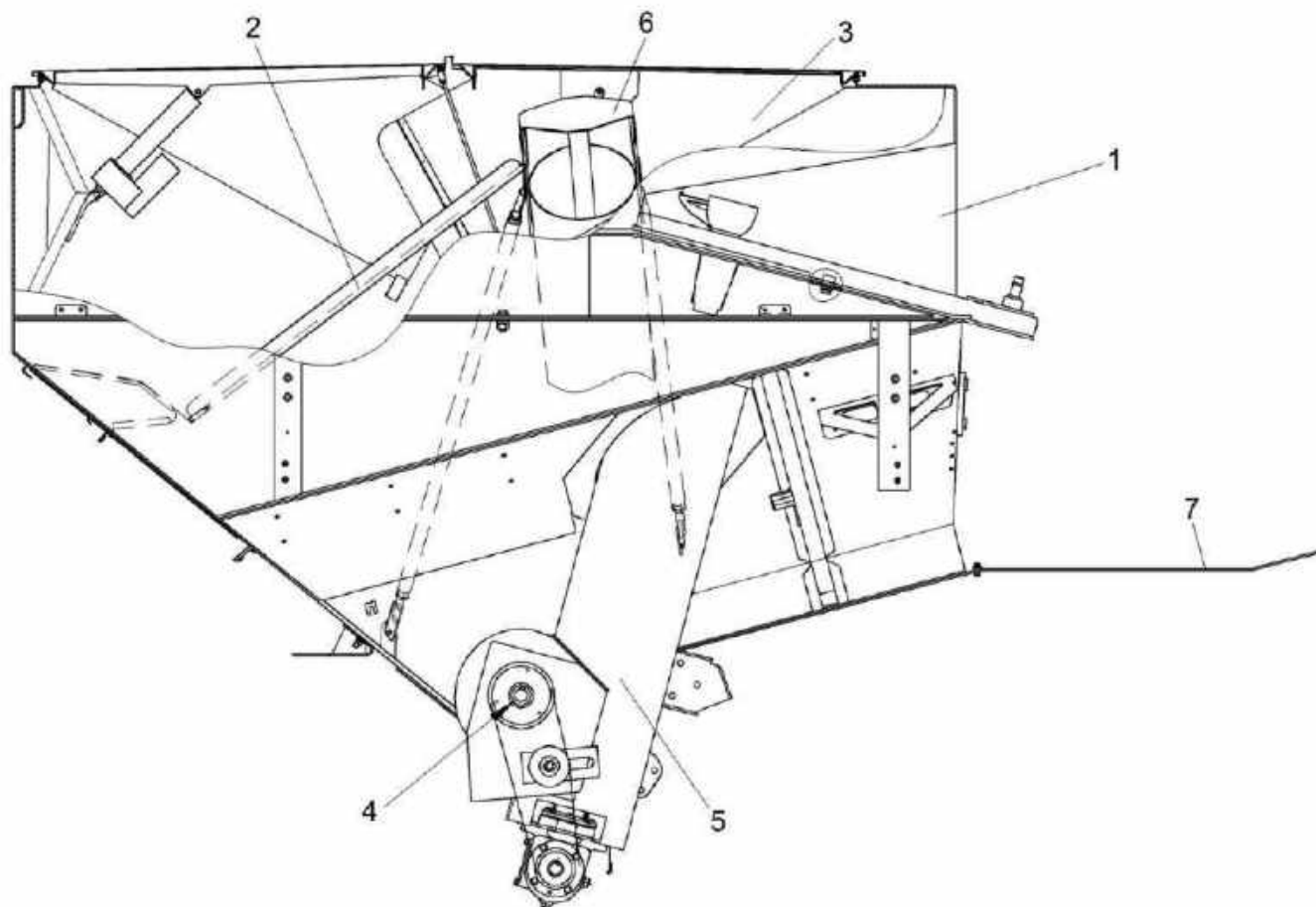

Рисунок 90 – Бункер КЗК-12-0203000В (лист 2)

№ рис	№ поз	Обозначение	Наименование	Куда входит	
				Обозначение	Кол. на 1 сб. ед.
БУНКЕР КЗК-12-0203000В (лист 2) (рисунок 90)					
90	1-37	КЗК-12-0203000В	Бункер	КЗК-2-12Т-0100000 КЗК-2-12Т-0100000-01	1 1
	15,16	КЗК-12-0229500 или КЗК-12-0229500-01	Уплотнение	КЗК-12-0203000В	1 1
	1	КЗК-12-0203010В	Основание	КЗК-12-0203000В	1
	2	КЗК-12-0229020	Проставка	КЗК-12-0203000В	1
	3	КЗК-12-0203610	Маслопровод	КЗК-12-0203000В	1
	4	КЗК-12-0203610-01	Маслопровод	КЗК-12-0203000В	1
	5	КЗК-12-0204100	Установка крыши	КЗК-12-0203000В	1
	6	КЗК-10-0203200	Ограждение	КЗК-12-0203000В	1
	7	КЗК-12-3-0203500	Настил	КЗК-12-0203000В	1
	8	КЗК-12-0229455	Накладка	КЗК-12-0203000В	2
	9	КЗК-12-0203603	Пробка	КЗК-12-0203000В	5
	10	КЗК-12-0229449	Крышка	КЗК-12-0203000В	1
	11	КЗК-12-0229473	Крышка	КЗК-12-0203000В	8
	12	КЗК-12-0229475	Крышка	КЗК-12-0203000В	1
13	КЗК 0204002	Стекло	КЗК-12-0203000В	1	
14	КЗР 0202682	Шайба	КЗК-12-0203000В	6	

№ рис	№ поз	Обозначение	Наименование	Куда входит	
				Обозначение	Кол. на 1 сб. ед.
90	15	КИС 0120003Г-06 или УР 001-06	Уплотнитель	КЗК-12-0229500	1
				КЗК-12-0229500-01	1
	16	КИС 0120015Д-06 или УР 002-06	Замок уплотнителя	КЗК-12-0229500	1
				КЗК-12-0229500-01	1
	17	КИС 0118012	Заглушка транспортная	КЗК-12-0203000В	42
	18	ПКК 0100614	Штуцер	КЗК-12-0203000В	2
	19		Болт М8-6х16 – 7796	КЗК-12-0203000В	18
	20		Болт М8-6х20 – 7796	КЗК-12-0203000В	15
	21		Болт М10-6х25 – 7796	КЗК-12-0203000В	49
	22		Болт М12-6х35 – 7796	КЗК-12-0203000В	2
	23		Болт М12-6х25 – 7796	КЗК-12-0203000В	6
	24		Болт М6-6х12 – 7798	КЗК-12-0203000В	2
	25		Болт М6-6х14 – 7798	КЗК-12-0203000В	16
	26		Гайка М10-6G – 5915	КЗК-12-0203000В	60
	27		Гайка М12-6G – 5915	КЗК-12-0203000В	16
	28		Гайка М16х1,5-6G – 2526	КЗК-12-0203000В	4
	29		Шайба 6Т 65Г – 6402	КЗК-12-0203000В	20
	30		Шайба 8Т 65Г – 6402	КЗК-12-0203000В	37
	31		Шайба 10Т 65Г – 6402	КЗК-12-0203000В	58

№ рис	№ поз	Обозначение	Наименование	Куда входит	
				Обозначение	Кол. на 1 сб. ед.
90	32		Шайба 12Т 65Г – 6402	КЗК-12-0203000В	16
	33		Шайба С 6.01 – 6958	КЗК-12-0203000В	2
	34		Шайба С 10.01 – 6958	КЗК-12-0203000В	90
	35		Шайба С.8.01 – 11371	КЗК-12-0203000В	31
	36		Шайба С.12.01 – 11371	КЗК-12-0203000В	12
	37		Масленка 1.2 – 19853	КЗК-12-0203000В	2

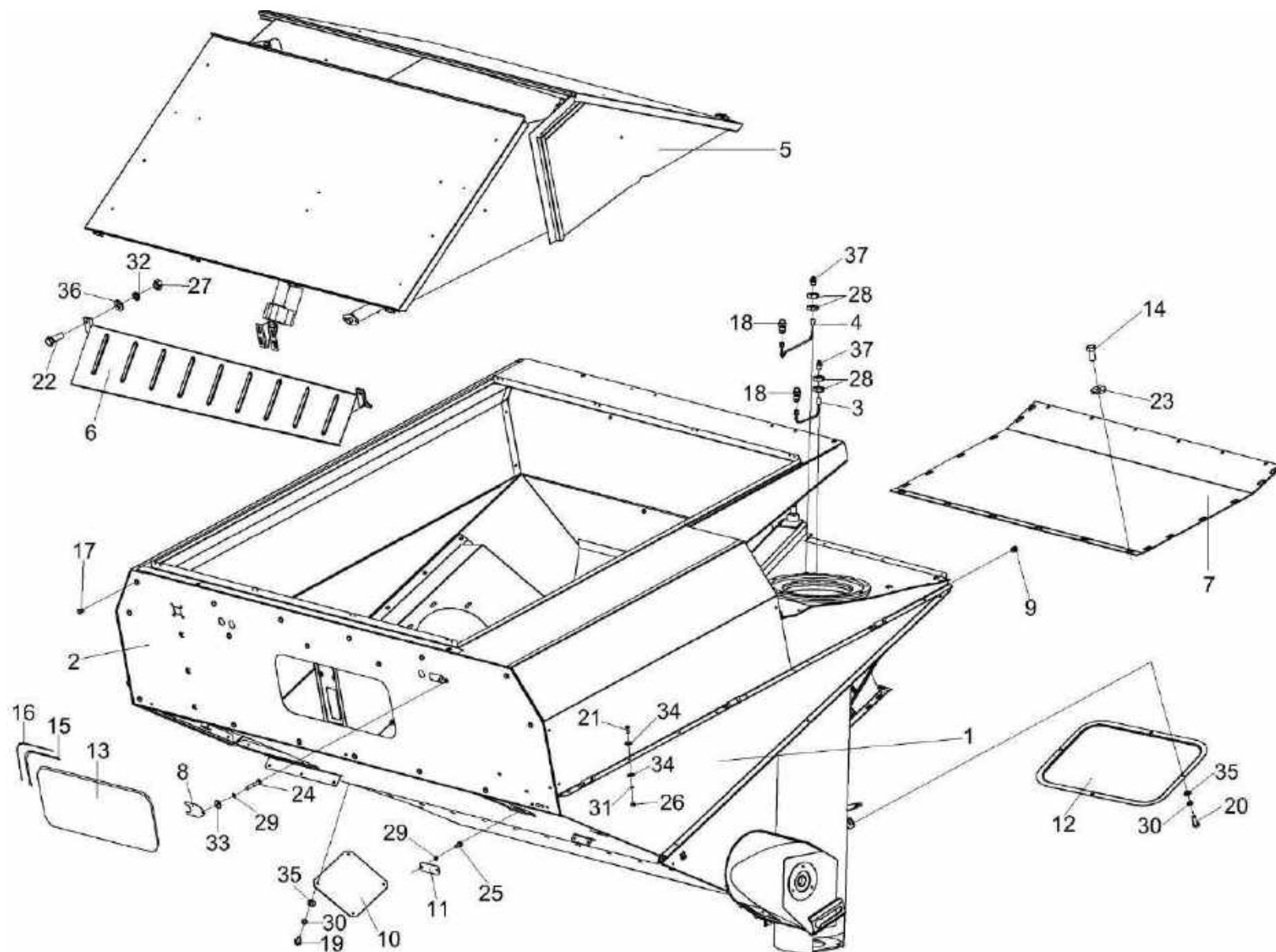

Рисунок 91 – Бункер КЗК-12-0203000В (лист 3)

№ рис	№ поз	Обозначение	Наименование	Куда входит	
				Обозначение	Кол. на 1 сб. ед.
БУНКЕР КЗК-12-0203000В (лист 3) (рисунок 91)					
91	1-28	КЗК-12-0203000В	Бункер	КЗК-2-12Т-0100000 КЗК-2-12Т-0100000-01	1 1
	1	КЗК-12-0206020	Шнек	КЗК-12-0203000В	1
	2	КЗР 0219070Б	Звездочка	КЗК-12-0203000В	1
	3	КЗК-12-0203606	Звездочка	КЗК-12-0203000В	1
	4	КЗК-12-0229471	Крышка	КЗК-12-0203000В	1
	5	КЗК-12-0229472А	Крышка	КЗК-12-0203000В	2
	6	КЗК 0206409	Фланец	КЗК-12-0203000В	1
	7	КЗК 0206491	Крышка	КЗК-12-0203000В	1
	8	КИС 0900101А	Корпус подшипника	КЗК-12-0203000В	1
	9	КСН 0104101-03	Корпус	КЗК-12-0203000В	1
	10		Болт М8-6ех16 – 7796	КЗК-12-0203000В	18
	11		Болт М10-6ех20 – 7796	КЗК-12-0203000В	6
	12		Болт М10-6ех35 – 7796	КЗК-12-0203000В	3
	13		Болт М10-6ех35 – 7802	КЗК-12-0203000В	3
	14		Винт В.М10-6ех25 – 1485	КЗК-12-0203000В	2
	15		Гайка М10-6G – 5915	КЗК-12-0203000В	60
16		Шайба 8Т 65Г – 6402	КЗК-12-0203000В	37	

№ рис	№ поз	Обозначение	Наименование	Куда входит	
				Обозначение	Кол. на 1 сб. ед.
91	17		Шайба 10Т 65Г – 6402	КЗК-12-0203000В	58
	18		Шайба С 8.01 – 6958	КЗК-12-0203000В	4
	19		Шайба С.10.01 – 11371	КЗК-12-0203000В	6
	20		Шпонка 10x8x63 – 23360	КЗК-12-0203000В	2
	21		Подшипник 1680207С17	КЗК-12-0203000В	1
	22		Подшипник 1680208С17	КЗК-12-0203000В	1
	23	ЦЕП 0004007	Цепь шагом 19,05 мм, открытая. ANSI-Einfach-Rollenketten-Amerikanische Bauart, offen ANSI 60-1 DIN 8188/ISO 606 12 А-1 OOZA L=1314,45 мм (69 зв.)	КЗК-12-0203000В	1
	24		Звено соединительное к цепи шагом 19,05 мм. V-Glied Verbindungsglied mit Splint 12 А-1 Typ S OOZA DIN 8188/ISO606	КЗК-12-0203000В	1
	25		Звено переходное к цепи шагом 19,05 мм. V-Glied Gekropftes Glied mit Splint 12 А-1 Typ L OOZA DIN 8188/ISO 606	КЗК-12-0203000В	1
	26	ЦЕП 0000073	Цепь Цепь 12 А-1 ISO 606 L=1314,45 мм (69 зв.)	КЗК-12-0203000В	1
	27		Звено соединительное 12 А-1 ISO606	КЗК-12-0203000В	1
	28		Звено переходное 12 А-1 ISO606	КЗК-12-0203000В	1

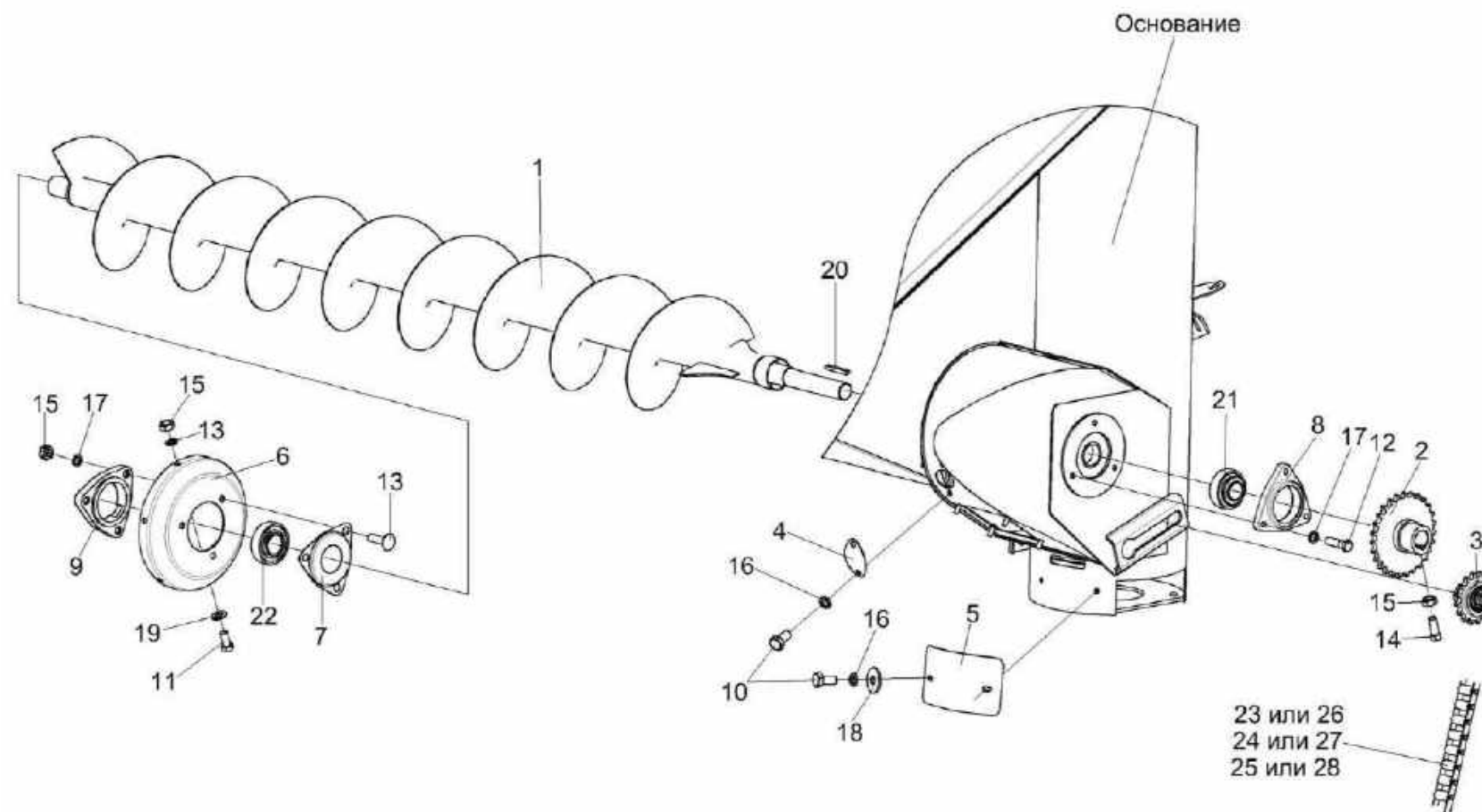

Рисунок 92 – Бункер КЗК-12-0203000В (лист 4)

№ рис	№ поз	Обозначение	Наименование	Куда входит	
				Обозначение	Кол. на 1 сб. ед.
БУНКЕР КЗК-12-0203000В (лист 4) (рисунок 92)					
92	1-23	КЗК-12-0203000В	Бункер	КЗК-2-12Т-0100000	1
				КЗК-2-12Т-0100000-01	1
	1	КЗК-12-0100380А	Фартук	КЗК-12-0203000В	1
	2	КЗК-12-0203590	Опора	КЗК-12-0203000В	1
	3	КЗК-12-0209100-02	Редуктор	КЗК-12-0203000В	1
	4	КЗР 0203410Б	Крышка	КЗК-12-0203000В	1
	5	КЗК-12-0206260	Шнек наклонный	КЗК-12-0203000В	1
	6	КЗК-10-0203423	Планка	КЗК-12-0203000В	1
	7	КЗР 0200629	Звездочка	КЗК-12-0203000В	1
	8	КРН 0000413	Шайба	КЗК-12-0203000В	4
	9	КРН 0000413-01	Шайба	КЗК-12-0203000В	4
	10	КРН 0000413-02	Шайба	КЗК-12-0203000В	4
	11		Болт М8-6ех20 – 7796	КЗК-12-0203000В	15
	12		Болт М12-6ех60 – 7796	КЗК-12-0203000В	4
	13		Болт М12-6ех35 – 7802	КЗК-12-0203000В	10
	14		Винт В.М10-6ех25 – 1485	КЗК-12-0203000В	2
15		Гайка М8-6G – 5915	КЗК-12-0203000В	4	
16		Гайка М10-6G – 5915	КЗК-12-0203000В	60	

№ рис	№ поз	Обозначение	Наименование	Куда входит	
				Обозначение	Кол. на 1 сб. ед.
92	17		Гайка М12-6G – 5915	КЗК-12-0203000В	16
	18		Шайба 8Т 65Г – 6402	КЗК-12-0203000В	37
	19		Шайба 12Т 65Г – 6402	КЗК-12-0203000В	16
	20		Шайба С 12.01 – 6958	КЗК-12-0203000В	4
	21		Шайба С.8.01 – 11371	КЗК-12-0203000В	31
	22		Шайба С.12.01 – 11371	КЗК-12-0203000В	12
	23		Шпонка 10x8x63 – 23360	КЗК-12-0203000В	2

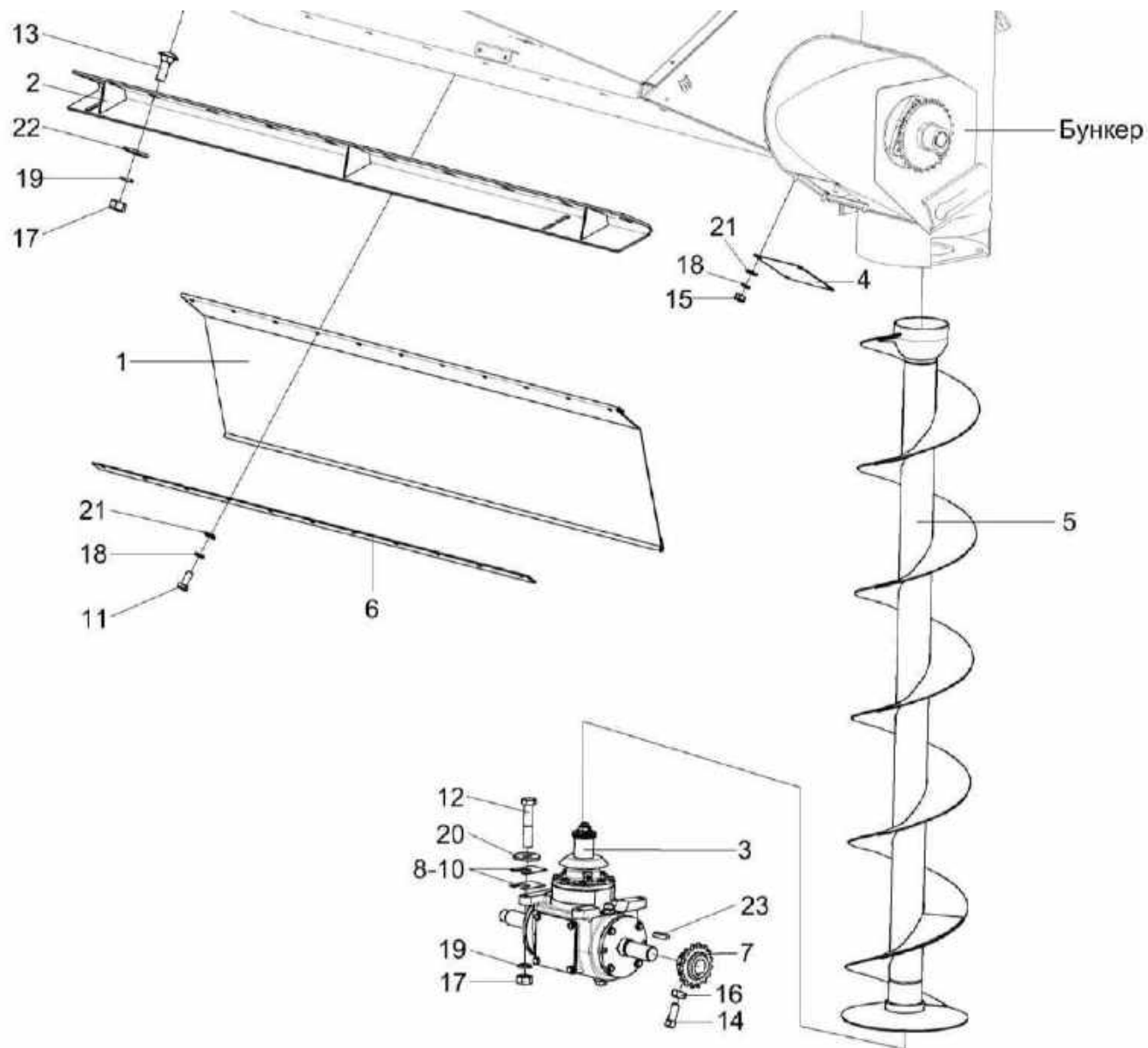

Рисунок 93 – Установка крыши КЗК-12-0204100

№ рис	№ поз	Обозначение	Наименование	Куда входит	
				Обозначение	Кол. на 1 сб. ед.
УСТАНОВКА КРЫШИ КЗК-12-0204100 (рисунок 93)					
93	1-29	КЗК-12-0204100	Установка крыши	КЗК-12-0203000В	1
	8,9	КЗК-10-0204440	Электромеханизм бункера	КЗК-12-0204100	1
	1	КЗК-12-0204110	Панель	КЗК-12-0204100	1
	2	КЗК-12-0204120	Панель	КЗК-12-0204100	1
	3	КЗК-12-0204140	Штора	КЗК-12-0204100	1
	4	КЗК-12-0204150	Штора	КЗК-12-0204100	1
	5	КЗК-12-0204160	Штора	КЗК-12-0204100	1
	6	КЗК-12-0204170	Штора	КЗК-12-0204100	1
	7	КЗК-10-0204420	Тяга	КЗК-12-0204100	2
	8	КЗК-10-0701380-02	Электромеханизм бункера	КЗК-10-0204440	1
	9	КЗК-10-0701390-02	Электромеханизм бункера	КЗК-10-0204440	1
	10	КЗК-12-0204429	Рычаг	КЗК-12-0204100	2
	11	КЗК-12-0204431	Усилитель	КЗК-12-0204100	1
	12	КЗК-12-0204431-01	Усилитель	КЗК-12-0204100	1
	13	КЗК-12-0204446	Кронштейн	КЗК-12-0204100	1
14	КЗК-12-0204447	Накладка	КЗК-12-0204100	1	
15	КЗК-12-0204802	Втулка	КЗК-12-0204100	6	

№ рис	№ поз	Обозначение	Наименование	Куда входит	
				Обозначение	Кол. на 1 сб. ед.
93	16		Болт М6-6ex12 – 7798	КЗК-12-0204100	40
	17		Болт М6-6ex14 – 7798	КЗК-12-0204100	4
	18		Болт М8-6ex25 – 7798	КЗК-12-0204100	6
	19		Болт М10-6ex25 – 7796	КЗК-12-0204100	2
	20		Гайка М8-6G – 5915	КЗК-12-0204100	6
	21		Ось 6-8 b12x18 – 9650	КЗК-12-0204100	4
	22		Ось 6-12 b12x55 – 9650	КЗК-12-0204100	2
	23		Шайба 8Т 65Г – 6402	КЗК-12-0204100	6
	24		Шайба 10Т 65Г – 6402	КЗК-12-0204100	2
	25		Шайба С 6.01 – 6958	КЗК-12-0204100	40
	26		Шайба С 8.01 – 6958	КЗК-12-0204100	8
	27		Шайба С.12.01 – 11371	КЗК-12-0204100	3
	28		Шплинт 2x20 – 397	КЗК-12-0204100	4
	29		Шплинт 3,2x18 – 397	КЗК-12-0204100	2

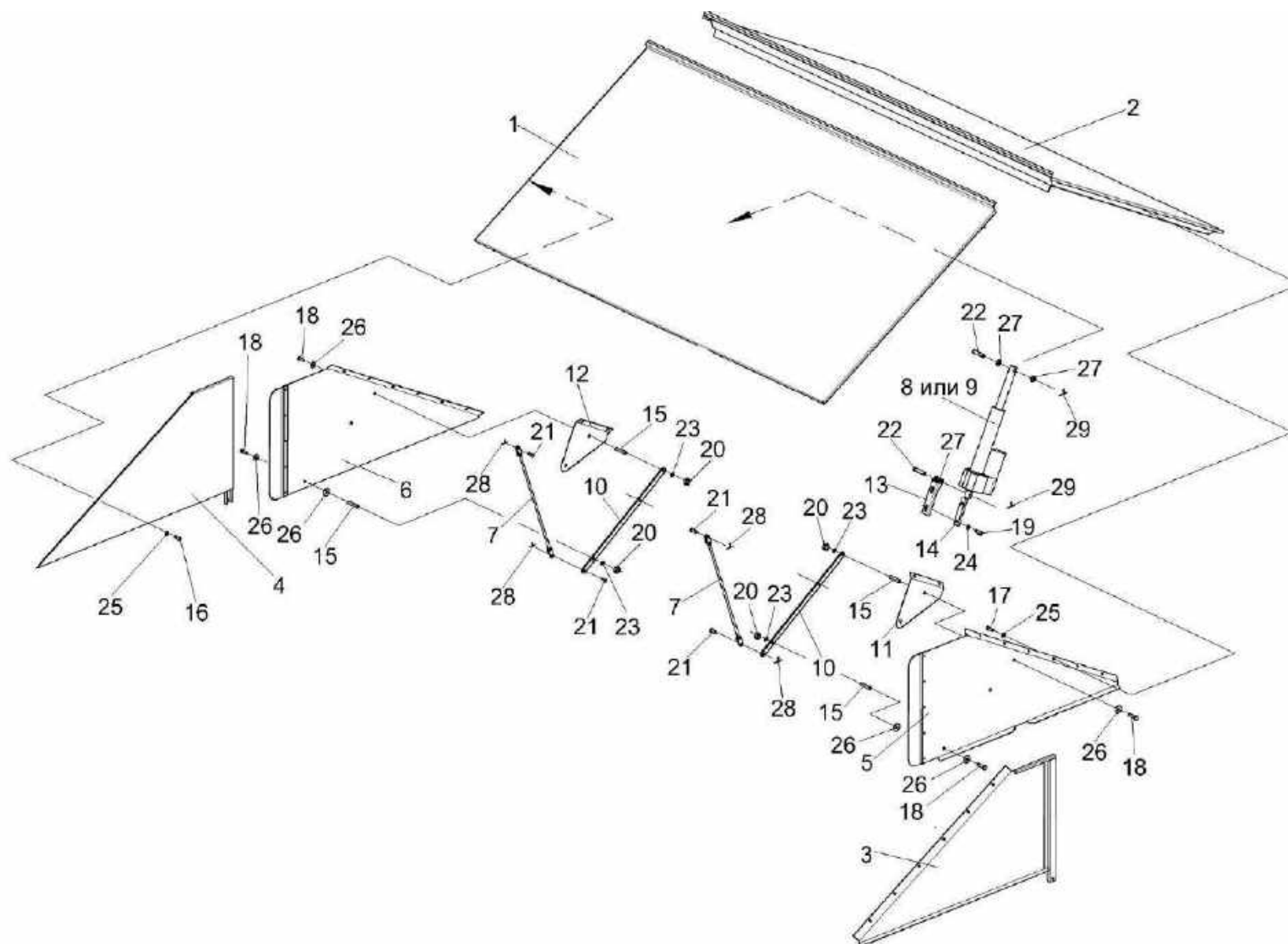

Рисунок 94 – Электромеханизм бункера КЗК-10-0701380-02

№ рис	№ поз	Обозначение	Наименование	Куда входит	
				Обозначение	Кол. на 1 сб. ед.
ЭЛЕКТРОМЕХАНИЗМ БУНКЕРА КЗК-10-0701380-02 (рисунок 94)					
94	1-5	КЗК-10-0701380-02	Электромеханизм бункера	КЗК-10-0204440	1
	1	КЗК-10-0701090	Датчик	КЗК-10-0701380-02	1
	2	ГПТ 647.60.06	Корпус	КЗК-10-0701380-02	1
	3		Лента стяжная 4-0160967-2	КЗК-10-0701380-02	1
	4		Лента стяжная зубчатая	КЗК-10-0701380-02	2
	5		Электромеханизм МК-150-03	КЗК-10-0701380-02	1

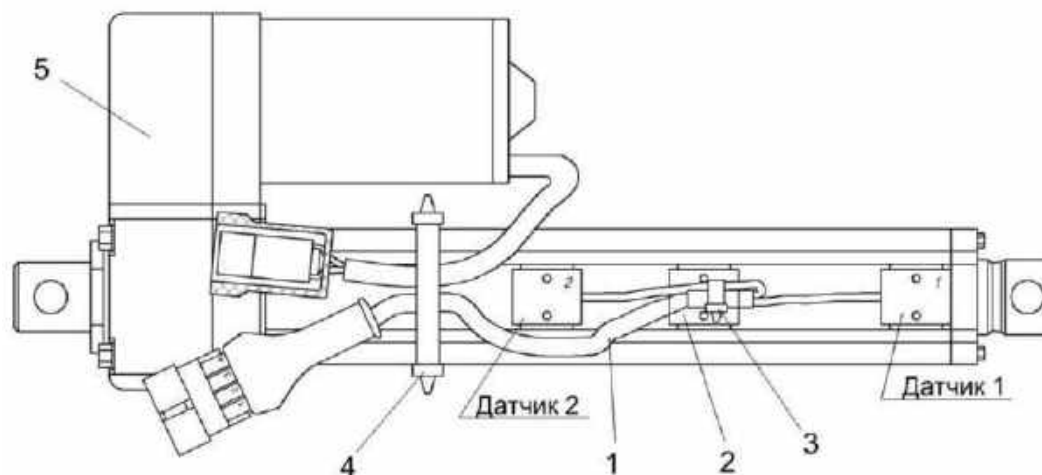

Рисунок 95 – Электромеханизм бункера КЗК-10-0701390-02

№ рис	№ поз	Обозначение	Наименование	Куда входит	
				Обозначение	Кол. на 1 сб. ед.
ЭЛЕКТРОМЕХАНИЗМ БУНКЕРА КЗК-10-0701390-02 (рисунок 95)					
95	1-10	КЗК-10-0701390-02	Электромеханизм бункера	КЗК-10-0204440	1
	1	КЗК-10-0701090	Датчик	КЗК-10-0701390-02	1
	2	ГПТ 647.60.06	Корпус	КЗК-10-0701390-02	1
	3		Колодка штыревая 502602	КЗК-10-0701390-02	1
	4		Штырь 103612	КЗК-10-0701390-02	2
	5		Варистор MOVN 1153 25 В±10% 1000А	КЗК-10-0701390-02	1
	6		Чехол 64221-3724050	КЗК-10-0701390-02	1
	7		Лента стяжная 4-0160967-2	КЗК-10-0701390-02	1
	8		Электромеханизм DA24-21B65 M 15 MON	КЗК-10-0701390-02	1
	9		Лента стяжная зубчатая	КЗК-10-0701390-02	2
10		Трубка 305 ТВ-40, 6, черная, высшего сорта – 19034 (0,15 м)	КЗК-10-0701390-02	1	

№ рис	№ поз	Обозначение	Наименование	Куда входит	
				Обозначение	Кол. на 1 сб. ед.
РЕДУКТОР КЗК-12-0209100-02 (рисунок 96)					
96	1-20	КЗК-12-0209100-02	Редуктор	КЗК-12-0203000В	1
	3,18,19	КЗК-12-0209040	Стакан	КЗК-12-0209100-02	2
	1	КЗК-12-0209020	Стакан	КЗК-12-0209100-02	1
	2	РФ 00.01.000	Сапун	КЗК-12-0209100-02	1
	3	КЗК-12-0209217	Стакан	КЗК-12-0209040	1
	4	КЗК-12-0209616	Вал	КЗК-12-0209100-02	1
	5	КЗК-12-0209807	Втулка	КЗК-12-0209100-02	1
	6	КЗР 0209002	Прокладка	КЗК-12-0209100-02	1
	7	КЗР 0209221	Корпус	КЗК-12-0209100-02	1
	8	КЗР 0209401	Крышка	КЗК-12-0209100-02	1
	9	КЗР 0209503	Прокладка регулировочная	КЗК-12-0209100-02	12 наиб. кол.
	10	КЗР 0209503-01	Прокладка регулировочная	КЗК-12-0209100-02	18 наиб. кол.
	11	КЗР 0209503-02	Прокладка регулировочная	КЗК-12-0209100-02	26 наиб. кол.
	12	КЗК-12-0209602	Шестерня	КЗК-12-0209100-02	1
13		Пробка 2-КГ ¼"	КЗК-12-0209100-02	2	
14	КИС 0118005	Прокладка	КЗК-12-0209100-02	3	

№ рис	№ поз	Обозначение	Наименование	Куда входит	
				Обозначение	Кол. на 1 сб. ед.
96	15		Болт М10-6х20 – 7796	КЗК-12-0209100-02	4
	16		Болт М10-6х30 – 7796	КЗК-12-0209100-02	12
	17		Шайба 10Т 65Г – 6402	КЗК-12-0209100-02	16
	18		Кольцо 090-095-30-2-2 – 18829/9833	КЗК-12-0209040	1
	19		Манжета 2.2-40х60-1 – 8752	КЗК-12-0209040	1
	20		Подшипник 7508А – 27365	КЗК-12-0209100-02	2

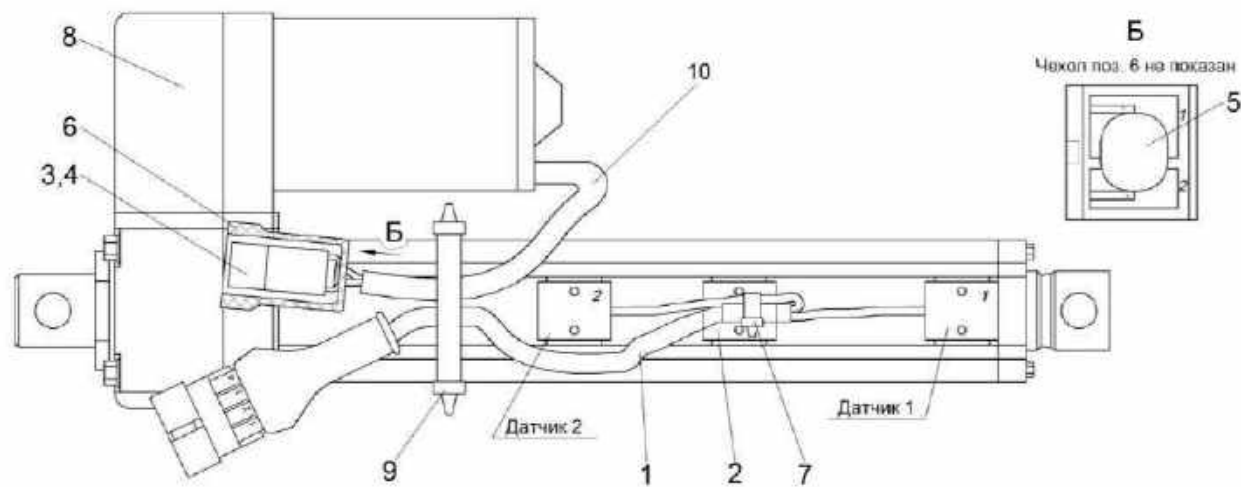

Рисунок 97 – Стакан КЗК-12-0209020

№ рис	№ поз	Обозначение	Наименование	Куда входит	
				Обозначение	Кол. на 1 сб. ед.
СТАКАН КЗК-12-0209020 (рисунок 97)					
97	1-21	КЗК-12-0209020	Стакан	КЗК-12-0209100-02	1
	7,18	КЗР 0209130	Крышка	КЗК-12-0209020	1
	1	КЗК-12-0209070	Вал-шестерня	КЗК-12-0209020	1
	2	КУЖ 0108010	Клапан предохранительный	КЗК-12-0209020	1
	3	КЗК-12-0209101	Стакан	КЗК-12-0209020	1
	4	КЗК-12-0209611	Кольцо	КЗК-12-0209020	1
	5	КЗК-12-0209631-01	Полумуфта	КЗК-12-0209020	1
	6	КЗР 0209001	Прокладка	КЗК-12-0209020	1
	7	КЗР 0209222	Крышка	КЗР 0209130	1
	8	КЗР 0209801	Шайба	КЗК-12-0209020	1
	9	ПКК 0117434	Шайба	КЗК-12-0209020	1
	10	ПКК 0117435	Шайба	КЗК-12-0209020	1
	11		Болт М6-6ех16 – 7798	КЗК-12-0209020	4
	12		Гайка М18х1,5-6G – 2526	КЗК-12-0209020	1
	13		Гайка М39х1,5-6Н – 11871	КЗК-12-0209020	1
14		Шайба 6.65Г – 6402	КЗК-12-0209020	4	
15		Шайба 39.01 – 11872	КЗК-12-0209020	1	

№ рис	№ поз	Обозначение	Наименование	Куда входит	
				Обозначение	Кол. на 1 сб. ед.
97	16		Кольцо 098-105-46-2-2 – 18829/9833	КЗК-12-0209020	1
	17		Манжета 1.2-40x60-1 – 8752	КЗК-12-0209020	1
	18		Манжета 2.2-35x58-1 – 8752	КЗР 0209130	1
	19		Подшипник 7208А – 27365	КЗК-12-0209020	1
	20		Подшипник 7508А – 27365	КЗК-12-0209020	1
	21		Масленка 1.1 – 19853	КЗК-12-0209020	1

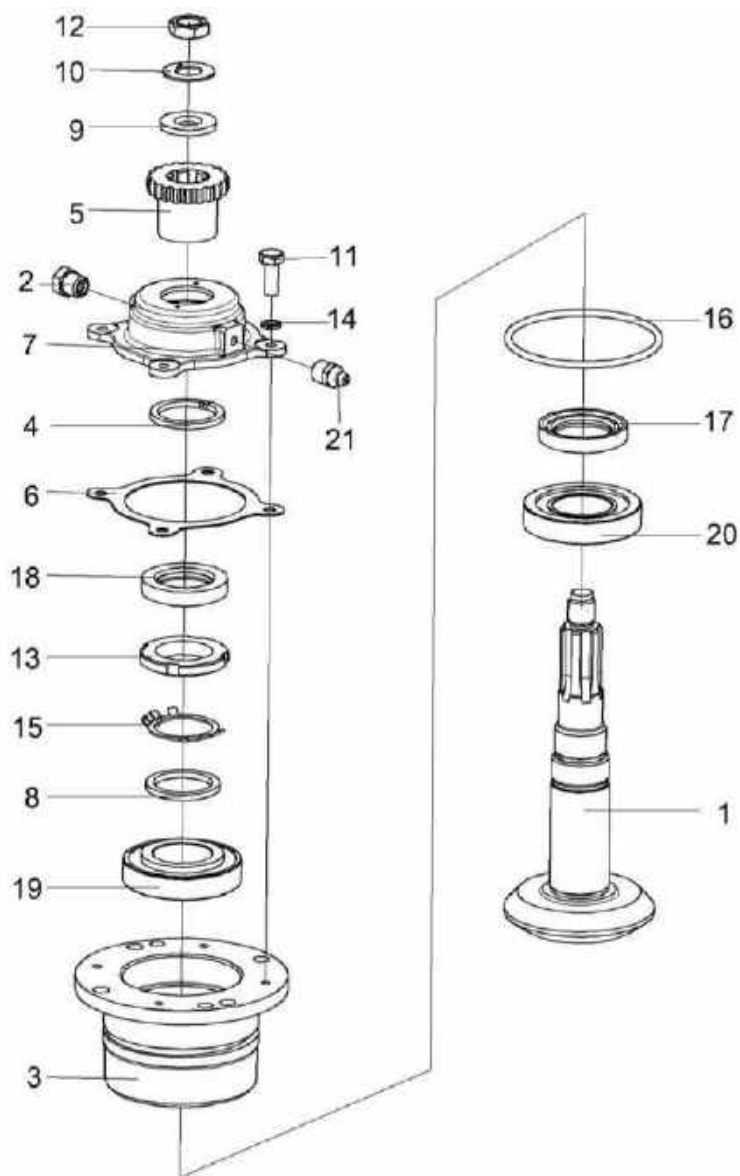

Рисунок 98 – Звездочка КЗР 0219070Б

№ рис	№ поз	Обозначение	Наименование	Куда входит	
				Обозначение	Кол. на 1 сб. ед.
ЗВЕЗДОЧКА КЗР 0219070Б (рисунок 98)					
98	1-9	КЗР 0219070Б	Звездочка	КЗК-12-0203000В	1
	1	КЗР 0219607А	Звездочка	КЗР 0219070Б	1
	2	КЗР 0202825-07	Втулка	КЗР 0219070Б	1
	3	КИС 0105438	Шайба специальная	КЗР 0219070Б	4 наиб. кол.
	4	КИС 0114632	Втулка	КЗР 0219070Б	1
	5	КИС 0114647Б-03	Ось	КЗР 0219070Б	1
	6		Гайка М20х1,5-6G – 2526	КЗР 0219070Б	2
	7		Шайба С.20.01 – 11371	КЗР 0219070Б	1
	8		Кольцо В52 – 13941	КЗР 0219070Б	2
9		Подшипник 180205 – 8882	КЗР 0219070Б	1	

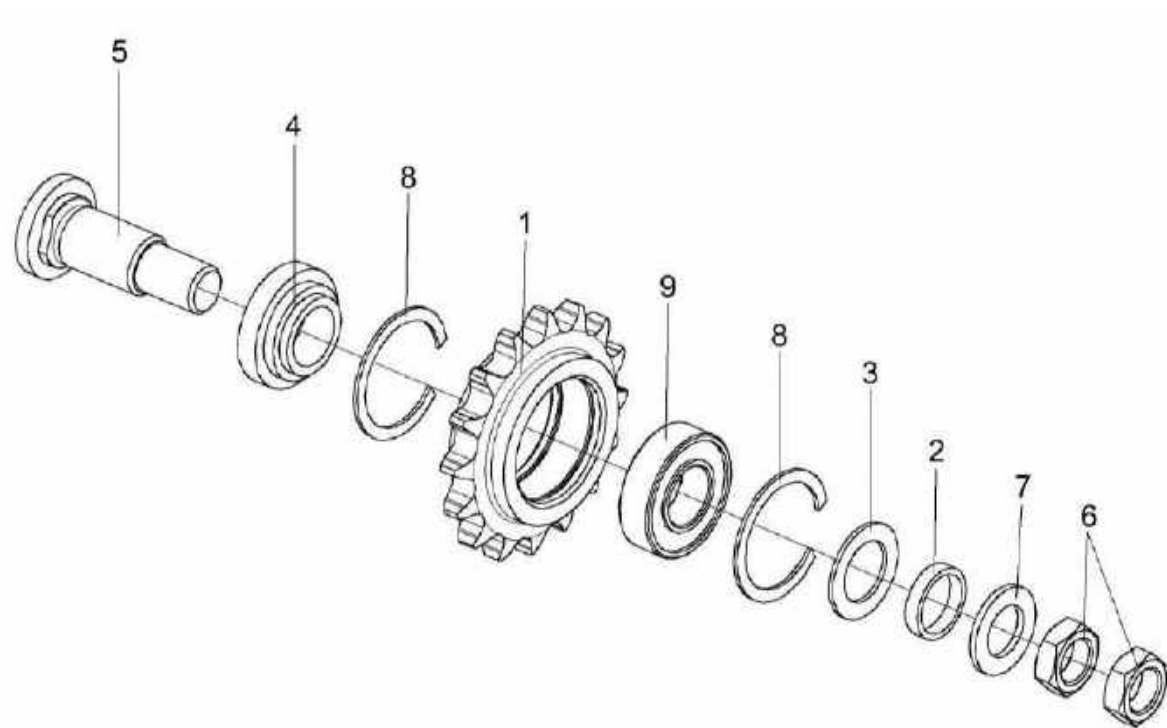

Рисунок 99 – Установка пробоотборника и раскосов КЗК-12-0203600А

№ рис	№ поз	Обозначение	Наименование	Куда входит	
				Обозначение	Кол. на 1 сб. ед.
УСТАНОВКА ПРОБООТБОРНИКА И РАСКОСОВ КЗК-12-0203600А (рисунок 99)					
99	1-12	КЗК-12-0203600А	Установка пробоотборника и раскосов	КЗК-2-12Т-0100000	1
				КЗК-2-12Т-0100000-01	1
	1	КЗК-12-0203650	Раскос	КЗК-12-0203600А	1
	2	КЗК-12-0203650-01	Раскос	КЗК-12-0203600А	1
	3	КЗК-12-0203489Б	Желоб	КЗК-12-0203600А	1
	4		Болт М8-6ех20 – 7802	КЗК-12-0203600А	1
	5		Болт М10-6ех25 – 7802	КЗК-12-0203600А	2
	6		Болт М10-6ех30 – 7796	КЗК-12-0203600А	2
	7		Гайка М8-6G – 5915	КЗК-12-0203600А	1
	8		Гайка М10-6G – 5915	КЗК-12-0203600А	4
	9		Шайба 8Т 65Г – 6402	КЗК-12-0203600А	1
	10		Шайба 10Т 65Г – 6402	КЗК-12-0203600А	4
11		Шайба С 8.01 – 6958	КЗК-12-0203600А	1	
12		Шайба С 10.01 – 6958	КЗК-12-0203600А	4	

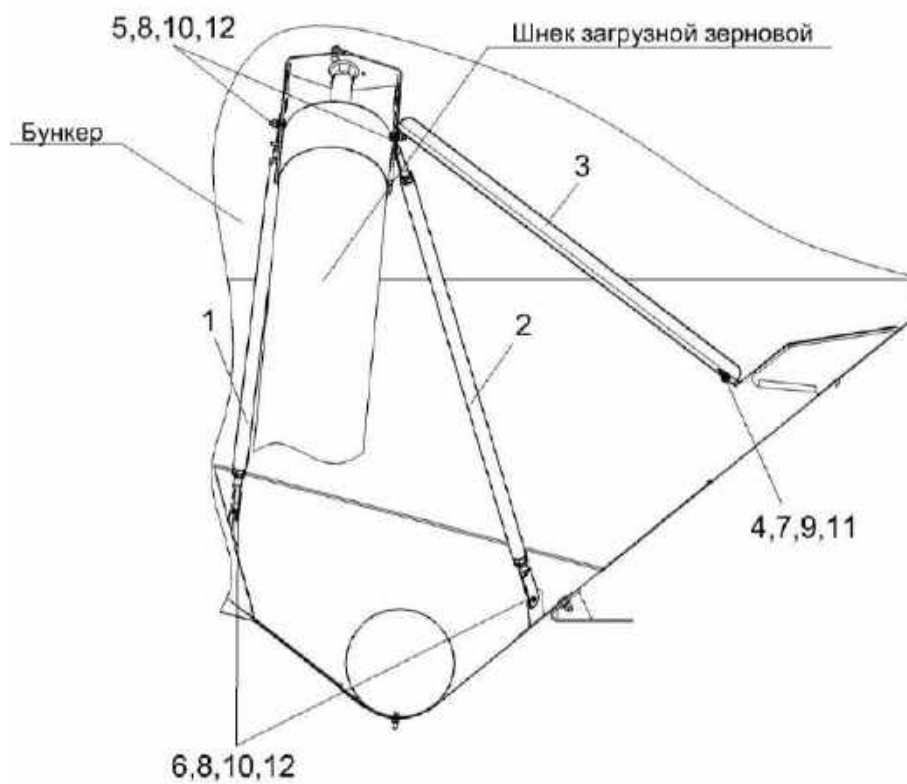

Рисунок 100 – Шнек с отводом КЗК-12-0206000Б

№ рис	№ поз	Обозначение	Наименование	Куда входит	
				Обозначение	Кол. на 1 сб. ед.
ШНЕК С ОТВОДОМ КЗК-12-0206000Б (рисунок 100)					
100	1-19	КЗК-12-0206000Б	Шнек с отводом	КЗК-2-12Т-0100000	1
				КЗК-2-12Т-0100000-01	1
	1	КЗК-12-0206040	Кожух	КЗК-12-0206000Б	1
	2	КЗК-12-0206180А	Шнек поворотный выгрузной	КЗК-12-0206000Б	1
	3	КЗК-12-0206190А	Опора	КЗК-12-0206000Б	1
	4	КЗК-12-0206210Б	Кожух	КЗК-12-0206000Б	1
	5	КЗК-12-0206230А	Отвод с редуктором	КЗК-12-0206000Б	1
	6	КЗК-12-0206007Б	Фартук	КЗК-12-0206000Б	1
	7	КЗК-12-0206428В	Обечайка	КЗК-12-0206000Б	1
	8	КЗК-12-0206451А	Планка	КЗК-12-0206000Б	1
	9	КЗК-12-0206451А-01	Планка	КЗК-12-0206000Б	1
	10	КЗР 0202682	Шайба	КЗК-12-0206000Б	10
	11		Болт М12-6ех40 – 7796	КЗК-12-0206000Б	10
	12		Болт М8-6ех20 – 7796	КЗК-12-0206000Б	14
	13		Болт М8-6ех25 – 7802	КЗК-12-0206000Б	8
	14		Гайка М8-6G – 5915	КЗК-12-0206000Б	22
	15		Гайка М12-6G – 5915	КЗК-12-0206000Б	10
	16		Шайба 8 65Г – 6402	КЗК-12-0206000Б	10
	17		Шайба С.8.01 – 11371	КЗК-12-0206000Б	8
18		Шайба С 8.01 – 6958	КЗК-12-0206000Б	10	
19		Подшипник 1680207С17	КЗК-12-0206000Б	1	

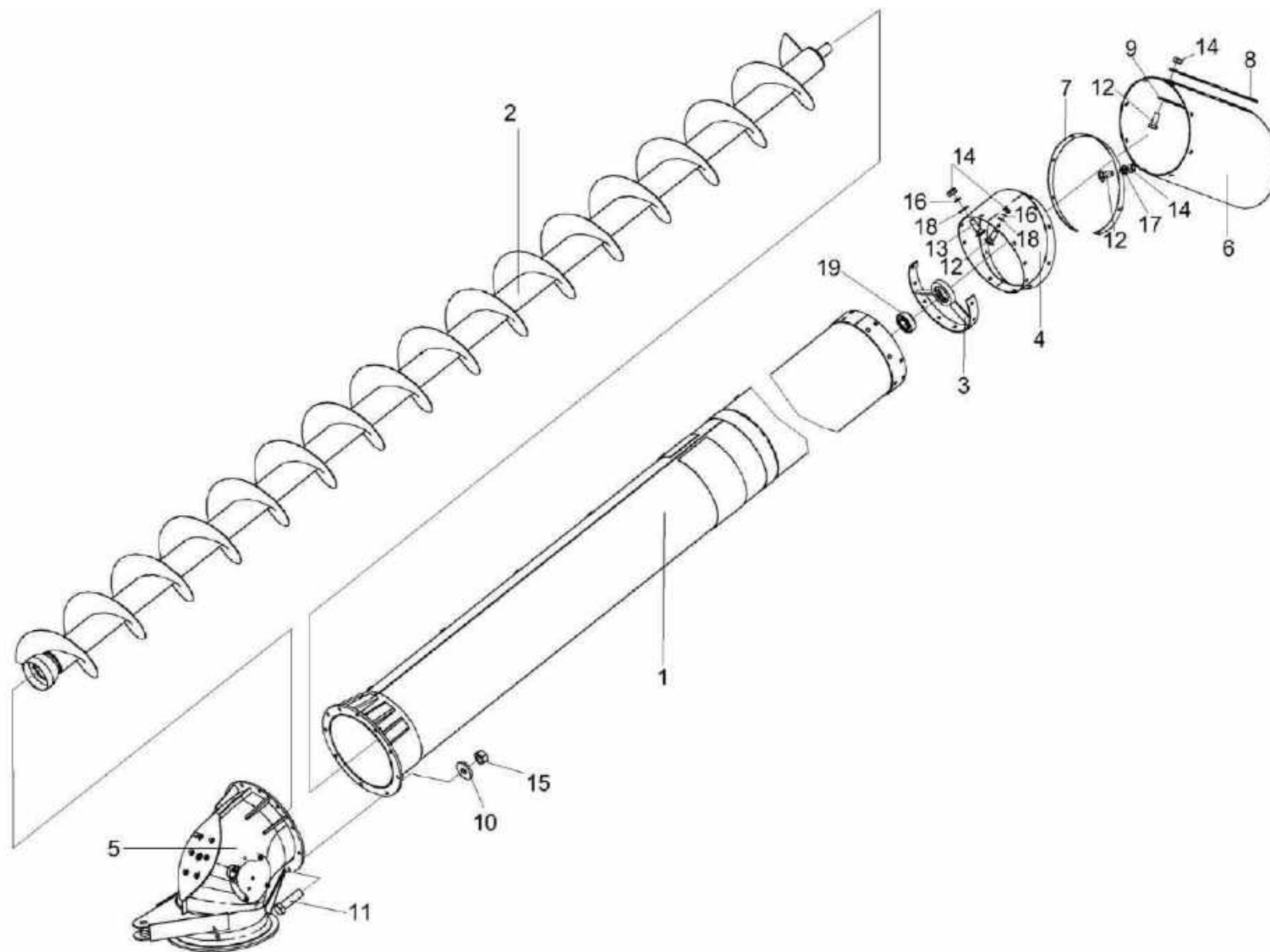

Рисунок 101 – Отвод с редуктором КЗК-12-0206230А

№ рис	№ поз	Обозначение	Наименование	Куда входит	
				Обозначение	Кол. на 1 сб. ед.
ОТВОД С РЕДУКТОРОМ КЗК-12-0206230А (рисунок 101)					
101	1-13	КЗК-12-0206230А	Отвод с редуктором	КЗК-12-0206000Б	1
	1	КЗК-12-0206240А	Отвод	КЗК-12-0206230А	1
	2	КЗК-12-0210000А	Редуктор	КЗК-12-0206230А	1
	3	КЗР 0206120В-01	Крышка	КЗК-12-0206230А	1
	4	УЭС 0700800-02	Хомут	КЗК-12-0206230А	1
	5	КЗР 0221417	Шайба	КЗК-12-0206230А	8
	6		Болт М10-6ех30 – 7796	КЗК-12-0206230А	5
	7		Болт М10-6ех35 – 7796	КЗК-12-0206230А	1
	8		Гайка М8-6G – 5915	КЗК-12-0206230А	4
	9		Шайба 8Т 65Г – 6402	КЗК-12-0206230А	4
	10		Шайба 10Т 65Г – 6402	КЗК-12-0206230А	6
	11		Шайба С.8.01 – 11371	КЗК-12-0206230А	4
	12		Шайба С 10.01 – 10450	КЗК-12-0206230А	1
13		Штифт 6х12 – 3128	КЗК-12-0206230А	2	

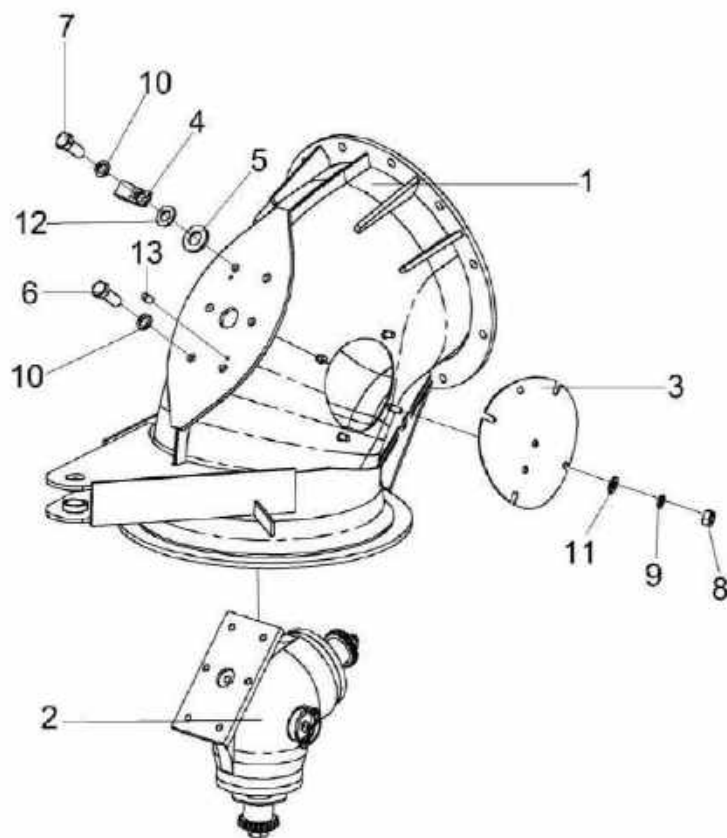

Рисунок 102 – Редуктор КЗК-12-0210000А

№ рис	№ поз	Обозначение	Наименование	Куда входит	
				Обозначение	Кол. на 1 сб. ед.
РЕДУКТОР КЗК-12-0210000А (рисунок 102)					
102	1-11	КЗК-12-0210000А	Редуктор	КЗК-12-0206230А	1
	1	КЗК-12-0210010	Стакан	КЗК-12-0210000А	1
	2	КЗК-12-0210020	Стакан	КЗК-12-0210000А	1
	3	КУЖ 0108010	Клапан предохранительный	КЗК-12-0210000А	1
	4	КЗК-12-0210203	Корпус	КЗК-12-0210000А	1
	5	КЗК-12-0210501	Прокладка	КЗК-12-0210000А	8 наиб. кол.
	6	КЗК-12-0210501-01	Прокладка	КЗК-12-0210000А	12 наиб. кол.
	7	КЗК-12-0210501-02	Прокладка	КЗК-12-0210000А	8 наиб. кол.
	8	КЗР 0210001А	Прокладка	КЗК-12-0210000А	1
	9	КЗР 0210603А	Пробка	КЗК-12-0210000А	1
	10		Болт М8-6ех30 – 7796	КЗК-12-0210000А	12
11		Шайба 8Т 65Г – 6402	КЗК-12-0210000А	12	

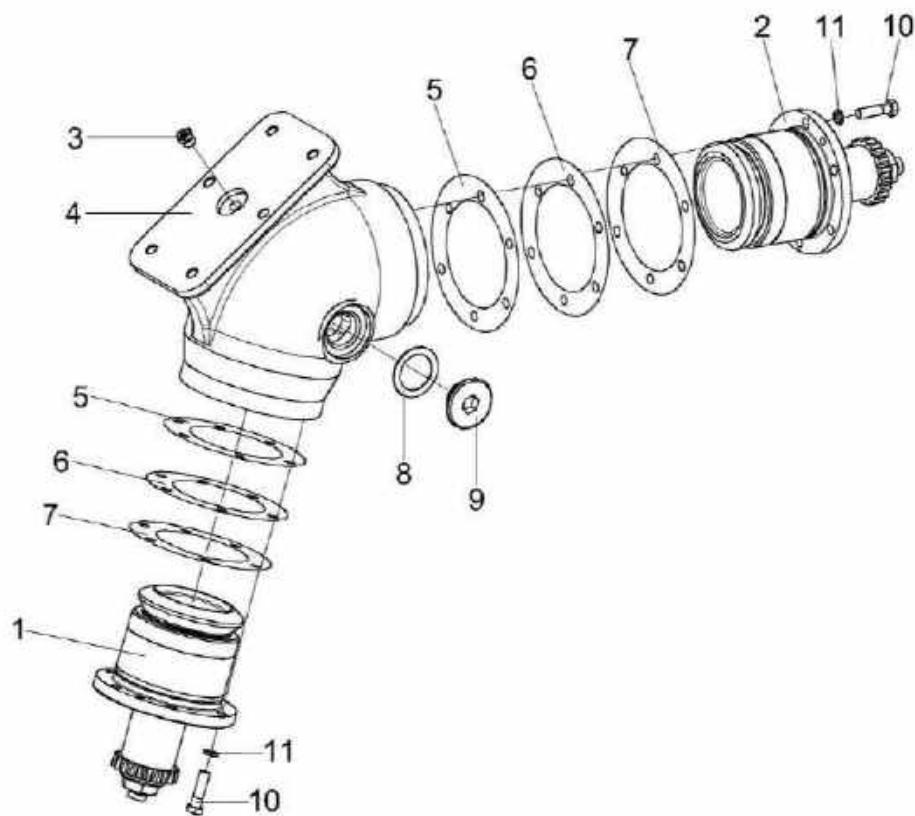

Рисунок 103 – Стакан КЗК-12-0210010

№ рис	№ поз	Обозначение	Наименование	Куда входит	
				Обозначение	Кол. на 1 сб. ед.
СТАКАН КЗК-12-0210010 (рисунок 103)					
103	1-17	КЗК-12-0210010	Стакан	КЗК-12-0210000А	1
	1	КЗК-12-0210030	Вал-шестерня	КЗК-12-0210010	1
	2	КЗК-12-0209631	Полумуфта	КЗК-12-0210010	1
	3	КЗК-12-0210202	Стакан	КЗК-12-0210010	1
	4	КЗК-12-0210801	Кольцо	КЗК-12-0210010	1 подбор
	5	КЗК-12-0210801-01	Кольцо	КЗК-12-0210010	1 подбор
	6	КЗК-12-0210801-02	Кольцо	КЗК-12-0210010	1 подбор
	7	КЗК-12-0210801-03	Кольцо	КЗК-12-0210010	1 подбор
	8	КЗК-12-0210801-04	Кольцо	КЗК-12-0210010	1 подбор
	9	КЗК-12-0210801-05	Кольцо	КЗК-12-0210010	1 подбор
	10	КЗК-12-0210802	Втулка	КЗК-12-0210010	1
	11	ПКК 0117434	Шайба	КЗК-12-0210010	1
	12	ПКК 0117435	Шайба	КЗК-12-0210010	1
	13		Гайка М18х1,5-6G – 5916	КЗК-12-0210010	1
	14		Кольцо 082-090-46-2-2 – 18829/9833	КЗК-12-0210010	1
	15		Кольцо В72 – 13943	КЗК-12-0210010	1
	16		Подшипник 180207 – 8882	КЗК-12-0210010	1
17		Подшипник BS2-2207-2CS/VT143 или Подшипник WS22207-E1-2RSR	КЗК-12-0210010	1	

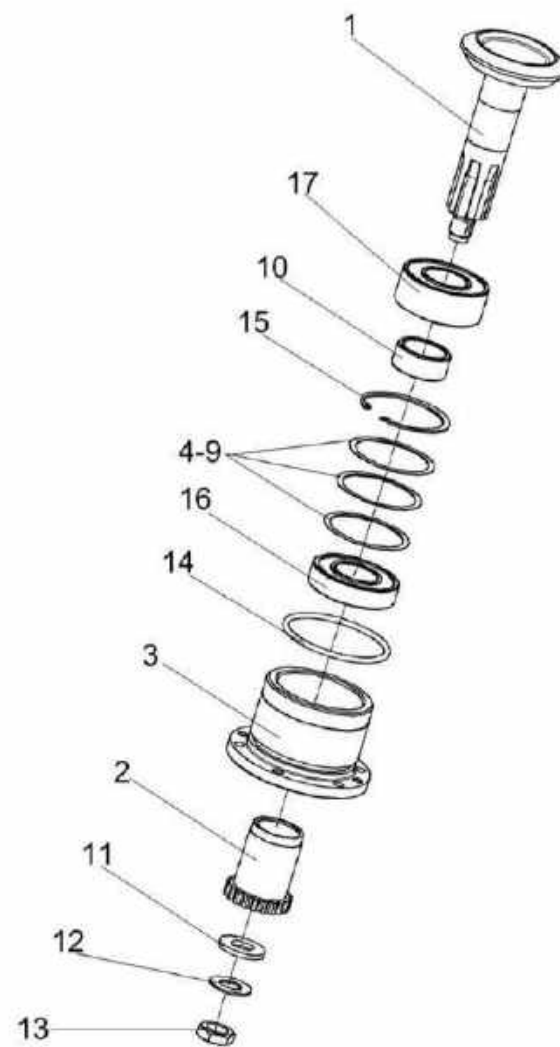

Рисунок 104 – Стакан КЗК-12-0210020

№ рис	№ поз	Обозначение	Наименование	Куда входит	
				Обозначение	Кол. на 1 сб. ед.
СТАКАН КЗК-12-0210020 (рисунок 104)					
104	1-17	КЗК-12-0210020	Стакан	КЗК-12-0210000А	1
	1	КЗК-12-0210040	Вал-шестерня	КЗК-12-0210020	1
	2	КЗК-12-0209631	Полумуфта	КЗК-12-0210020	1
	3	КЗК-12-0210202	Стакан	КЗК-12-0210020	1
	4	КЗК-12-0210801	Кольцо	КЗК-12-0210020	1 подбор
	5	КЗК-12-0210801-01	Кольцо	КЗК-12-0210020	1 подбор
	6	КЗК-12-0210801-02	Кольцо	КЗК-12-0210020	1 подбор
	7	КЗК-12-0210801-03	Кольцо	КЗК-12-0210020	1 подбор
	8	КЗК-12-0210801-04	Кольцо	КЗК-12-0210020	1 подбор
	9	КЗК-12-0210801-05	Кольцо	КЗК-12-0210020	1 подбор
	10	КЗК-12-0210802	Втулка	КЗК-12-0210020	1
	11	ПКК 0117434	Шайба	КЗК-12-0210020	1
	12	ПКК 0117435	Шайба	КЗК-12-0210020	1
	13		Гайка М18х1,5-6G – 5916	КЗК-12-0210020	1
	14		Кольцо 082-090-46-2-2 – 18829/9833	КЗК-12-0210010	1
	15		Кольцо В72 – 13943	КЗК-12-0210020	1
	16		Подшипник 180207 – 8882	КЗК-12-0210020	1
17		Подшипник BS2-2207-2CS/VT143 или Подшипник WS22207-E1-2RSR	КЗК-12-0210020	1	

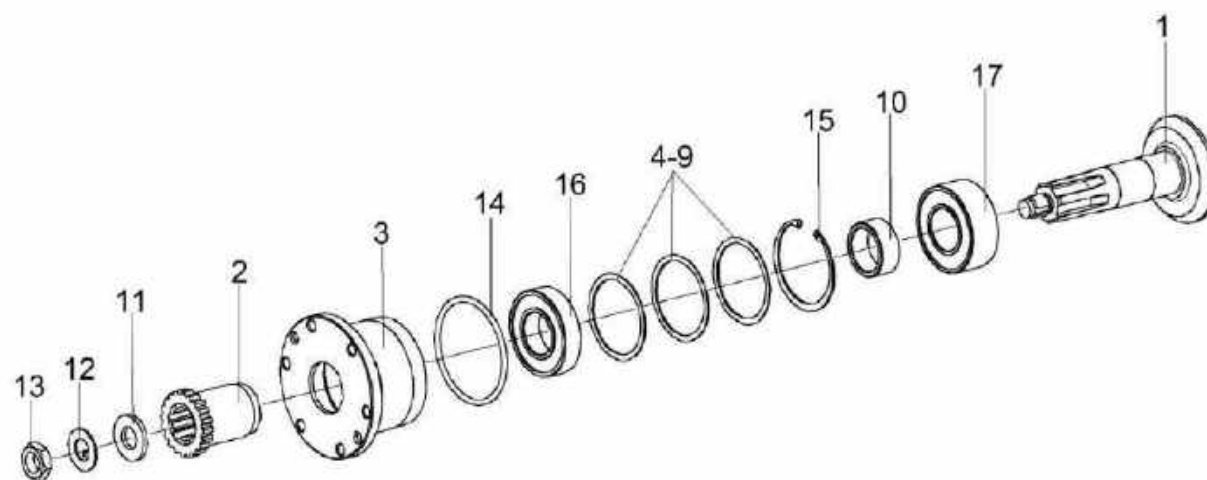

Рисунок 105 – Шнек загрузной КЗК-10С-0216000

№ рис	№ поз	Обозначение	Наименование	Куда входит	
				Обозначение	Кол. на 1 сб. ед.
ШНЕК ЗАГРУЗНОЙ КЗК-10С-0216000 (рисунок 105)					
105	1-25	КЗК-10С-0216000	Шнек загрузной	КЗК-2-12Т-0100000 КЗК-2-12Т-0100000-01	1 1
	1	КЗК-10С-0216010	Кожух шнека	КЗК-10С-0216000	1
	2	КЗК-10С-0216030	Шнек загрузной	КЗК-10С-0216000	1
	3	КЗК-12-0245000	Редуктор	КЗК-10С-0216000	1
	4	КЗК 0216020А	Крышка	КЗК-10С-0216000	1
	5	КЗК-10С-0216406	Кронштейн	КЗК-10С-0216000	1
	6	КЗК-10С-0216411	Крышка	КЗК-10С-0216000	1
	7	КЗР 0101105	Корпус подшипника	КЗК-10С-0216000	1
	8	КЗР 0216001Б	Крышка	КЗК-10С-0216000	1
	9	КЗР 0218415Б	Крышка	КЗК-10С-0216000	1
	10		Болт М10-6ех35 – 7796	КЗК-10С-0216000	4
	11		Болт М8-6ех45 – 7802	КЗК-10С-0216000	3
	12		Болт М10-6ех30 – 7802	КЗК-10С-0216000	2
	13		Болт М10-6ех35 – 7802	КЗК-10С-0216000	2
	14		Гайка М6-6G – 5915	КЗК-10С-0216000	6
	15		Гайка М8-6G – 5915	КЗК-10С-0216000	6
16		Гайка М10-6G – 5915	КЗК-10С-0216000	8	

№ рис	№ поз	Обозначение	Наименование	Куда входит	
				Обозначение	Кол. на 1 сб. ед.
105	17		Шайба 6Т 65Г – 6402	КЗК-10С-0216000	6
	18		Шайба 8Т 65Г – 6402	КЗК-10С-0216000	3
	19		Шайба 10Т 65Г – 6402	КЗК-10С-0216000	8
	20		Шайба С 10.01 – 6958	КЗК-10С-0216000	4
	21		Шайба С.6.01 – 11371	КЗК-10С-0216000	6
	22		Шайба С.8.01 – 11371	КЗК-10С-0216000	6
	23		Шайба С.10.01 – 11371	КЗК-10С-0216000	4
	24		Шплинт 4х22 – 397	КЗК-10С-0216000	1
	25		Подшипник 1680205С17	КЗК-10С-0216000	1

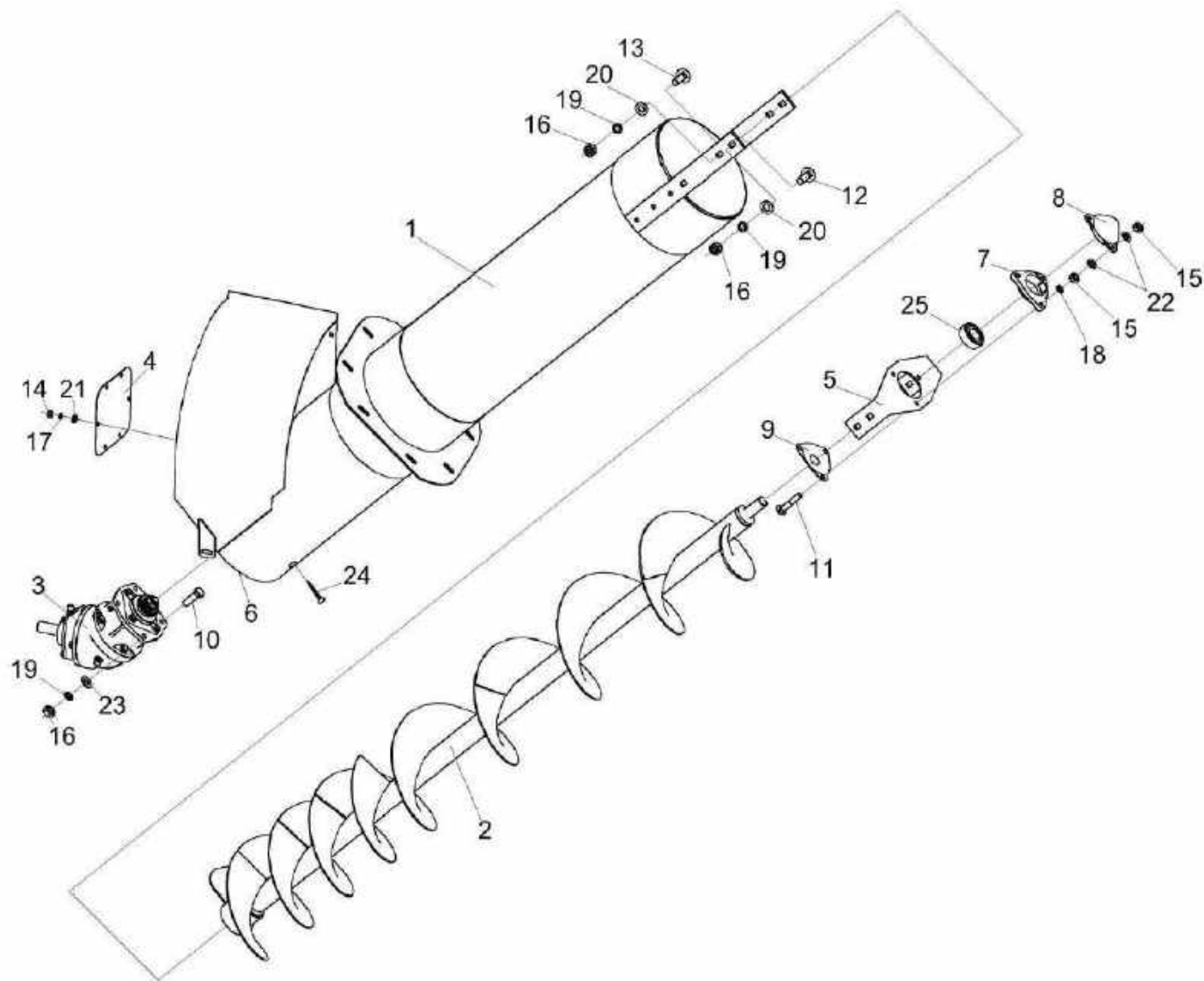

Рисунок 106 – Редуктор КЗК-12-0245000

№ рис	№ поз	Обозначение	Наименование	Куда входит	
				Обозначение	Кол. на 1 сб. ед.
РЕДУКТОР КЗК-12-0245000 (рисунок 106)					
106	1-11	КЗК-12-0245000	Редуктор	КЗК-10С-0216000	1
	1	КЗК-12-0245010	Стакан	КЗК-12-0245000	1
	2	КЗК-12-0245020	Стакан	КЗК-12-0245000	1
	3	КЗК-12-0245101	Корпус	КЗК-12-0245000	1
	4	КЗР 0209503	Прокладка регулировочная	КЗК-12-0245000	8
	5	КЗР 0209503-01	Прокладка регулировочная	КЗК-12-0245000	12
	6	КЗР 0209503-02	Прокладка регулировочная	КЗК-12-0245000	8
	7	КЗР 0210001А	Прокладка	КЗК-12-0245000	1
	8	КЗР 0210603А	Пробка	КЗК-12-0245000	1
	9		Болт М10-6ех25 – 7796	КЗК-12-0245000	8
	10		Шайба 10Т 65Г – 6402	КЗК-12-0245000	8
11		Пробка КГ 1/4"	КЗК-12-0245000	1	

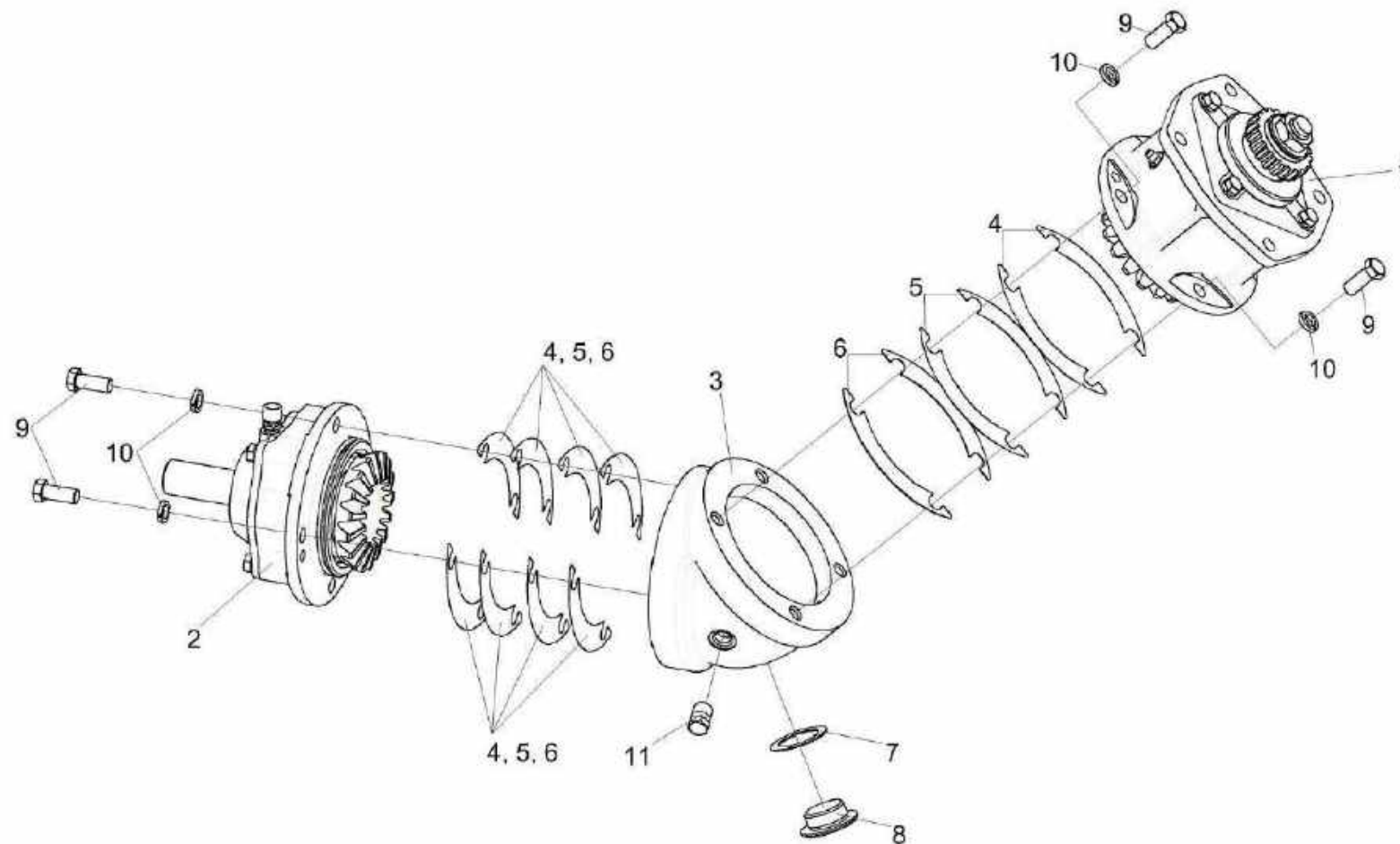

Рисунок 107 – Стакан КЗК-12-0245010

№ рис	№ поз	Обозначение	Наименование	Куда входит	
				Обозначение	Кол. на 1 сб. ед.
СТАКАН КЗК-12-0245010 (рисунок 107)					
107	1-34	КЗК-12-0245010	Стакан	КЗК-12-0245000	1
	1	КЗК-12-0245030	Вал-шестерня	КЗК-12-0245010	1
	2	КУЖ 0108010	Клапан предохранительный	КЗК-12-0245010	1
	3	КЗК-12-0245040	Крышка	КЗК-12-0245010	1
	4	КЗК-12-0245111	Стакан	КЗК-12-0245010	1
	5	КЗК-12-0245611	Полумуфта	КЗК-12-0245010	1
	6	КЗК-12-0245811	Втулка	КЗК-12-0245010	1 подбор
	7	КЗК-12-0245811-01	Втулка	КЗК-12-0245010	1 подбор
	8	КЗК-12-0245811-02	Втулка	КЗК-12-0245010	1 подбор
	9	КЗК-12-0245811-03	Втулка	КЗК-12-0245010	1 подбор
	10	КЗК-12-0245811-04	Втулка	КЗК-12-0245010	1 подбор
	11	КЗК-12-0245811-05	Втулка	КЗК-12-0245010	1 подбор
	12	КЗК-12-0245811-06	Втулка	КЗК-12-0245010	1 подбор
	13	КЗК-12-0245811-07	Втулка	КЗК-12-0245010	1 подбор
	14	КЗК-12-0245811-08	Втулка	КЗК-12-0245010	1 подбор
	15	КЗК-12-0245811-09	Втулка	КЗК-12-0245010	1 подбор
16	КЗК-12-0245811-10	Втулка	КЗК-12-0245010	1 подбор	

№ рис	№ поз	Обозначение	Наименование	Куда входит	
				Обозначение	Кол. на 1 сб. ед.
107	17	КЗК-12-0245811-11	Втулка	КЗК-12-0245010	1 подбор
	18	КЗК-12-0245811-12	Втулка	КЗК-12-0245010	1 подбор
	19	КЗК-12-0245811-13	Втулка	КЗК-12-0245010	1 подбор
	20	КЗК-12-0245811-14	Втулка	КЗК-12-0245010	1 подбор
	21	КЗК-12-0245811-15	Втулка	КЗК-12-0245010	1 подбор
	22	КЗК-12-0245811-16	Втулка	КЗК-12-0245010	1 подбор
	23	КЗК-12-0245811-17	Втулка	КЗК-12-0245010	1 подбор
	24	КПС-4-0102813	Кольцо упорное	КЗК-12-0245010	1
	25	ПКК 0117434	Шайба	КЗК-12-0245010	1
	26	ПКК 0117435	Шайба	КЗК-12-0245010	1
	27		Болт М8-6ех20 – 7796	КЗК-12-0245010	4
	28		Гайка М18х1,5-6G – 5916	КЗК-12-0245010	1
	29		Шайба 8Т 65Г – 6402	КЗК-12-0245010	4
	30		Кольцо 094-100-36-2-2 – 18829/9833	КЗК-12-0245010	1
	31		Манжета 1.2-40х60-1 – 8752	КЗК-12-0245010	1
	32		Масленка 1.2 – 19853	КЗК-12-0245010	1
	33		Подшипник 7207А – 27365	КЗК-12-0245010	1
	34		Подшипник 7208А – 27365	КЗК-12-0245010	1

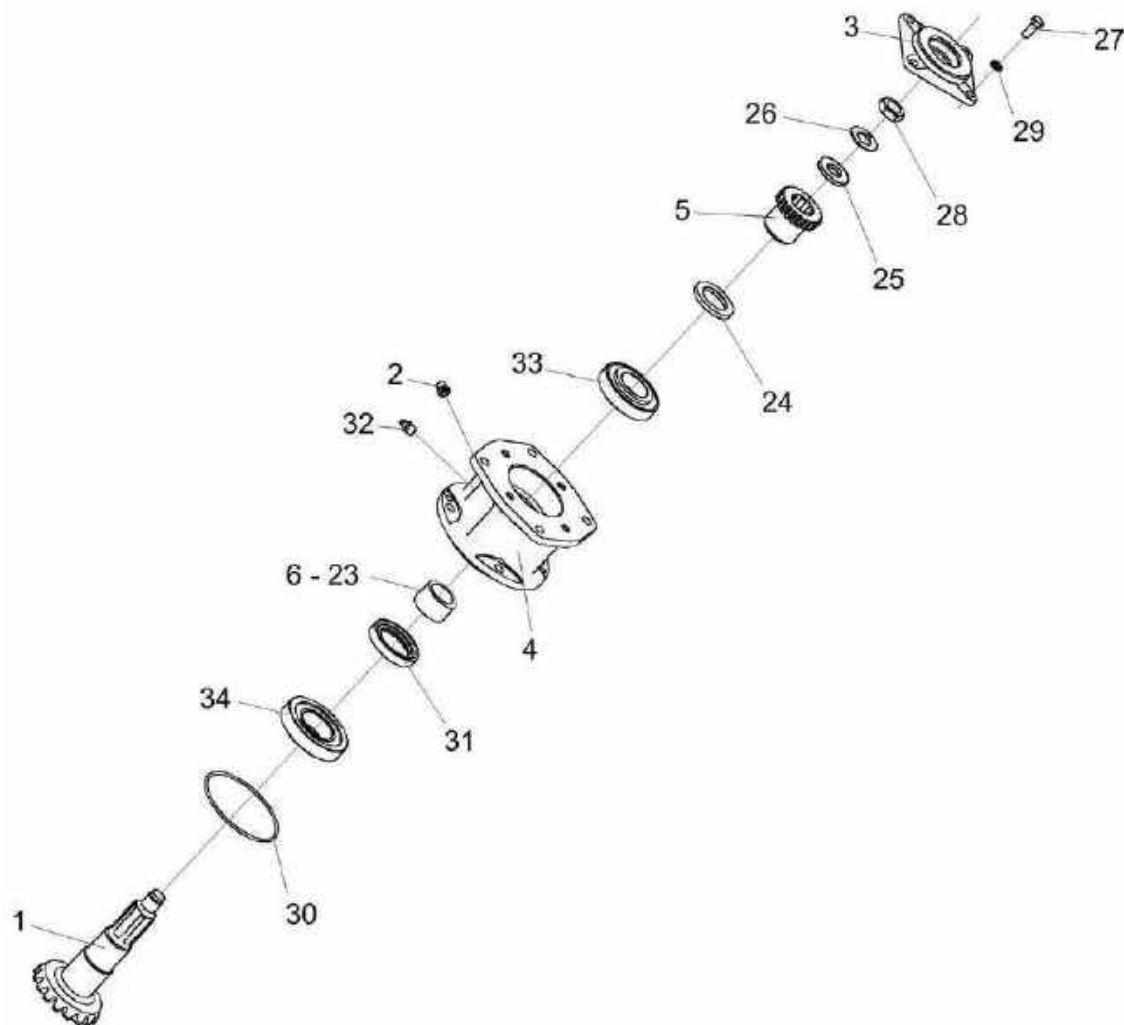

Рисунок 108 – Стакан КЗК-12-0245020

№ рис	№ поз	Обозначение	Наименование	Куда входит	
				Обозначение	Кол. на 1 сб. ед.
СТАКАН КЗК-12-0245020 (рисунок 108)					
108	1-21	КЗК-12-0245020	Стакан	КЗК-12-0245000	1
	2,14,21	КЗК-12-0245050	Крышка	КЗК-12-0245020	1
	1	КЗК-12-0245121	Стакан	КЗК-12-0245020	1
	2	КЗК-12-0245151	Крышка	КЗК-12-0245050	1
	3	КЗК-12-0245621	Вал-шестерня	КЗК-12-0245020	1
	4	КВК 0925831-02	Втулка	КЗК-12-0245020	1 подбор
	5	КВК 0925831-03	Втулка	КЗК-12-0245020	1 подбор
	6	КВК 0925831-04	Втулка	КЗК-12-0245020	1 подбор
	7	КВК 0925831-05	Втулка	КЗК-12-0245020	1 подбор
	8	КВК 0925831-06	Втулка	КЗК-12-0245020	1 подбор
	9	КВК 0925831-07	Втулка	КЗК-12-0245020	1 подбор
	10	КВК 0925831-08	Втулка	КЗК-12-0245020	1 подбор
	11	КВК 0925831-09	Втулка	КЗК-12-0245020	1 подбор
	12	КВК 0925831-10	Втулка	КЗК-12-0245020	1 подбор
	13	ЖГР-3-0204805-12	Втулка	КЗК-12-0245020	1
14	34-4-1-17А	Сапун	КЗК-12-0245050	1	
15		Болт М8-6ех20 – 7796	КЗК-12-0245020	4	

№ рис	№ поз	Обозначение	Наименование	Куда входит	
				Обозначение	Кол. на 1 сб. ед.
108	16		Гайка М39х1,5-6Н – 11871	КЗК-12-0245020	1
	17		Шайба 8Т 65Г – 6402	КЗК-12-0245020	4
	18		Шайба 39.01 – 11872	КЗК-12-0245020	1
	19		Кольцо 094-100-36-2-2 – 18829/9833	КЗК-12-0245020	1
	20		Подшипник 7208А – 27365	КЗК-12-0245020	2
	21		Манжета 2.2-35х58-1 – 8752	КЗК-12-0245050	1

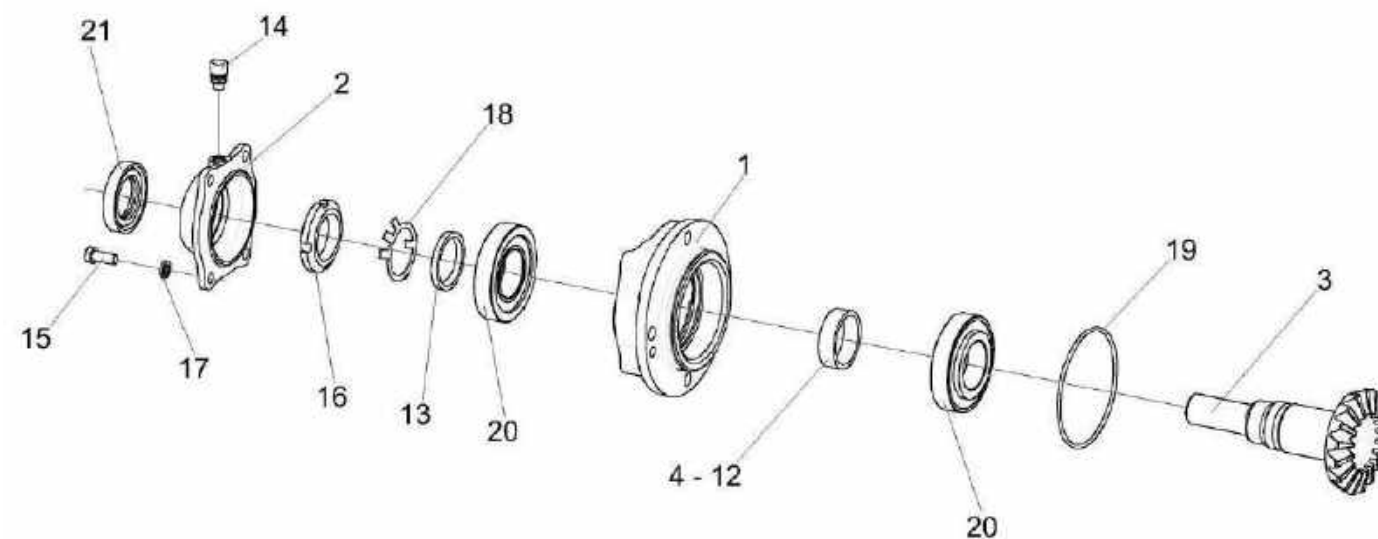

Рисунок 109 – Элеватор зерновой КЗК-10-0214000-01 (лист 1)

№ рис	№ поз	Обозначение	Наименование	Куда входит	
				Обозначение	Кол. на 1 сб. ед.
ЭЛЕВАТОР ЗЕРНОВОЙ КЗК-10-0214000-01 (лист 1) (рисунок 109)					
109	1-13	КЗК-10-0214000-01	Элеватор зерновой	КЗК-2-12Т-0100000	1
				КЗК-2-12Т-0100000-01	1
	1	КЗК-10-0214010-01	Корпус	КЗК-10-0214000-01	1
	2	КЗК-10-0219100	Муфта фрикционная	КЗК-10-0214000-01	1
	3	КЗК-10-0219604	Звездочка	КЗК-10-0214000-01	1
	4	КЗК-10-0219605	Вал	КЗК-10-0214000-01	1
	5	КИС 0900101А-03	Корпус подшипника	КЗК-10-0214000-01	2
	6	УЭС 0100603А-01	Болт	КЗК-10-0214000-01	1
	7	04.140.002	Шайба	КЗК-10-0214000-01	1
	8		Болт М10-6ех40 – 7802	КЗК-10-0214000-01	8
	9		Гайка М10-6G – 5915	КЗК-10-0214000-01	14
	10		Шайба 10Т 65Г – 6402	КЗК-10-0214000-01	12
	11		Шпонка 10х8х63 – 23360	КЗК-10-0214000-01	1
12		Шпонка 10х8х70 – 23360	КЗК-10-0214000-01	1	
13		Подшипник 1680207С17	КЗК-10-0214000-01	2	

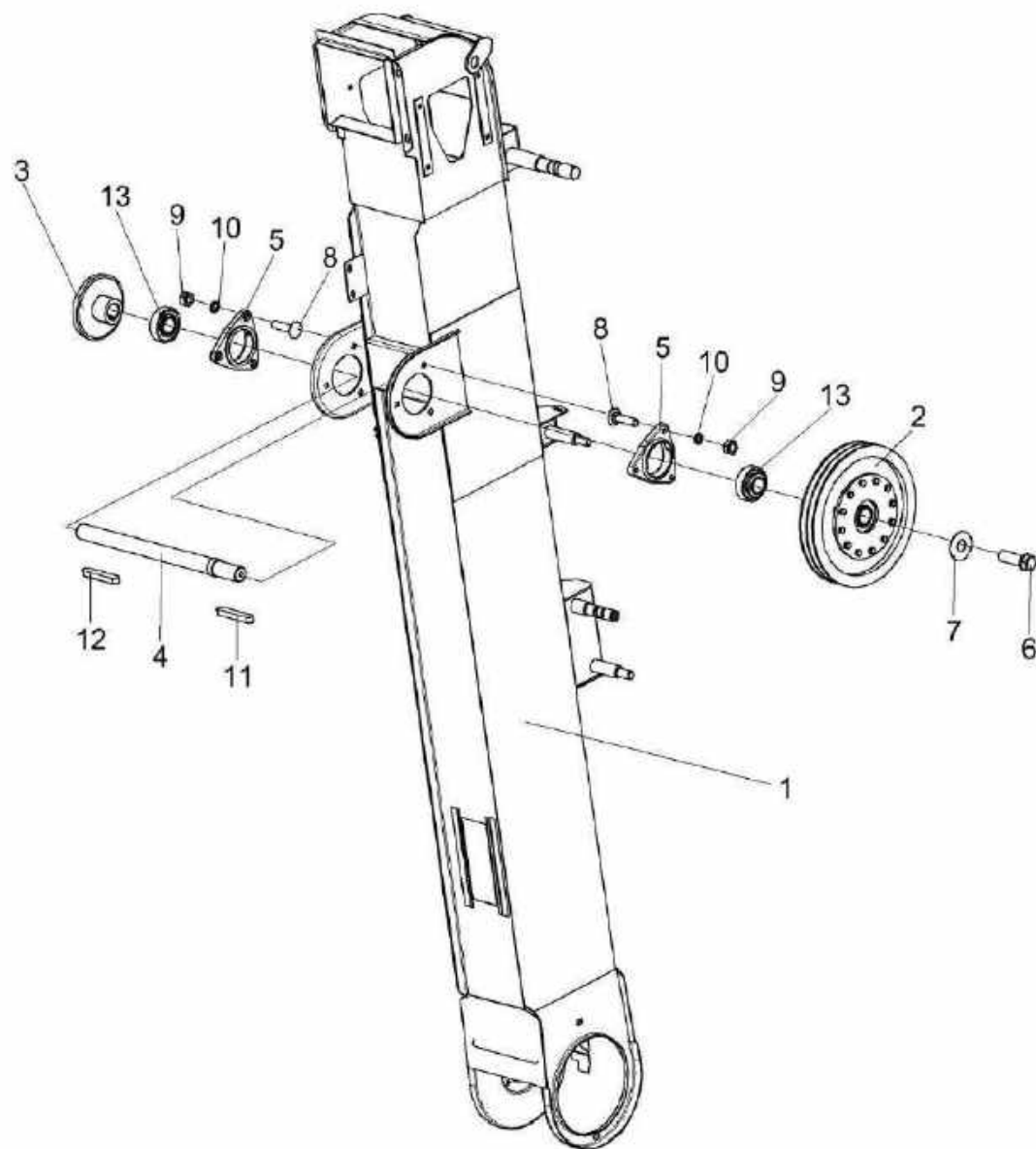

Рисунок 110 – Элеватор зерновой КЗК-10-0214000-01 (лист 2)

№ рис	№ поз	Обозначение	Наименование	Куда входит	
				Обозначение	Кол. на 1 сб. ед.
ЭЛЕВАТОР ЗЕРНОВОЙ КЗК-10-0214000-01 (лист 2) (рисунок 110)					
110	1-23	КЗК-10-0214000-01	Элеватор зерновой	КЗК-2-12Т-0100000 КЗК-2-12Т-0100000-01	1 1
	1	КЗК-10-0214140	Цепь элеватора	КЗК-10-0214000-01	1
	2	КЗК-10-0214160	Цепь элеватора	КЗК-10-0214000-01	1
	3	КЗК-10-0214170	Звездочка	КЗК-10-0214000-01	1
	4	КЗР 0214120А	Ползун	КЗК-10-0214000-01	2
	5	КЗК-10-0214602	Вал	КЗК-10-0214000-01	1
	6	КЗК-10-0214607	Кольцо	КЗК-10-0214000-01	1
	7	КЗК-10-0218611-01	Звездочка	КЗК-10-0214000-01	1
	8	КЗР 0101106	Корпус подшипника	КЗК-10-0214000-01	2
	9	КЗР 0214421А	Накладка	КЗК-10-0214000-01	4
	10	ПДВ 0123607-01	Винт	КЗК-10-0214000-01	1
	11		Болт М8-6ех25 – 7802	КЗК-10-0214000-01	8
	12		Болт М10-6ех30 – 7802	КЗК-10-0214000-01	4
	13		Винт В.М10-6ех30 – 1485	КЗК-10-0214000-01	2
	14		Гайка М8-6G – 5915	КЗК-10-0214000-01	14
	15		Гайка М10-6G – 5915	КЗК-10-0214000-01	14
16		Шайба 8Т 65Г – 6402	КЗК-10-0214000-01	10	

№ рис	№ поз	Обозначение	Наименование	Куда входит	
				Обозначение	Кол. на 1 сб. ед.
110	17		Шайба 10Т 65Г – 6402	КЗК-10-0214000-01	12
	18		Шайба С.8.01 – 11371	КЗК-10-0214000-01	12
	19		Шпонка 8x7x40 – 23360	КЗК-10-0214000-01	1
	20		Шпонка 8x7x80 – 23360	КЗК-10-0214000-01	1
	21		Звено С-ТРД-38-4600	КЗК-10-0214000-01	1
	22		Звено С-ТРД-38-46 или Звено С-ТРДУ-38-5600	КЗК-10-0214000-01	1
	23		Подшипник 1680206С17	КЗК-10-0214000-01	2

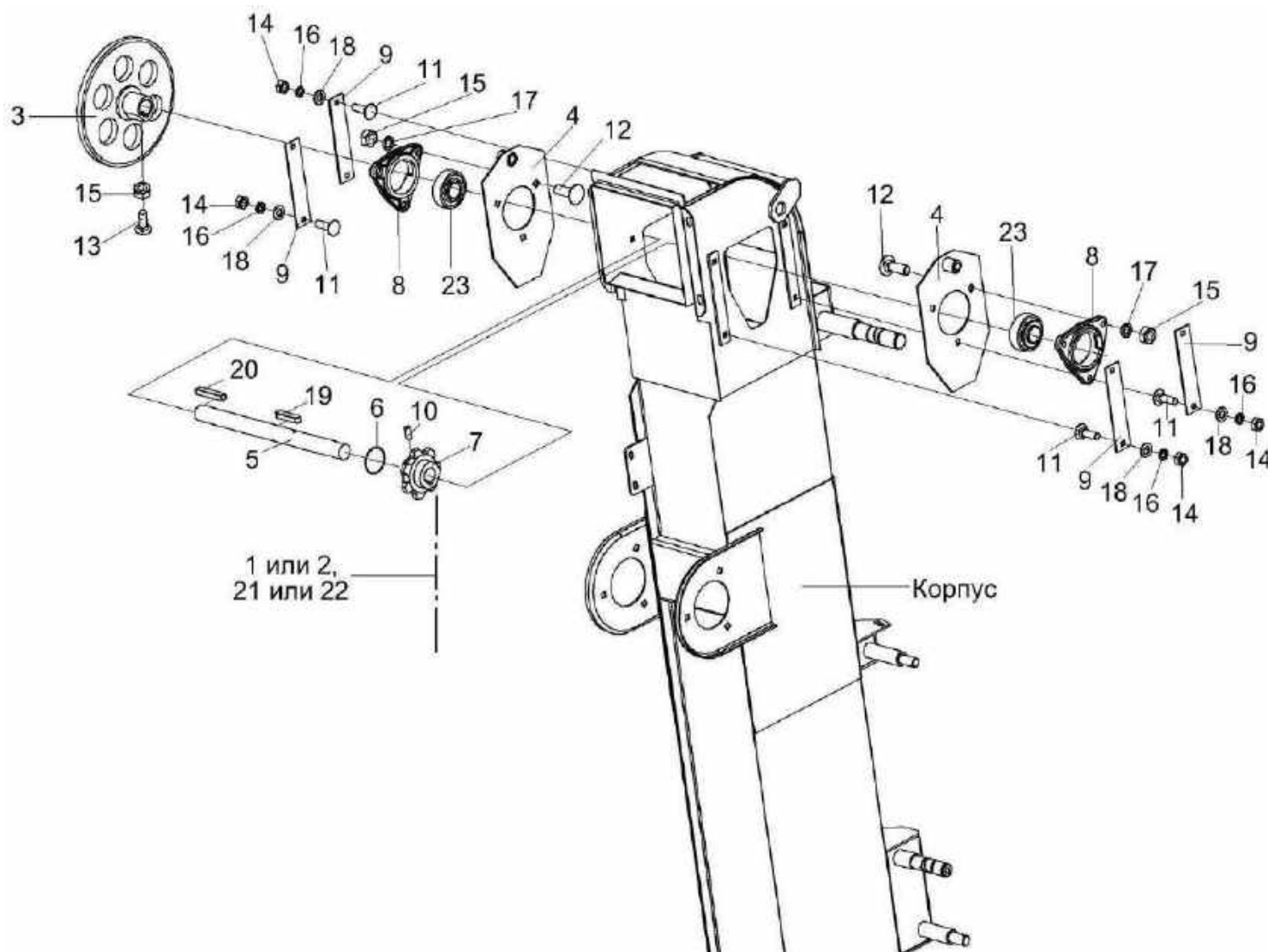

Рисунок 111 – Элеватор зерновой КЗК-10-0214000-01 (лист 3)

№ рис	№ поз	Обозначение	Наименование	Куда входит	
				Обозначение	Кол. на 1 сб. ед.
ЭЛЕВАТОР ЗЕРНОВОЙ КЗК-10-0214000-01 (лист 3) (рисунок 111)					
111	1-25	КЗК-10-0214000-01	Элеватор зерновой	КЗК-2-12-0100000-01	1
	1	КЗК 0214130Б	Тяга	КЗК-10-0214000-01	1
	2	КЗР 0214100А	Коромысло	КЗК-10-0214000-01	1
	3	КЗК-10-0214210	Коромысло	КЗК-10-0214000-01	1
	4	КЗР 0214150Б	Вставка	КЗК-10-0214000-01	1
	5	КЗР 0214449	Крышка	КЗК-10-0214000-01	1
	6		Болт М8-6ех25 – 7796	КЗК-10-0214000-01	2
	7		Болт М6-6ех14 – 7798	КЗК-10-0214000-01	2
	8		Болт М10-6ех40 – 7802	КЗК-10-0214000-01	8
	9		Гайка М6-6G – 5915	КЗК-10-0214000-01	2
	10		Гайка М8-6G – 5915	КЗК-10-0214000-01	14
	11		Гайка М10-6G – 5915	КЗК-10-0214000-01	14
	12		Гайка М12-6G – 5915	КЗК-10-0214000-01	2
	13		Шайба 6Т 65Г – 6402	КЗК-10-0214000-01	2
	14		Шайба 8Т 65Г – 6402	КЗК-10-0214000-01	10
	15		Шайба 10Т 65Г – 6402	КЗК-10-0214000-01	12
16		Шайба С.12.01 – 6958	КЗК-10-0214000-01	2	

№ рис	№ поз	Обозначение	Наименование	Куда входит	
				Обозначение	Кол. на 1 сб. ед.
111	17		Шайба С.6.01 – 11371	КЗК-10-0214000-01	2
	18		Шайба С.8.01 – 11371	КЗК-10-0214000-01	12
	19		Шайба С.12.01 – 11371	КЗК-10-0214000-01	1
	20		Шайба С.24.01 – 11371	КЗК-10-0214000-01	2
	21		Шплинт 2x16 – 397	КЗК-10-0214000-01	2
	22		Шплинт 3,2x25 – 397	КЗК-10-0214000-01	1
	23		Шплинт 5x40 – 397	КЗК-10-0214000-01	2
	24		Ось 6-8 b12x18 – 9650	КЗК-10-0214000-01	1
	25		Ось 6-12 b12x32 – 9650	КЗК-10-0214000-01	1

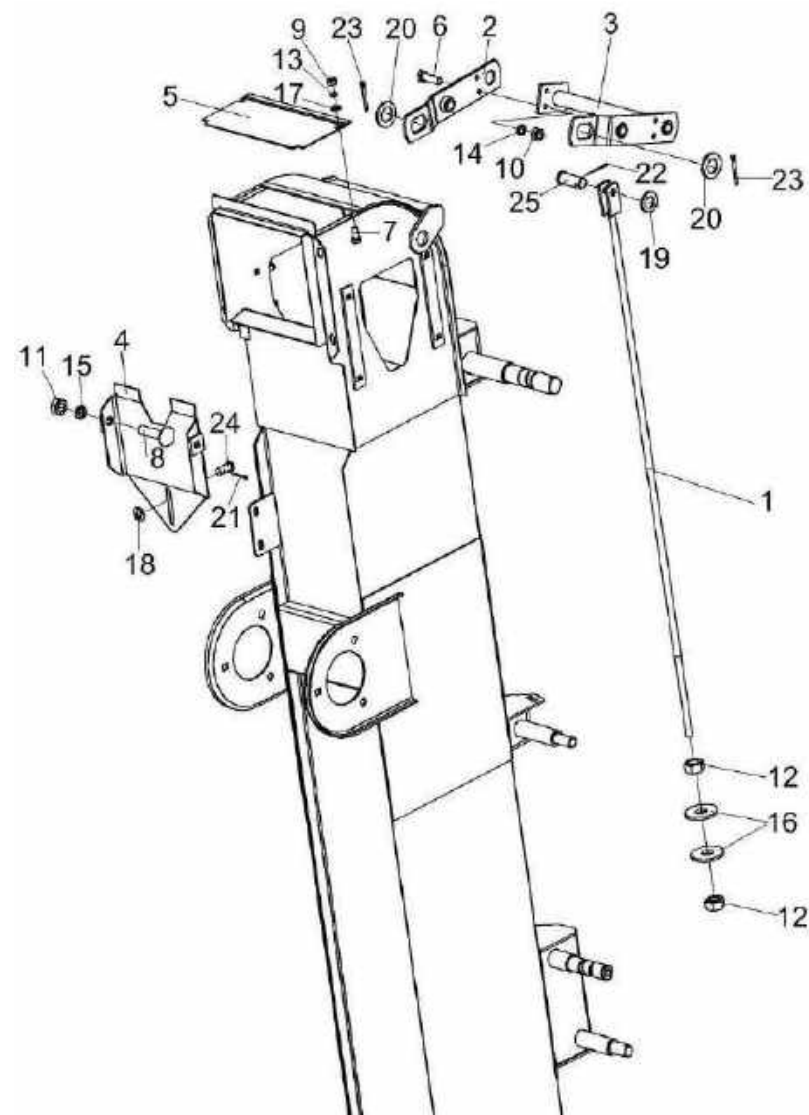

Рисунок 112 – Элеватор зерновой КЗК-10-0214000-01 (лист 4)

№ рис	№ поз	Обозначение	Наименование	Куда входит	
				Обозначение	Кол. на 1 сб. ед.
ЭЛЕВАТОР ЗЕРНОВОЙ КЗК-10-0214000-01 (лист 4) (рисунок 112)					
112	1-7	КЗК-10-0214000-01	Элеватор зерновой	КЗК-2-12Т-0100000	1
				КЗК-2-12Т-0100000-01	1
	1	КЗР 0208432А	Рычаг защелки	КЗК-10-0214000-01	1
	2	КЗР 0208441А	Крышка	КЗК-10-0214000-01	1
	3	КЗР 0208601А	Скоба защелки	КЗК-10-0214000-01	1
	4		Гайка М8-6G – 5915	КЗК-10-0214000-01	14
	5		Шайба С.8.01 – 11371	КЗК-10-0214000-01	12
	6		Шплинт 2х16 – 397	КЗК-10-0214000-01	2
7		Ось 6-8 b12x50 – 9650	КЗК-10-0214000-01	1	

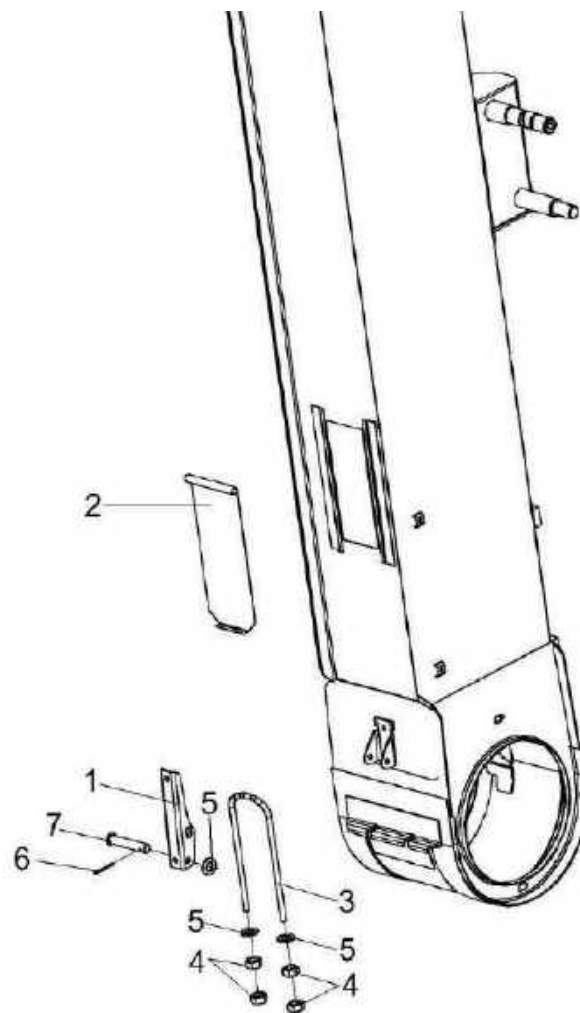

Рисунок 113 – Цепи элеватора К3К-10-0214140 и К3К-10-0214160

№ рис	№ поз	Обозначение	Наименование	Куда входит	
				Обозначение	Кол. на 1 сб. ед.
ЦЕПИ ЭЛЕВАТОРА КЗК-10-0214140 и КЗК-10-0214160 (рисунок 113)					
113	1-5,8, 10,12,14-16	КЗК-10-0214140	Цепь элеватора	КЗК-10-0214000-01	1
	1,2,4,6, 7,9,11,13-16	КЗК-10-0214160	Цепь элеватора	КЗК-10-0214000-01	1
	1	КЗР 0208001Б	Скребок	КЗК-10-0214140 КЗК-10-0214160	33 33
	2	КЗР 0208435Б	Накладка	КЗК-10-0214140 КЗК-10-0214160	33 33
	3	КЗР 0106607Б	Заклепка	КЗК-10-0214140	66
	4	КЗР 0106607Б-01	Заклепка	КЗК-10-0214140 КЗК-10-0214160	66 99
	5	КЗР 0214436Б	Жесткость	КЗК-10-0214140	33
	6	КЗР 0214702Б	Уголок	КЗК-10-0214160	33
	7		Заклепка 8x18 – 10299	КЗК-10-0214160	66
8	ЦЕП 0003009	Цепь Цепь ТРД-38-46-2-2-6-4 L=4902 мм (129 зв.)	КЗК-10-0214140	1	
9	ЦЕП 0003006	Цепь Цепь ТРД-38-4600-1-2-8-4 L=4902 мм (129 зв.)	КЗК-10-0214160	1	

№ рис	№ поз	Обозначение	Наименование	Куда входит	
				Обозначение	Кол. на 1 сб. ед.
113	10	ЦЕП 0003023	Цепь Цепь ТРД-38-4600-2-2-6-4 L=4902 мм (129 зв.)	КЗК-10-0214140	1
	11	ЦЕП 0004108	Цепь Цепь ТРД-38-46-1-2-8-4 L=4902 мм (129 зв.)	КЗК-10-0214160	1
	12	ЦЕП 0004107	Цепь Цепь ТРД-38-5600-2-2-6-4 L=4902 мм (129 зв.)	КЗК-10-0214140	1
	13	ЦЕП 0004109	Цепь Цепь ТРД-38-5600-1-2-8-4 L=4902 мм (129 зв.)	КЗК-10-0214160	1
	14		Звено П-ТРД-38-46	КЗК-10-0214140 КЗК-10-0214160	2 2
	15		Звено П-ТРД-38-4600	КЗК-10-0214140 КЗК-10-0214160	2 2
	16		Звено П-ТРД-38-5600	КЗК-10-0214140 КЗК-10-0214160	2 2

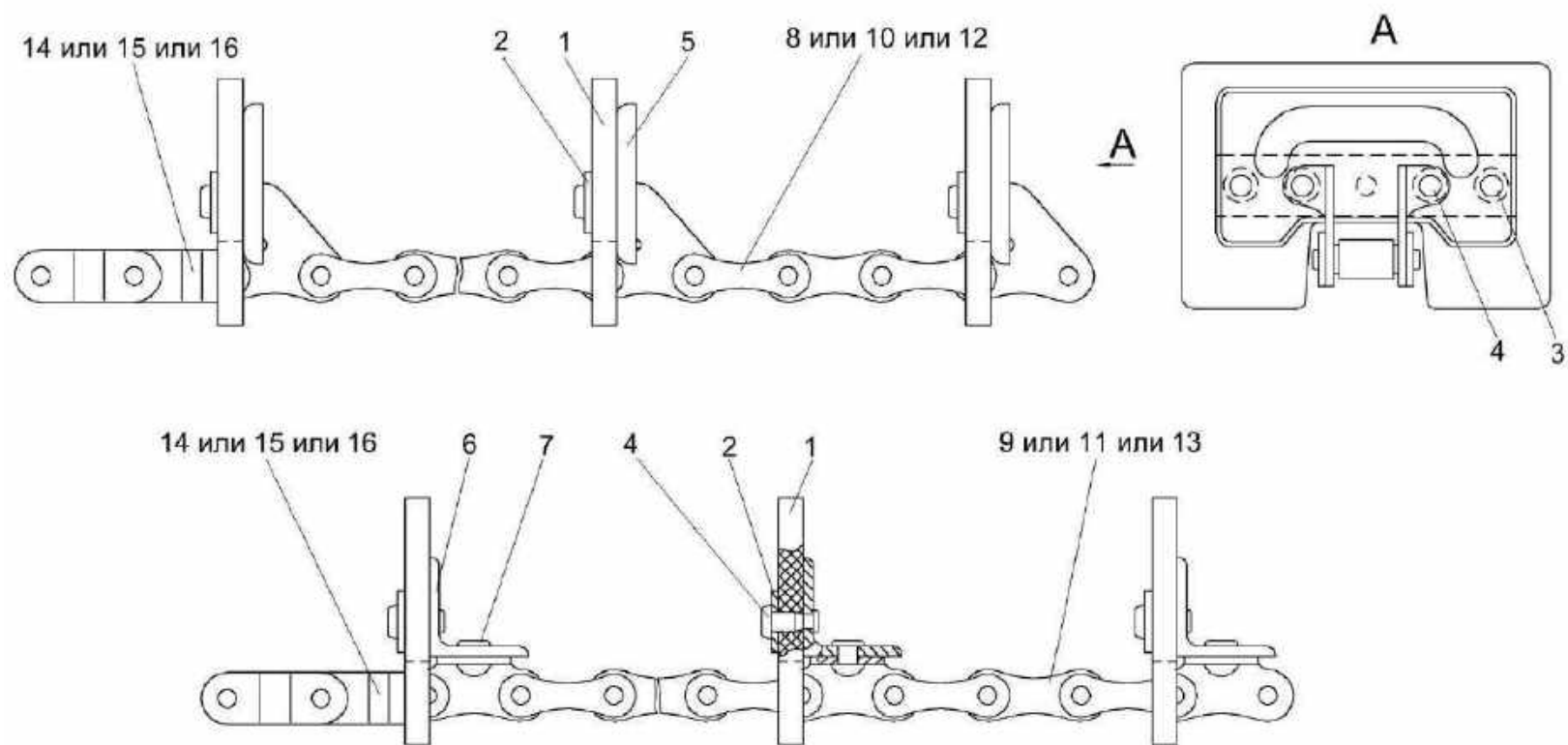

Рисунок 114 – Муфта фрикционная КЗК-10-0219100

№ рис	№ поз	Обозначение	Наименование	Куда входит	
				Обозначение	Кол. на 1 сб. ед.
МУФТА ФРИКЦИОННАЯ КЗК-10-0219100 (рисунок 114)					
114	1-11	КЗК-10-0219100	Муфта фрикционная	КЗК-10-0214000-01	1
	2,3	КЗК-10-0219060	Шкив	КЗК-10-0219100	1
	1	КЗК-10-0219030	Ступица	КЗК-10-0219100	1
	2	КЗК-10-0219102	Шкив	КЗК-10-0219060	1
	3	КЗК 0219103	Втулка	КЗК-10-0219060	1
	4	КЗР 0219001Б	Кольцо	КЗК-10-0219100	1
	5	КЗР 0219412В	Диск нажимной	КЗК-10-0219100	1
	6	КЗР 0219413Б	Обойма	КЗК-10-0219100	1
	7	КЗР 0219414Б	Шайба	КЗК-10-0219100	24
	8	04.140.014	Пружина наружная	КЗК-10-0219100	12
	9	04.141.017	Накладка фрикционная	КЗК-10-0219100	2
10		Болт М10-6х100 – 7796	КЗК-10-0219100	12	
11		Гайка М10-6G – 5915	КЗК-10-0219100	24	

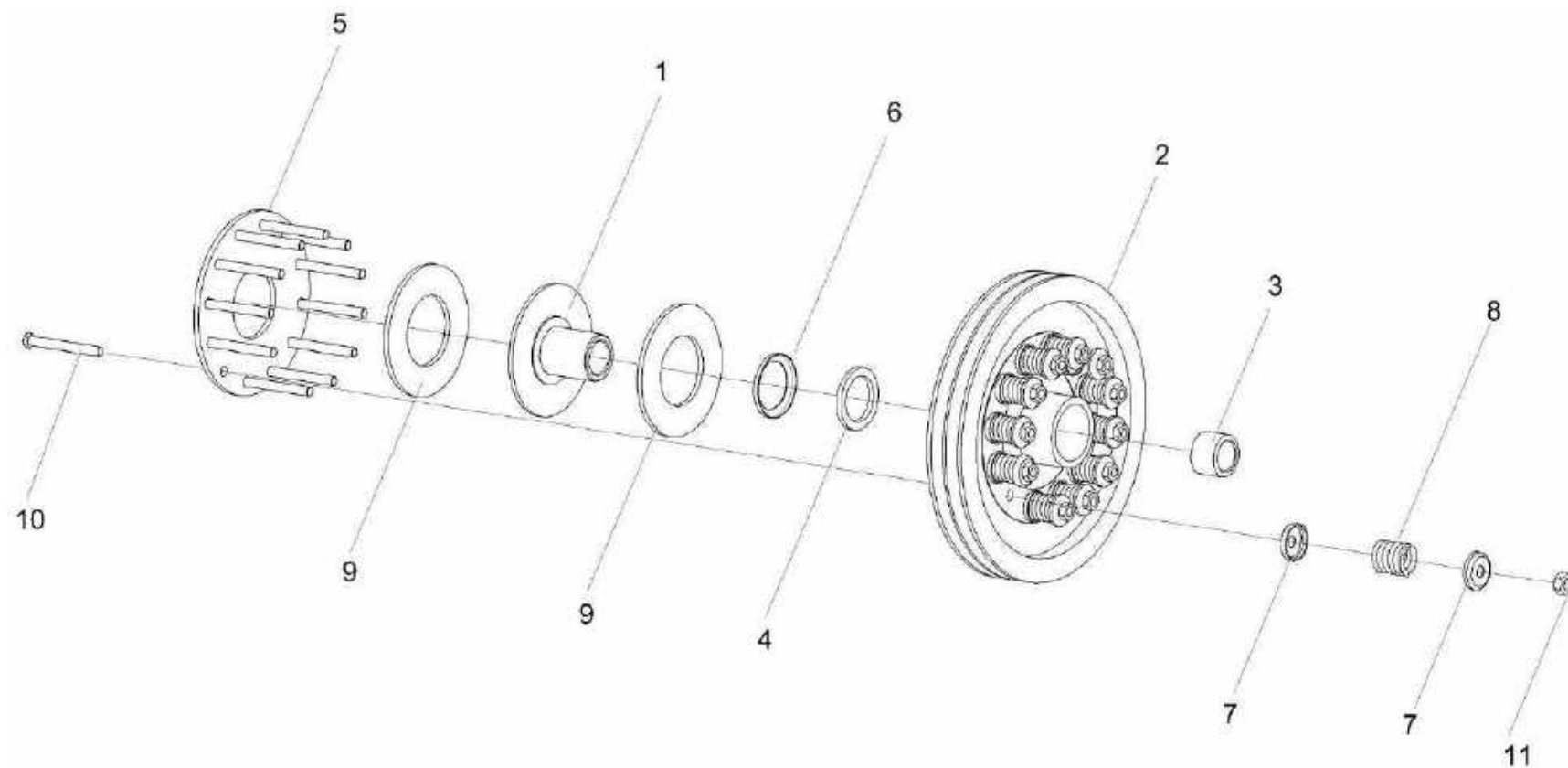

Рисунок 115 – Привод выгрузки КЗК-12-0221100А (лист 1)

№ рис	№ поз	Обозначение	Наименование	Куда входит	
				Обозначение	Кол. на 1 сб. ед.
ПРИВОД ВЫГРУЗКИ КЗК-12-0221100А (лист 1) (рисунок 115)					
115	1-32	КЗК-12-0221100А	Привод выгрузки	КЗК-2-12Т-0100000	1
				КЗК-2-12Т-0100000-01	1
	1	КЗК-12-0221110	Рычаг	КЗК-12-0221100А	1
	2	КЗК-12-0221140А	Пружина	КЗК-12-0221100А	1
	3	КЗК-12-0221190	Переходник	КЗК-12-0221100А	1
	4	КЗК-12-0221200	Опора	КЗК-12-0221100А	1
	5	КЗК-12-0221210	Кронштейн	КЗК-12-0221100А	1
	6	КЗК-12-0221403	Направляющая	КЗК-12-0221100А	1
	7	КЗК-12-0221409	Кронштейн	КЗК-12-0221100А	1
	8	КЗР 0221417	Шайба	КЗК-12-0221100А	3
	9	КИС 0105438	Шайба специальная	КЗК-12-0221100А	1
	10	ПКК 0117434	Шайба	КЗК-12-0221100А	1
	11	ПКК 0117435	Шайба	КЗК-12-0221100А	1
	12		Болт М8-6ех25 – 7796	КЗК-12-0221100А	2
	13		Болт М10-6ех75 – 7796	КЗК-12-0221100А	3
	14		Болт М6-6ех20 – 7802	КЗК-12-0221100А	2
15		Гайка М16х1,5-6G – 2526	КЗК-12-0221100А	12	
16		Гайка М18х1,5-6G – 2526	КЗК-12-0221100А	1	

№ рис	№ поз	Обозначение	Наименование	Куда входит	
				Обозначение	Кол. на 1 сб. ед.
115	17		Гайка М6-6G – 5915	КЗК-12-0221100А	2
	18		Гайка М8-6G – 5915	КЗК-12-0221100А	9
	19		Гайка М10-6G – 5915	КЗК-12-0221100А	1
	20		Шайба 6Т 65Г – 6402	КЗК-12-0221100А	2
	21		Шайба 8Т 65Г – 6402	КЗК-12-0221100А	9
	22		Шайба 10Т 65Г – 6402	КЗК-12-0221100А	4
	23		Шайба С 6.01 – 6958	КЗК-12-0221100А	2
	24		Шайба С 10.01 – 6958	КЗК-12-0221100А	18
	25		Шайба 20.01 – 6949	КЗК-12-0221100А	5
	26		Шайба С.14х4.01 – 11371	КЗК-12-0221100А	4
	27		Шайба С.16.01 – 11371	КЗК-12-0221100А	5
	28		Ось 6-14 b12x45 – 9650	КЗК-12-0221100А	1
	29		Ось 6-20 b12x65 – 9650	КЗК-12-0221100А	1
	30		Шплинт 4x22 – 397	КЗК-12-0221100А	2
	31		Шплинт 5x32 – 397	КЗК-12-0221100А	2
	32		Шпонка 12x8x90 – 23360	КЗК-12-0221100А	1

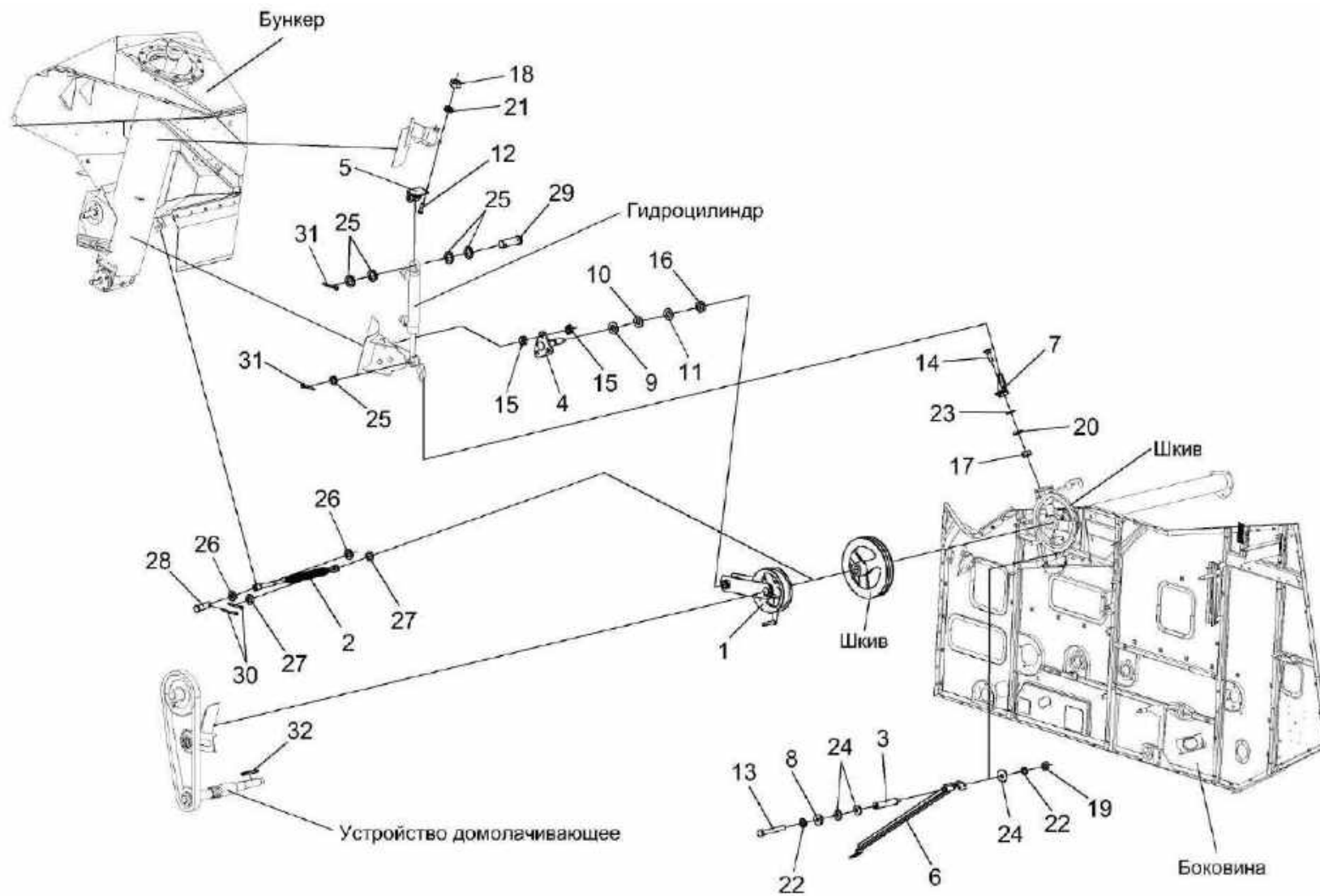

Рисунок 116 – Привод выгрузки КЗК-12-0221100А (лист 2)

№ рис	№ поз	Обозначение	Наименование	Куда входит	
				Обозначение	Кол. на 1 сб. ед.
ПРИВОД ВЫГРУЗКИ КЗК-12-0221100А (лист 2) (рисунок 116)					
116	1-27	КЗК-12-0221100А	Привод выгрузки	КЗК-2-12Т-0100000	1
				КЗК-2-12Т-0100000-01	1
	1	КЗК-12-0221110	Рычаг	КЗК-12-0221100А	1
	2	КЗК-12-0221160	Щиток	КЗК-12-0221100А	1
	3	КЗК-12-0221170	Щиток	КЗК-12-0221100А	1
	4	КЗК-12-0221190-01	Переходник	КЗК-12-0221100А	1
	5	КЗК-12-0125110А-01	Ролик	КЗК-12-0221100А	1
	6	КЗК-12-0221102	Шкив	КЗК-12-0221100А	1
	7	КЗК-12-0221402	Кронштейн	КЗК-12-0221100А	1
	8	КЗК-12-0221416	Пластина	КЗК-12-0221100А	1
	9	КЗК-12-0221425	Пластина	КЗК-12-0221100А	3
					наиб. кол.
	10	КЗК-12-0221604	Ступица	КЗК-12-0221100А	1
					наиб. кол.
11	КЗР 0221417	Шайба	КЗК-12-0221100А	3	
12		Болт М8-6ех20 – 7796	КЗК-12-0221100А	2	
13		Болт М8-6ех35 – 7796	КЗК-12-0221100А	2	
14		Болт М10-6ех20 – 7796	КЗК-12-0221100А	1	

№ рис	№ поз	Обозначение	Наименование	Куда входит	
				Обозначение	Кол. на 1 сб. ед.
116	15		Болт М10-6ех40 – 7796	КЗК-12-0221100А	6
	16		Болт М10-6ех75 – 7796	КЗК-12-0221100А	3
	17		Болт М8-6ех25 – 7802	КЗК-12-0221100А	4
	18		Гайка М16х1,5-6G – 2526	КЗК-12-0221100А	12
	19		Гайка М8-6G – 5915	КЗК-12-0221100А	9
	20		Шайба 8Т 65Г – 6402	КЗК-12-0221100А	9
	21		Шайба 10Т 65Г – 6402	КЗК-12-0221100А	4
	22		Шайба С 8.01 – 6958	КЗК-12-0221100А	16
	23		Шайба С 10.01 – 6958	КЗК-12-0221100А	18
	24		Шпонка 12х8х90 – 23360	КЗК-12-0221100А	1
	25		Ремень 2 НВ 3110 La исполнение 26	КЗК-12-0221100А	1
	26		Ремень 2 НВ ВР 3110 "К" А	КЗК-12-0221100А	1
	27		Ремень 2 НВ ВР 3110 "К" А (AGRI 1423274)	КЗК-12-0221100А	1

№ рис	№ поз	Обозначение	Наименование	Куда входит	
				Обозначение	Кол. на 1 сб. ед.
РЫЧАГ КЗК-12-0221110 (рисунок 117)					
117	1-11	КЗК-12-0221110	Рычаг	КЗК-12-0221100А	1
	4,5,8,9,11	КЗК 0221010Б	Ролик	КЗК-12-0221110	1
	1	КЗК-12-0221120	Рычаг	КЗК-12-0221110	1
	2	КЗР 0221230	Подъемник	КЗК-12-0221110	1
	3	КЗК-12-0221602	Ось	КЗК-12-0221110	1
	4	КЗК 0221802А	Втулка	КЗК-12-0221110 КЗК 0221010Б	2 1
	5	КПР 6106101-03	Ролик	КЗК 0221010Б	1
	6		Шайба С.24.01 – 11371	КЗК-12-0221110	1
	7		Гайка М20х1,5-6G – 2526	КЗК-12-0221110	2
	8		Кольцо В52 – 13941	КЗК 0221010Б	2
	9		Кольцо В52 – 13943	КЗК 0221010Б	2
10		Масленка 1.2 – 19853	КЗК-12-0221110	1	
11		Подшипник 180205 – 8882	КЗК 0221010Б	2	

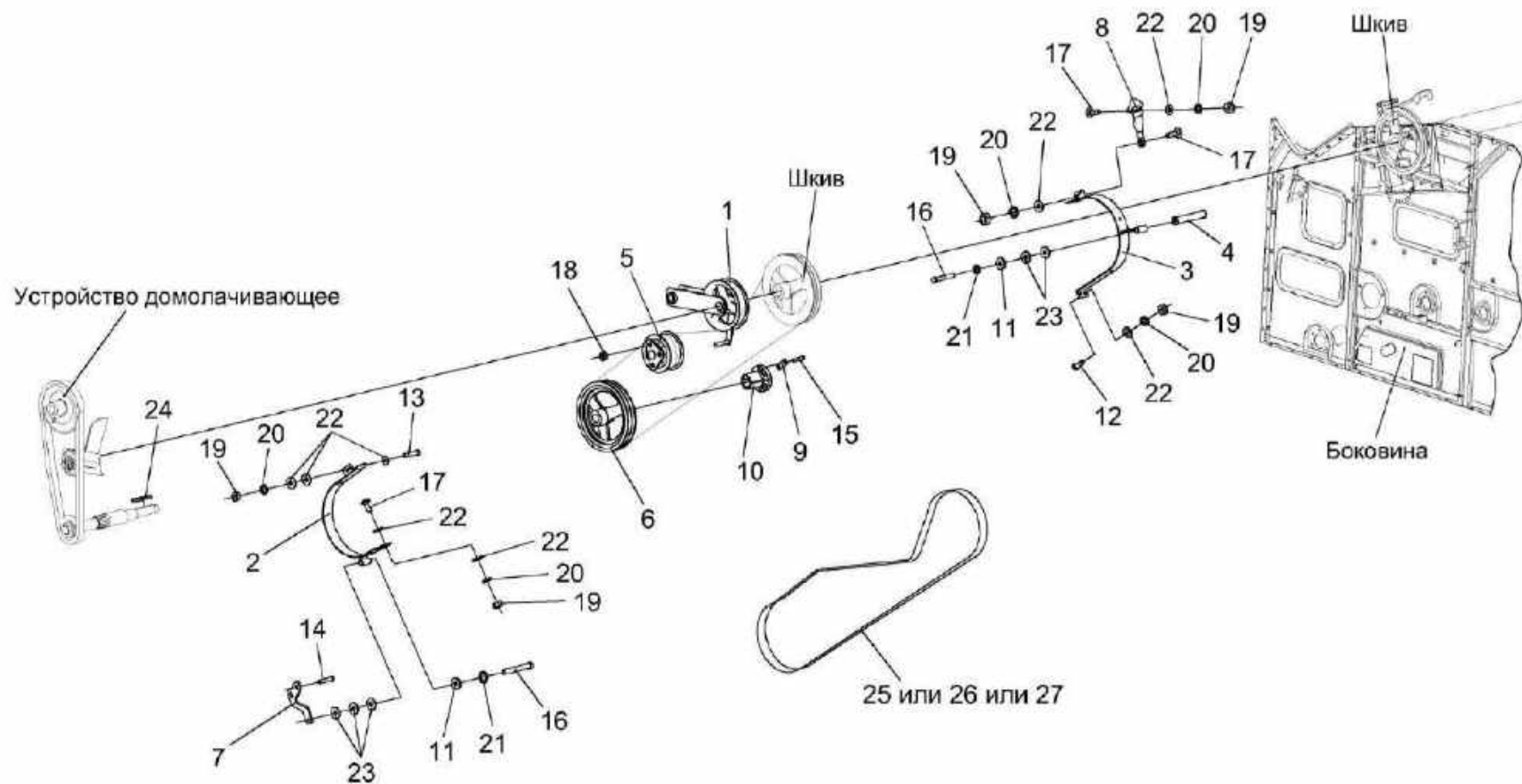

Рисунок 118 – Пружина КЗК-12-0221140А

№ рис	№ поз	Обозначение	Наименование	Куда входит	
				Обозначение	Кол. на 1 сб. ед.
ПРУЖИНА КЗК-12-0221140А (рисунок 118)					
118	1-7	КЗК-12-0221140А	Пружина	КЗК-12-0221100А	1
	1	КЗК-12-0221601	Пружина	КЗК-12-0221140А	1
	2	КЗР 0202102	Пробка	КЗК-12-0221140А	1
	3	КЗР 0221606А	Зацеп	КЗК-12-0221140А	1
	4	КЗР 0221618Б	Зацеп	КЗК-12-0221140А	1
	5	КСН 0100107	Пробка	КЗК-12-0221140А	1
	6		Гайка М12-6G – 2526	КЗК-12-0221140А	1
7		Гайка М12-LH-6G – 2526	КЗК-12-0221140А	1	

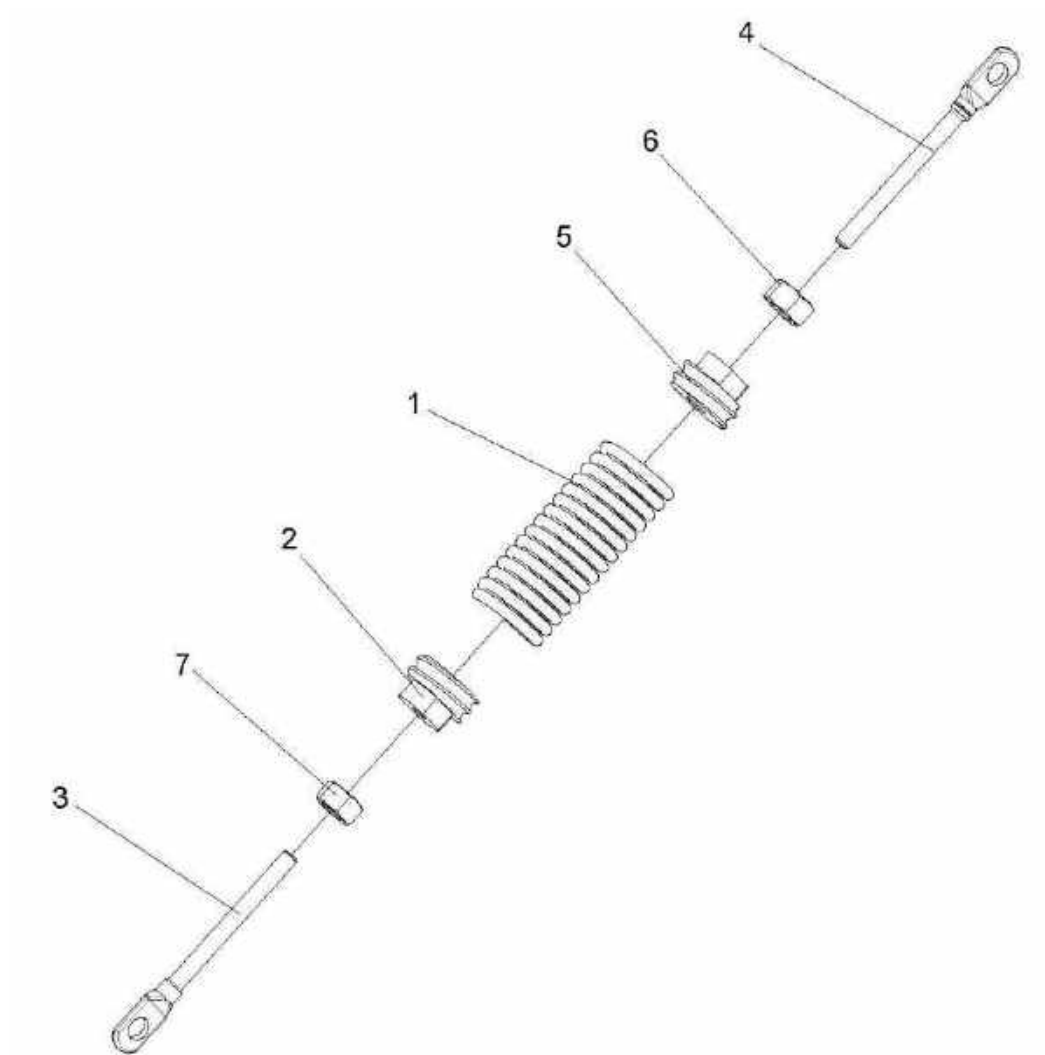

Рисунок 119 – Установка соломоизмельчителя КЗК-10-0290600 (лист 1)

№ рис	№ поз	Обозначение	Наименование	Куда входит	
				Обозначение	Кол. на 1 сб. ед.
УСТАНОВКА СОЛОМОИЗМЕЛЬЧИТЕЛЯ КЗК-10-0290600 (лист 1) (рисунок 119)					
119	1-31	КЗК-10-0290600	Установка соломоизмельчителя	КЗК-2-12Т-0100000	1
				КЗК-2-12Т-0100000-01	1
	1	КЗК-12-0290000Б	Соломоизмельчитель	КЗК-10-0290600	1
	2	КЗК-10-0290260	Рычаг	КЗК-10-0290600	1
	3	КЗК-10-0290530	Ограждение	КЗК-10-0290600	1
	4	КЗК-12-0290320	Дефлектор	КЗК-10-0290600	1
	5	КЗК-10-0290660	Пружина	КЗК-10-0290600	1
	6	КЗК 0100623	Болт	КЗК-10-0290600	2
	7	КЗР 0119442	Шайба	КЗК-10-0290600	4
	8	КИС 0100406	Прокладка	КЗК-10-0290600	8
	9	ПКК 0100441	Шайба	КЗК-10-0290600	8
	10		Болт М8-6х20 – 7796	КЗК-10-0290600	2
	11		Болт М10-6х25 – 7796	КЗК-10-0290600	18
	12		Болт М6-6х16 – 7798	КЗК-10-0290600	1
	13		Гайка М8-6G – 5915	КЗК-10-0290600	4
	14		Гайка М10-6G – 5915	КЗК-10-0290600	2
15		Шайба 6 65Г – 6402	КЗК-10-0290600	1	
16		Шайба 8Т 65Г – 6402	КЗК-10-0290600	4	

№ рис	№ поз	Обозначение	Наименование	Куда входит	
				Обозначение	Кол. на 1 сб. ед.
119	17		Шайба 10Т 65Г – 6402	КЗК-10-0290600	22
	18		Шайба С 6.01 – 6958	КЗК-10-0290600	1
	19		Шайба С 8.01 – 6958	КЗК-10-0290600	6
	20		Шайба С 10.01 – 6958	КЗК-10-0290600	15
	21		Шайба 20.01 – 9649	КЗК-10-0290600	1
	22		Шайба С.10.01 – 11371	КЗК-10-0290600	2
	23		Шайба С.18.01 – 11371	КЗК-10-0290600	7
	24		Шплинт 3,2x20 – 397	КЗК-10-0290600	1
	25		Шплинт 4x25 – 397	КЗК-10-0290600	1
	26		Ось 6-10 b12x25 – 9650	КЗК-10-0290600	1
	27		Кольцо В25 – 13942	КЗК-10-0290600	1
	28		Масленка 2.2.45 – 19853	КЗК-10-0290600	1
	29		Ремень 2 НВ 4062 La исполнение 26	КЗК-10-0290600	1
	30		Ремень 2 НВ ВР 4062 "К"	КЗК-10-0290600	1
	31		Ремень 2 НВ ВР 4062 "К" (AGRI 2823345)	КЗК-10-0290600	1

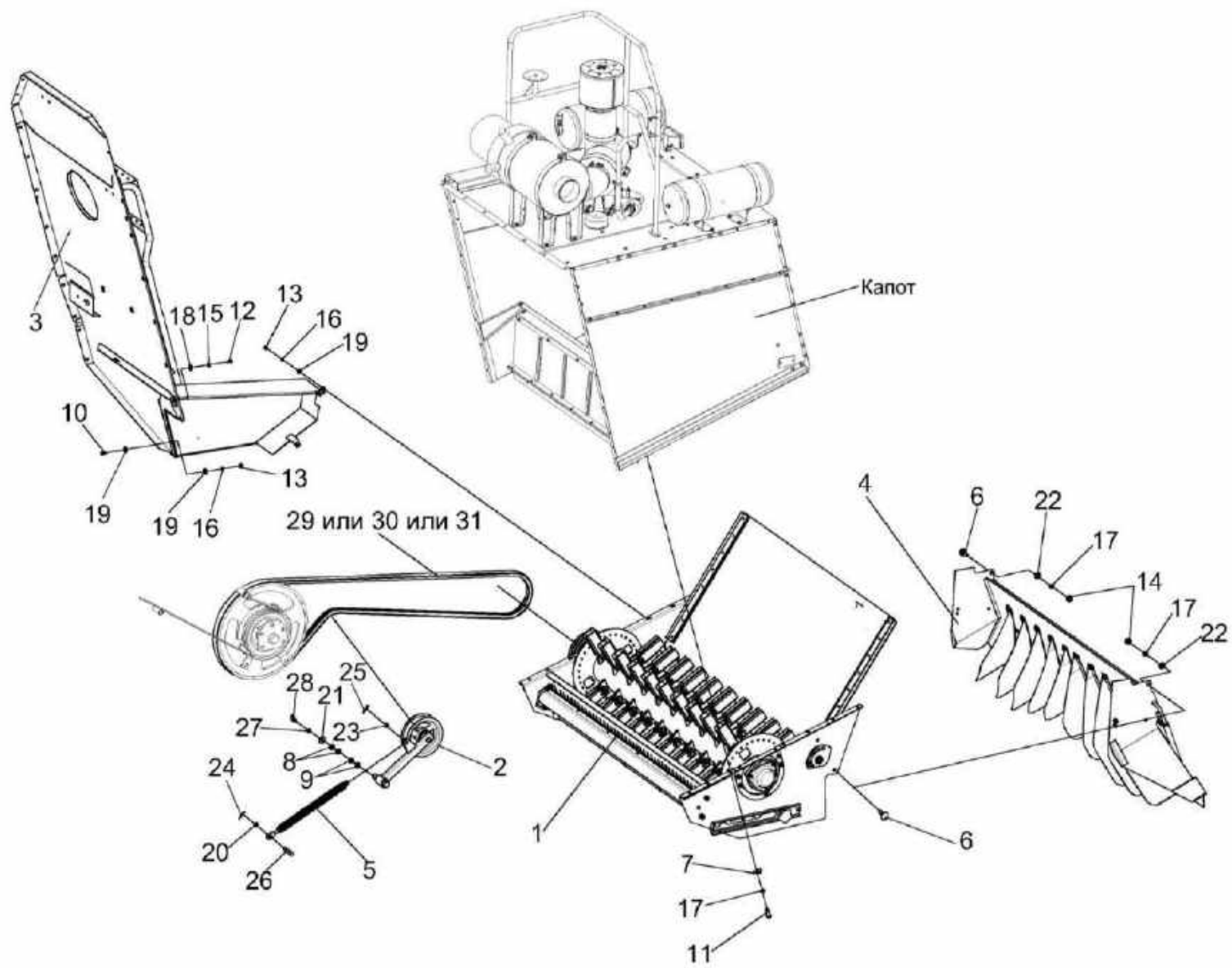

Рисунок 120 – Установка соломоизмельчителя КЗК-10-0290600 (лист 2)

№ рис	№ поз	Обозначение	Наименование	Куда входит	
				Обозначение	Кол. на 1 сб. ед.
УСТАНОВКА СОЛОМОИЗМЕЛЬЧИТЕЛЯ КЗК-10-0290600 (лист 2) (рисунок 120)					
120	1-13	КЗК-10-0290600	Установка соломоизмельчителя	КЗК-2-12Т-0100000 КЗК-2-12Т-0100000-01	1 1
	1	КЗК-12-0290000Б	Соломоизмельчитель	КЗК-10-0290600	1
	2	КЗК-10-0290160Б	Заслонка	КЗК-10-0290600	1
	3	КЗК-10-0290180А	Сектор	КЗК-10-0290600	1
	4	КЗК-10-0290190Г	Ручка	КЗК-10-0290600	1
	5	КЗК-12-0290460	Ручка	КЗК-10-0290600	2
	6	КЗК-12-0290451	Кронштейн	КЗК-10-0290600	2
	7	КЗК-12-0290452	Кронштейн	КЗК-10-0290600	2
	8	КЗР 0202682	Шайба	КЗК-10-0290600	2
	9		Болт М10-6ех75 – 7796	КЗК-10-0290600	2
	10		Гайка М12-6G – 5915	КЗК-10-0290600	2
	11		Шайба 10Т 65Г – 6402	КЗК-10-0290600	22
	12		Шайба 12Т 65Г – 6402	КЗК-10-0290600	2
13		Ручка шаровая Н.067.044	КЗК-10-0290600	1	

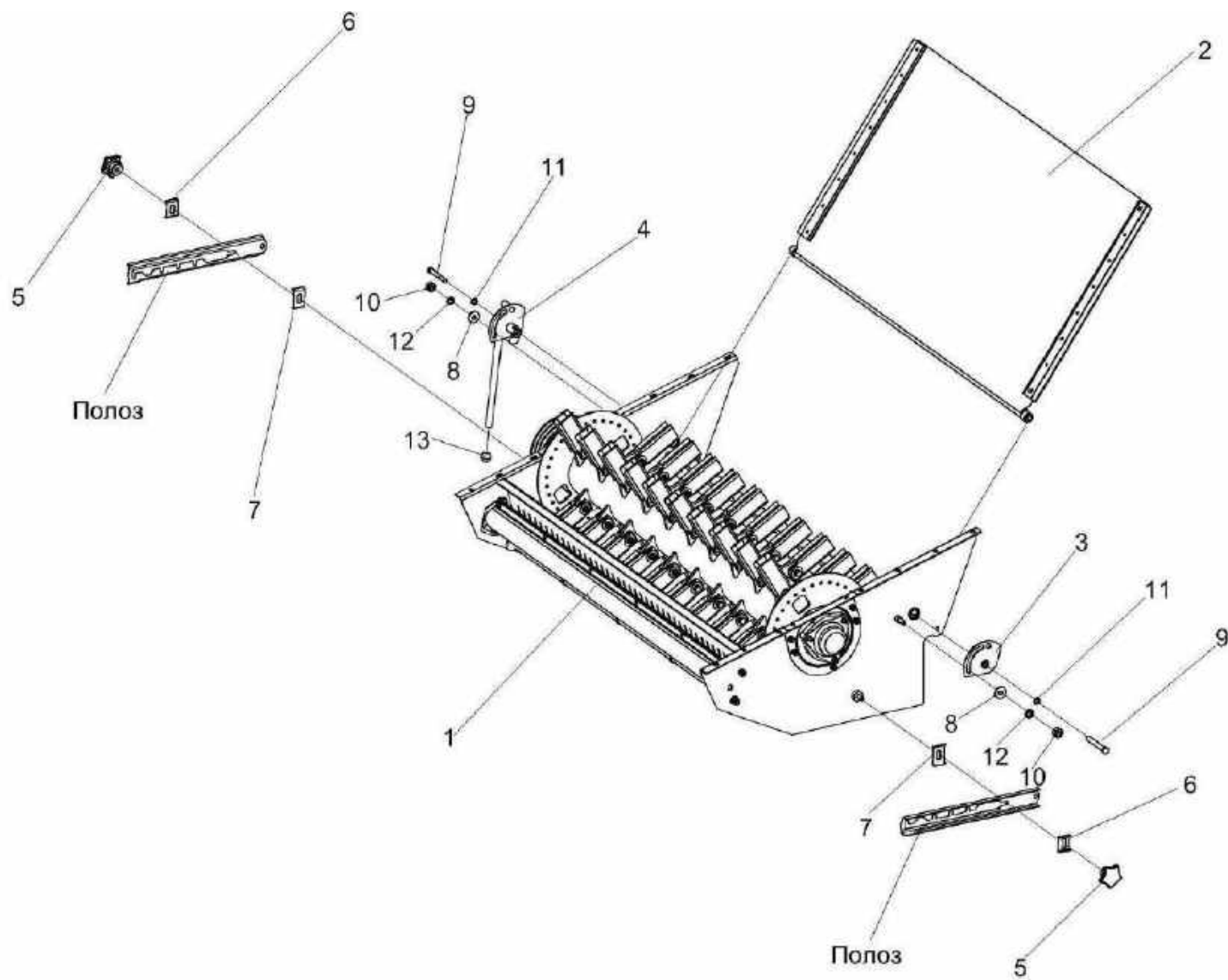

Рисунок 121 – Соломоизмельчитель КЗК-12-0290000Б

№ рис	№ поз	Обозначение	Наименование	Куда входит	
				Обозначение	Кол. на 1 сб. ед.
СОЛОМОИЗМЕЛЬЧИТЕЛЬ КЗК-12-0290000Б (рисунок 121)					
121	1-35	КЗК-12-0290000Б	Соломоизмельчитель	КЗК-10-0290600	1
	1	КЗК-12-0290090Б	Шкив	КЗК-12-0290000Б	1
	2	КЗК-12-0290140	Ротор измельчителя	КЗК-12-0290000Б	1
	3	КЗК-10-0290010В	Корпус измельчителя	КЗК-12-0290000Б	1
	4	КЗК-10-0290030А	Опора ножевая	КЗК-12-0290000Б	1
	5	КЗК-10-0290130	Днище откидное	КЗК-12-0290000Б	1
	6	КЗК-10-0290250А	Опора ротора	КЗК-12-0290000Б	1
	7	КЗК-10-0290250А-01	Опора ротора	КЗК-12-0290000Б	1
	8	КЗК-16-1-0290330	Подшипник	КЗК-12-0290000Б	2
	9	КЗК-12-0290409	Проставка	КЗК-12-0290000Б	1
	10	КЗК-10-0290105	Корпус подшипника	КЗК-12-0290000Б	2
	11	КЗК-10-0290466А	Крышка	КЗК-12-0290000Б	1
	12	КЗК 0105403	Шайба	КЗК-12-0290000Б	1
	13	КЗР 0202682	Шайба	КЗК-12-0290000Б	2
	14		Болт М10-6ех25 – 7796	КЗК-12-0290000Б	2
	15		Болт М12-6ех30 – 7796	КЗК-12-0290000Б	2
	16		Болт М12-6ех35 – 7796	КЗК-12-0290000Б	2
17		Болт М8-6ех20 – 7802	КЗК-12-0290000Б	8	

№ рис	№ поз	Обозначение	Наименование	Куда входит	
				Обозначение	Кол. на 1 сб. ед.
121	18		Болт М10-6ех40 – 7802	КЗК-12-0290000Б	3
	19		Болт М10-6ех55 – 7802	КЗК-12-0290000Б	3
	20		Гайка М10-6G – 2526	КЗК-12-0290000Б	13
	21		Гайка М24х2-6G – 2526	КЗК-12-0290000Б	1
	22		Гайка М8-6G – 5915	КЗК-12-0290000Б	8
	23		Гайка М10-6G – 5915	КЗК-12-0290000Б	21
	24		Гайка М12-6G – 5915	КЗК-12-0290000Б	4
	25		Гайка М24х2-6G – 5915	КЗК-12-0290000Б	1
	26		Шайба 8Т 65Г – 6402	КЗК-12-0290000Б	8
	27		Шайба 10Т 65Г – 6402	КЗК-12-0290000Б	8
	28		Шайба 12Т 65Г – 6402	КЗК-12-0290000Б	4
	29		Шайба С 8.01 – 6958	КЗК-12-0290000Б	8
	30		Шайба С 10.01 – 6958	КЗК-12-0290000Б	2
	31		Шайба С.10.01 – 11371	КЗК-12-0290000Б	3
	32		Шайба С.12.01 – 11371	КЗК-12-0290000Б	6
					наиб. кол.
		33		Масленка 1.2 – 19853	КЗК-12-0290000Б
	34		Шпонка 2-12х8х45 – 23360	КЗК-12-0290000Б	1
	35		Подшипник 680210АЕНК10С17	КЗК-12-0290000Б	2

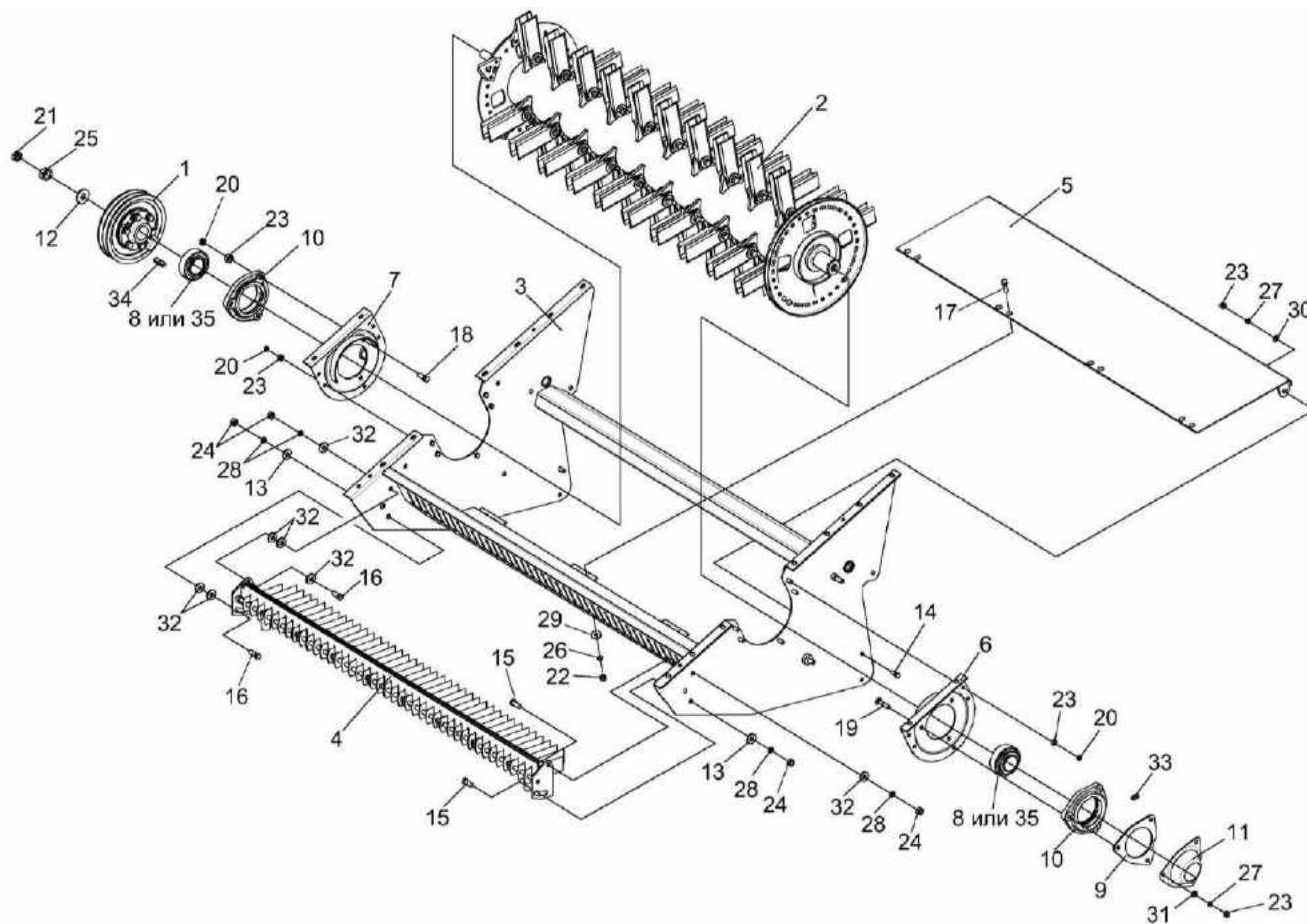

Рисунок 122 – Шкив КЗК-12-0290090Б

№ рис	№ поз	Обозначение	Наименование	Куда входит	
				Обозначение	Кол. на 1 сб. ед.
ШКИВ КЗК-12-0290090Б (рисунок 122)					
122	1-12	КЗК-12-0290090Б	Шкив	КЗК-12-0290000Б	1
	1	КЗК-12-0290489А	Уголок	КЗК-12-0290090Б	1
	2	КЗК-12-0290491А	Уголок	КЗК-12-0290090Б	1
	3	КЗК-12-0290625Б	Ступица	КЗК-12-0290090Б	1
	4	КЗК 0290101В	Шкив	КЗК-12-0290090Б	1
	5	КЗК 0290461	Прокладка	КЗК-12-0290090Б КЗК-10-0290600	4 8 наиб. кол.
	6	КЗК 0290461-01	Прокладка	КЗК-12-0290090Б КЗК-10-0290600	2 4 наиб. кол.
	7	КЗК 0290461-02	Прокладка	КЗК-12-0290090Б КЗК-10-0290600	4 8 наиб. кол.
	8	КЗР 0202608Б	Болт	КЗК-12-0290090Б	6
	9	УЭС 0100607	Шайба	КЗК-12-0290090Б	6
	10		Болт М8-6х16 – 7798	КЗК-12-0290090Б	4
	11		Шайба 8Т 65Г – 6402	КЗК-12-0290090Б	4
12		Шайба С.8.01 – 11371	КЗК-12-0290090Б	4	

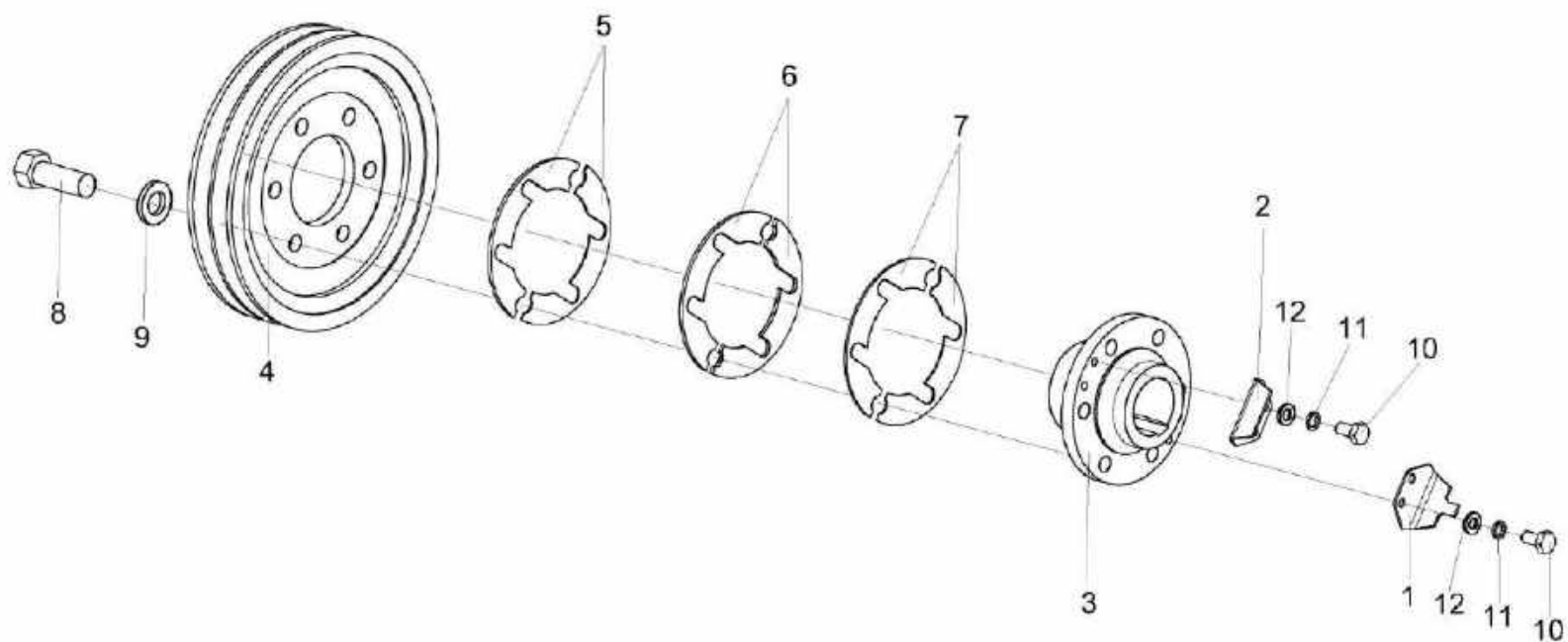

Рисунок 123 – Ротор измельчителя КЗК-12-0290140

№ рис	№ поз	Обозначение	Наименование	Куда входит	
				Обозначение	Кол. на 1 сб. ед.
РОТОР ИЗМЕЛЬЧИТЕЛЯ КЗК-12-0290140 (рисунок 123)					
123	1-18	КЗК-12-0290140	Ротор измельчителя	КЗК-12-0290000Б	1
	1	КЗК-12-0290150	Вал ротора	КЗК-12-0290140	1
	2	КЗК-10-0290405А	Грузик балансировочный	КЗК-12-0290140	4 наиб. кол.
	3	КЗК-10-0290405А-01	Грузик балансировочный	КЗК-12-0290140	4 наиб. кол.
	4	КЗК-10-0290405А-02	Грузик балансировочный	КЗК-12-0290140	4 наиб. кол.
	5	КЗК-10-0290405А-03	Грузик балансировочный	КЗК-12-0290140	5 наиб. кол.
	6	КЗК-10-0290405А-04	Грузик балансировочный	КЗК-12-0290140	2 наиб. кол.
	7	КЗК-10-0290416Б	Нож	КЗК-12-0290140	80
	8	КЗК-10-0290438	Шайба	КЗК-12-0290140	80
	9	КЗК-10-0290608А	Втулка	КЗК-12-0290140	80
	10	КЗК-10-0290609А	Шайба	КЗК-12-0290140	80
	11	КЗК-10-0290611	Болт	КЗК-12-0290140	40
	12	КЗК 0290612	Гайка	КЗК-12-0290140	40
13		Болт М8-6ех16 – 7796	КЗК-12-0290140	3 наиб. кол.	

№ рис	№ поз	Обозначение	Наименование	Куда входит	
				Обозначение	Кол. на 1 сб. ед.
123	14		Болт М10-6ех20 – 7796	КЗК-12-0290140	5 наиб. кол.
	15		Болт М10-6ех25 – 7796	КЗК-12-0290140	4 наиб. кол.
	16		Болт М10-6ех30 – 7796	КЗК-12-0290140	4 наиб. кол.
	17		Гайка М8-6G – 5915	КЗК-12-0290140	3 наиб. кол.
	18		Гайка М10-6G – 5915	КЗК-12-0290140	7 наиб. кол.

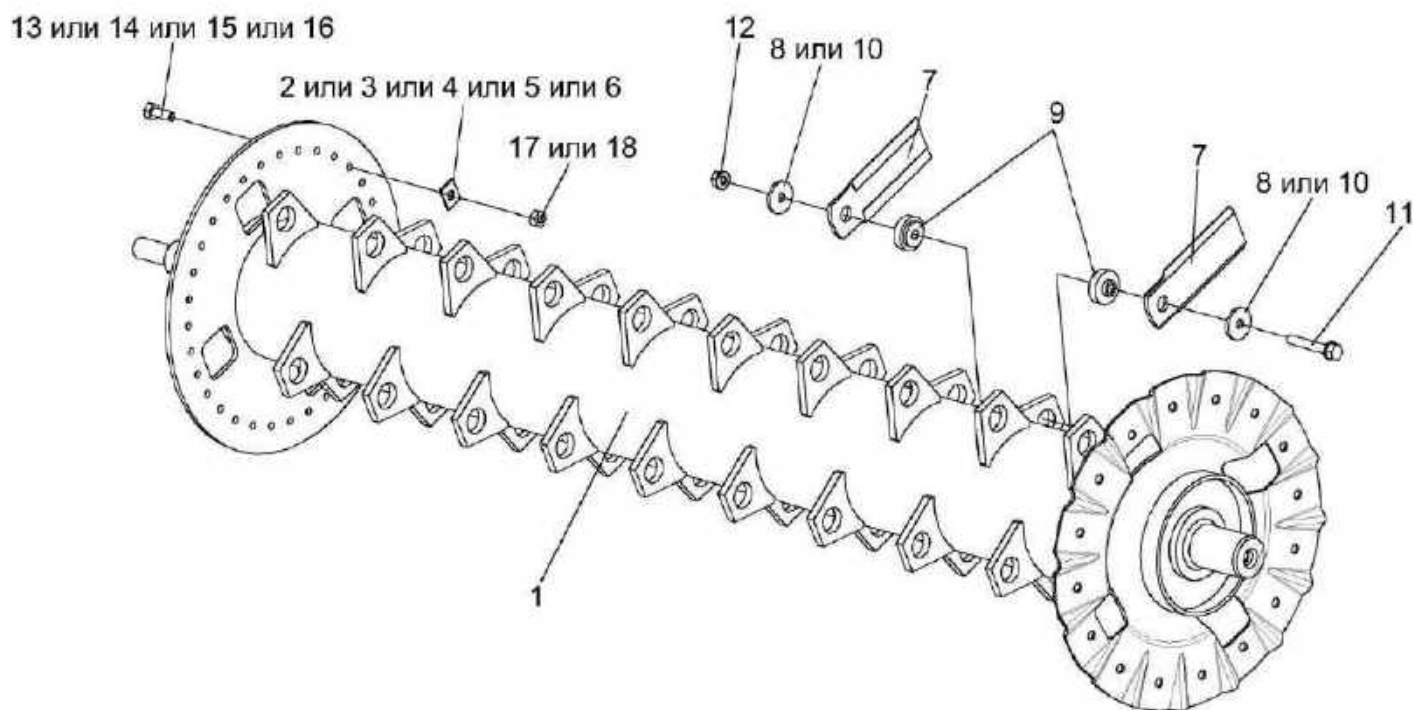

Рисунок 124 – Опора ножевая КЗК-10-0290030А

№ рис	№ поз	Обозначение	Наименование	Куда входит	
				Обозначение	Кол. на 1 сб. ед.
ОПОРА НОЖЕВАЯ КЗК-10-0290030А (рисунок 124)					
124	1-5	КЗК-10-0290030А	Опора ножевая	КЗК-12-0290000Б	1
	1	КЗК-10-0290040А	Каркас	КЗК-10-0290030А	1
	2	КЗК-10-0290601	Ось	КЗК-10-0290030А	1
	3	КЗК 0290417	Нож	КЗК-10-0290030А	39
	4	КЗК 0290417-01	Нож	КЗК-10-0290030А	2
	5		Шплинт 3,2x20 – 397	КЗК-10-0290030А	2

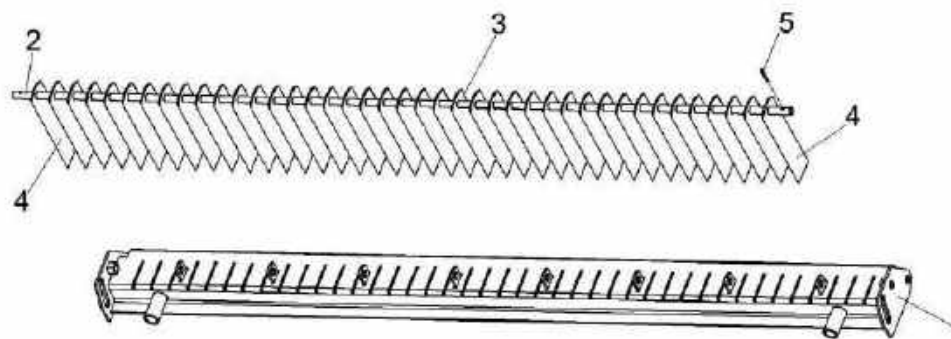

Рисунок 125 – Дефлектор КЗК-12-0290320 (лист 1)

№ рис	№ поз	Обозначение	Наименование	Куда входит	
				Обозначение	Кол. на 1 сб. ед.
ДЕФЛЕКТОР КЗК-12-0290320 (лист 1) (рисунок 125)					
125	1-17	КЗК-12-0290320	Дефлектор	КЗК-10-0290600	1
	1	КЗК-12-0290350	Кожух	КЗК-12-0290320	1
	2	КЗК-10-0290080	Крышка	КЗК-12-0290320	1
	3	КЗК-10-0290100	Граблина	КЗК-12-0290320	1
	4	КЗК-10-0290100-01	Граблина	КЗК-12-0290320	1
	5	КЗК-12-0290005	Уплотнение	КЗК-12-0290320	1
	6	КЗК-12-0290426	Полоз	КЗК-12-0290320	2
	7	КЗК 0290626	Пружина	КЗК-12-0290320	2
	8	КЗК-10-0290493	Планка	КЗК-12-0290320	1
	9		Болт М6-6ех14 – 7798	КЗК-12-0290320	4
	10		Болт М6-6ех20 – 7798	КЗК-12-0290320	13
	11		Гайка М6-6G – 5915	КЗК-12-0290320	4
	12		Шайба 6Т 65Г – 6402	КЗК-12-0290320	4
	13		Шайба С.6х1,4.01 – 11371	КЗК-12-0290320	17
	14		Шайба С.12.01 – 11371	КЗК-12-0290320	2
	15		Шайба С.14.01 – 11371	КЗК-12-0290320	17
	16		Шплинт 3,2х20 – 397	КЗК-12-0290320	2
17		Шплинт 4х22 – 397	КЗК-12-0290320	2	

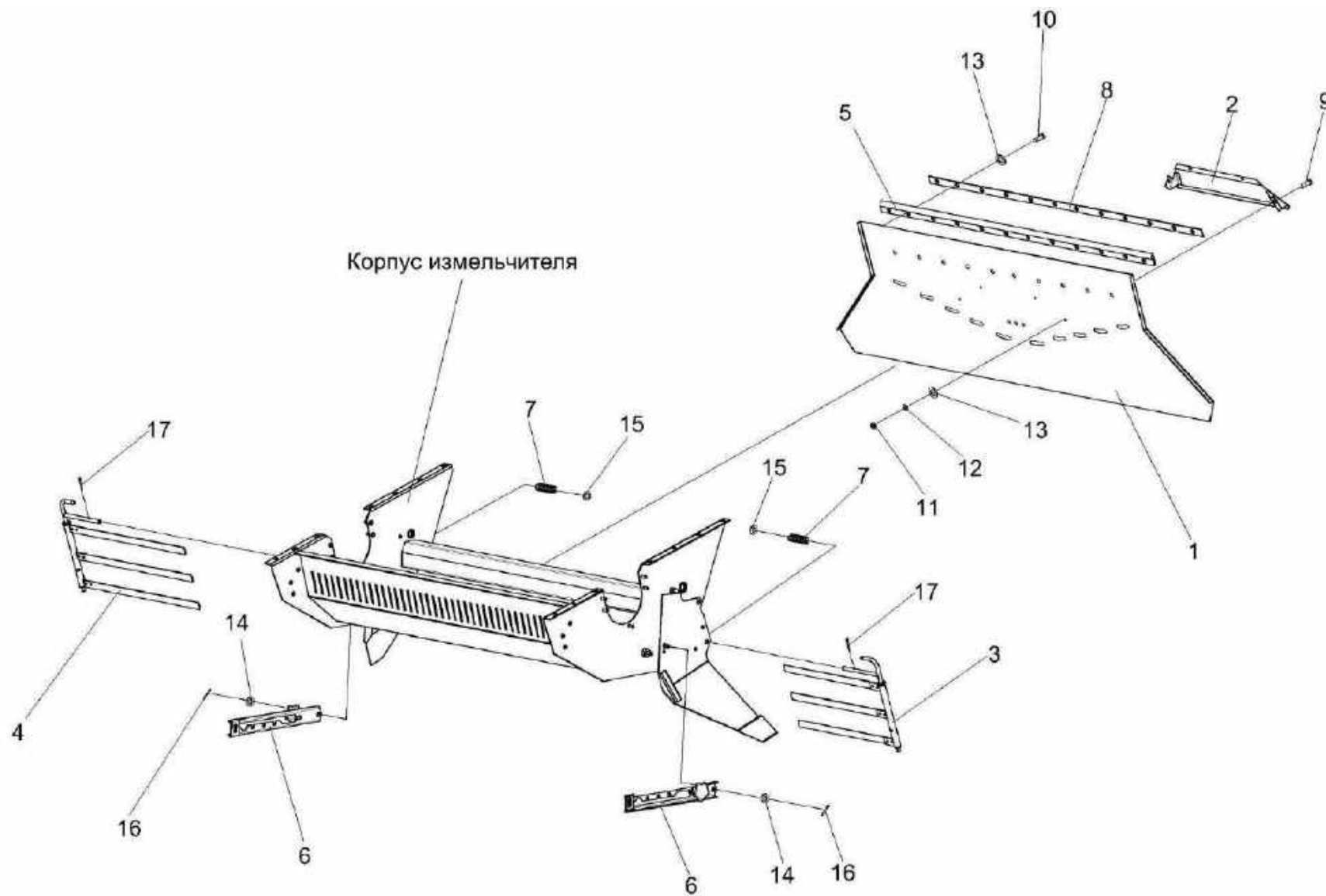

Рисунок 126 – Дефлектор КЗК-12-0290320 (лист 2)

№ рис	№ поз	Обозначение	Наименование	Куда входит	
				Обозначение	Кол. на 1 сб. ед.
ДЕФЛЕКТОР КЗК-12-0290320 (лист 2) (рисунок 126)					
126	1-24	КЗК-12-0290320	Дефлектор	КЗК-10-0290600	1
	1	КЗК-12-0290350	Кожух	КЗК-12-0290320	1
	2	КЗК-12-0290410	Лопатка	КЗК-12-0290320	3
	3	КЗК-12-0290410-01	Лопатка	КЗК-12-0290320	3
	4	КЗК-12-0290470	Лопатка	КЗК-12-0290320	1
	5	КЗК-12-0290470-01	Лопатка	КЗК-12-0290320	1
	6	КЗК-12-0290480	Лопатка	КЗК-12-0290320	1
	7	КЗК-12-0290480-01	Лопатка	КЗК-12-0290320	1
	8	КЗК-10-0290210	Рукоятка	КЗК-12-0290320	1
	9	КЗК-10-0290220	Планка регулировочная	КЗК-12-0290320	1
	10	КЗК-10-0290220-01	Планка регулировочная	КЗК-12-0290320	1
	11	КЗК-12-0290002	Шайба	КЗК-12-0290320	20
	12	КЗК-12-0290616	Болт специальный	КЗК-12-0290320	10
	13	КЗК-12-0290617	Болт специальный	КЗК-12-0290320	8
	14	КЗК-12-0290617-01	Болт специальный	КЗК-12-0290320	2
	15	КЗР 0119442	Шайба	КЗК-12-0290320	1
16	КЗР 0202682	Шайба	КЗК-12-0290320	1	

№ рис	№ поз	Обозначение	Наименование	Куда входит	
				Обозначение	Кол. на 1 сб. ед.
126	17	КЗК-10-0290486	Планка	КЗК-12-0290320	2
	18		Гайка М10-6G – 2526	КЗК-12-0290320	22
	19		Гайка М10-6G – 5915	КЗК-12-0290320	18
	20		Гайка М12-6G – 5915	КЗК-12-0290320	1
	21		Шайба 12Т 65Г – 6402	КЗК-12-0290320	1
	22		Шайба С 10.01 – 6958	КЗК-12-0290320	19
	23		Шайба С.14.01 – 11371	КЗК-12-0290320	17
	24		Кольцо В15 – 13942	КЗК-12-0290320	5

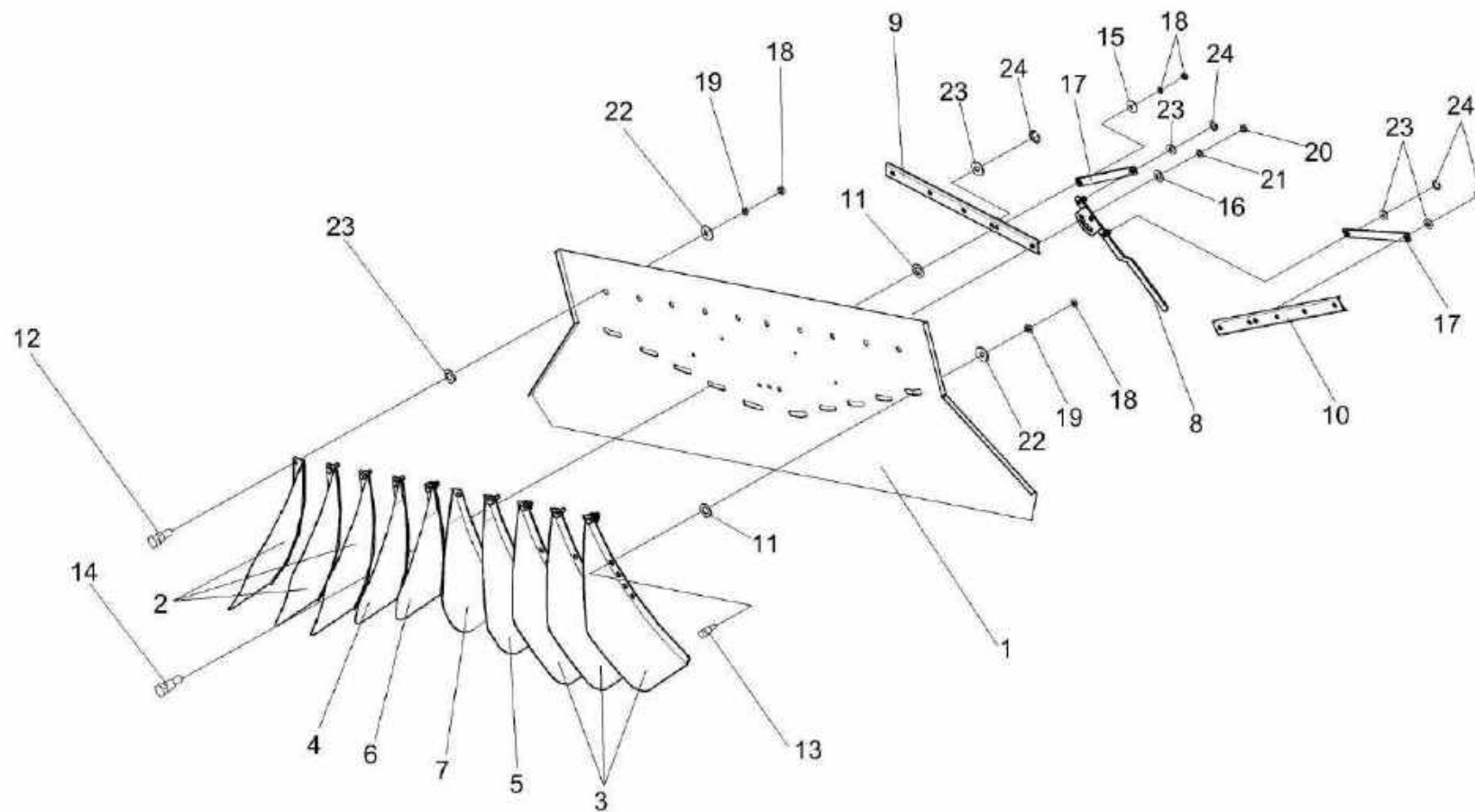

Рисунок 127 – Граблины КЗК-10-0290100 и КЗК-10-0290100-01

№ рис	№ поз	Обозначение	Наименование	Куда входит	
				Обозначение	Кол. на 1 сб. ед.
ГРАБЛИНЫ КЗК-10-0290100 и КЗК-10-0290100-01 (рисунок 127)					
127	1,3-11	КЗК-10-0290100	Граблина	КЗК-12-0290320	1
	2-11	КЗК-10-0290100-01	Граблина	КЗК-12-0290320	1
	1,3,7	КЗК-10-0290120	Вилка	КЗК-10-0290100	1
	2,3,7	КЗК-10-0290120-01	Вилка	КЗК-10-0290100-01	1
	1	КЗК 0290130	Кронштейн	КЗК-10-0290120	1
	2	КЗК 0290130-01	Кронштейн	КЗК-10-0290120-01	1
	3	КЗК-10-0290454	Планка	КЗК-10-0290120 КЗК-10-0290120-01	3 3
	4	КЗК 0290110	Кронштейн	КЗК-10-0290100 КЗК-10-0290100-01	1 1
	5		Болт М6-6ех20 – 7798	КЗК-10-0290100 КЗК-10-0290100-01	1 1
	6		Гайка М10-6G – 2526	КЗК-10-0290100 КЗК-10-0290100-01	1 1
	7		Заклепка 5х12 – 10299	КЗК-10-0290120 КЗК-10-0290120-01	6 6
8		Шайба 6Т 65Г – 6402	КЗК-10-0290100 КЗК-10-0290100-01	1 1	
9		Шайба 10Т 65Г – 6402	КЗК-10-0290100 КЗК-10-0290100-01	1 1	
10		Шайба С 6.01 – 6958	КЗК-10-0290100 КЗК-10-0290100-01	1 1	
11		Шайба С.10.01 – 11371	КЗК-10-0290100 КЗК-10-0290100-01	1 1	

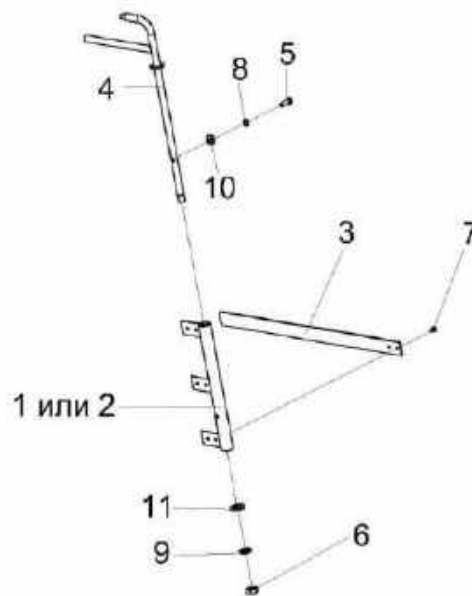

Рисунок 128 – Заслонка КЗК-10-0290160Б

№ рис	№ поз	Обозначение	Наименование	Куда входит	
				Обозначение	Кол. на 1 сб. ед.
ЗАСЛОНКА КЗК-10-0290160Б (рисунок 128)					
128	1-10	КЗК-10-0290160Б	Заслонка	КЗК-10-0290600	1
	1	КЗК-10-0290380В	Стенка	КЗК-10-0290160Б	1
	2	КЗК-10-0290001А	Уплотнение	КЗК-10-0290160Б	2
	3	КЗК-10-0290009	Уплотнение	КЗК-10-0290160Б	1
	4	КЗК-10-0290448А	Прижим	КЗК-10-0290160Б	2
	5	КЗК-10-0290453	Прижим	КЗК-10-0290160Б	1
	6		Болт М6-6ех16 – 7802	КЗК-10-0290160Б	16
	7		Болт М6-6ех20 – 7802	КЗК-10-0290160Б	9
	8		Гайка М6-6G – 5915	КЗК-10-0290160Б	25
	9		Шайба 6Т 65Г – 6402	КЗК-10-0290160Б	25
10		Шайба С 6.01 – 11371	КЗК-10-0290160Б	25	

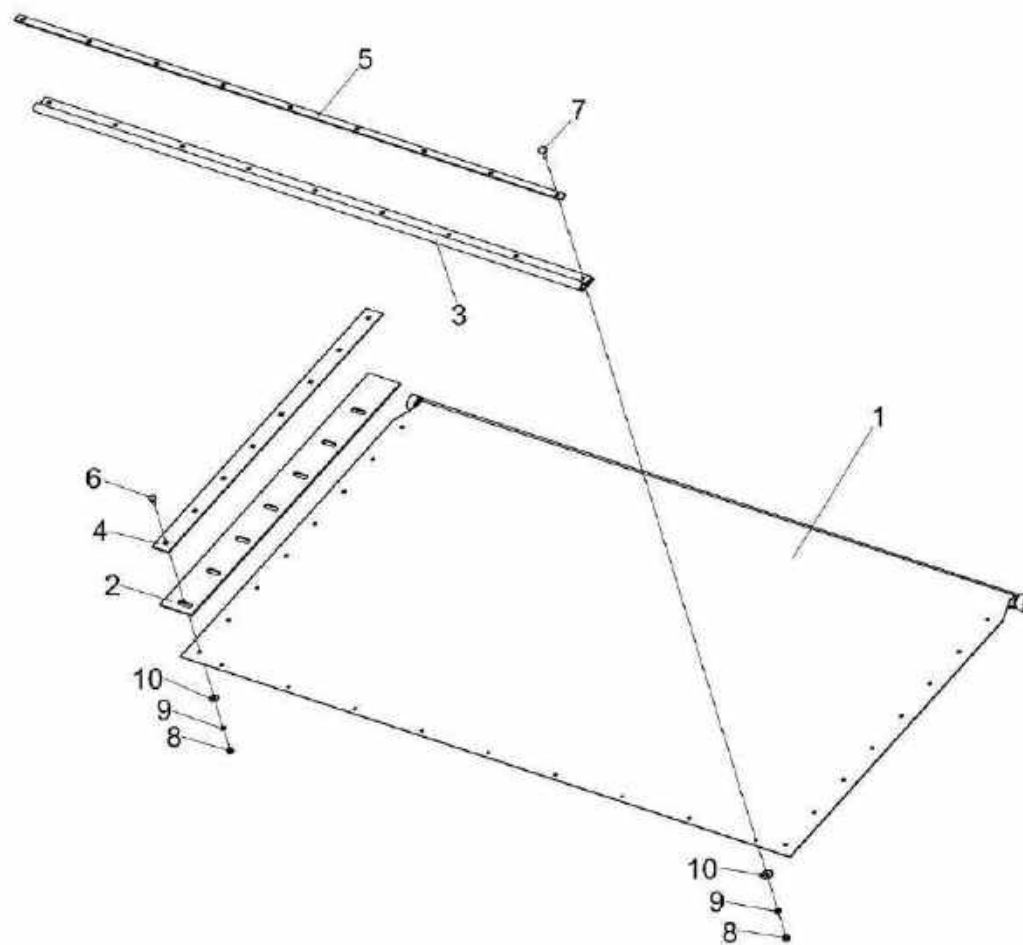

Рисунок 129 – Рычаг КЗК-10-0290260

№ рис	№ поз	Обозначение	Наименование	Куда входит	
				Обозначение	Кол. на 1 сб. ед.
РЫЧАГ КЗК-10-0290260 (рисунок 129)					
129	1-8	КЗК-10-0290260	Рычаг	КЗК-10-0290600	1
	1,2	КЗК-10-0290270	Рычаг	КЗК-10-0290260	1
	1	КЗК-10-0290280	Рычаг	КЗК-10-0290270	1
	2	КЗК 0202127	Втулка	КЗК-10-0290270	1
	3	КПР 6106101-02	Ролик	КЗК-10-0290260	1
	4	ПКК 0100411А	Шайба	КЗК-10-0290260	1
	5		Гайка М12-6G – 5919	КЗК-10-0290260	1
	6		Шплинт 3,2x32 – 397	КЗК-10-0290260	1
7		Кольцо В52 – 13943	КЗК-10-0290260	2	
8		Подшипник 180205 – 8882	КЗК-10-0290260	2	

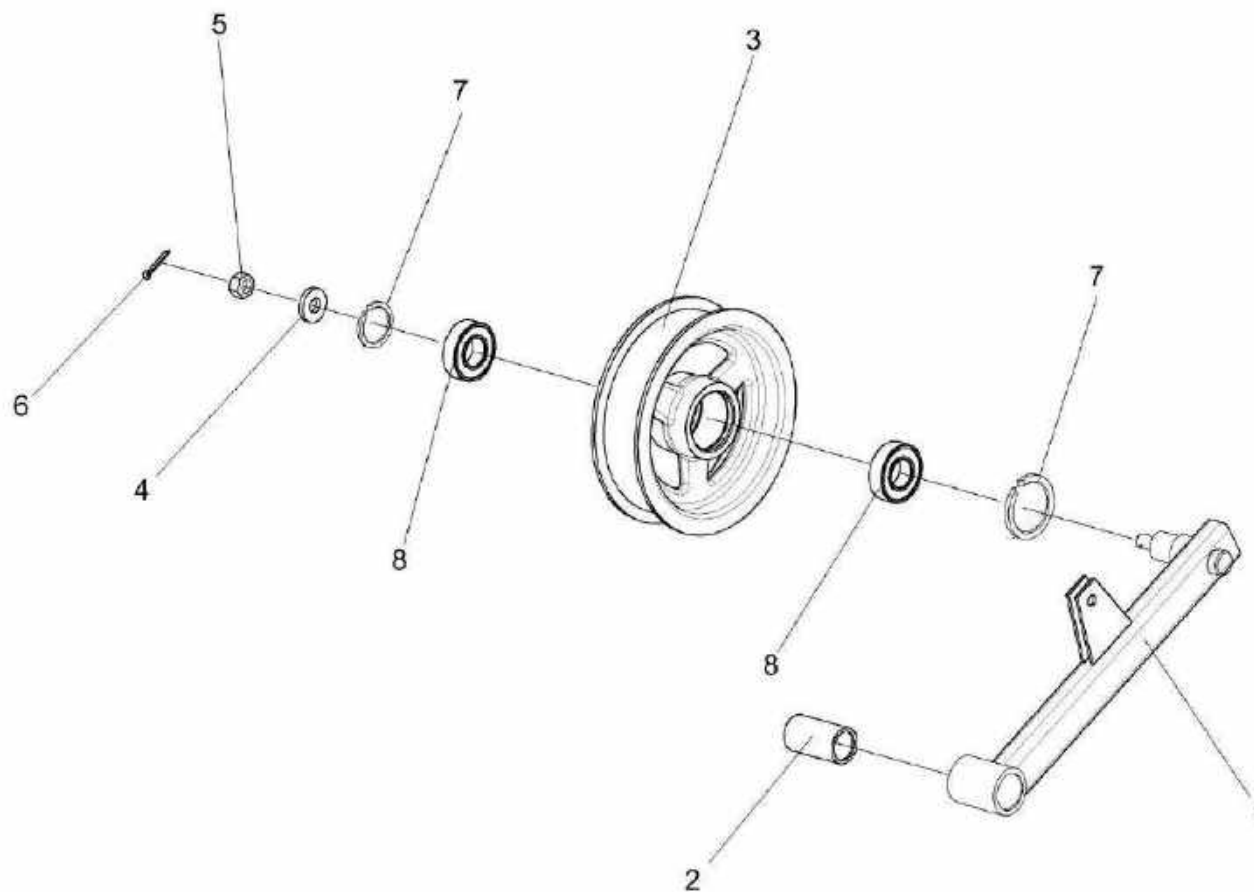

Рисунок 130 – Пружина КЗК-10-0290660

№ рис	№ поз	Обозначение	Наименование	Куда входит	
				Обозначение	Кол. на 1 сб. ед.
ПРУЖИНА КЗК-10-0290660 (рисунок 130)					
130	1-7	КЗК-10-0290660	Пружина	КЗК-10-0290600	1
	1	КЗР 0202102	Пробка	КЗК-10-0290660	1
	2	КЗР 0202683	Зацеп	КЗК-10-0290660	1
	3	КЗР 0202622Б-01	Зацеп	КЗК-10-0290660	1
	4	КЗР 0222603А	Пружина	КЗК-10-0290660	1
	5	КСН 0100107	Пробка	КЗК-10-0290660	1
	6		Гайка М12-6G – 2526	КЗК-10-0290660	1
7		Гайка М12-LH-6G – 2526	КЗК-10-0290660	1	

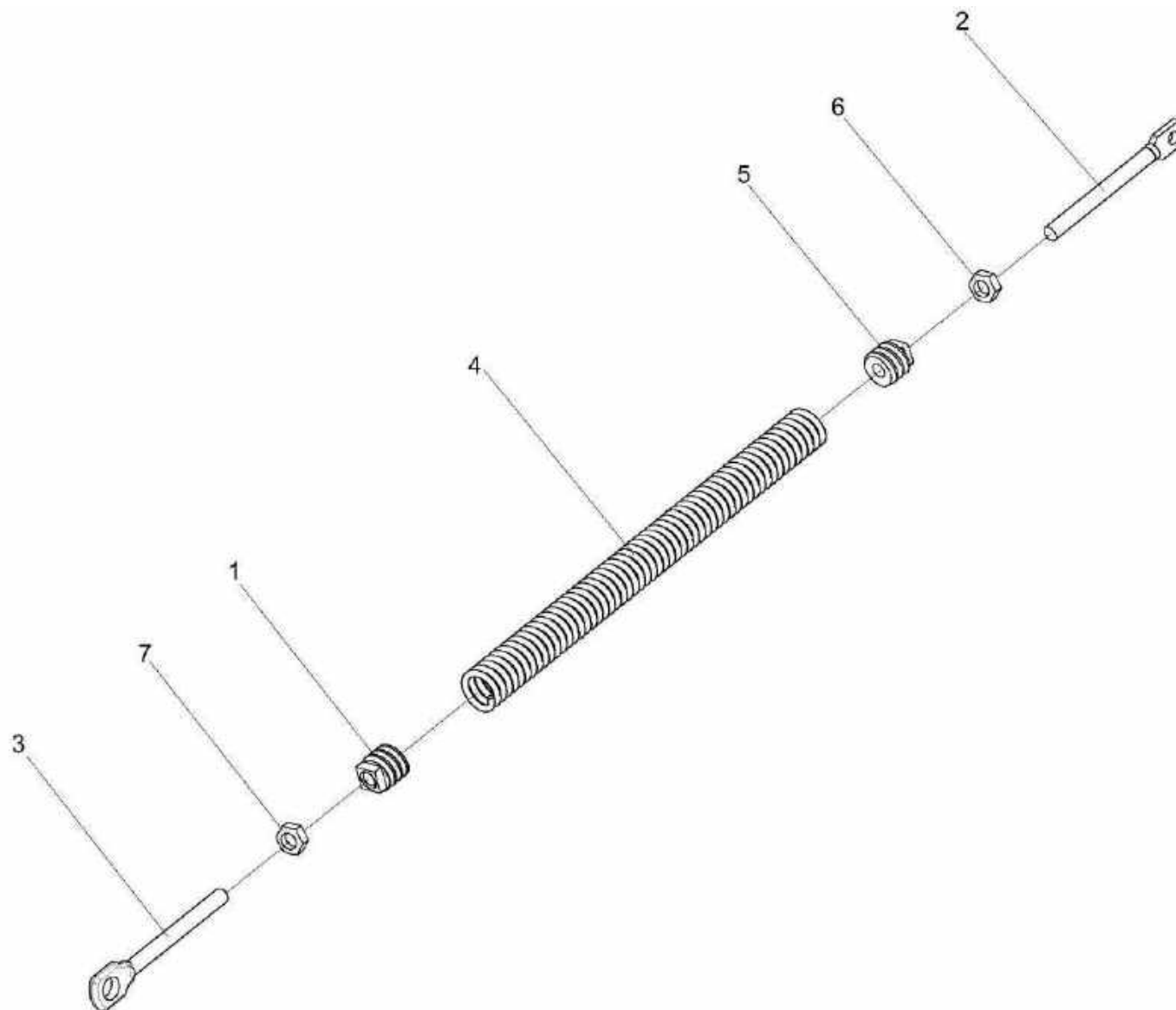

Рисунок 131 – Кабина КЗК-12-0120000 (лист 1)

№ рис	№ поз	Обозначение	Наименование	Куда входит	
				Обозначение	Кол. на 1 сб. ед.
КАБИНА КЗК-12-0120000 (лист 1) (рисунок 131)					
131	1-15	КЗК-12-0120000	Кабина	КЗК-2-12Т-0100000	1
				КЗК-2-12Т-0100000-01	1
	1	КЗК-12-0120010	Каркас	КЗК-12-0120000	1
	2	КЗК-12-0120730	Потолок	КЗК-12-0120000	1
	3	КЗК-12-0120900	Дверь	КЗК-12-0120000	1
	4	КЗК-12-0131070	Дверь	КЗК-12-0120000	1
	5	КВС-1-0129660	Сиденье дополнительное	КЗК-12-0120000	1
	6	КВС-2-0122170	Крыша	КЗК-12-0120000	1
	7	РСМ 10.04.21.120	Аптечка	КЗК-12-0120000	1
	8	УЭС 0700970	Маячок проблесковый	КЗК-12-0120000	1
	9	КЗК-12-0120085	Заглушка	КЗК-12-0120000	3
	10	КЗК-12-0120097	Облицовка стойки	КЗК-12-0120000	1
	11	КЗК-12-0120098	Облицовка стойки	КЗК-12-0120000	1
	12	54-00630	Хомут крепления термоса	КЗК-12-0120000	1
	13		Пружина газовая 16-2-203-164-A246-150N №S01624019B	КЗК-12-0120000	1
14		Пружина газовая LIFT-O-MAT 095621	КЗК-12-0120000	1	
15		Пружина газовая PL-0081	КЗК-12-0120000	1	

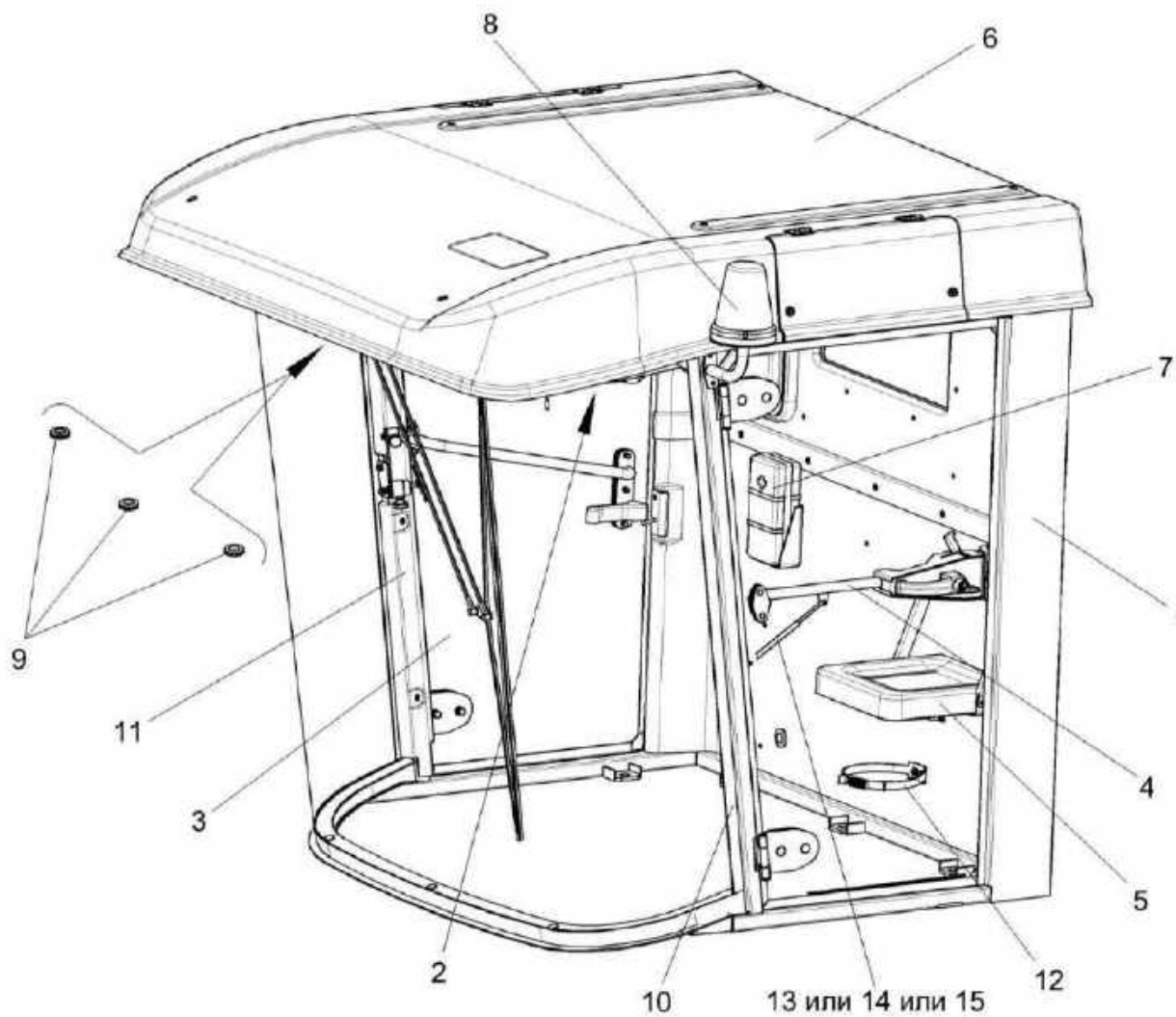

Рисунок 132 – Кабина КЗК-12-0120000 (лист 2)

№ рис	№ поз	Обозначение	Наименование	Куда входит	
				Обозначение	Кол. на 1 сб. ед.
КАБИНА КЗК-12-0120000 (лист 2) (рисунок 132)					
132	1-40	КЗК-12-0120000	Кабина	КЗК-2-12Т-0100000	1
				КЗК-2-12Т-0100000-01	1
	5,6,16-20, 26,36,37	КВС-1-0129660	Сиденье дополнительное	КЗК-12-0120000	1
	6,17-20,37	КВС-1-0129670	Механизм трансформации	КВС-1-0129660	1
	1	КЗК-12-0120860	Петля	КЗК-12-0120000	4
	2	КЗК-12-0120410	Кронштейн	КЗК-12-0120000	1
	3	КЗК-12-0120560	Заглушка	КЗК-12-0120000	1
	4	КЗК-12-0120620	Крышка	КЗК-12-0120000	1
	5	КВС-1-0129680	Подушка сидения	КВС-1-0129660	1
	6	КВС-1-0129910	Кронштейн	КВС-1-0129670	1
	7	КВС-2-0122170	Крыша	КЗК-12-0120000	1
	8	СЭУ 0200380	Люк	КЗК-12-0120000	1
	9	СЭУ 0201170	Держатель аптечки	КЗК-12-0120000	1
10	РСМ 10.04.21.120	Аптечка	КЗК-12-0120000	1	
11	54-00630	Хомут крепления термоса	КЗК-12-0120000	1	
12	КЗК-12-0120089	Уплотнение Профиль КЗ 0120051А L=(1760±5) мм	КЗК-12-0120000	1	
13	КЗК-12-0131001	Уплотнение Уплотнение Т-4 L=(400±5) мм	КЗК-12-0120000	2	

№ рис	№ поз	Обозначение	Наименование	Куда входит	
				Обозначение	Кол. на 1 сб. ед.
132	14	КЗК-12-0131002	Уплотнение Уплотнение Т-13 L=(1100±10) мм	КЗК-12-0120000	2
	15	КЗК-5-0120601-01	Ось	КЗК-12-0120000	4
	16	КВС-1-0129479	Кожух	КВС-1-0129660	1
	17	КВС-1-0129477	Тяга	КВС-1-0129670	2
	18	КВС-1-0129477-01	Тяга	КВС-1-0129670	2
	19	КВС-1-0129478	Уголок	КВС-1-0129670	4
	20	КВС-1-0129812	Втулка	КВС-1-0129670	8
	21	СЭУ 0200068	Прокладка	КЗК-12-0120000	6
	22		Болт М8-6ех25 – 7796	КЗК-12-0120000	12
	23		Болт М10-6ех20 – 7796	КЗК-12-0120000	8
	24		Болт М6-6ех20 – 7798	КЗК-12-0120000	22
	25		Болт М12-6ех25 – 7796	КЗК-12-0120000	4
	26		Винт В2.М8-6ех16 – 17475	КВС-1-0129660	6
	27		Винт В2.М8-6ех25 – 17475	КЗК-12-0120000	8
	28		Винт 4,2х25	КЗК-12-0120000	11
	29		Шайба 6 65Г – 6402	КЗК-12-0120000	22
	30		Шайба 8 65Г – 6402	КЗК-12-0120000	20
	31		Шайба 10Т 65Г – 6402	КЗК-12-0120000	8

№ рис	№ поз	Обозначение	Наименование	Куда входит	
				Обозначение	Кол. на 1 сб. ед.
132	32		Шайба С 6.01 – 6958	КЗК-12-0120000	22
	33		Шайба С 8.01 – 6958	КЗК-12-0120000	16
	34		Шайба С 10.01 – 6958	КЗК-12-0120000	8
	35		Шайба С.12.01 – 6958	КЗК-12-0120000	6
	36		Шуруп 4-4x16 – 1145	КВС-1-0129660	12
	37		Заклепка 2,8x16 – 12642	КВС-1-0129670	8
	38		Втулка 503-3408020	КЗК-12-0120000	1
	39		Уплотнитель SD-40АХ/Е, коричневый (2,4) м	КЗК-12-0120000	1
	40		Клапан АДЮИ.306131.001	КЗК-12-0120000	1

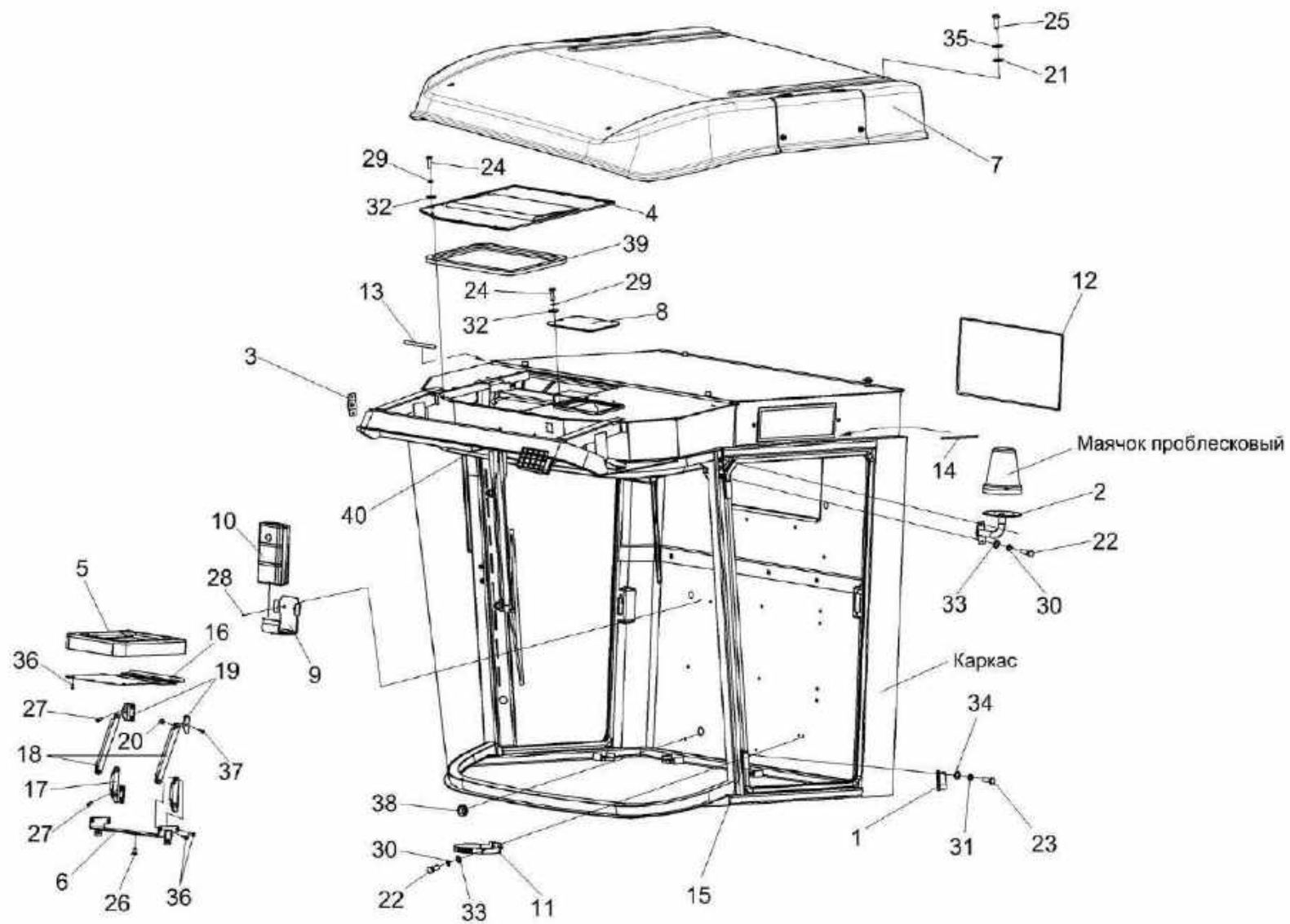

Рисунок 133 – Кабина КЗК-12-0120000 (лист 3)

№ рис	№ поз	Обозначение	Наименование	Куда входит	
				Обозначение	Кол. на 1 сб. ед.
КАБИНА КЗК-12-0120000 (лист 3) (рисунок 133)					
133	1-24	КЗК-12-0120000	Кабина	КЗК-2-12Т-0100000	1
				КЗК-2-12Т-0100000-01	1
	16,18,22	КЗК-12-0120810	Установка стеклоочистителя	КЗК-12-0120000	1
	17,19,23	КЗК-12-0120810-01	Установка стеклоочистителя	КЗК-12-0120000	1
	1	КЗК-12-0120010	Каркас	КЗК-12-0120000	1
	2	КЗК-12-0120750	Облицовка стенки	КЗК-12-0120000	1
	3	КЗК-12-0120077-02	Держатель	КЗК-12-0120000	32
	4	КЗК-12-0120078-02	Фиксатор	КЗК-12-0120000	32
	5	КЗК-12-0120082-01	Облицовка стенки	КЗК-12-0120000	1
	6	КЗК-12-0120095-06	Трубопровод Трубка А, И40-13 "А"-4,5х1, черный, L=(2700±10) мм	КЗК-12-0120000	1
	7	КЗК-12-0131003	Уплотнение Уплотнение Т-70 L=(4500±10) мм	КЗК-12-0120000	2
	8	КВС-2-0122029	Молдинг	КЗК-12-0120000	1
9	КИС 0140061	Втулка	КЗК-12-0120000	1	
10	СЭУ 0201401	Порог	КЗК-12-0120000	1	
11	А.30.09.011	Крючок для одежды	КЗК-12-0120000	2	
12		Болт М8-6х25 – 7796	КЗК-12-0120000	12	

№ рис	№ поз	Обозначение	Наименование	Куда входит	
				Обозначение	Кол. на 1 сб. ед.
133	13		Гайка М8-6G – 5915	КЗК-12-0120000	2
	14		Шайба 8 65Г – 6402	КЗК-12-0120000	20
	15		Шайба С 8.01 – 6958	КЗК-12-0120000	16
	16		Привод А13-120.00.300.000	КЗК-12-0120810	1
	17		Моторедуктор 05031953	КЗК-12-0120810-01	1
	18		Рычаги щетки А13-120.00.100.000	КЗК-12-0120810	1
	19		Рычаг 25005.01.00	КЗК-12-0120810-01	1
	20		Шторка солнцезащитная 20-УС1-2	КЗК-12-0120000	1
	21		Шуруп саморез 3,5x25 (531 035 025)	КЗК-12-0120000	10
	22		Щетка А10-1200.00	КЗК-12-0120810	1
	23		Щетка 118.01.00	КЗК-12-0120810-01	1
	24		Лента стяжная зубчатая	КЗК-12-0120000	3

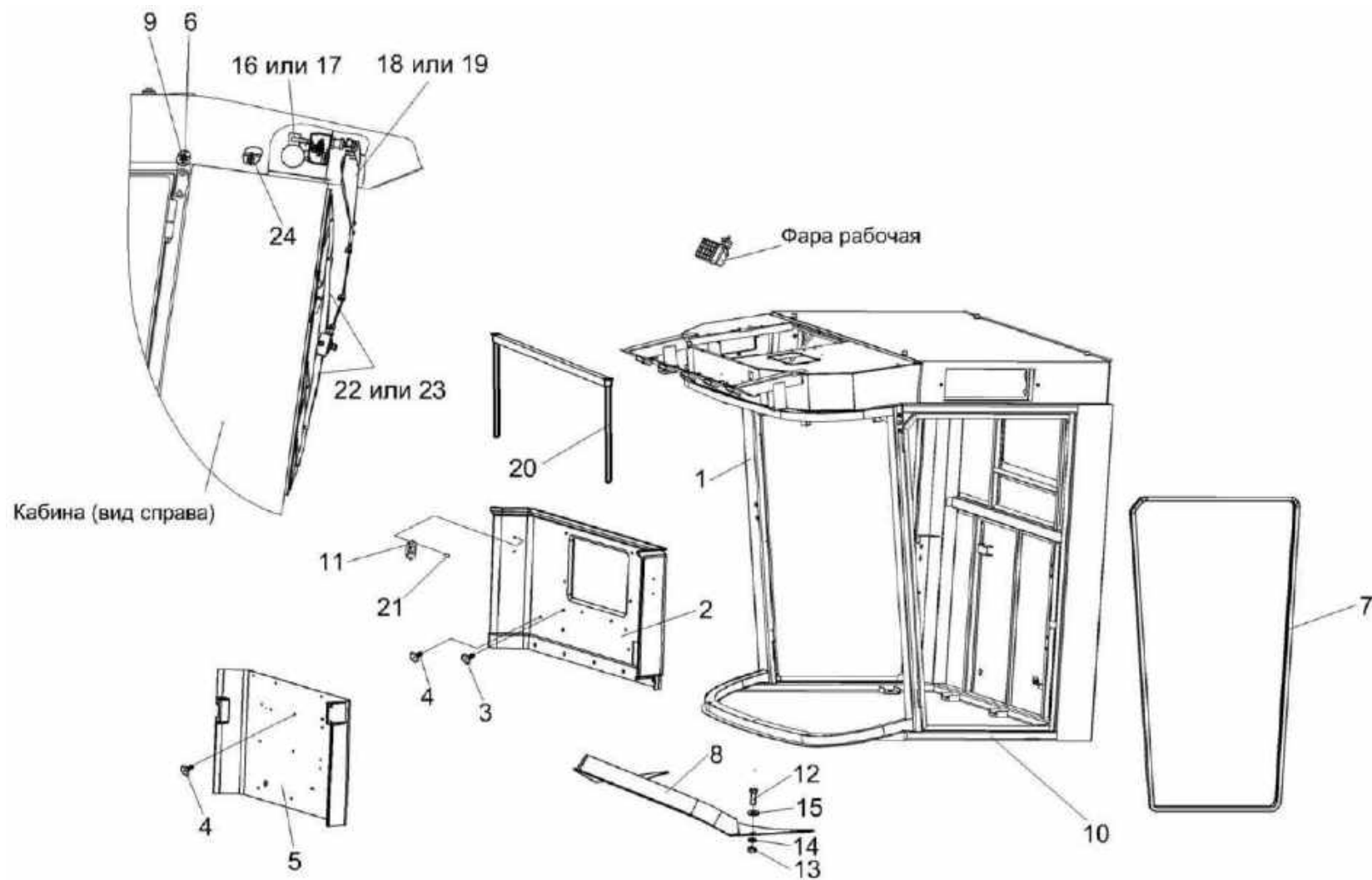

Рисунок 134 – Кабина КЗК-12-0120000 (лист 4)

№ рис	№ поз	Обозначение	Наименование	Куда входит	
				Обозначение	Кол. на 1 сб. ед.
КАБИНА КЗК-12-0120000 (лист 4) (рисунок 134)					
134	1-41	КЗК-12-0120000	Кабина	КЗК-2-12Т-0100000 КЗК-2-12Т-0100000-01	1 1
	7,12,17,38-41	КЗК-12-0120730	Потолок	КЗК-12-0120000	1
	1	КЗК-12-0120010	Каркас	КЗК-12-0120000	1
	2	КЗК-12-0120320	Кронштейн	КЗК-12-0120000	1
	3	КЗК-12-0120380	Кронштейн	КЗК-12-0120000	1
	4	КВК 0120610	Клапан	КЗК-12-0120000	1
	5	КЗК-12-0120440	Фильтр	КЗК-12-0120000	1
	6	КЗК-12-0120530А	Крышка	КЗК-12-0120000	1
	7	КЗК-12-0120740	Облицовка потолка	КЗК-12-0120730	1
	8	КВС-2-0122210	Кронштейн	КЗК-12-0120000	1
	9	КВС-2-0122210-01	Кронштейн	КЗК-12-0120000	1
	10	КГС 0120920	Крышка	КЗК-12-0120000	1
	11	СЭУ 0200670	Крышка	КЗК-12-0120000	2
	12	СЭУ 0200690	Дефлектор	КЗК-12-0120730	3
	13	КЗК-12-0120008	Крышка	КЗК-12-0120000	1
14	КЗК-12-0120009	Крышка	КЗК-12-0120000	1	
15	КЗК-12-0120011	Панель	КЗК-12-0120000	1	

№ рис	№ поз	Обозначение	Наименование	Куда входит	
				Обозначение	Кол. на 1 сб. ед.
134	16	КЗК-12-0120019	Панель	КЗК-12-0120000	1
	17	КЗК-12-0120091	Настил	КЗК-12-0120730	1
	18	КЗК-12-0120045	Крышка	КЗК-12-0120000	1
	19	КВК 0120089	Фильтр	КЗК-12-0120000	1
	20	УЭС 0200017А	Кнопка	КЗК-12-0120000	1
	21		Винт 2-5х2х25 – 10620	КЗК-12-0120000	20
	22		Держатель 6430-5325264	КЗК-12-0120000	20
	23		Болт М8-6ех20 – 7796	КЗК-12-0120000	4
	24		Болт М8-6ех25 – 7796	КЗК-12-0120000	12
	25		Болт М6-6ех20 – 7798	КЗК-12-0120000	22
	26		Винт В.М4-6ех12 – 17473	КЗК-12-0120000	4
	27		Винт В2.М5-6ех30 – 17475	КЗК-12-0120000	1
	28		Винт В2.М5-6ех40 – 17475	КЗК-12-0120000	2
	29		Гайка М4-6G – 5927	КЗК-12-0120000	4
	30		Шайба 4 65Г – 6402	КЗК-12-0120000	4
	31		Шайба 6 65Г – 6402	КЗК-12-0120000	22
	32		Шайба 8 65Г – 6402	КЗК-12-0120000	16
	33		Шайба С 8.01 – 6958	КЗК-12-0120000	16

№ рис	№ поз	Обозначение	Наименование	Куда входит	
				Обозначение	Кол. на 1 сб. ед.
134	34		Шайба С 6.01 – 6958	КЗК-12-0120000	22
	35		Шайба С.4.01 – 11371	КЗК-12-0120000	4
	36		Шуруп саморез 3,5x25 (531 035 025)	КЗК-12-0120000	10
	37		Винт 4,2x19	КЗК-12-0120000	4
	38		Винт 2-4x20 – 10619	КЗК-12-0120730	6
	39		Распределитель воздуха 35-3004	КЗК-12-0120730	3
	40		Распределитель воздуха Н14-001-329	КЗК-12-0120730	3
	41		Дефлектор 06-240803-10	КЗК-12-0120730	3

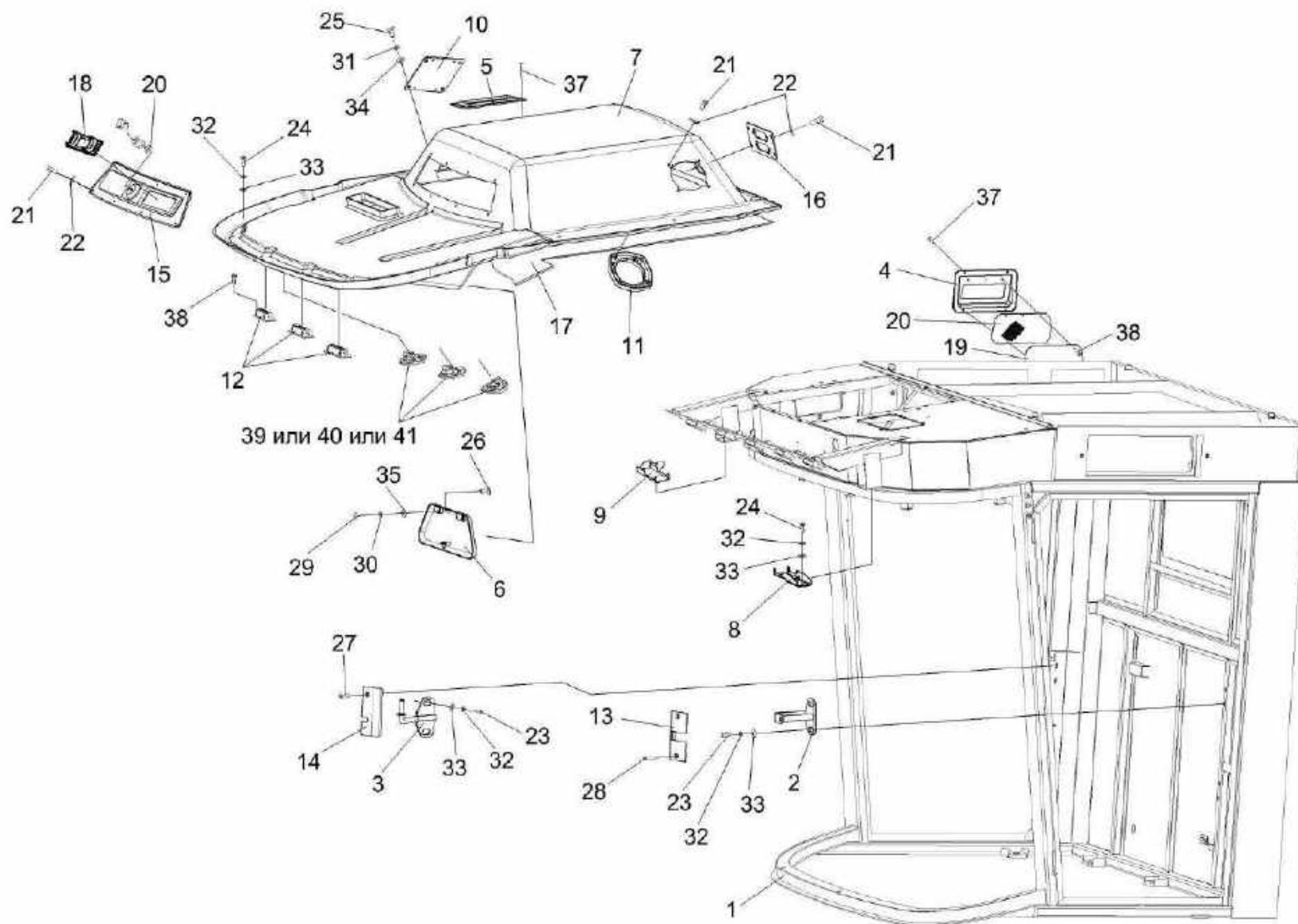

Рисунок 135 – Каркас КЗК-12-0120010

№ рис	№ поз	Обозначение	Наименование	Куда входит	
				Обозначение	Кол. на 1 сб. ед.
КАРКАС КЗК-12-0120010 (рисунок 135)					
135	1-26	КЗК-12-0120010	Каркас	КЗК-12-0120000	1
	1	КЗК-12-0120020	Каркас кабины	КЗК-12-0120010	1
	2	КЗК-12-0120001	Стекло	КЗК-12-0120010	1
	3	КЗК-12-0120024	Обивка	КЗК-12-0120010	1
	4	КЗК-12-0120024-01	Обивка	КЗК-12-0120010	1
	5	КЗК-12-0120025	Обивка	КЗК-12-0120010	1
	6	КЗК-12-0120026	Обивка	КЗК-12-0120010	1
	7	КЗК-12-0120027	Обивка	КЗК-12-0120010	1
	8	КЗК-12-0120028	Обивка	КЗК-12-0120010	1
	9	КЗК-12-0120029	Обивка	КЗК-12-0120010	1
	10	КЗК-12-0120029-01	Обивка	КЗК-12-0120010	1
	11	КЗК-12-0120031	Обивка крыши	КЗК-12-0120010	1
	12	КЗК-12-0120032	Обивка	КЗК-12-0120010	1
	13	КЗК-12-0120033	Обивка	КЗК-12-0120010	1
	14	КЗК-12-0120034	Обивка	КЗК-12-0120010	1
	15	КЗК-12-0120035	Обивка	КЗК-12-0120010	1
16	КЗК-12-0120036	Обивка	КЗК-12-0120010	1	

№ рис	№ поз	Обозначение	Наименование	Куда входит	
				Обозначение	Кол. на 1 сб. ед.
135	17	КЗК-12-0120036-01	Обивка	КЗК-12-0120010	1
	18	КЗК-12-0120052	Полоса Пластина П-10 (20±2x450±5) мм или Полоса Уплотнитель ПОН-400 10x20 L=(900±5) мм	КЗК-12-0120010	4
	19	КЗК-12-0120053	Уплотнение	КЗК-12-0120010	1
	20	СЭУ 0200012	Стекло лобовое	КЗК-12-0120010	1
	21	СЭУ 0200012-01	Стекло лобовое	КЗК-12-0120010	1
	22	СЭУ 0200021	Подкладка	КЗК-12-0120010	16
	23	СЭУ 0200022	Прокладка	КЗК-12-0120010	15
	24	КЗК-12-0120069	Уплотнение	КЗК-12-0120010	1
	25	КЗК-12-0131025	Полоса Уплотнитель ПОН-400 10x20 L=(900±5) мм	КЗК-12-0120010	2
	26	КВС-2-0122031	Прокладка	КЗК-12-0120010	2

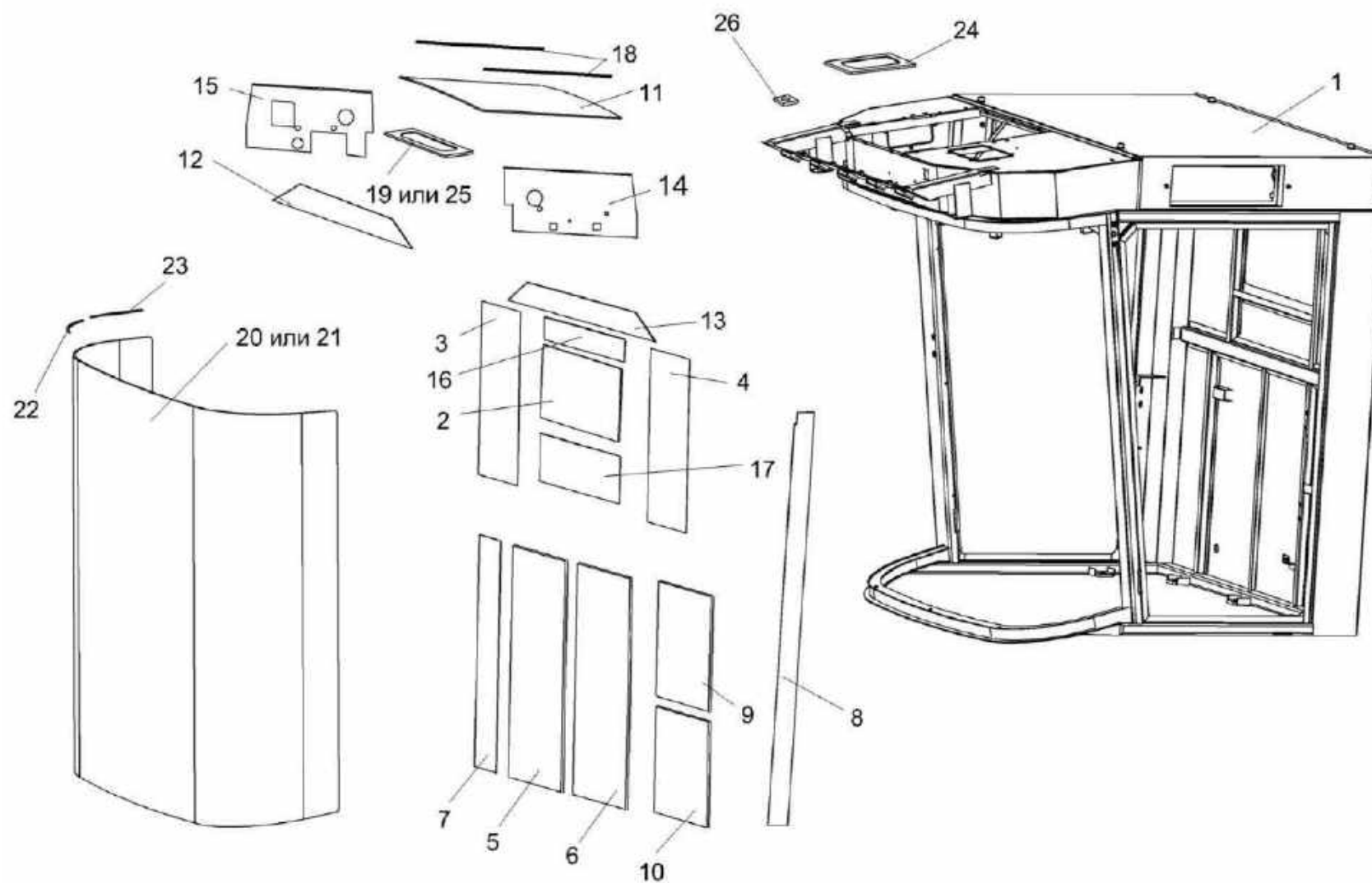

Рисунок 136 – Дверь КЗК-12-0120900

№ рис	№ поз	Обозначение	Наименование	Куда входит	
				Обозначение	Кол. на 1 сб. ед.
ДВЕРЬ КЗК-12-0120900 (рисунок 136)					
136	1-24	КЗК-12-0120900	Дверь	КЗК-12-0120000	1
	1	КЗК-12-0120890-01	Петля	КЗК-12-0120900	2
	2	КЗК-12-0120920	Поручень	КЗК-12-0120900	1
	3	822-6708160-01	Рукоятка	КЗК-12-0120900	1
	4	КЗК-12-0120076	Прокладка	КЗК-12-0120900	4
	5	КЗК-12-0131006-04	Стекло	КЗК-12-0120900	1
	6	КЗК-12-0131006-06	Стекло	КЗК-12-0120900	1
	7	КЗК-12-0131008	Прокладка	КЗК-12-0120900	2
	8	КЗК-12-0131427	Пластина	КЗК-12-0120900	2
	9	КЗК-12-0131431	Пластина	КЗК-12-0120900	1
	10	КЗК-5-0120037	Прокладка	КЗК-12-0120900	2
	11	КЗК-5-0120038	Втулка	КЗК-12-0120900	5
	12	КЗК-5-0120038-01	Втулка	КЗК-12-0120900	4
	13	КЗК-5-0120482	Накладка	КЗК-12-0120900	1
	14	КЗК-5-0120808	Втулка	КЗК-12-0120900	4
	15	КЗК-5-0120809	Втулка	КЗК-12-0120900	5
16	СЭУ 0201453	Шайба упорная	КЗК-12-0120900	1	

№ рис	№ поз	Обозначение	Наименование	Куда входит	
				Обозначение	Кол. на 1 сб. ед.
136	17		Болт М6-6ех25 – 7802	КЗК-12-0120900	5
	18		Болт М10-6ех30 – 7802	КЗК-12-0120900	4
	19		Гайка М6-6G – 11860	КЗК-12-0120900	5
	20		Гайка М10-6G – 11860	КЗК-12-0120900	4
	21		Шайба 6 65Г – 6402	КЗК-12-0120900	5
	22		Шайба 10Т 65Г – 6402	КЗК-12-0120900	4
	23		Шайба С.6.01 – 11371	КЗК-12-0120900	5
	24		Шайба С.10.01 – 11371	КЗК-12-0120900	4

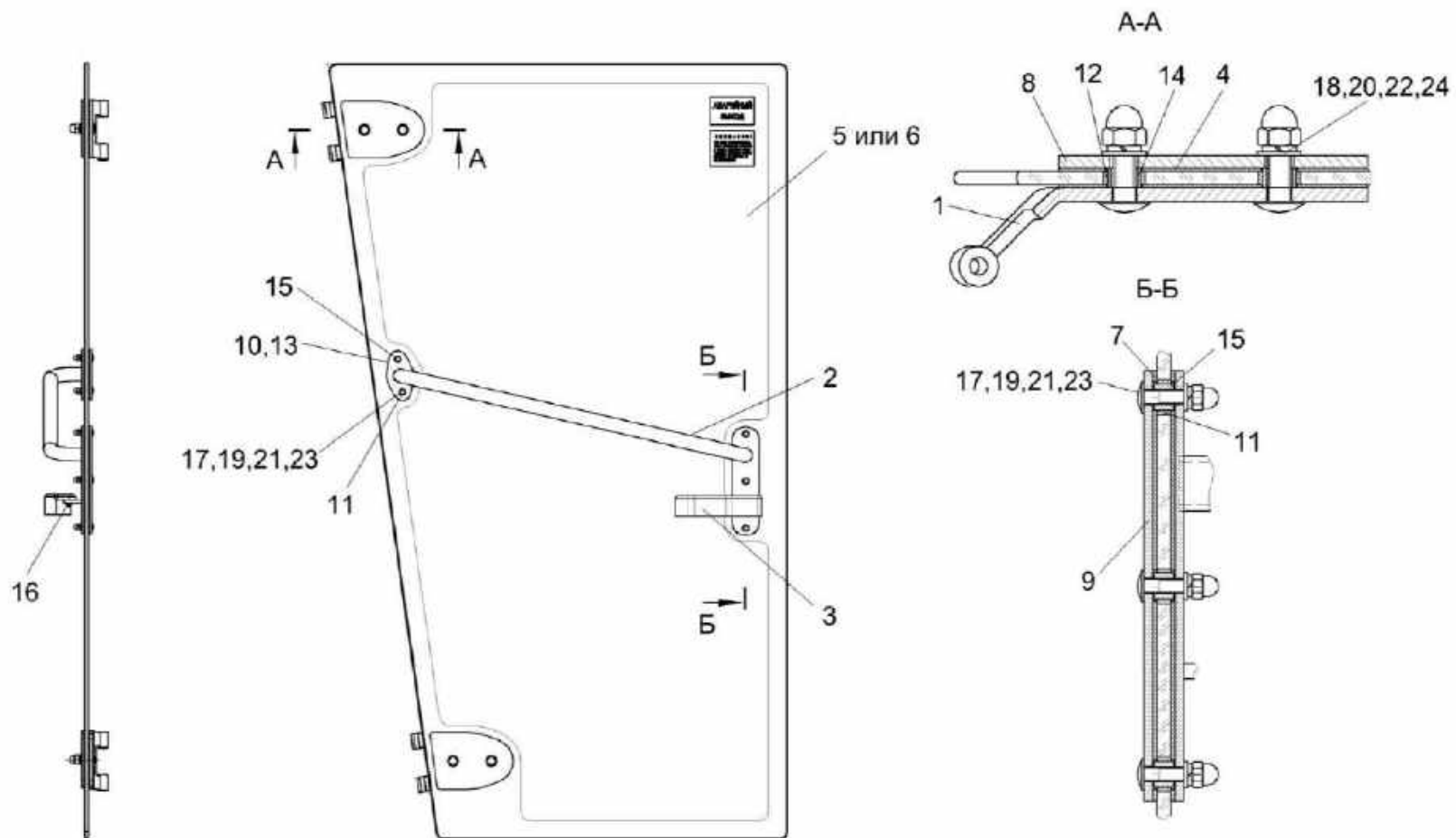

Рисунок 137 – Дверь КЗК-12-0131070

№ рис	№ поз	Обозначение	Наименование	Куда входит	
				Обозначение	Кол. на 1 сб. ед.
ДВЕРЬ КЗК-12-0131070 (рисунок 137)					
137	1-31	КЗК-12-0131070	Дверь	КЗК-12-0120000	1
	1	КЗК-12-0120890	Петля	КЗК-12-0131070	2
	2	КЗК-12-0131010	Ручка	КЗК-12-0131070	1
	3	КЗК-12-0131080	Поручень	КЗК-12-0131070	1
	4	КЗК-12-0120076	Прокладка	КЗК-12-0131070	4
	5	КЗК-12-0131015	Подкладка	КЗК-12-0131070	1
	6	КЗК-12-0131016	Подкладка	КЗК-12-0131070	1
	7	КЗК-12-0131023-04 или КЗК-12-0131023-06	Стекло	КЗК-12-0131070	1
	8	КЗК-12-0131414	Шайба	КЗК-12-0131070	1
	9	КЗК-12-0131415	Гайка	КЗК-12-0131070	1
	10	КЗК-12-0131427	Пластина	КЗК-12-0131070	2
	11	КЗК-5-0120036	Крышка	КЗК-12-0131070	1
	12	КЗК-5-0120037	Прокладка	КЗК-12-0131070	2
	13	КЗК-5-0120038	Втулка	КЗК-12-0131070	3
	14	КЗК-5-0120038-01	Втулка	КЗК-12-0131070	4
	15	КЗК-5-0120044	Накладка	КЗК-12-0131070	1
16	КЗК-5-0120482	Накладка	КЗК-12-0131070	1	

№ рис	№ поз	Обозначение	Наименование	Куда входит	
				Обозначение	Кол. на 1 сб. ед.
137	17	КЗК-5-0120808	Втулка	КЗК-12-0131070	4
	18	КЗК-5-0120809	Втулка	КЗК-12-0131070	3
	19		Болт М10-6ех30 – 7802	КЗК-12-0131070	4
	20		Болт М6-6ех25 – 7798	КЗК-12-0131070	1
	21		Болт М6-6ех25 – 7802	КЗК-12-0131070	2
	22		Винт В.М4-6ех8 – 17473	КЗК-12-0131070	3
	23		Винт В2.М8-6ех16 – 17473	КЗК-12-0131070	2
	24		Гайка М10-6G – 11860	КЗК-12-0131070	4
	25		Гайка М6-6G – 11860	КЗК-12-0131070	2
	26		Шайба 6 65Г – 6402	КЗК-12-0131070	2
	27		Шайба 10 65Г – 6402	КЗК-12-0131070	4
	28		Шайба С.10.01 – 11371	КЗК-12-0131070	4
	29		Шайба С.4.01 – 11371	КЗК-12-0131070	3
	30		Шайба С.6.01 – 11371	КЗК-12-0131070	3
	31		Замок 80-6105050-01	КЗК-12-0131070	1

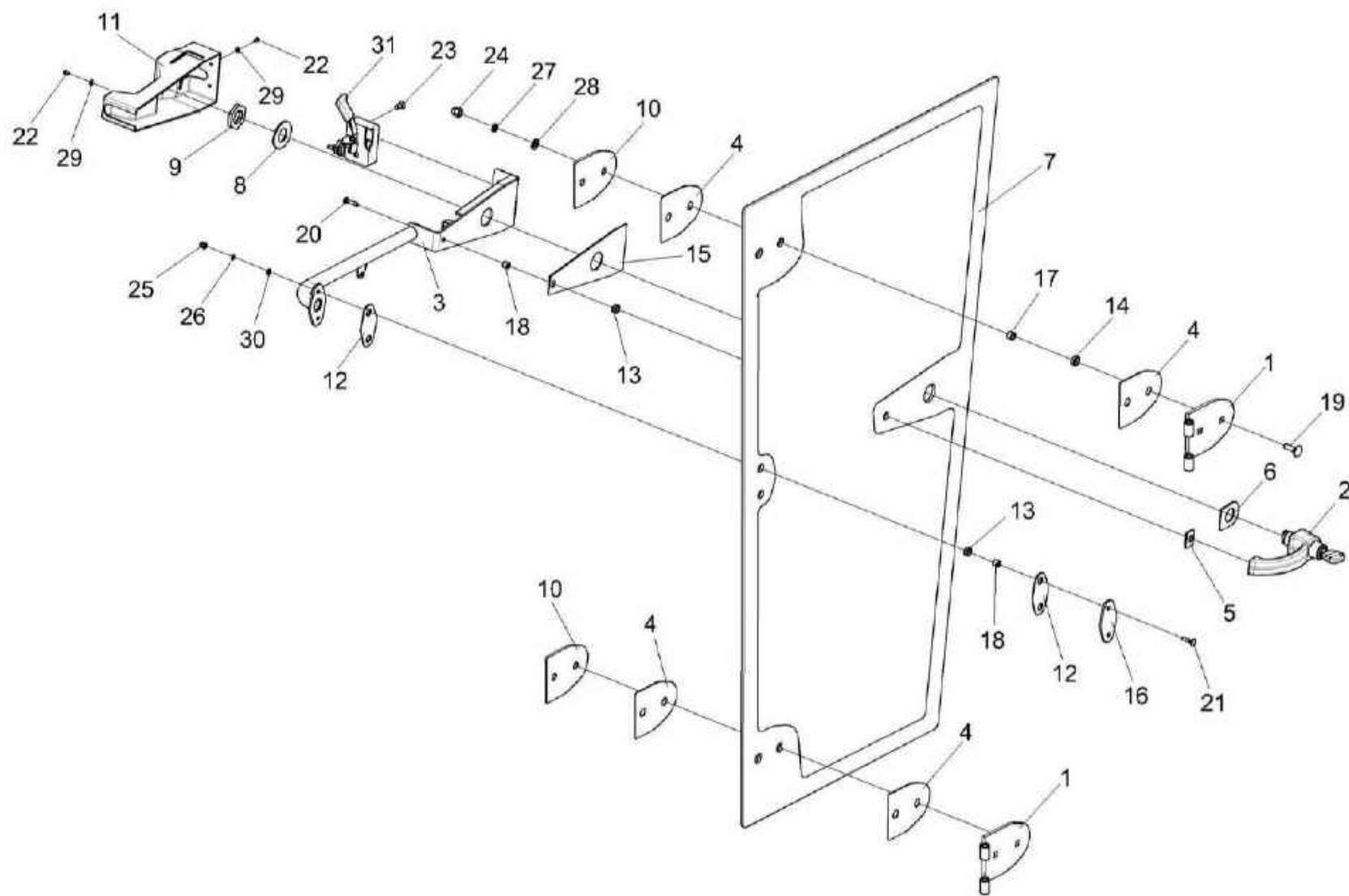

Рисунок 138 – Ручка КЗК-12-0131010

№ рис	№ поз	Обозначение	Наименование	Куда входит	
				Обозначение	Кол. на 1 сб. ед.
РУЧКА КЗК-12-0131010 (рисунок 138)					
138	1-9	КЗК-12-0131010	Ручка	КЗК-12-0131070	1
	1	КЗК-12-0131020	Ручка	КЗК-12-0131010	1
	2	КЗК-12-0120616	Пружина	КЗК-12-0131010	1
	3	КЗК-12-0120617	Шпилька	КЗК-12-0131010	1
	4	КЗК-12-0131009	Кнопка	КЗК-12-0131010	1
	5	КЗК-12-0131011	Проставка	КЗК-12-0131010	1
	6	КЗК-12-0131012	Толкатель	КЗК-12-0131010	1
	7		Гайка М4-6G – 5927	КЗК-12-0131010	1
	8		Шайба С 4.01 – 6958	КЗК-12-0131010	1
9		Замок ИЖКС.304265.012	КЗК-12-0131010	1	

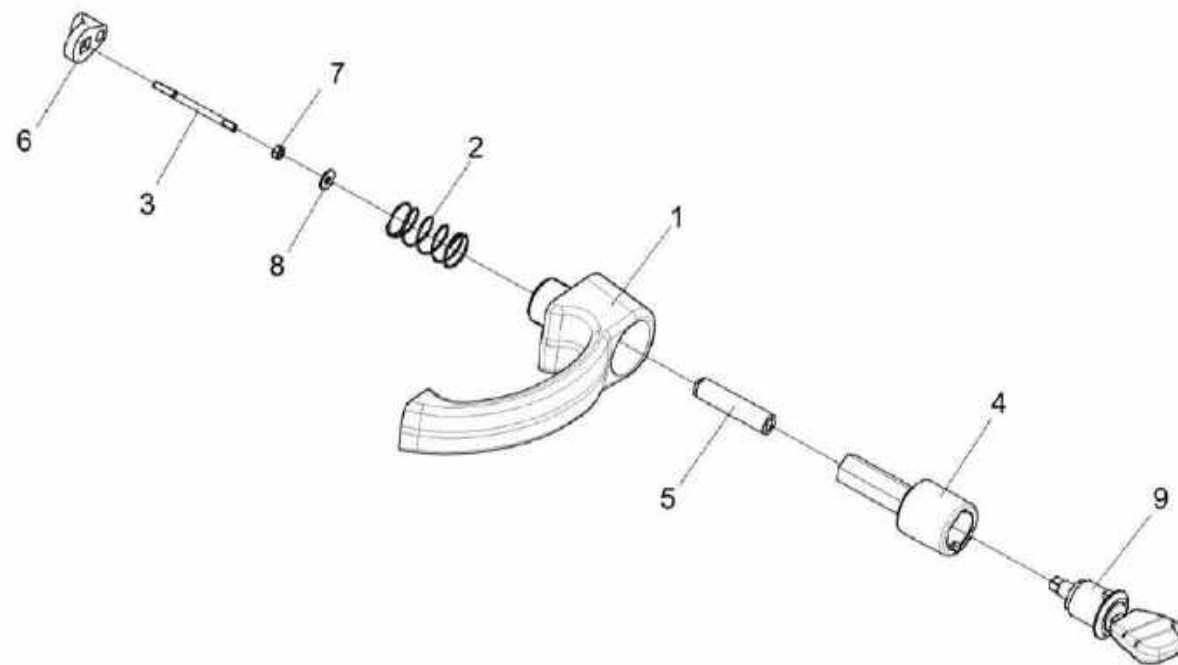

Рисунок 139 – Крышка КЗК-12-0120530А

№ рис	№ поз	Обозначение	Наименование	Куда входит	
				Обозначение	Кол. на 1 сб. ед.
КРЫШКА КЗК-12-0120530А (рисунок 139)					
139	1-12	КЗК-12-0120530А	Крышка	КЗК-12-0120000	1
	1	КЗК-12-0120510А	Ручка	КЗК-12-0120530А	1
	2	КЗК-12-0120540	Крышка	КЗК-12-0120530А	1
	3	КЗК-12-0120550	Петля	КЗК-12-0120530А	2
	4	КЗК-12-0120047	Уплотнитель ППУ-10 (819+2x15+2) мм	КЗК-12-0120530А	1
	5	КЗК-12-0120048	Уплотнитель ППУ-10 (131+2x15+2) мм	КЗК-12-0120530А	1
	6	КЗК-12-0120485А	Скоба	КЗК-12-0120530А	1
	7	КЗК-12-0120605	Пружина	КЗК-12-0120530А	1
	8		Гайка М5-6G – 5927	КЗК-12-0120530А	1
	9		Винт В.М4-6x10 – 17473	КЗК-12-0120530А	4
	10		Шайба 4 65Г – 6402	КЗК-12-0120530А	4
	11		Шайба 5 65Г – 6402	КЗК-12-0120530А	1
12		Шайба С.5.01 – 11371	КЗК-12-0120530А	1	

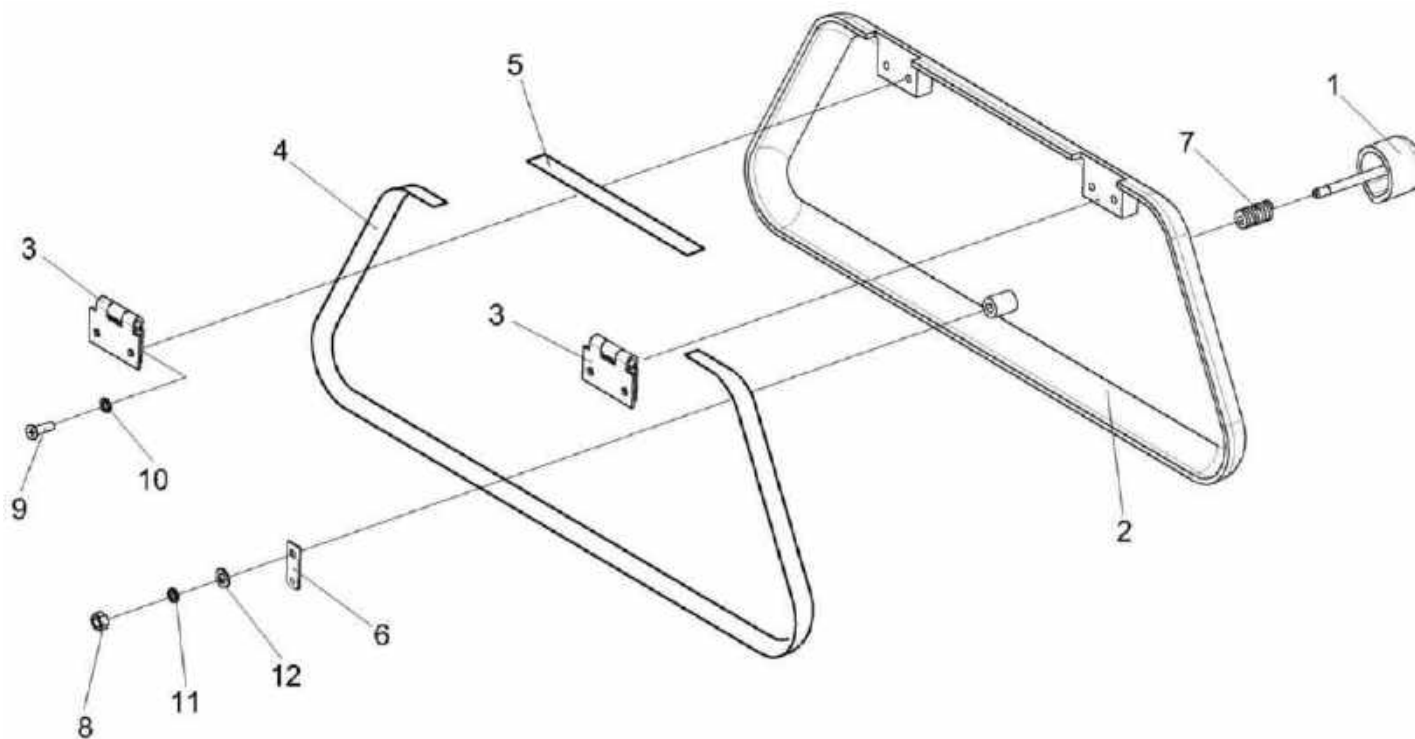

Рисунок 140 – Электрооборудование кабины КЗК-12-0120000

№ рис	№ поз	Обозначение	Наименование	Куда входит	
				Обозначение	Кол. на 1 сб. ед.

ЭЛЕКТРООБОРУДОВАНИЕ КАБИНЫ КЗК-12-0120000 (рисунок 140)

140	1-35	КЗК-12-0120000	Кабина	КЗК-2-12Т-0100000	1
				КЗК-2-12Т-0100000-01	1
	1	КЗК-12-0700640	Жгут кабины	КЗК-12-0120000	1
	2	КЗК-12-0700650	Жгут кабины дополнительный	КЗК-12-0120000	1
	3	УЭС 0700970	Маячок проблесковый	КЗК-12-0120000	1
	4	КГС 0120032	Втулка	КЗК-12-0120000	3
	5	КГС 0120032-01	Втулка	КЗК-12-0120000	2
	6	КИС 0140035А	Втулка	КЗК-12-0120000	1
	7	УЭС 0200624А	Втулка	КЗК-12-0120000	1
	8	УЭС 0700605	Гайка	КЗК-12-0120000	1
	9		Болт М6-6gx14 – 7798	КЗК-12-0120000	1
	10		Винт В.М3-6ex14 – 17473	КЗК-12-0120000	4
	11		Винт В.М6-6ex20 – 17473	КЗК-12-0120000	7
	12		Гайка М3-6G – 5927	КЗК-12-0120000	4
	13		Гайка М6-6G – 5915	КЗК-12-0120000	4
14		Колодка гнездовая 602602	КЗК-12-0120000	4	
15		Колодка гнездовая 602606	КЗК-12-0120000	1	

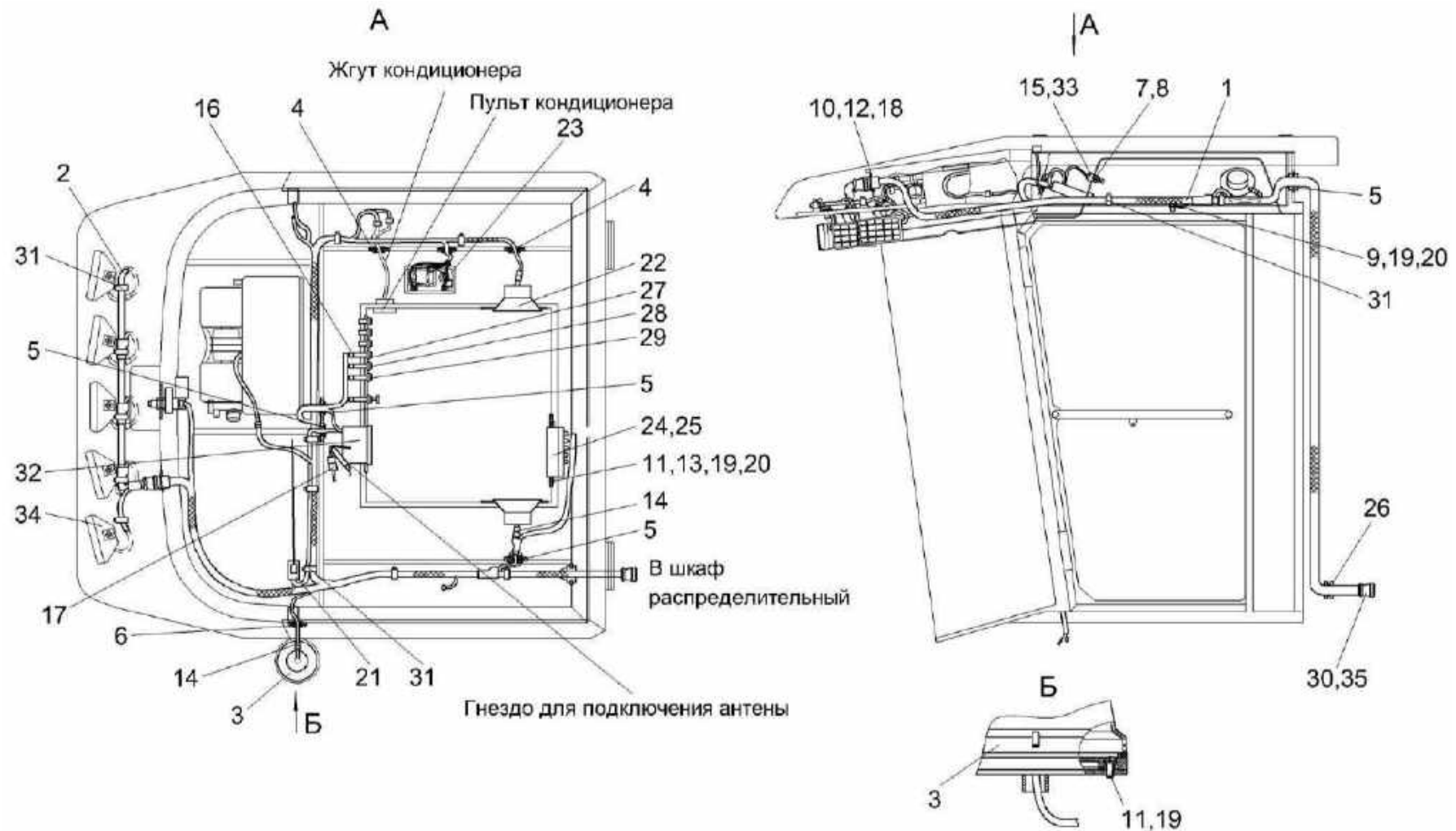
№ рис	№ поз	Обозначение	Наименование	Куда входит	
				Обозначение	Кол. на 1 сб. ед.
140	16		Колодка гнездовая 612110	КЗК-12-0120000	3
	17		Колодка штыревая 502604	КЗК-12-0120000	1
	18		Шайба 3 65Г – 6402	КЗК-12-0120000	4
	19		Шайба 6Т 65Г – 6402	КЗК-12-0120000	8
	20		Шайба С.6.01 – 11371	КЗК-12-0120000	5
	21		Антенна штыревая 2102.7903	КЗК-12-0120000	1
	22		Система акустическая URAL AS-U1301 или Система акустическая RED DRAGON SUPRA SRD 1012	КЗК-12-0120000	1
	23		Плафон ПО-3	КЗК-12-0120000	1
	24		Блок предохранителей БП-2	КЗК-12-0120000	1
	25		Блок предохранителей БП-8	КЗК-12-0120000	1
	26		Ввод кабельный 9806001	КЗК-12-0120000	1
	27		Переключатель 0974-03.04	КЗК-12-0120000	1
	28		Переключатель 0974-03.05	КЗК-12-0120000	1
	29		Переключатель 0974-03.43	КЗК-12-0120000	1
	30		Колодка гнездовая 0-0211824-1	КЗК-12-0120000	1
	31		Лента стяжная зубчатая	КЗК-12-0120000	30

№ рис	№ поз	Обозначение	Наименование	Куда входит	
				Обозначение	Кол. на 1 сб. ед.
140	32		Магнитола автомобильная URAL RM-252САБ или Ресивер автомобильный MP3 SUPRA SFD-1224U	КЗК-12-0120000	1
	33		Переключатель 671.3709	КЗК-12-0120000	1
	34		Фара рабочая РАУС 14.3711010-16	КЗК-12-0120000	5
	35		Хомут кабельный 0-0182930-1	КЗК-12-0120000	1



Рисунок 141 – Установка выключателя зажигания КЗК-12-0122450

№ рис	№ поз	Обозначение	Наименование	Куда входит	
				Обозначение	Кол. на 1 сб. ед.
УСТАНОВКА ВЫКЛЮЧАТЕЛЯ ЗАЖИГАНИЯ КЗК-12-0122450 (рисунок 141)					
141	1-7	КЗК-12-0122450	Установка выключателя зажигания	КЗК-2-12Т-0100000	1
				КЗК-2-12Т-0100000-01	1
	1	КЗК-5-0120560	Кольцо	КЗК-12-0122450	1
	2	КЗК-5-0120045	Стакан	КЗК-12-0122450	1
	3	КЗК-5-0120046	Табличка-символ	КЗК-12-0122450	1
	4		Винт В.М4-6ex10 – 17473	КЗК-12-0122450	3
	5		Гайка М4-6G – 5927	КЗК-12-0122450	4
	6		Шайба С.4.01 – 11371	КЗК-12-0122450	4
7		Выключатель зажигания КВК 0700800	КЗК-12-0122450	1	

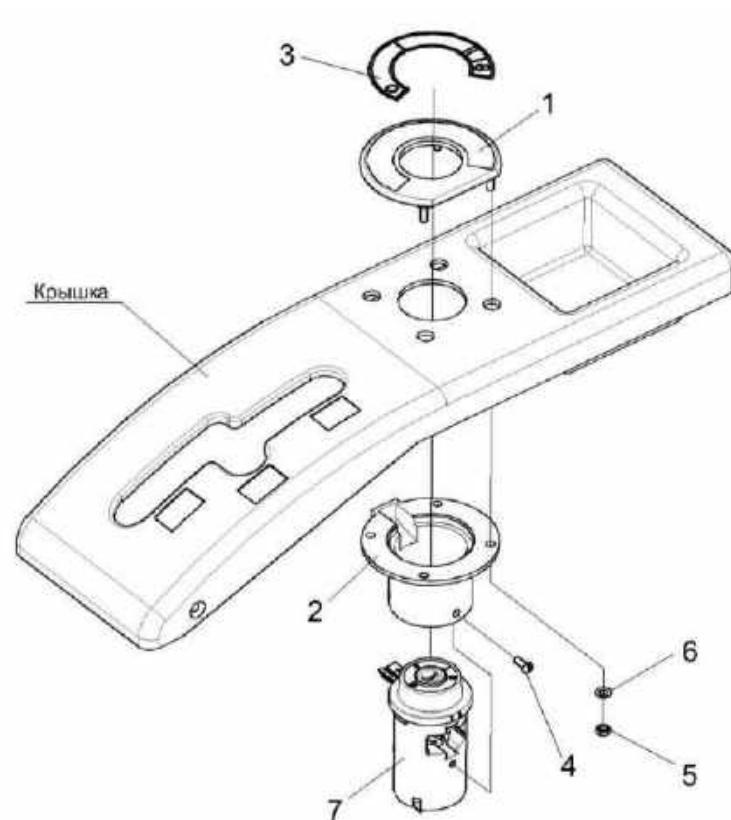

Рисунок 142 – Установка климатическая КЗК-12-0113000В-01 и КЗК-12-0113000В-02

№ рис	№ поз	Обозначение	Наименование	Куда входит	
				Обозначение	Кол. на 1 сб. ед.
УСТАНОВКА КЛИМАТИЧЕСКАЯ КЗК-12-0113000В-01 и КЗК-12-0113000В-02 (рисунок 142)					
142	1,3	КЗК-12-0113000В-01	Установка климатическая	КЗК-2-12Т-0100000	1
				КЗК-2-12Т-0100000-01	1
	2,4	КЗК-12-0113000В-02	Установка климатическая	КЗК-2-12Т-0100000	1
				КЗК-2-12Т-0100000-01	1
	1	КЗК-12-0113030-01	Установка компрессора	КЗК-12-0113000В-01	1
	2	КЗК-12-0113030-02	Установка компрессора	КЗК-12-0113000В-02	1
	3	КЗК-12-0113040-01	Установка испарителя	КЗК-12-0113000В-01	1
	4	КЗК-12-0113040-02	Установка испарителя	КЗК-12-0113000В-02	1

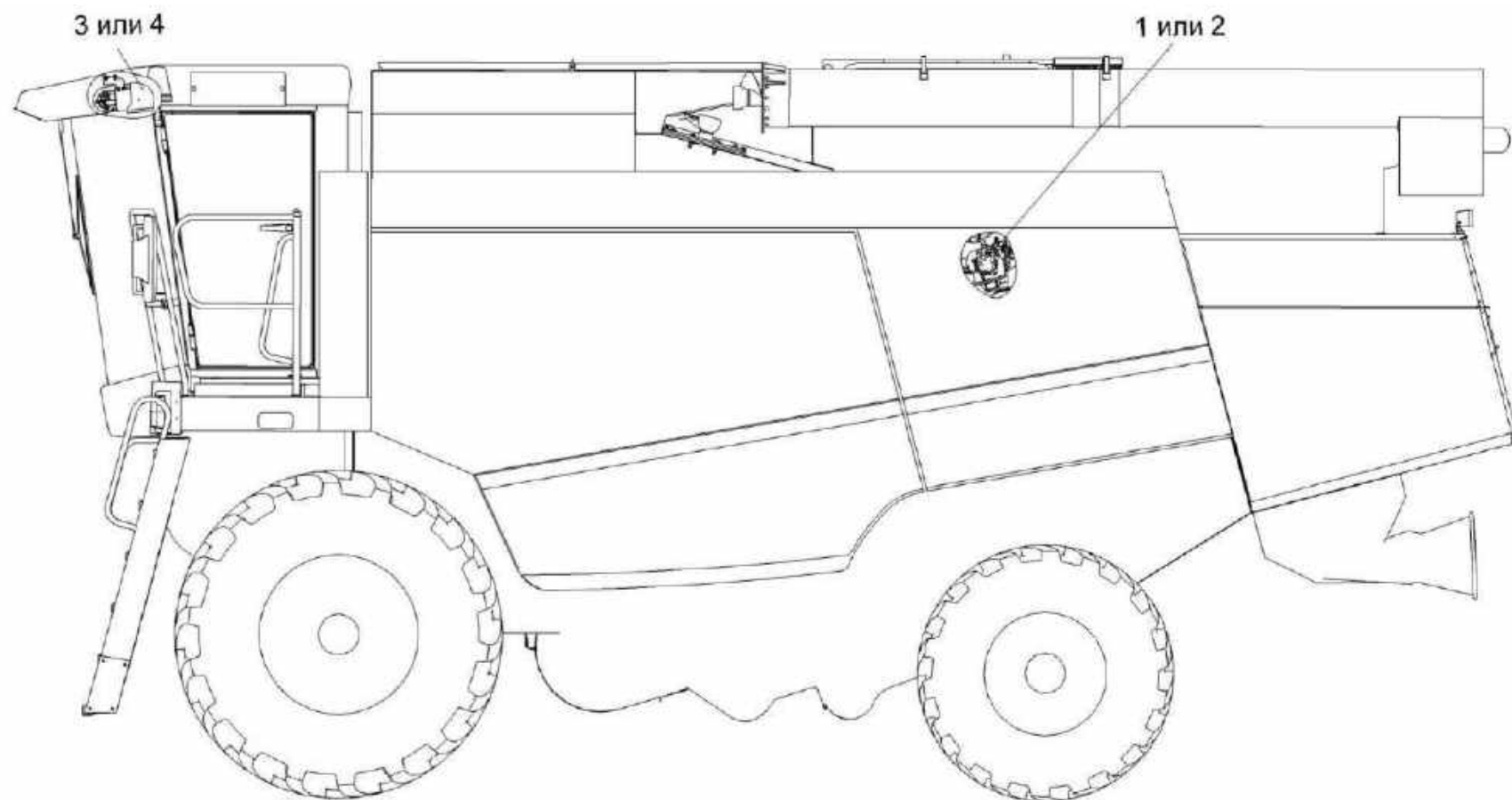

Рисунок 143 – Установка компрессора КЗК-12-0113030-01 и КЗК-12-0113030-02 (лист 1)

№ рис	№ поз	Обозначение	Наименование	Куда входит	
				Обозначение	Кол. на 1 сб. ед.
УСТАНОВКА КОМПРЕССОРА КЗК-12-0113030-01 и КЗК-12-0113030-02 (лист 1) (рисунок 143)					
143	1-21,23,25, 27,28,30,32	КЗК-12-0113030-01	Установка компрессора	КЗК-12-0113000В-01	1
	1-20,22,24, 26,27,29,31,33	КЗК-12-0113030-02	Установка компрессора	КЗК-12-0113000В-02	1
	1	А 23.02.260	Хомут	КЗК-12-0113030-01 КЗК-12-0113030-02	4 4
	2	КЗК-12-3-0106260	Тройник	КЗК-12-0113030-01 КЗК-12-0113030-02	1 1
	3	КЗР 0700800-04	Хомут	КЗК-12-0113030-01 КЗК-12-0113030-01	6 6
	4	КЗР 0700800-07	Хомут	КЗК-12-0113030-01 КЗК-12-0113030-02	8 8
	5	УЭС-7-0203150А	Скоба	КЗК-12-0113030-01 КЗК-12-0113030-02	5 5
	6	УЭС-7-0203190	Хомут	КЗК-12-0113030-01 КЗК-12-0113030-02	1 1
	7	КЗК-12-0113024	Шланг Рукав 14x23-1,6 – 10362 (L=90±5мм)	КЗК-12-0113030-01 КЗК-12-0113030-02	1 1
	8	КГС 0120032-01	Втулка	КЗК-12-0113030-01 КЗК-12-0113030-02	8 8
	9	УЭС-7-0203036	Уплотнитель	КЗК-12-0113030-01 КЗК-12-0113030-02	2 2

№ рис	№ поз	Обозначение	Наименование	Куда входит	
				Обозначение	Кол. на 1 сб. ед.
143	10	УЭС-7-0203505	Скоба	КЗК-12-0113030-01	1
				КЗК-12-0113030-02	1
	11		Болт М8-6ех20 – 7796	КЗК-12-0113030-01	5
				КЗК-12-0113030-02	5
	12		Болт М8-6ех25 – 7796	КЗК-12-0113030-01	3
				КЗК-12-0113030-02	3
	13		Болт М8-6ех35 – 7796	КЗК-12-0113030-01	2
				КЗК-12-0113030-02	2
	14		Болт М6-6ех20 – 7798	КЗК-12-0113030-01	11
				КЗК-12-0113030-02	11
	15		Гайка М8-6G – 5915	КЗК-12-0113030-01	10
				КЗК-12-0113030-02	10
	16		Шайба 6Т 65Г – 6402	КЗК-12-0113030-01	11
				КЗК-12-0113030-02	11
	17		Шайба 8Т 65Г – 6402	КЗК-12-0113030-01	10
				КЗК-12-0113030-02	10
	18		Шайба С 6.01 – 6958	КЗК-12-0113030-01	11
				КЗК-12-0113030-02	11
	19		Шайба С.8.01 – 11371	КЗК-12-0113030-01	20
				КЗК-12-0113030-02	20
	20		Втулка 503-3408020	КЗК-12-0113030-01	2
КЗК-12-0113030-02		2			
21	Кольцо уплотнительное 9/16 08-002562-00	КЗК-12-0113030-01	3		

№ рис	№ поз	Обозначение	Наименование	Куда входит	
				Обозначение	Кол. на 1 сб. ед.
143	22		Кольцо уплотнительное Н 12-000-715	КЗК-12-0113030-02	3
	23		Кольцо уплотнительное 3/4 08-003502-00	КЗК-12-0113030-01	2
	24		Кольцо уплотнительное Н 12-000-716	КЗК-12-0113030-02	2
	25		Конденсатор 99-000503-00	КЗК-12-0113030-01	1
	26		Конденсатор В76-110000-224	КЗК-12-0113030-02	1
	27		Кран ВС11-О	КЗК-12-0113030-01 КЗК-12-0113030-02	1 1
	28		Ресивер 04-003977-02	КЗК-12-0113030-01	1
	29		Фильтр-ресивер-осушитель Н14-003-057	КЗК-12-0113030-02	1
	30		Хладопровод 05-070100-00	КЗК-12-0113030-01	1
	31		Хладопровод В12-10Q-100	КЗК-12-0113030-02	1
	32		Хладопровод 05-070200-00	КЗК-12-0113030-01	1
	33		Хладопровод В12-08Q-119	КЗК-12-0113030-02	1ё

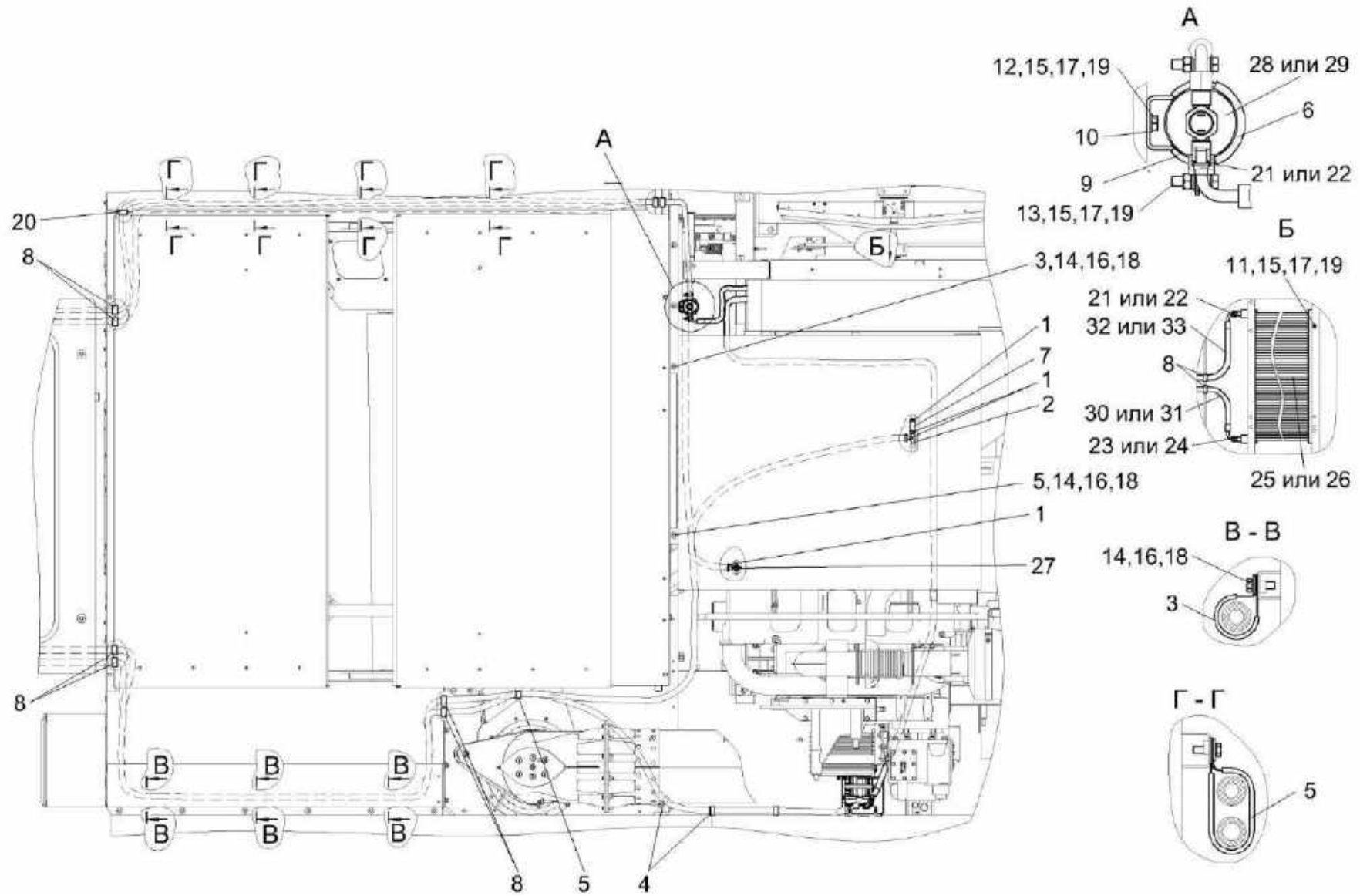

Рисунок 144 – Установка компрессора КЗК-12-0113030-01 и КЗК-12-0113030-02 (лист 2)

№ рис	№ поз	Обозначение	Наименование	Куда входит	
				Обозначение	Кол. на 1 сб. ед.
УСТАНОВКА КОМПРЕССОРА КЗК-12-0113030-01 и КЗК-12-0113030-02 (лист 2) (рисунок 144)					
144	2-11, 13,15-17	КЗК-12-0113030-01	Установка компрессора	КЗК-12-0113000В-01	1
	1,3-10, 12,14-17	КЗК-12-0113030-02	Установка компрессора	КЗК-12-0113000В-02	1
	1	КЗК-12-0113160А	Компрессор	КЗК-12-0113030-02	1
	2	КЗК-12-0113160А-01	Компрессор	КЗК-12-0113030-01	1
	3	КЗР 0700800-04	Хомут	КЗК-12-0113030-01 КЗК-12-0113030-02	6 6
	4	КЗК-12-0113210	Установка хомута	КЗК-12-0113030-01 КЗК-12-0113030-02	1 1
	5		Болт М12-6ех40 – 7796	КЗК-12-0113030-01 КЗК-12-0113030-02	3 3
	6		Болт М6-6ех20 – 7798	КЗК-12-0113030-01 КЗК-12-0113030-02	11 11
	7		Шайба 6Т 65Г – 6402	КЗК-12-0113030-01 КЗК-12-0113030-02	11 11
	8		Шайба 12Т 65Г – 6402	КЗК-12-0113030-01 КЗК-12-0113030-02	3 3
9		Шайба С 6.01 – 6958	КЗК-12-0113030-01 КЗК-12-0113030-02	11 11	
10		Шайба С.12.01 – 11371	КЗК-12-0113030-01 КЗК-12-0113030-02	3 3	

№ рис	№ поз	Обозначение	Наименование	Куда входит	
				Обозначение	Кол. на 1 сб. ед.
144	11		Кольцо уплотнительное 3/4 08-003502-00	КЗК-12-0113030-01	2
	12		Кольцо уплотнительное Н 12-000-716	КЗК-12-0113030-02	2
	13		Кольцо уплотнительное 7/8 08-003503-00	КЗК-12-0113030-01	1
	14		Кольцо уплотнительное Н 12-000-717	КЗК-12-0113030-02	1
	15		Ремень PHG SPA 1120	КЗК-12-0113030-01	1
				КЗК-12-0113030-02	1
	16		Ремень SPA 1120	КЗК-12-0113030-01	1
		КЗК-12-0113030-02		1	
17		Ремень SHA(11-10)-1120 Lw	КЗК-12-0113030-01	1	
			КЗК-12-0113030-02	1	

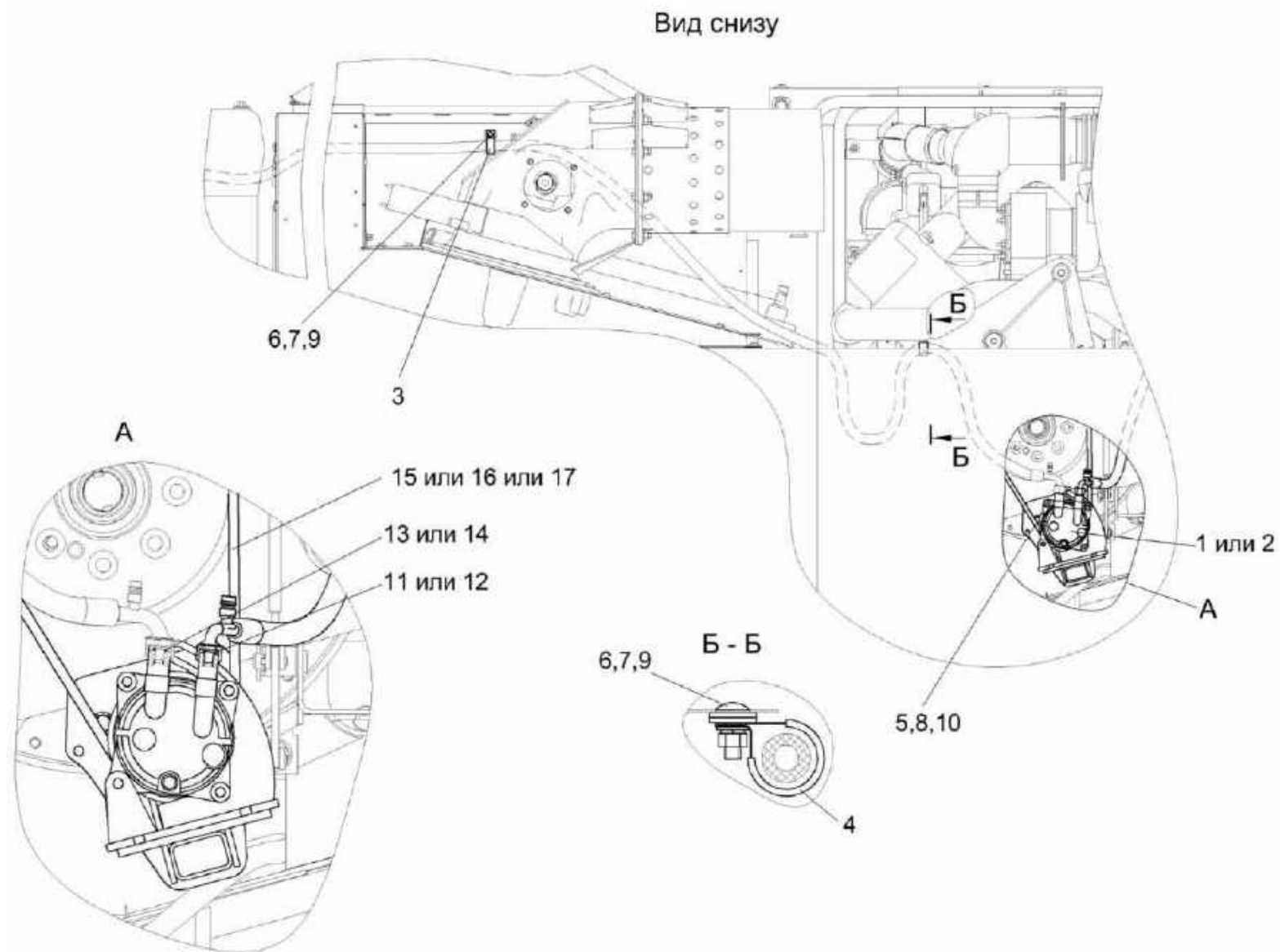

Рисунок 145 – Компрессор КЗК-12-0113160А и КЗК-12-0113160А-01

№ рис	№ поз	Обозначение	Наименование	Куда входит	
				Обозначение	Кол. на 1 сб. ед.
КОМПРЕССОР КЗК-12-0113160А И КЗК-12-0113160А-01 (рисунок 145)					
145	1-3,5-11	КЗК-12-0113160А	Компрессор	КЗК-12-0113030-02	1
	1,2,4-11	КЗК-12-0113160А-01	Компрессор	КЗК-12-0113030-01	1
	1	КЗК-12-0113170А	Кронштейн	КЗК-12-0113160А КЗК-12-0113160А-01	1 1
	2	КЗК-12-0113180А	Кронштейн	КЗК-12-0113160А КЗК-12-0113160А-01	1 1
	3	КВС-1-0150630	Компрессор	КЗК-12-0113160А	1
	4	КВС-1-0150630-01	Компрессор	КЗК-12-0113160А-01	1
	5	КЗК-12-0113601А	Болт специальный	КЗК-12-0113160А КЗК-12-0113160А-01	3 3
	6		Болт М10-6ех40 – 7796	КЗК-12-0113160А КЗК-12-0113160А-01	4 4
	7		Гайка М10-6G – 2526	КЗК-12-0113160А КЗК-12-0113160А-01	1 1
	8		Гайка М10-6G – 5915	КЗК-12-0113160А КЗК-12-0113160А-01	7 7
	9		Шайба 10 65Г – 6402	КЗК-12-0113160А КЗК-12-0113160А-01	7 7
10		Шайба А 10.01 – 6958	КЗК-12-0113160А КЗК-12-0113160А-01	5 5	
11		Шайба С.10.01 – 11371	КЗК-12-0113160А КЗК-12-0113160А-01	9 9	

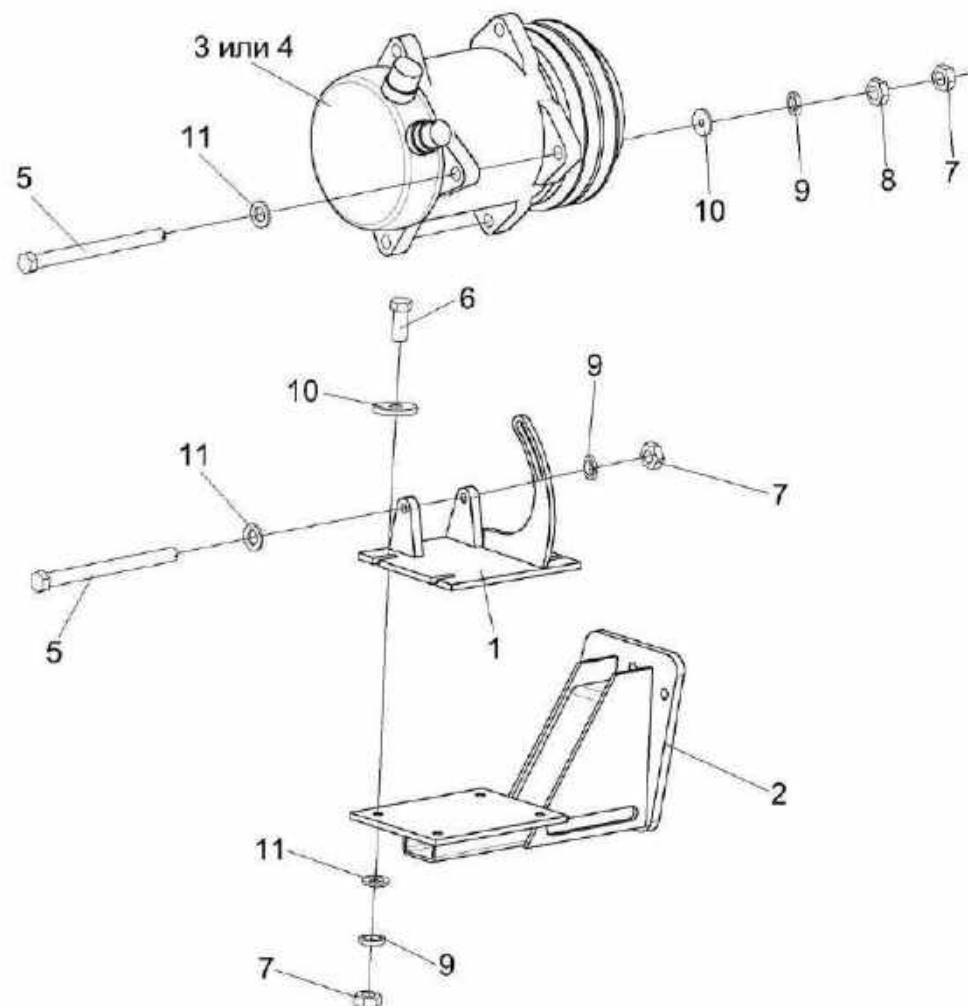

Рисунок 146 – Компрессор KBC-1-0150630 и KBC-1-0150630-01

№ рис	№ поз	Обозначение	Наименование	Куда входит	
				Обозначение	Кол. на 1 сб. ед.
КОМПРЕССОР КВС-1-0150630 и КВС-1-0150630-01 (рисунок 146)					
146	1-6,8-12	КВС-1-0150630	Компрессор	КЗК-12-0113160А	1
	2,4,7,10,12	КВС-1-0150630-01	Компрессор	КЗК-12-0113160А-01	1
	1	КВС-1-0700960	Провод "массы"	КВС-1-0150630	1
	2		Колодка штыревая 502601	КВС-1-0150630 КВС-1-0150630-01	1 1
	3		Наконечник 45 7373 8526	КВС-1-0150630	1
	4		Штырь 103612	КВС-1-0150630 КВС-1-0150630-01	1 1
	5		Диод ДЧ 607-2-1	КВС-1-0150630	1
	6		Компрессор Н13-001-204	КВС-1-0150630	1
	7		Компрессор 01-001100-00	КВС-1-0150630-01	1
	8		Лента стяжная 4-0160967-2	КВС-1-0150630	1
	9		Провод ПГВА-1,0-Ч, (0,32) м	КВС-1-0150630	1
	10		Трубка гофрированная ППмод.1-10 (0,3) мм (0,12) м	КВС-1-0150630 КВС-1-0150630-01	1 1
11		Трубка термоусаживаемая W-1-SB (3x) 6,4; (0,02) м	КВС-1-0150630	1	
12		Трубка термоусаживаемая W-1-SB (3x) 12,7; (0,13) м; (0,04) м	КВС-1-0150630 КВС-1-0150630-01	1 1	

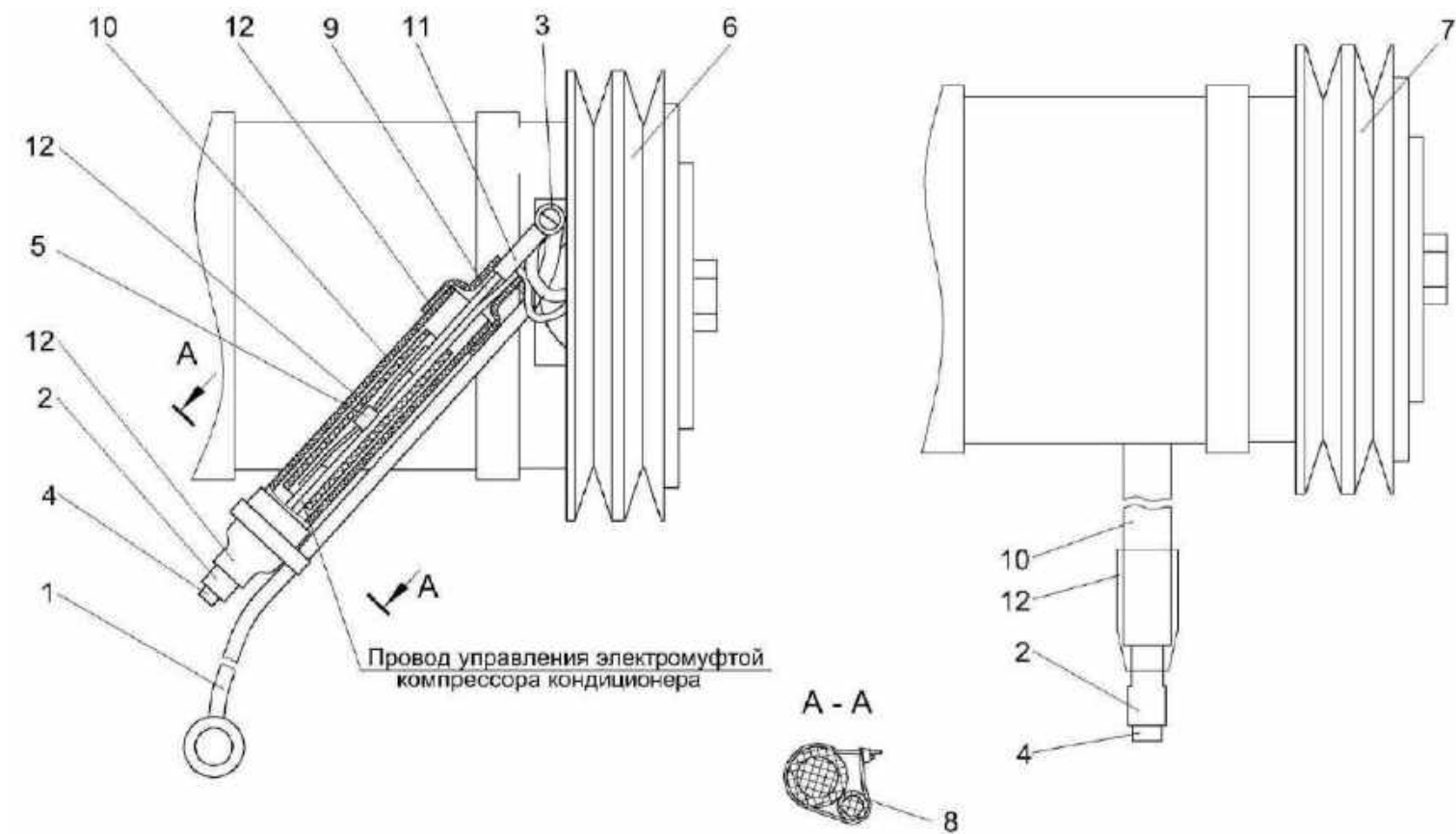

Рисунок 147 – Установка испарителя КЗК-12-0113040-01

№ рис	№ поз	Обозначение	Наименование	Куда входит	
				Обозначение	Кол. на 1 сб. ед.
УСТАНОВКА ИСПАРИТЕЛЯ КЗК-12-0113040-01 (рисунок 147)					
147	1-42	КЗК-12-0113040-01	Установка испарителя	КЗК-12-0113000В-01	1
	1	А 23.02.260	Хомут стяжной	КЗК-12-0113040-01	4
	2	КЗК-12-0113220-01	Установка втулок	КЗК-12-0113040-01	1
	3	КЗК-12-0113021	Шланг Рукав 16х25-1,6 – 10362 L=(7800±10) мм	КЗК-12-0113040-01	1
	4	КЗК-12-0113022	Шланг Рукав 16х25-1,6 – 10362 L=(6550±10) мм	КЗК-12-0113040-01	1
	5	КЗК-12-0113421	Кронштейн	КЗК-12-0113040-01	1
	6	КЗК-12-0113422	Прижим	КЗК-12-0113040-01	4
	7	КВК 0121009	Уплотнитель Профиль 2107-6107018М L=(1200±10) мм	КЗК-12-0113040-01	2
	8	КГС 0120032-01	Втулка	КЗК-12-0113040-01	3
	9	КЗК-12-0120012	Панель	КЗК-12-0113040-01	1
	10	КЗК-12-0113418А	Кронштейн	КЗК-12-0113040-01	1
	11	КЗК-12-0113419А	Кронштейн	КЗК-12-0113040-01	1
	12	РНД 0160012-91	Рукав Рукав 16х25-1,6 – 10362 L=(1720±10) мм	КЗК-12-0113040-01	1
	13		Болт М8-6ех16 – 7796	КЗК-12-0113040-01	2
14		Болт М8-6ех25 – 7796	КЗК-12-0113040-01	8	

№ рис	№ поз	Обозначение	Наименование	Куда входит	
				Обозначение	Кол. на 1 сб. ед.
147	15		Болт М6-6ex20 – 7798	КЗК-12-0113040-01	4
	16		Винт 4x10 – 10621	КЗК-12-0113040-01	2
	17		Винт В.М3-6ex18 – 17473	КЗК-12-0113040-01	4
	18		Гайка М8-6G – 5915	КЗК-12-0113040-01	4
	19		Гайка М3-6G – 5927	КЗК-12-0113040-01	4
	20		Шайба 3 65Г – 6402	КЗК-12-0113040-01	4
	21		Шайба 6Т 65Г – 6402	КЗК-12-0113040-01	4
	22		Шайба 8Т 65Г – 6402	КЗК-12-0113040-01	10
	23		Шайба С 6.01 – 6958	КЗК-12-0113040-01	4
	24		Шайба С.3.01 – 11371	КЗК-12-0113040-01	4
	25		Шайба С.4.01 – 11371	КЗК-12-0113040-01	2
	26		Шайба С.8.01 – 11371	КЗК-12-0113040-01	14
	27		Испарительно-отопительный блок с воздухопроводом в сборе 03-132000-00	КЗК-12-0113040-01	1
	28		Блок управления 99-078600-00	КЗК-12-0113040-01	1
	29		Винт 2-5x2x25-10620	КЗК-12-0113040-01	4
	30		Держатель 6430-5325264	КЗК-12-0113040-01	4
	31		Кольцо уплотнительное 9/16 08-002562-00	КЗК-12-0113040-01	1
	32		Кольцо уплотнительное 7/8 08-003503-00	КЗК-12-0113040-01	1

№ рис	№ поз	Обозначение	Наименование	Куда входит	
				Обозначение	Кол. на 1 сб. ед.
147	33		Кран отопителя 10-100671-10	КЗК-12-0113040-01	1
	34		Лента стяжная зубчатая	КЗК-12-0113040-01	5
	35		Трубка 08-000025-10	КЗК-12-0113040-01	1
	35a		Трубка 08-000028-10	КЗК-12-0113040-01	1
	36		Фильтр приточного воздуха ПВ-470	КЗК-12-0113040-01	2
	37		Хладопровод 05-070300-10	КЗК-12-0113040-01	1
	38		Хладопровод 05-070300-10	КЗК-12-0113040-01	1
	39		Хладопровод 05-070400-20	КЗК-12-0113040-01	1
	40		Хомут червячный TORRO 16-27/9 C7W2	КЗК-12-0113040-01	2
	41		Элемент фильтрующий В4704	КЗК-12-0113040-01	2
	42		Уплотнение 08-000010-00	КЗК-12-0113040-01	2

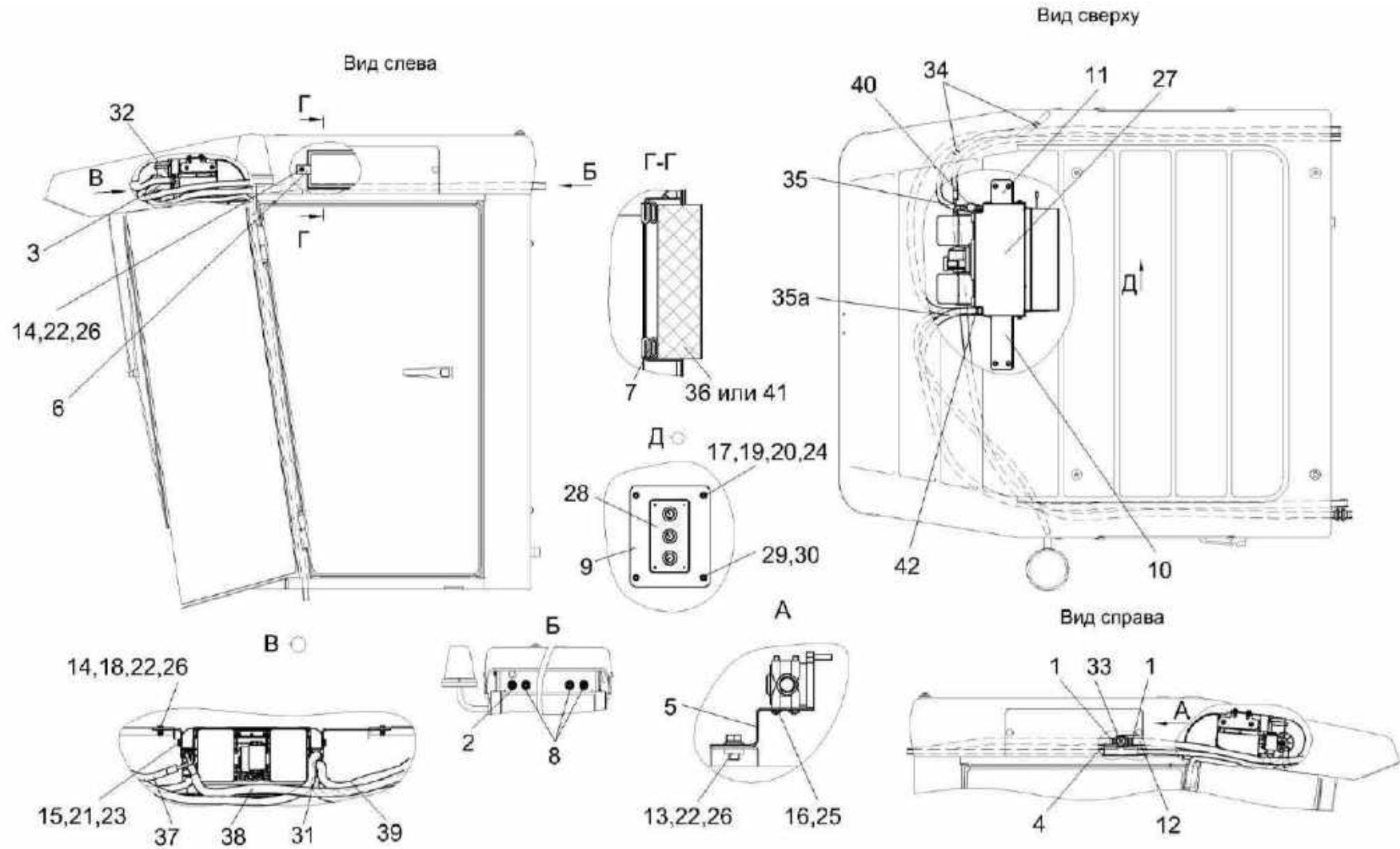

Рисунок 148 – Установка испарителя КЗК-12-0113040-02

№ рис	№ поз	Обозначение	Наименование	Куда входит	
				Обозначение	Кол. на 1 сб. ед.
УСТАНОВКА ИСПАРИТЕЛЯ КЗК-12-0113040-02 (рисунок 148)					
148	1-46	КЗК-12-0113040-02	Установка испарителя	КЗК-12-0113000В-02	1
	1	А 23.02.260	Хомут стяжной	КЗК-12-0113040-02	4
	1а	КЗК-12-0113220-01	Установка втулок	КЗК-12-0113040-01	1
	2	КЗК-7-0113010	Кронштейн	КЗК-12-0113040-02	1
	3	КЗК-12-0113021	Шланг Рукав 16х25-1,6 – 10362 L=(7800±10) мм	КЗК-12-0113040-02	1
	4	КЗК-12-0113022	Шланг Рукав 16х25-1,6 – 10362 L=(6550±10) мм	КЗК-12-0113040-02	1
	5	КЗК-12-0113025	Шланг Рукав 12х20-1,6 – 10362 L=(2800±10) мм	КЗК-12-0113040-02	1
	6	КЗК-12-0113027	Шланг Рукав 12х20-1,6 – 10362 L=(2800±10) мм	КЗК-12-0113040-02	1
	7	КЗК-12-0113422	Прижим	КЗК-12-0113040-02	4
8	КВК 0121009	Уплотнитель Профиль 2107-6107018М L=(1200±10) мм	КЗК-12-0113040-02	2	
9	КГС 0120032-01	Втулка	КЗК-12-0113040-02	3	

№ рис	№ поз	Обозначение	Наименование	Куда входит	
				Обозначение	Кол. на 1 сб. ед.
148	10	КЗК-12-0120012-01	Панель	КЗК-12-0113040-02	1
	11	КЗК-7-0113403-01	Кронштейн	КЗК-12-0113040-02	1
	12	КЗК-7-0113403	Кронштейн	КЗК-12-0113040-02	1
	13	РНД 0160012-91	Рукав 16x25-1,6 – 10362 L=(1720±5) мм	КЗК-12-0113040-02	1
	14		Болт М8-6ex20 – 7796	КЗК-12-0113040-02	2
	15		Болт М8-6ex25 – 7796	КЗК-12-0113040-02	9
	16		Болт М6-6ex20 – 7798	КЗК-12-0113040-02	4
	17		Болт М6-6ex25 – 7798	КЗК-12-0113040-02	1
	18		Винт В.М3-6ex18 – 17473	КЗК-12-0113040-02	4
	19		Винт В.М5-6ex25 – 17473	КЗК-12-0113040-02	2
	20		Гайка М8-6G – 5915	КЗК-12-0113040-02	4
	21		Гайка М3-6G – 5927	КЗК-12-0113040-02	4
	22		Гайка М5-6G – 5927	КЗК-12-0113040-02	4
	23		Шайба 3 65Г – 6402	КЗК-12-0113040-02	4
	24		Шайба 5Т 65Г – 6402	КЗК-12-0113040-02	2
	25		Шайба 6Т 65Г – 6402	КЗК-12-0113040-02	5
	26		Шайба 8Т 65Г – 6402	КЗК-12-0113040-02	11
	27		Шайба С 5.01 – 6958	КЗК-12-0113040-02	2
	28		Шайба С 6.01 – 6958	КЗК-12-0113040-02	5

№ рис	№ поз	Обозначение	Наименование	Куда входит	
				Обозначение	Кол. на 1 сб. ед.
148	29		Шайба С.3.01 – 11371	КЗК-12-0113040-02	4
	30		Шайба С.8.01 – 11371	КЗК-12-0113040-02	15
	31		Блок испарительный В78-050024А298	КЗК-12-0113040-02	1
	32		Панель управления Н11-004-477	КЗК-12-0113040-02	1
	33		Блок электронный Н11-003-416	КЗК-12-0113040-02	1
	34		Блок электронный Н11-004-417	КЗК-12-0113040-02	1
	35		Винт 2-5х2х25 – 10620	КЗК-12-0113040-02	4
	36		Держатель 6430-5325264	КЗК-12-0113040-02	4
	37		Клапан электромагнитный В11-АС1-387	КЗК-12-0113040-02	1
	38		Кольцо уплотнительное Н 12-000-715	КЗК-12-0113040-02	1
	39		Кольцо уплотнительное Н 12-000-717	КЗК-12-0113040-02	1
	40		Лента стяжная зубчатая	КЗК-12-0113040-02	5
	41		Лента изоляционная Н14-000-415	КЗК-12-0113040-02	1
	42		Фильтр приточного воздуха ПВ-470	КЗК-12-0113040-02	2
	43		Хладопровод В12-08Q-120	КЗК-12-0113040-02	1
	44		Хладопровод В12-13Q-091	КЗК-12-0113040-02	1
	45		Хомут червячный TORRO 16-27/9 С7W2	КЗК-12-0113040-02	2
	46		Элемент фильтрующий В4704	КЗК-12-0113040-02	2

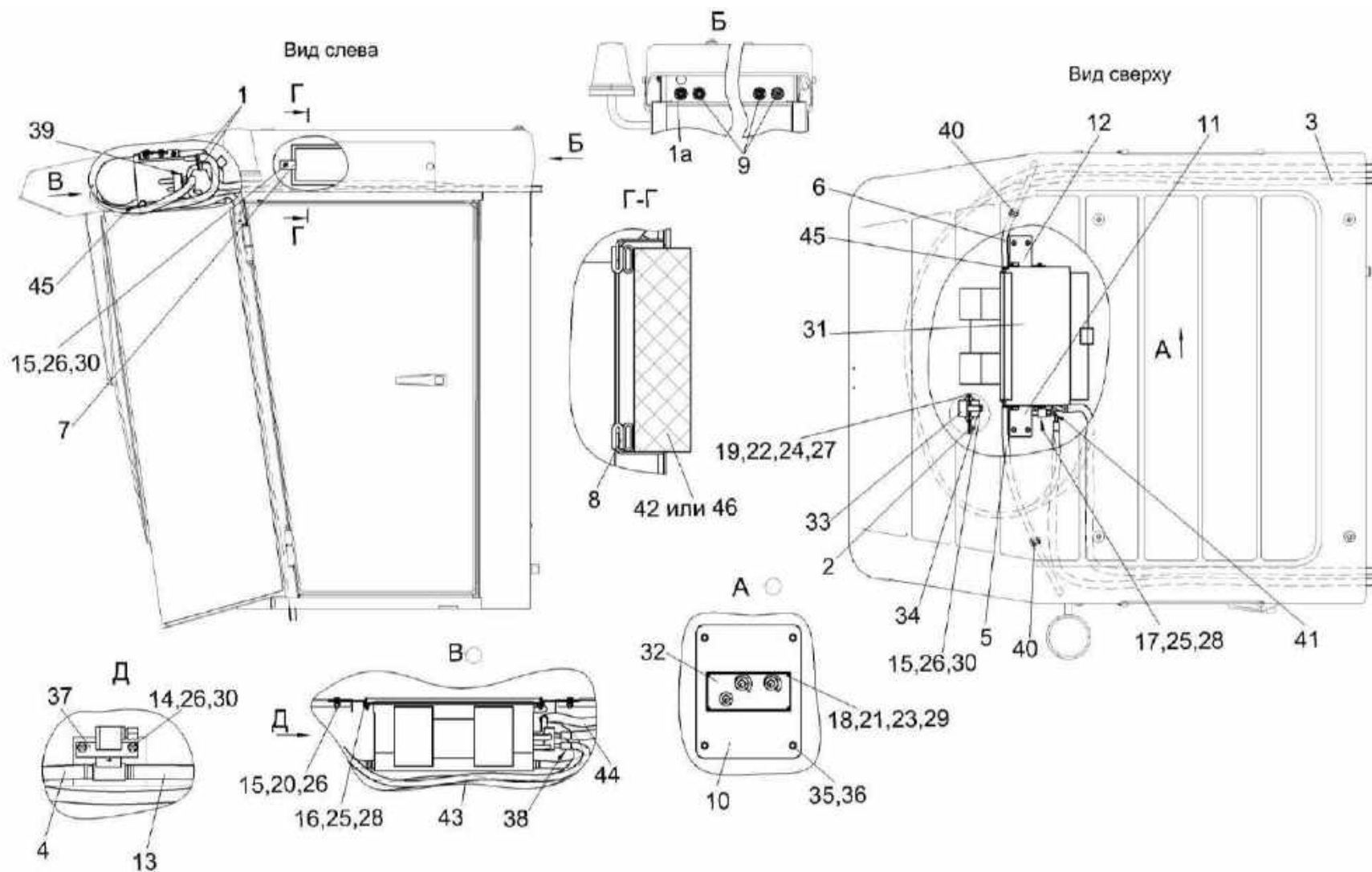

Рисунок 149 – Установка стеклоомывателя КЗК-12-0120460

№ рис	№ поз	Обозначение	Наименование	Куда входит	
				Обозначение	Кол. на 1 сб. ед.
УСТАНОВКА СТЕКЛОМЫВАТЕЛЯ КЗК-12-0120460 (рисунок 149)					
149	1-7	КЗК-12-0120460	Установка стеклоомывателя	КЗК-2-12Т-0100000	1
				КЗК-2-12Т-0100000-01	1
	1	КЗК-12-0120520	Кронштейн	КЗК-12-0120460	1
	2	КЗК-12-0120092	Соединитель	КЗК-12-0120460	1
	3	КЗК-12-0120095-04	Трубопровод Трубка А, И40-13 "А"-4,5х1, черный, L=(1300±10) мм	КЗК-12-0120460	1
	4		Болт М8-6х20 – 7796	КЗК-12-0120460	2
	5		Шайба 8Т 65Г – 6402	КЗК-12-0120460	2
	6		Шайба С 8.01 – 6958	КЗК-12-0120460	2
7		Стеклоомыватель СЭАТ-34	КЗК-12-0120460	1	

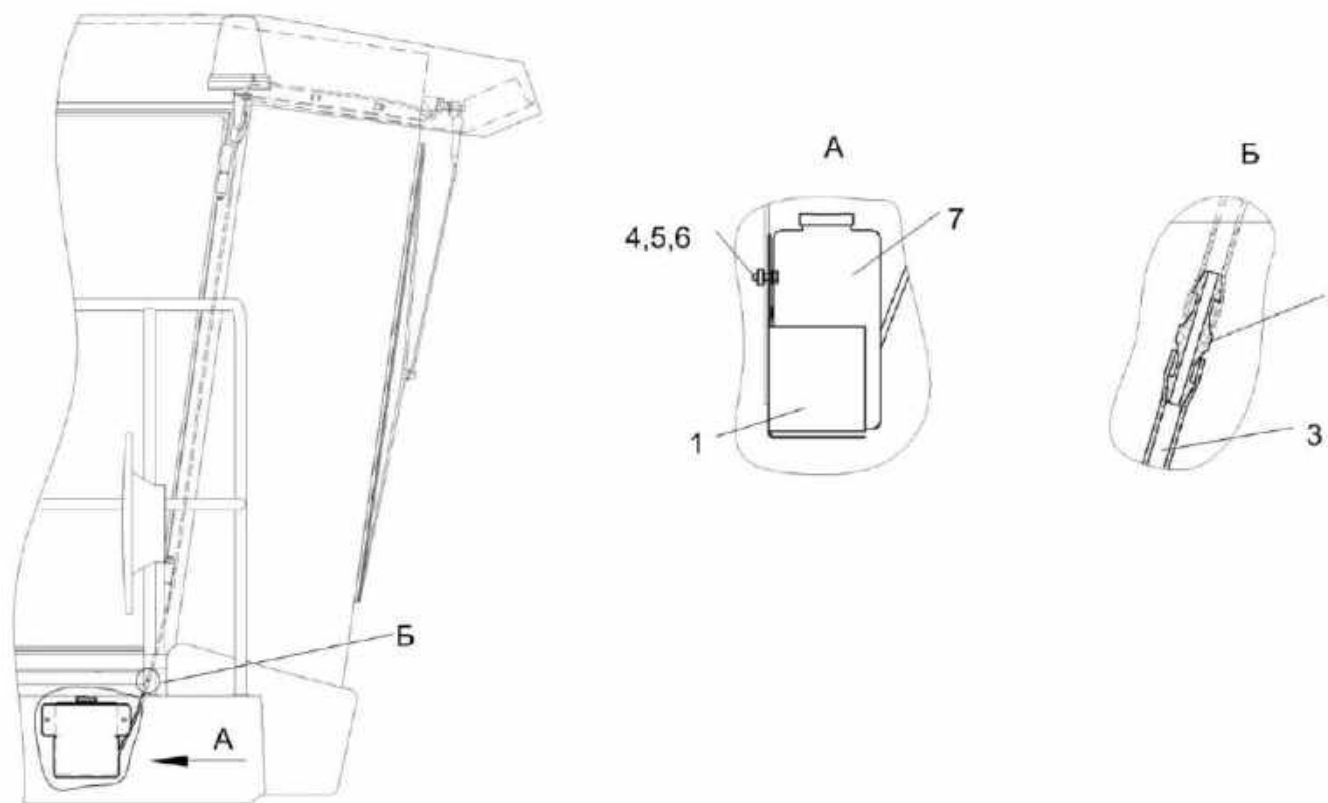

Рисунок 150 – Площадка управления КЗК-2-12-0119000-01 (лист 1)

№ рис	№ поз	Обозначение	Наименование	Куда входит	
				Обозначение	Кол. на 1 сб. ед.
ПЛОЩАДКА УПРАВЛЕНИЯ КЗК-2-12-0119000-01 (лист 1) (рисунок 150)					
150	1-16	КЗК-2-12-0119000-01	Площадка управления	КЗК-2-12Т-0100000	1
				КЗК-2-12Т-0100000-01	1
	1	КЗК-12-0119010А	Площадка	КЗК-2-12-0119000-01	1
	2	КЗК-12-0119290Б или КЗК-12-0119290Б-01	Сиденье	КЗК-2-12-0119000-01	1
	3	КЗК-12-0119300	Кронштейн	КЗК-2-12-0119000-01	1
	4	КЗК-12-0122230	Коврик	КЗК-2-12-0119000-01	1
	5	КЗК-2-12-0119500Б-01	Пульт управления	КЗК-2-12-0119000-01	1
	6	КВС-1-0129230-02	Рулевая колонка	КЗК-2-12-0119000-01	1
	7	КВС-1-0129560	Рычаг	КЗК-2-12-0119000-01	1
	8	КВС-1-0129570	Рычаг	КЗК-2-12-0119000-01	1
	9	КВС-1-0129580	Рычаг	КЗК-2-12-0119000-01	1
	10	КИС 0120400	Гайка	КЗК-2-12-0119000-01	1
	11	УЭС 0300710	Колонка привода	КЗК-2-12-0119000-01	1
	12	КВС-1-0129001	Крышка	КЗК-2-12-0119000-01	1
	13	КВС-1-0129042	Подушка	КЗК-2-12-0119000-01	3
	14	КВС-1-0129615	Шпилька	КЗК-2-12-0119000-01	1
15		Гайка М8-6G – 5915	КЗК-2-12-0119000-01	2	
16		Шайба 8Т 65Г – 6402	КЗК-2-12-0119000-01	23	

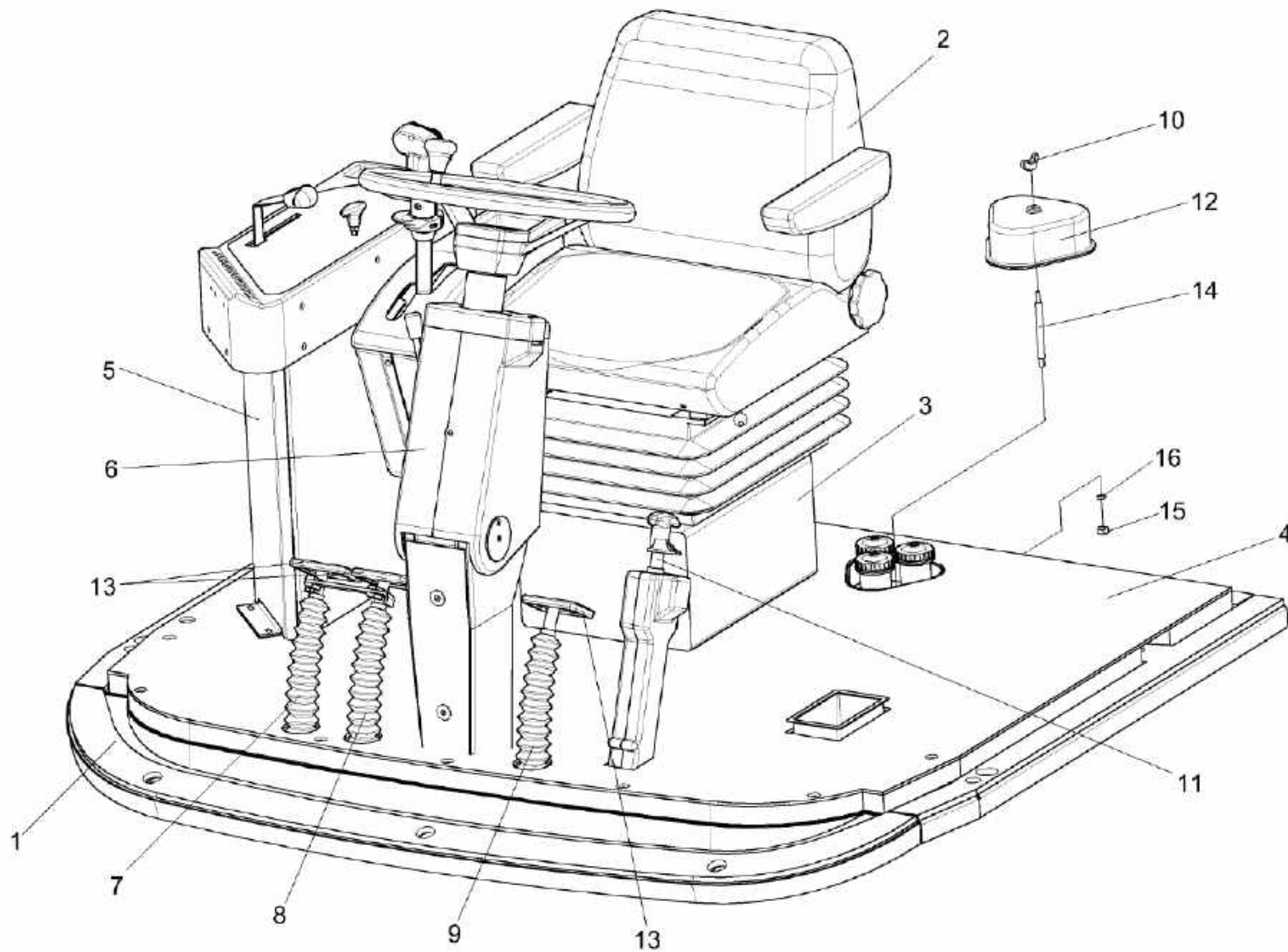

Рисунок 151 – Площадка управления КЗК-2-12-0119000-01 (лист 2)

№ рис	№ поз	Обозначение	Наименование	Куда входит	
				Обозначение	Кол. на 1 сб. ед.

ПЛОЩАДКА УПРАВЛЕНИЯ КЗК-2-12-0119000-01 (лист 2) (рисунок 151)

151	1-44	КЗК-2-12-0119000-01	Площадка управления	КЗК-2-12Т-0100000	1
				КЗК-2-12Т-0100000-01	1
	1	КЗК-12-0119010А	Площадка	КЗК-2-12-0119000-01	1
	2	КЗК-12-0122230	Коврик	КЗК-2-12-0119000-01	1
	3	КЗК-12-0119690А	Трубопровод	КЗК-2-12-0119000-01	1
	4	КЗК-12-0119700А	Трубопровод	КЗК-2-12-0119000-01	1
	5	КЗК-12-0119710А	Трубопровод	КЗК-2-12-0119000-01	1
	6	КЗК-12-0122190	Трубопровод	КЗК-2-12-0119000-01	1
	7	КЗК-12-0122190-01	Трубопровод	КЗК-2-12-0119000-01	1
	8	КВС-1-0129560	Рычаг	КЗК-2-12-0119000-01	1
	9	КВС-1-0129570	Рычаг	КЗК-2-12-0119000-01	1
	10	КВС-1-0129580	Рычаг	КЗК-2-12-0119000-01	1
	11	КЗС 0119090	Рычаг	КЗК-2-12-0119000-01	2
	12	КЗС 0119090-01	Рычаг	КЗК-2-12-0119000-01	1
	13	УЭС 0302450	Угольник	КЗК-2-12-0119000-01	1
	14	КВС-1-0129042	Подушка	КЗК-2-12-0119000-01	3
15	КЗС 0119002	Шайба	КЗК-2-12-0119000-01	3	
16	КЗС 0119605	Ось	КЗК-2-12-0119000-01	1	

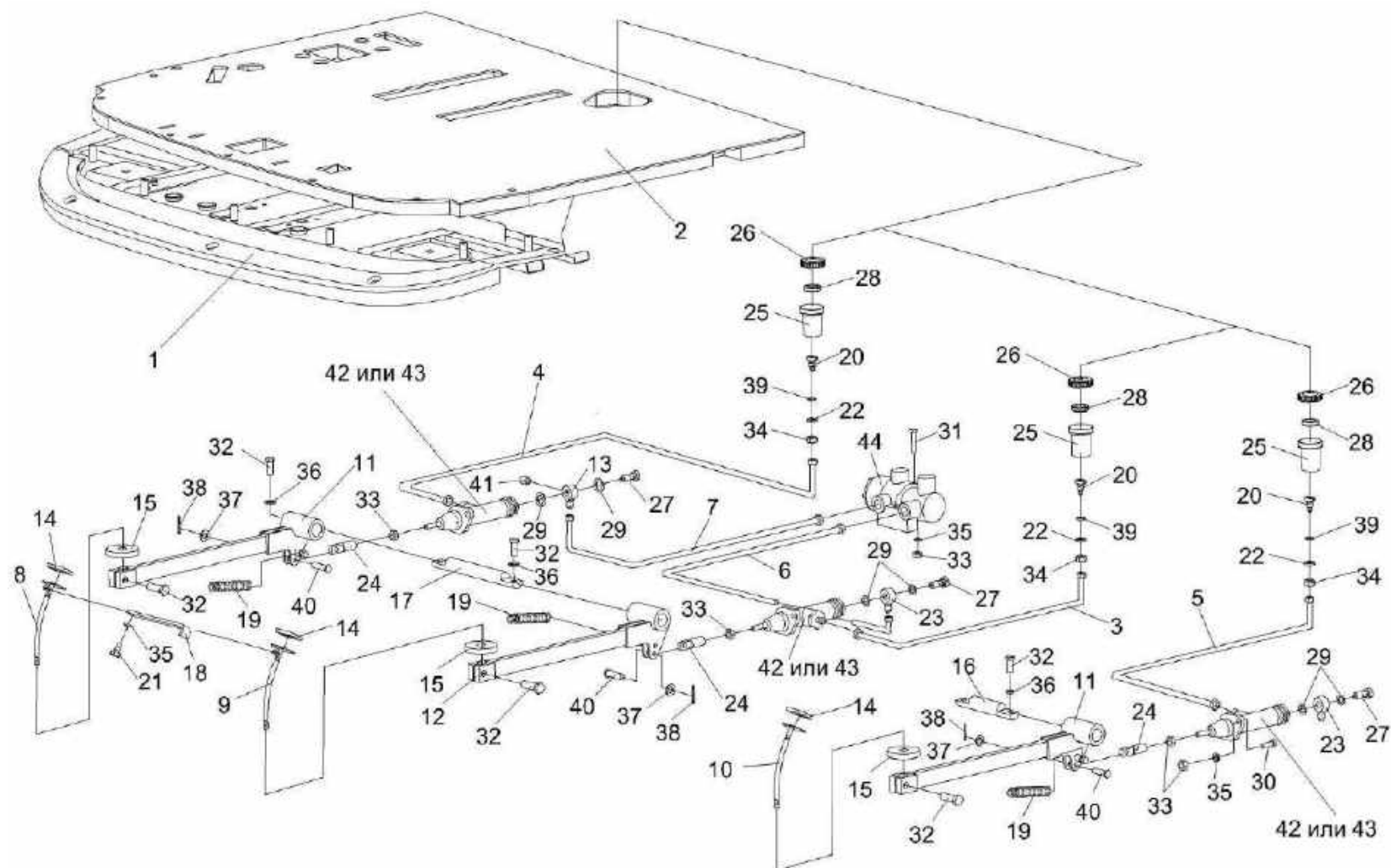
№ рис	№ поз	Обозначение	Наименование	Куда входит	
				Обозначение	Кол. на 1 сб. ед.
151	17	КЗС 0119606	Ось	КЗК-2-12-0119000-01	1
	18	УЭС 0300526	Пластина	КЗК-2-12-0119000-01	1
	19	УЭС 0300609А	Пружина	КЗК-2-12-0119000-01	3
	20	УЭС 0300639	Штуцер бачка	КЗК-2-12-0119000-01	3
	21	УЭС 0300641	Винт	КЗК-2-12-0119000-01	1
	22	УЭС 0302413	Шайба	КЗК-2-12-0119000-01	3
	23	УЭС 0302612	Угольник	КЗК-2-12-0119000-01	2
	24	РСМ-10.04.14.612	Вилка	КЗК-2-12-0119000-01	3
	25	54-00104	Корпус бачка главного цилиндра тормоза	КЗК-2-12-0119000-01	3
	26	54-00135	Крышка бачка	КЗК-2-12-0119000-01	3
	27	54-60303	Болт	КЗК-2-12-0119000-01	3
	28	403-3505119	Отражатель крышки бачка главного цилиндра тормоза	КЗК-2-12-0119000-01	3
	29	75Ш-00005	Прокладка	КЗК-2-12-0119000-01	6
	30		Болт М8-6ех25 – 7796	КЗК-2-12-0119000-01	10
	31		Болт М8-6ех50 – 7796	КЗК-2-12-0119000-01	2
	32		Болт М10-6ех30 – 7796	КЗК-2-12-0119000-01	15
33		Гайка М8-6G – 5915	КЗК-2-12-0119000-01	11	

№ рис	№ поз	Обозначение	Наименование	Куда входит	
				Обозначение	Кол. на 1 сб. ед.
151	34		Гайка М20х1,5-6G – 5915	КЗК-2-12-0119000-01	3
	35		Шайба 8Т 65Г – 6402	КЗК-2-12-0119000-01	23
	36		Шайба 10Т 65Г – 6402	КЗК-2-12-0119000-01	14
	37		Шайба С.8.01 – 11371	КЗК-2-12-0119000-01	16
	38		Шплинт 2х20 – 397	КЗК-2-12-0119000-01	7
	39		Кольцо 024-028-25-2-2 – 18829/9833	КЗК-2-12-0119000-01	3
	40		Ось 6-8 b12х30 – 9650	КЗК-2-12-0119000-01	5
	41		Выключатель света «стоп» гидравлический ВК 12Б-Э	КЗК-2-12-0119000-01	1
	42		Главный цилиндр ЕДЦГ 073.000-03	КЗК-2-12-0119000-01	3
	43		Цилиндр главный привода тормозов Т 22 160	КЗК-2-12-0119000-01	3
	44		Регулятор давления 35180-90-51050-01	КЗК-2-12-0119000-01	1



Рисунок 152 – Площадка управления КЗК-2-12-0119000-01 (лист 3)

№ рис	№ поз	Обозначение	Наименование	Куда входит	
				Обозначение	Кол. на 1 сб. ед.
ПЛОЩАДКА УПРАВЛЕНИЯ КЗК-2-12-0119000-01 (лист 3) (рисунок 152)					
152	1-37	КЗК-2-12-0119000-01	Площадка управления	КЗК-2-12Т-0100000	1
				КЗК-2-12Т-0100000-01	1
	1	УЭС 0300270	Крышка	КЗК-2-12-0119000-01	1
	2	УЭС 0300710	Колонка привода	КЗК-2-12-0119000-01	1
	3	РСМ-10.04.15.130	Качалка	КЗК-2-12-0119000-01	1
	4	КЗК-12-0119645	Вилка	КЗК-2-12-0119000-01	1
	5	КЗК-12-0119664	Переходник	КЗК-2-12-0119000-01	1
	6	КЗК-12-0119664-01	Переходник	КЗК-2-12-0119000-01	1
	7	УЭС 0300087	Крышка	КЗК-2-12-0119000-01	1
	8	УЭС 0300205	Рычаг	КЗК-2-12-0119000-01	1
	9	УЭС 0300522	Пластина	КЗК-2-12-0119000-01	1
	10	УЭС 0300626	Ось	КЗК-2-12-0119000-01	1
	11	УЭС 0300686	Вилка	КЗК-2-12-0119000-01	3
	12	УЭС 0302611	Сухарик	КЗК-2-12-0119000-01	2
	13	УЭС-4-0300603	Вилка	КЗК-2-12-0119000-01	2
	14	РСМ-10.04.13.606Б	Пружина	КЗК-2-12-0119000-01	1
15		Болт М8-6ех30 – 7796	КЗК-2-12-0119000-01	7	
16		Винт В.М4-6ех25 – 17473	КЗК-2-12-0119000-01	4	

№ рис	№ поз	Обозначение	Наименование	Куда входит	
				Обозначение	Кол. на 1 сб. ед.
152	17		Гайка М8-6G – 5915	КЗК-2-12-0119000-01	11
	18		Гайка М8-6G – 5919	КЗК-2-12-0119000-01	2
	19		Гайка М10-6G – 5919	КЗК-2-12-0119000-01	1
	20		Шайба 8Т 65Г – 6402	КЗК-2-12-0119000-01	23
	21		Шайба С.6.01 – 11371	КЗК-2-12-0119000-01	4
	22		Шайба С.8.01 – 11371	КЗК-2-12-0119000-01	16
	23		Шайба С.10.01 – 11371	КЗК-2-12-0119000-01	9
	24		Шайба С.14.01 – 11371	КЗК-2-12-0119000-01	1
	25		Шплинт 2х20 – 397	КЗК-2-12-0119000-01	7
	26		Шплинт 2,5х20 – 397	КЗК-2-12-0119000-01	1
	27		Шплинт 3,2х20 – 397	КЗК-2-12-0119000-01	2
	28		Шплинт 4х25 – 397	КЗК-2-12-0119000-01	1
	29		Ось 6-6 b12х20 – 9650	КЗК-2-12-0119000-01	2
	30		Ось 6-8 b12х30 – 9650	КЗК-2-12-0119000-01	5
	31		Ось 6-10 b12х36 – 9650	КЗК-2-12-0119000-01	1
	32		Ось 6-14 b12х45 – 9650	КЗК-2-12-0119000-01	1
	33		Шплинт 1,6х16 – 397	КЗК-2-12-0119000-01	2
	34		Трос дистанционного управления 112-075-05600	КЗК-2-12-0119000-01	2

№ рис	№ поз	Обозначение	Наименование	Куда входит	
				Обозначение	Кол. на 1 сб. ед.
152	35		Трос дистанционного управления 100.M4322.05600	КЗК-2-12-0119000-01	2
	36		Трос дистанционного управления 113-075-03500	КЗК-2-12-0119000-01	1
	37		Трос дистанционного управления 113-075-04000	КЗК-2-12-0119000-01	1

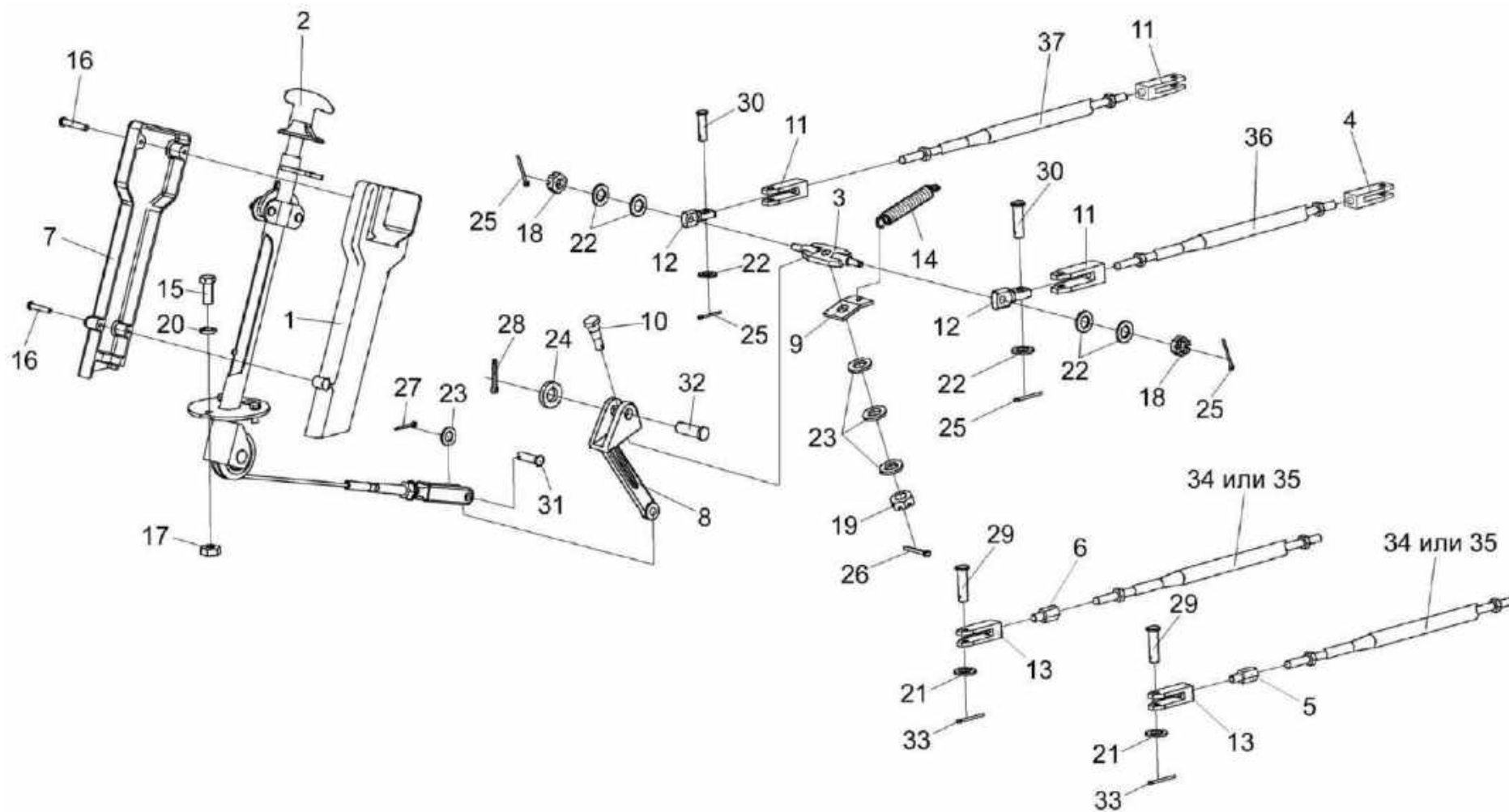

Рисунок 153 – Пульт управления КЗК-2-12-0119500Б-01

№ рис	№ поз	Обозначение	Наименование	Куда входит	
				Обозначение	Кол. на 1 сб. ед.
ПУЛЬТ УПРАВЛЕНИЯ КЗК-2-12-0119500Б-01 (рисунок 153)					
153	1-41	КЗК-2-12-0119500Б-01	Пульт управления	КЗК-2-12-0119000-01	1
	1	КЗК-2-12-0725000	Установка электрооборудования пульта управления	КЗК-2-12-0119500Б-01	1
	2	КЗК-12-0119440В	Рычаг	КЗК-2-12-0119500Б-01	1
	3	КЗК-12-0119570В-01	Корпус	КЗК-2-12-0119500Б-01	1
	4	КЗК-12-0122070А	Корпус	КЗК-2-12-0119500Б-01	1
	5	КЗК-12-0122410	Рычаг	КЗК-2-12-0119500Б-01	1
	6	КЗК-12-0122410-01	Рычаг	КЗК-2-12-0119500Б-01	1
	7	КЗК-10-3-0119390	Привод	КЗК-2-12-0119500Б-01	1
	8	КЗК-10-3-0119440	Чехол	КЗК-2-12-0119500Б-01	1
	9	РСМ 10.04.20.630	Ручка	КЗК-2-12-0119500Б-01	4
	10	УЭС 0302310	Ручка	КЗК-2-12-0119500Б-01	1
	11	КЗК-12-0119018	Крышка	КЗК-2-12-0119500Б-01	1
	12	КЗК-12-0119659	Ось	КЗК-2-12-0119500Б-01	2
	13	КЗК-12-0119663	Тяга	КЗК-2-12-0119500Б-01	1
	14	КЗК-12-0119665	Тяга	КЗК-2-12-0119500Б-01	1
	15	КЗК-10-0119031-02	Рукоятка	КЗК-2-12-0119500Б-01	1
16	УЭС 0301055	Рукоятка	КЗК-2-12-0119500Б-01	1	

№ рис	№ поз	Обозначение	Наименование	Куда входит	
				Обозначение	Кол. на 1 сб. ед.
153	17	УЭС 0301601	Вилка	КЗК-2-12-0119500Б-01	1
	18	УЭС 0700013	Втулка	КЗК-2-12-0119500Б-01	2
	19	УЭС-4-0300603	Вилка	КЗК-2-12-0119500Б-01	2
	20		Болт М6-6ех16 – 7798	КЗК-2-12-0119500Б-01	3
	21		Винт В2.М4-6ех12 – 17475	КЗК-2-12-0119500Б-01	4
	22		Винт В2.М8-6ех16 – 17475	КЗК-2-12-0119500Б-01	3
	23		Гайка М6-6G – 5915	КЗК-2-12-0119500Б-01	2
	24		Гайка М8-6G – 5915	КЗК-2-12-0119500Б-01	3
	25		Гайка М12-6G – 5915	КЗК-2-12-0119500Б-01	1
	26		Шайба 4 65Г – 6402	КЗК-2-12-0119500Б-01	4
	27		Шайба 6Т 65Г – 6402	КЗК-2-12-0119500Б-01	3
	28		Шайба 8Т 65Г – 6402	КЗК-2-12-0119500Б-01	2
	29		Шайба С 8.01 – 6958	КЗК-2-12-0119500Б-01	2
	30		Шайба С.6.01 – 11371	КЗК-2-12-0119500Б-01	4
	31		Шайба С.8.01 – 11371	КЗК-2-12-0119500Б-01	1
	32		Ось 6-6 b12x20 – 9650	КЗК-2-12-0119500Б-01	2
33		Ось 6-8 b12x25 – 9650	КЗК-2-12-0119500Б-01	1	
34		Шплинт 1,6x16 – 397	КЗК-2-12-0119500Б-01	3	

№ рис	№ поз	Обозначение	Наименование	Куда входит	
				Обозначение	Кол. на 1 сб. ед.
153	35		Пепельница 80-8203010	КЗК-2-12-0119500Б-01	1
	36		Трос дистанционного управления 112-025-03500	КЗК-2-12-0119500Б-01	1
	37		Трос дистанционного управления 100.M4122.03500	КЗК-2-12-0119500Б-01	1
	38		Трос дистанционного управления 113-075-03000	КЗК-2-12-0119500Б-01	1
	39		Трос дистанционного управления 100.M6322.03000	КЗК-2-12-0119500Б-01	1
	40		Шарнир угловой DIN 71802 Арт. 0268 50612	КЗК-2-12-0119500Б-01	1
	41		Шарнир угловой DIN 71802 Арт. 0268 50816	КЗК-2-12-0119500Б-01	1

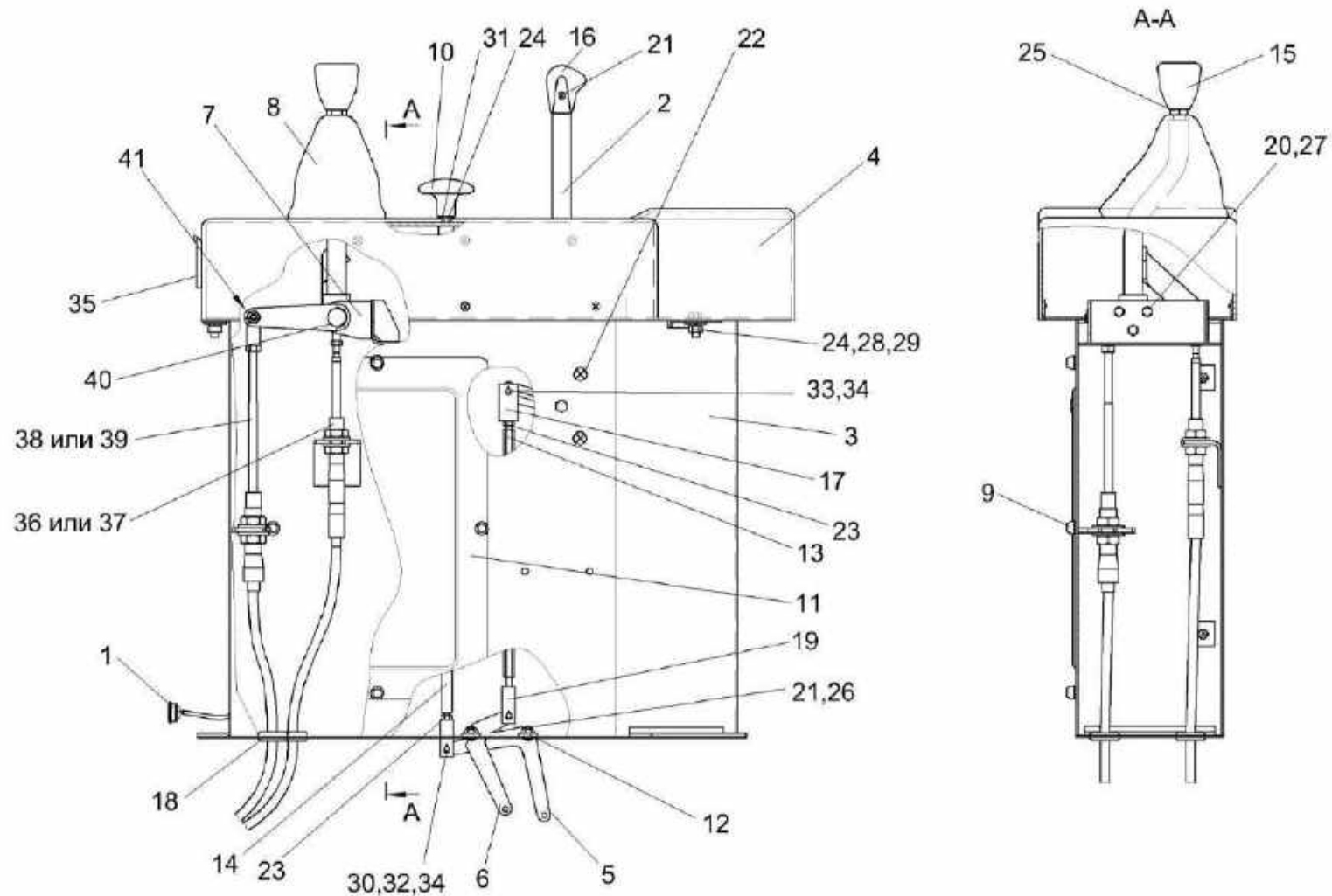

Рисунок 154 – Рычаг КЗК-12-0119440В

№ рис	№ поз	Обозначение	Наименование	Куда входит	
				Обозначение	Кол. на 1 сб. ед.
РЫЧАГ КЗК-12-0119440В (рисунок 154)					
154	1-21	КЗК-12-0119440В	Рычаг	КЗК-2-12-0119500Б-01	1
	2,4,5,8,9, 13,16,19,21	УЭС 0300910	Ось	КЗК-12-0119440В	1
	1	КЗК-12-0119660В	Рычаг	КЗК-12-0119440В	1
	2	УЭС 0300920	Ось	УЭС 0300910	1
	3	УЭС 0300950-01	Рычаг	КЗК-12-0119440В	1
	4	УЭС 0300001	Накладка сцепления	УЭС 0300910	2
	5	УЭС 0300401	Шайба	УЭС 0300910	1
	6	УЭС 0300403	Шайба	КЗК-12-0119440В	1
	7	УЭС 0300405	Пружина	КЗК-12-0119440В	1
	8	УЭС 0300407	Шайба	УЭС 0300910	2
	9	УЭС 0300623	Вороток	УЭС 0300910	1
	10	УЭС 0300624	Болт	КЗК-12-0119440В	1
	11	УЭС 0300659	Болт	КЗК-12-0119440В	1
	12		Болт М8-6х20 – 7796	КЗК-12-0119440В	1
	13		Болт М8-6х40 – 7796	УЭС 0300910	1
14		Гайка М6-6G – 5919	КЗК-12-0119440В	1	
15		Шайба 6Т 65Г – 6402	КЗК-12-0119440В	1	

№ рис	№ поз	Обозначение	Наименование	Куда входит	
				Обозначение	Кол. на 1 сб. ед.
154	16		Шайба 8Т 65Г – 6402	КЗК-12-0119440В УЭС 0300910	1 1
	17		Шайба С 8.01 – 6958	КЗК-12-0119440В	1
	18		Шайба С 6.01 – 11371	КЗК-12-0119440В	1
	19		Шайба С.8.01 – 11371	УЭС 0300910	1
	20		Шплинт 1,6х12 – 397	КЗК-12-0119440В	1
	21		Пружина тарельчатая I-1-3-60х30х1,5х2,0 – 3057	УЭС 0300910	2

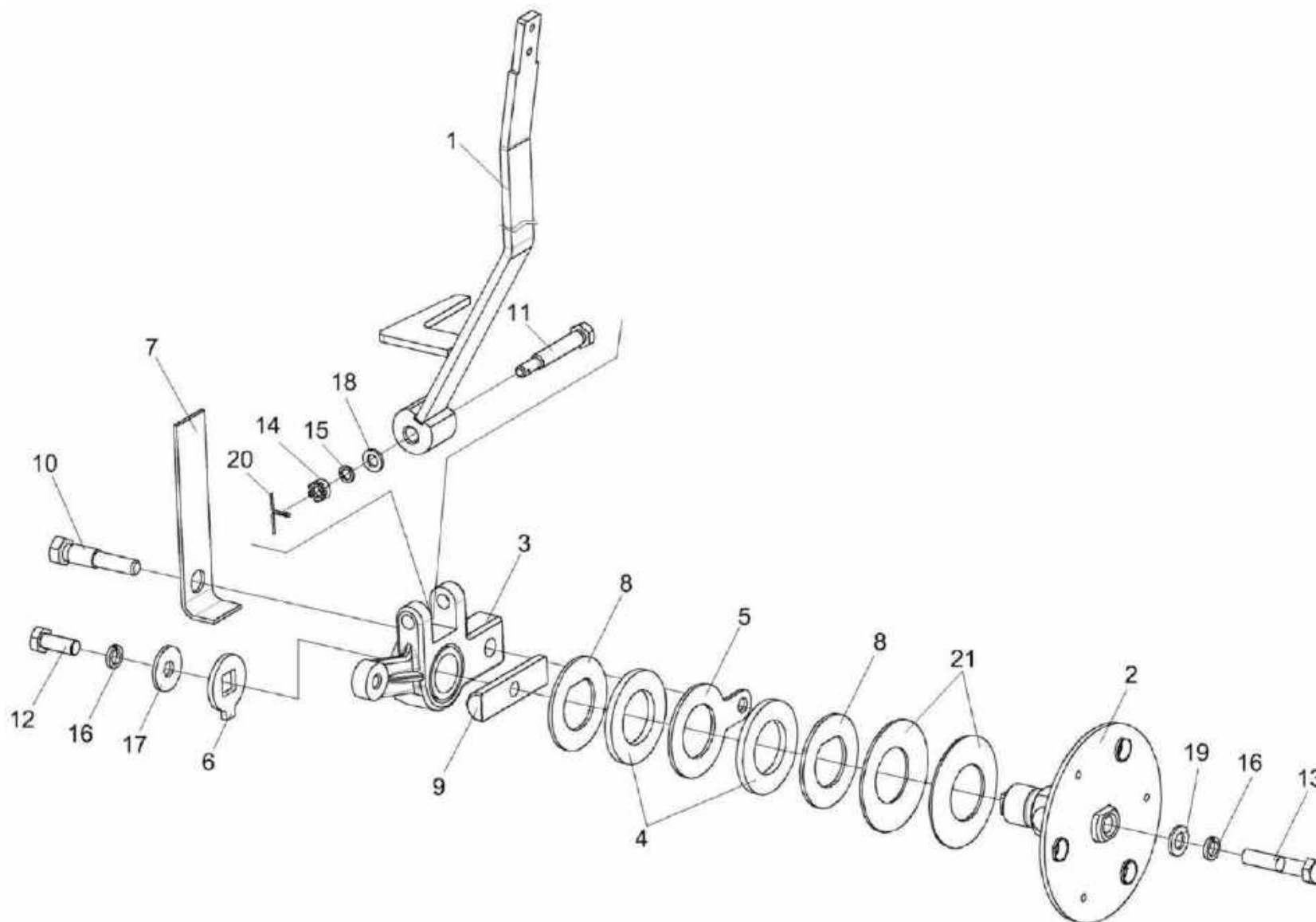

Рисунок 155 – Привод КЗК-10-3-0119390

№ рис	№ поз	Обозначение	Наименование	Куда входит	
				Обозначение	Кол. на 1 сб. ед.
ПРИВОД КЗК-10-3-0119390 (рисунок 155)					
155	1-7	КЗК-10-3-0119390	Привод	КЗК-2-12-0119500Б-01	1
	1	КЗК-10-3-0119400	Кронштейн	КЗК-10-3-0119390	1
	2	КЗК-10-3-0119410	Рычаг	КЗК-10-3-0119390	1
	3	КЗК-10-3-0119420	Рычаг	КЗК-10-3-0119390	1
	4	КЗК-10-3-0119605	Ось	КЗК-10-3-0119390	1
	5		Кольцо В20 – 13942	КЗК-10-3-0119390	2
	6		Шайба С.8.01 – 11371	КЗК-10-3-0119390	2
7		Шплинт 2x12 – 397	КЗК-10-3-0119390	2	

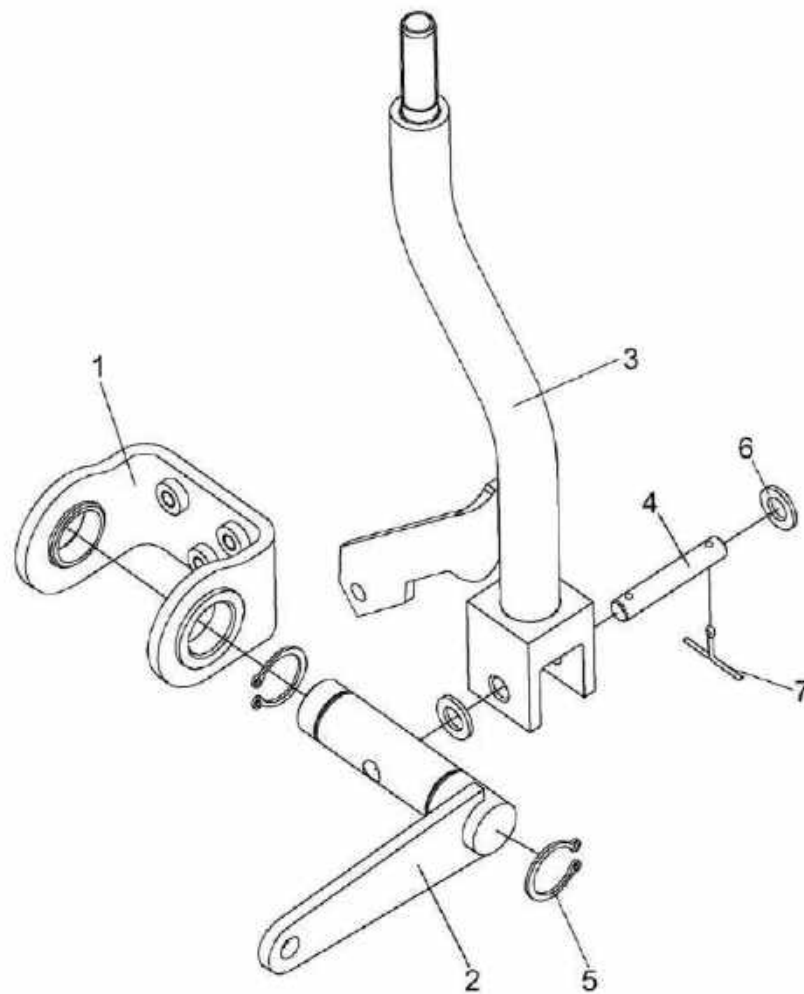

Рисунок 156 – Установка электрооборудования пульта управления КЗК-2-12-0725000 (лист 1)

№ рис	№ поз	Обозначение	Наименование	Куда входит	
				Обозначение	Кол. на 1 сб. ед.
УСТАНОВКА ЭЛЕКТРООБОРУДОВАНИЯ ПУЛЬТА УПРАВЛЕНИЯ КЗК-2-12-0725000 (лист 1) (рисунок 156)					
156	1-26	КЗК-2-12-0725000	Установка электрооборудования пульта управления	КЗК-2-12-0119500Б-01	1
	1	КЗК-2-12-0700450	Панель выключателей	КЗК-2-12-0725000	1
	2	КЗК-2-12-0700150	Жгут дополнительный пульт управления	КЗК-2-12-0725000	1
	3	КЗК-12-0700030А	Жгут системы смазки	КЗК-2-12-0725000	1
	4	КЗК-12-0700050А	Жгут пульт управления	КЗК-2-12-0725000	1
	5	КЗК-12-0701010	Жгут панели оператора	КЗК-2-12-0725000	1
	6	КЗР 0700800-01	Хомут	КЗК-2-12-0725000	2
	7	КЗР 0700800-04	Хомут	КЗК-2-12-0725000	5
	8	КГС 0170002	Заглушка	КЗК-2-12-0725000	2
	9	КЗК-12-0700004	Прокладка	КЗК-2-12-0725000	1
	10	КЗК-12-0700404	Кронштейн	КЗК-2-12-0725000	2
	11	КЗК-7-0119437	Уголок	КЗК-2-12-0725000	1
	12	УЭС 0700013-03	Втулка	КЗК-2-12-0725000	1
	13		Винт В.М5-6х10 – 17473	КЗК-2-12-0725000	5
	14		Винт В.М5-6х12 – 17473	КЗК-2-12-0725000	1
15		Винт В.М6-6х18 – 17473	КЗК-2-12-0725000	4	

№ рис	№ поз	Обозначение	Наименование	Куда входит	
				Обозначение	Кол. на 1 сб. ед.
156	16		Винт В2.М5-6х14 – 17475	КЗК-2-12-0725000	6
	17		Гайка М5-6G – 5927	КЗК-2-12-0725000	9
	18		Шайба 5 65Г – 6402	КЗК-2-12-0725000	15
	19		Шайба 6Т 65Г – 6402	КЗК-2-12-0725000	4
	20		Шайба С 5.01 – 6958	КЗК-2-12-0725000	9
	21		Шайба С.5.01 – 11371	КЗК-2-12-0725000	6
	22		Шайба С.6.01 – 11371	КЗК-2-12-0725000	4
	23		Заглушка 9806005	КЗК-2-12-0725000	2
	24		Колодка штыревая 1-0967629-1	КЗК-2-12-0725000	1
	25		Лента стяжная зубчатая	КЗК-2-12-0725000	6
	26		Фиксатор 0-0967634-1	КЗК-2-12-0725000	1

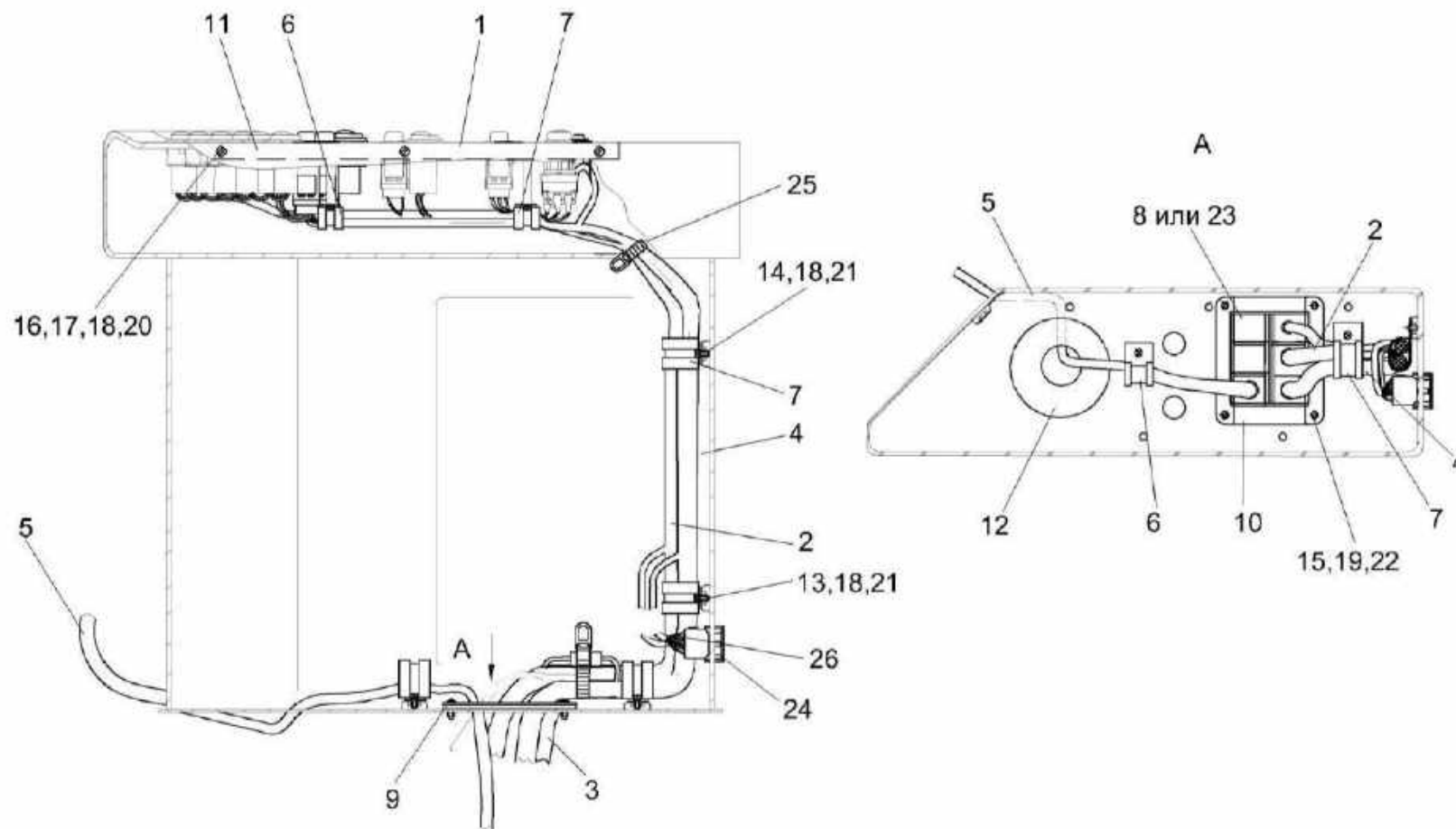

Рисунок 157 – Установка электрооборудования пульта управления КЗК-2-12-0725000 (лист 2)

№ рис	№ поз	Обозначение	Наименование	Куда входит	
				Обозначение	Кол. на 1 сб. ед.

УСТАНОВКА ЭЛЕКТРООБОРУДОВАНИЯ ПУЛЬТА УПРАВЛЕНИЯ КЗК-2-12-2-0725000 (лист 2) (рисунок 157)

157	1-21	КЗК-2-12-0725000	Установка электрооборудования пульта управления	КЗК-2-12-0119500Б-01	1
	1	КЗК-2-12-0700450	Панель выключателей	КЗК-2-12-0725000	1
	2	КЗК-2-12-0700150	Жгут дополнительный пульты	КЗК-2-12-0725000	1
	3	КЗК-12-0700030А	Жгут системы смазки	КЗК-2-12-0725000	1
	4	КЗК-12-0700050А	Жгут пульты управления	КЗК-2-12-0725000	1
	5	КЗР 0700800-01	Хомут	КЗК-2-12-0725000	2
	6	КЗР 0700800-04	Хомут	КЗК-2-12-0725000	5
	7	УЭС-7-0300001	Заглушка	КЗК-2-12-0725000	1
	8		Винт В.М5-6х10 – 17473	КЗК-2-12-0725000	5
	9		Гайка М5-6G – 5927	КЗК-2-12-0725000	9
	10		Шайба 5 65Г – 6402	КЗК-2-12-0725000	15
	11		Шайба С 5.01 – 6958	КЗК-2-12-0725000	9
	12		Шайба С.5.01 – 11371	КЗК-2-12-0725000	6
	13		Лампа контрольная 2212.3803-143	КЗК-2-12-0725000	1
	14		Лампа контрольная 24.3803-05	КЗК-2-12-0725000	1
	15		Лампа контрольная 24.3803-31	КЗК-2-12-0725000	1
16		Лампа контрольная 24.3803-47	КЗК-2-12-0725000	1	

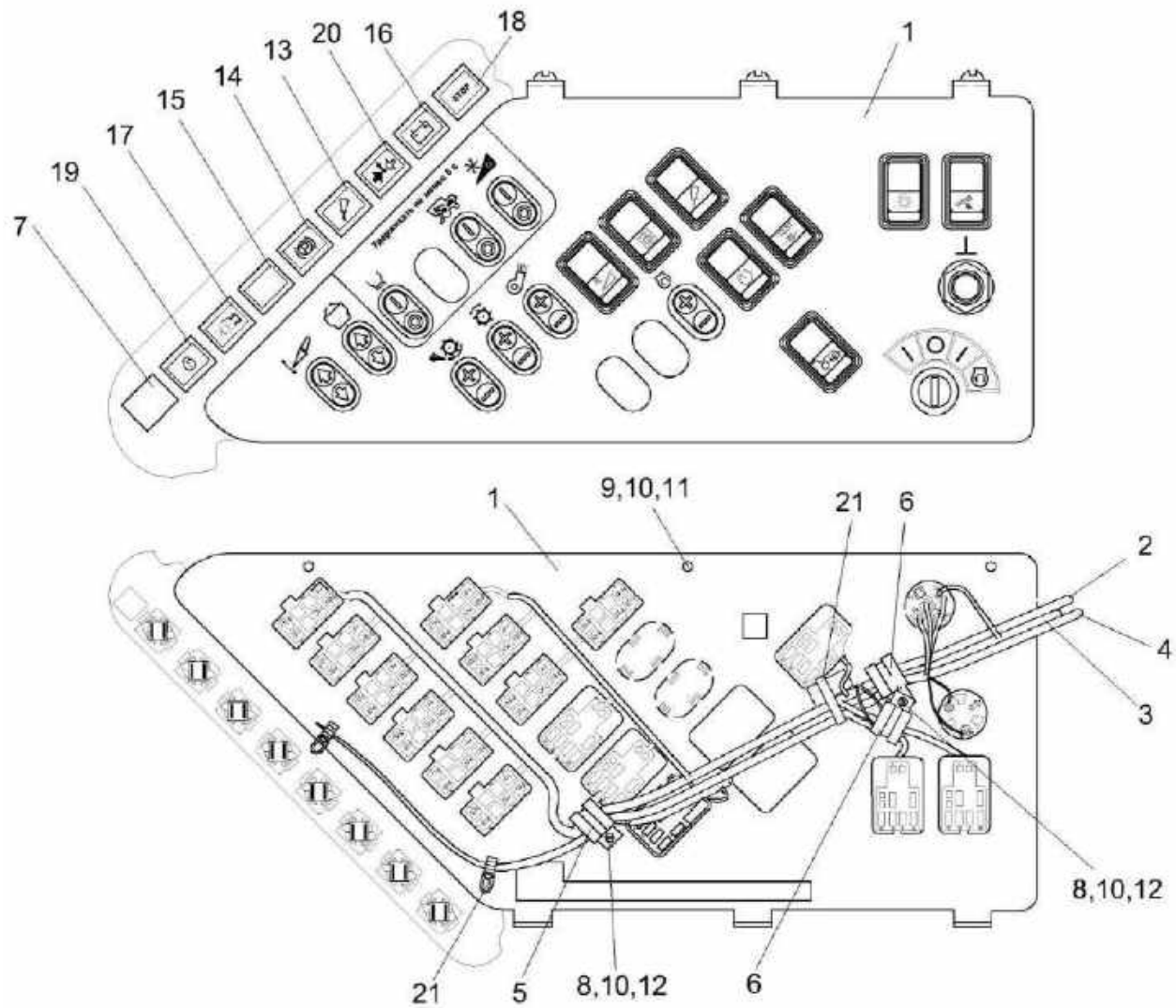
№ рис	№ поз	Обозначение	Наименование	Куда входит	
				Обозначение	Кол. на 1 сб. ед.
157	17		Лампа контрольная 24.3803-91	КЗК-2-12-0725000	1
	18		Лампа контрольная 24.3803-98	КЗК-2-12-0725000	1
	19		Лампа контрольная 24.3803-124	КЗК-2-12-0725000	1
	20		Лампа контрольная 24.3803-196	КЗК-2-12-0725000	1
	21		Лента стяжная зубчатая	КЗК-2-12-0725000	6



Рисунок 158 – Установка сиденья КЗК-12-0119290Б и КЗК-12-0119290Б-01

№ рис	№ поз	Обозначение	Наименование	Куда входит	
				Обозначение	Кол. на 1 сб. ед.
УСТАНОВКА СИДЕНЬЯ КЗК-12-0119290Б И КЗК-12-0119290Б-01 (рисунок 158)					
158	1	КЗК-12-0119290Б	Сиденье	КЗК-2-12-0119000-01	1
	2	КЗК-12-0119290Б-01	Сиденье	КЗК-2-12-0119000-01	1
	3	КЗК-12-0119310	Кронштейн	КЗК-12-0119300	1
	4		Болт М10-6ех30 – 7796	КЗК-2-12-0119000-01	15
	5		Шайба 10Т 65Г – 6402	КЗК-2-12-0119000-01	14
	6		Шайба С.10.01 – 11371	КЗК-2-12-0119000-01	9

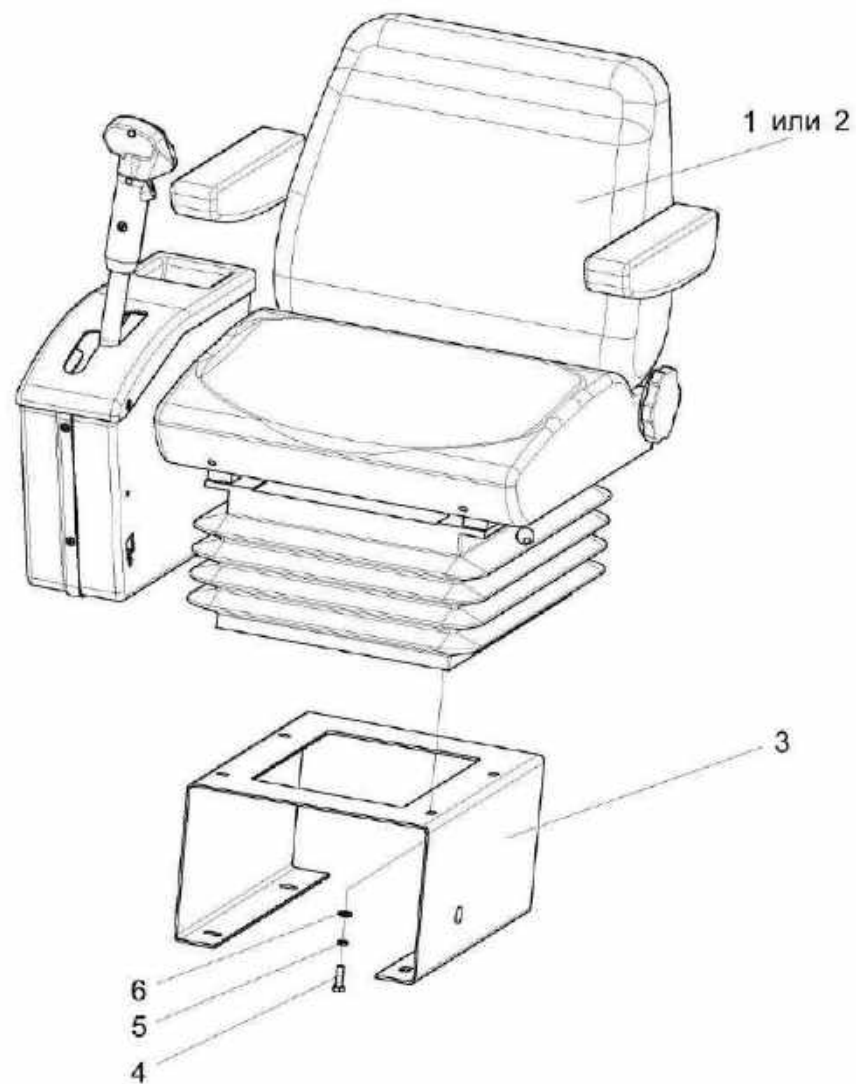

Рисунок 159 – Кронштейн КЗК-12-0119300

№ рис	№ поз	Обозначение	Наименование	Куда входит	
				Обозначение	Кол. на 1 сб. ед.
КРОНШТЕЙН КЗК-12-0119300 (рисунок 159)					
159	1-15	КЗК-12-0119300	Кронштейн	КЗК-2-12-0119000-01	1
	1	КЗК-12-0119310	Кронштейн	КЗК-12-0119300	1
	2	КЗК-12-0119320	Петля	КЗК-12-0119300	2
	3	УЭС 0302310	Ручка	КЗК-12-0119300	1
	4	КЗК-12-0119419	Дверь	КЗК-12-0119300	1
	5		Болт М8-6х20 – 7796	КЗК-12-0119300	1
	6		Винт В2.М3-6х12 – 17475	КЗК-12-0119300	2
	7		Винт В2.М5-6х12 – 17475	КЗК-12-0119300	8
	8		Гайка М3-6G – 5927	КЗК-12-0119300	2
	9		Гайка М5-6G – 5927	КЗК-12-0119300	8
	10		Шайба 3 65Г – 6402	КЗК-12-0119300	2
	11		Шайба 5 65Г – 6402	КЗК-12-0119300	8
	12		Шайба 8 65Г – 6402	КЗК-12-0119300	1
	13		Шайба С.4.01 – 11371	КЗК-12-0119300	2
	14		Шайба С.5.01 – 11371	КЗК-12-0119300	8
15		Защелка магнитная ЗМ-01.000	КЗК-12-0119300	1	

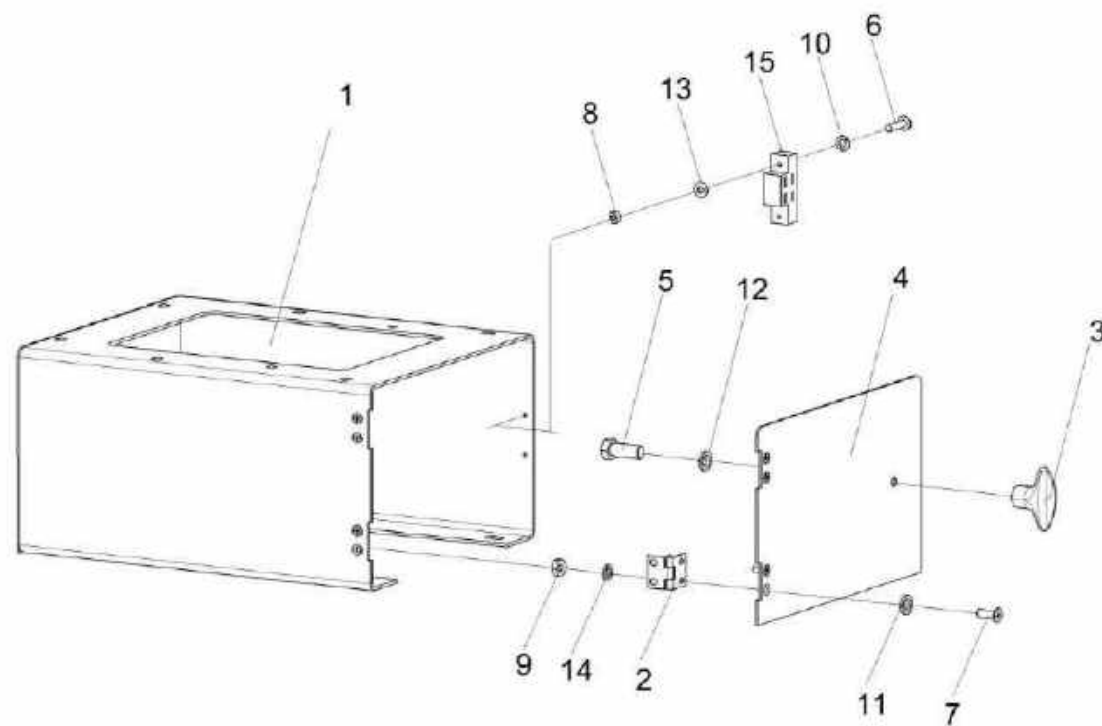

Рисунок 160 – Сиденье КЗК-12-0119290Б и КЗК-12-0119290Б-01

№ рис	№ поз	Обозначение	Наименование	Куда входит	
				Обозначение	Кол. на 1 сб. ед.
СИДЕНЬЕ КЗК-12-0119290Б и КЗК-12-0119290Б-01 (рисунок 160)					
160	1-28,30-33	КЗК-12-0119290Б	Сиденье	КЗК-2-12-0119000-01	1
	1-27,29-33	КЗК-12-0119290Б-01	Сиденье	КЗК-2-12-0119000-01	1

№ рис	№ поз	Обозначение	Наименование	Куда входит	
				Обозначение	Кол. на 1 сб. ед.
160	1-3,5-13, 16-24,26, 27,30-33	КЗК-12-0119890А	Блок управления	КЗК-12-0119290Б	1
				КЗК-12-0119290Б-01	1
	1	КЗК-12-0119900А	Корпус	КЗК-12-0119890А	1
	2	КЗК-12-0119920Б	Рычаг	КЗК-12-0119890А	1
	3	КЗК-12-0122040	Крышка	КЗК-12-0119890А	1
	4	КЗК-12-0122100А КЗК-12-0122452	Кронштейн	КЗК-12-0119290Б	1
				КЗК-12-0119290Б-01	1
	5	КЗК-12-0119049	Кожух	КЗК-12-0119890А	1
	6	КЗК-12-0119051	Кожух	КЗК-12-0119890А	1
	7	КЗК-12-0119053А	Корпус	КЗК-12-0119890А	1
	8	КЗК-12-0119054	Упор	КЗК-12-0119890А	1
	9	КЗК-12-0119065	Корпус	КЗК-12-0119890А	1
	10	КЗК-12-0119066	Панель	КЗК-12-0119890А	1
	11	КЗК-12-0122415	Уголок	КЗК-12-0119890А	1
	13	УЭС 0301601-01	Вилка	КЗК-12-0119890А	1
	14		Болт М8-6х20 – 7796	КЗК-12-0119290Б	2
КЗК-12-0119290Б-01				4	
15		Болт М8-6х25 – 7796	КЗК-12-0119290Б	4	
			КЗК-12-0119290Б-01	4	
16		Винт 2-5х2х25 – 10620	КЗК-12-0119890А	6	

№ рис	№ поз	Обозначение	Наименование	Куда входит	
				Обозначение	Кол. на 1 сб. ед.
160	17		Винт В.М3-6ex20 – 17473	КЗК-12-0119890А	1
	18		Винт В.М5-6ex14 – 17473	КЗК-12-0119890А	4
	19		Винт В2.М8-6ex16 – 17475	КЗК-12-0119890А	3
	20		Гайка М3-6G – 5927	КЗК-12-0119890А	1
	21		Гайка М5-6G – 5927	КЗК-12-0119890А	2
	22		Шайба 5 65Г – 6402	КЗК-12-0119890А	2
	23		Шайба С 5.01 – 6958	КЗК-12-0119890А	2
	24		Шайба С.6.01 – 11371	КЗК-12-0119890А	1
	25		Шайба 8Т 65Г – 6402	КЗК-12-0119290Б КЗК-12-0119290Б-01	2 4
	26		Ось 6-6b12x30 – 9650	КЗК-12-0119890А	1
	27		Шплинт 1,6x16 – 397	КЗК-12-0119890А	1
	28		Сиденье 80-6800010-01	КЗК-12-0119290Б	1
	29		Сиденье оператора F2001AC/SM80X	КЗК-12-0119290Б-01	1
	30		Держатель 6430-5325264	КЗК-12-0119890А	6
	31		Трос дистанционного управления 113-075-06000	КЗК-12-0119890А	1
	32		Шуруп 3,0x12	КЗК-12-0119890А	6
33		Шуруп 3,5x12	КЗК-12-0119890А	3	

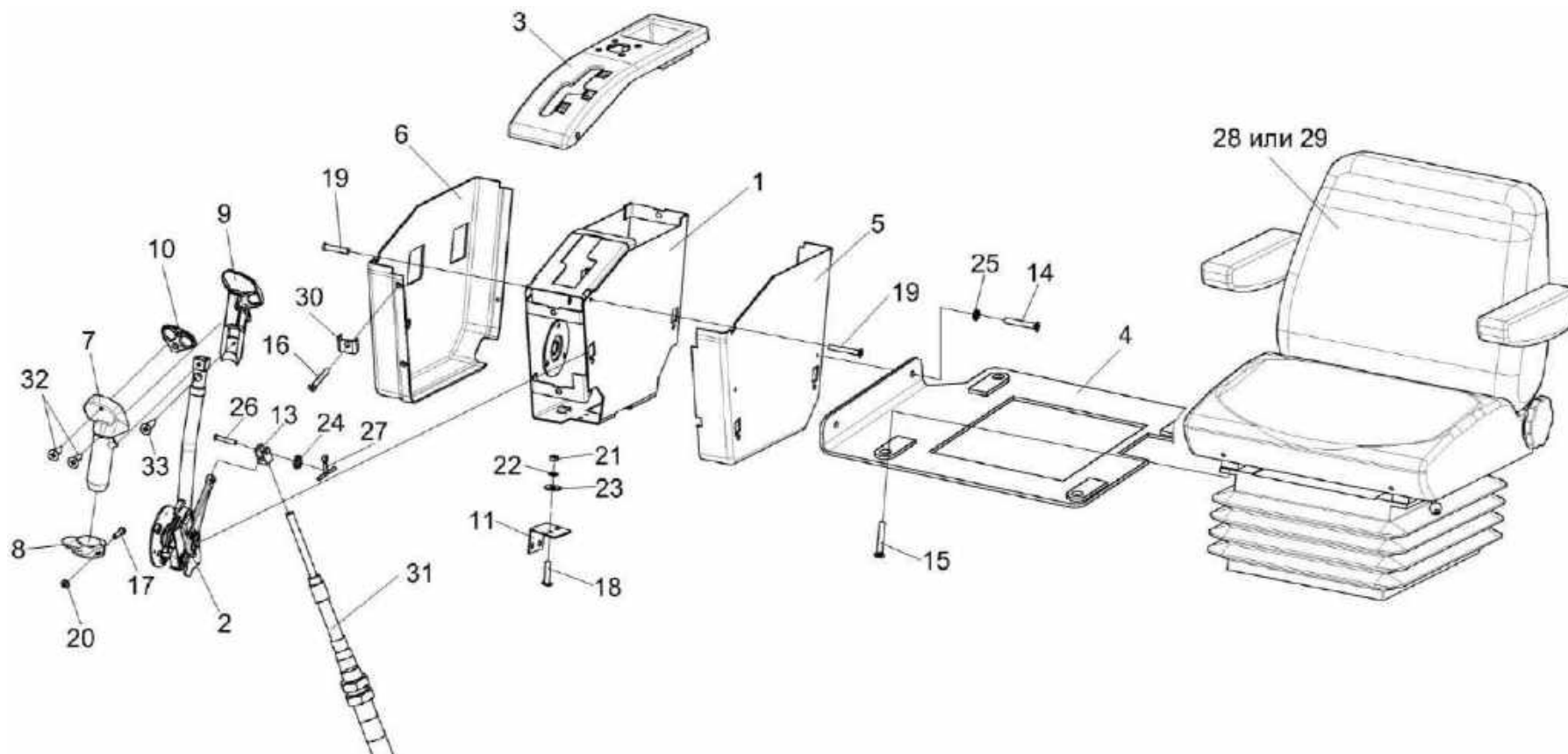

Рисунок 161 – Рычаг КЗК-12-0119920Б

№ рис	№ поз	Обозначение	Наименование	Куда входит	
				Обозначение	Кол. на 1 сб. ед.
РЫЧАГ КЗК-12-0119920Б (рисунок 161)					
161	1-24	КЗК-12-0119920Б	Рычаг	КЗК-12-0119890А	1
	2,4,8,10,11, 16,18,21,24	УЭС 0300910	Ось	КЗК-12-0119920А	1
	5-7,14	УЭС 0300950	Рычаг	КЗК-12-0119920Б	1
	1	КЗК-12-0119930Г	Рычаг	КЗК-12-0119920Б	1
	2	УЭС 0300920	Ось	УЭС 0300910	1
	3	КЗК-12-0122408А	Сектор	КЗК-12-0119920Б	1
	4	УЭС 0300001	Накладка сцепления	УЭС 0300910	2
	5	УЭС 0300002А	Втулка	УЭС 0300950	1
	6	УЭС 0300208	Втулка	УЭС 0300950	1
	7	УЭС 0300301	Рычаг	УЭС 0300950	1
	8	УЭС 0300401	Шайба	УЭС 0300910	1
	9	УЭС 0300405	Пружина	КЗК-12-0119920Б	1
	10	УЭС 0300407	Шайба	УЭС 0300910	2
	11	УЭС 0300623	Вороток	УЭС 0300910	1
12	УЭС 0300624	Болт	КЗК-12-0119920Б	1	
13	УЭС 0300659	Болт	КЗК-12-0119920Б	1	
14	УЭС 0301301	Рычаг	УЭС 0300950	1	

№ рис	№ поз	Обозначение	Наименование	Куда входит		
				Обозначение	Кол. на 1 сб. ед.	
161	15		Болт М8-6ех20 – 7796	КЗК-12-0119920Б	1	
	16		Болт М8-6ех40 – 7796	УЭС 0300910	1	
	17		Гайка М6-6G – 5919	КЗК-12-0119920Б	1	
	18			Шайба 8Т 65Г – 6402	КЗК-12-0119920Б	1
					УЭС 0300910	1
	19			Шайба С 8.01 – 6958	КЗК-12-0119920Б	1
	20			Шайба С.6.01 – 11371	КЗК-12-0119920Б	1
	21			Шайба С.8.01 – 11371	УЭС 0300910	1
	23			Шплинт 1,6х12 – 397	КЗК-12-0119920Б	1
	24			Пружина тарельчатая I-1-3-60х30х1,5х2,0 – 3057	УЭС 0300910	2

№ рис	№ поз	Обозначение	Наименование	Куда входит	
				Обозначение	Кол. на 1 сб. ед.
ЭЛЕКТРООБОРУДОВАНИЕ БЛОКА УПРАВЛЕНИЯ КЗК-12-0119890А (рисунок 162)					
162	1	КЗК-12-0700210Г	Жгут рукоятки ГСТ	КЗК-12-0119890А	1
	2	КЗК-12-0700230В	Жгут блока управления	КЗК-12-0119890А	1
	3	КГС0170200	Установка микропереключателя	КЗК-12-0119890А	1
	4	КГС0170210	Установка микропереключателя	КЗК-12-0119890А	1
	5		Колодка гнездовая 2106-3724568	КЗК-12-0119890А	2
	6		Выключатель ВК12-3	КЗК-12-0119890А	1
	7		Кнопка восьмиугольная б/ф красная BSW-6А	КЗК-12-0119890А	1
	8		Кнопка четырехпозиционная с нормально разомкнутыми контактами типа 4КНР 8Ю3.604.005	КЗК-12-0119890А	2
	9		Лента стяжная зубчатая	КЗК-12-0119890А	8
	10		Переключатель стеклоподъемников 92.3709-04.73	КЗК-12-0119890А	1
	11		Переключатель управления 92.3709-04.109	КЗК-12-0119890А	1
	12		Пленка Е-PIB-19 (0,1) м	КЗК-12-0119890А	1

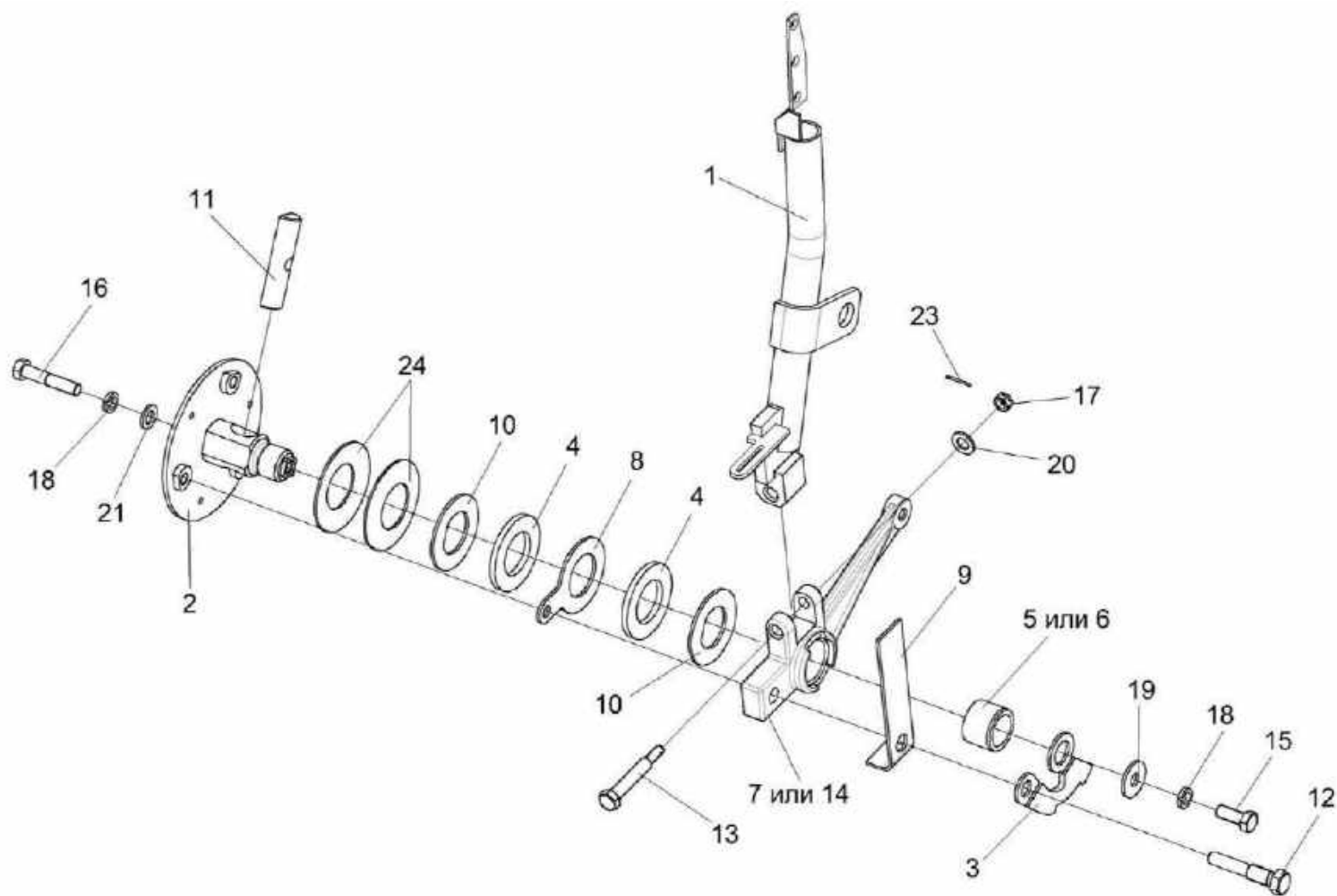

Рисунок 163 – Рулевая колонка КВС-1-0129230-02

№ рис	№ поз	Обозначение	Наименование	Куда входит	
				Обозначение	Кол. на 1 сб. ед.
РУЛЕВАЯ КОЛОНКА КВС-1-0129230-02 (рисунок 163)					
163	1-42	КВС-1-0129230-02	Рулевая колонка	КЗК-2-12-0119000-01	1
	1	КЗК-10-0602090-01	Насос-дозатор	КВС-1-0129230-02	1
	2	КЗС 0119370	Рычаг	КВС-1-0129230-02	1
	3	КЗС 0119510	Кронштейн	КВС-1-0129230-02	1
	4	КЗС 0119550	Ось	КВС-1-0129230-02	1
	5	КЗС 0119560	Кожух	КВС-1-0129230-02	1
	6	КЗС 0119570	Кожух	КВС-1-0129230-02	1
	7	КЗС 0119590	Стойка	КВС-1-0129230-02	1
	8	КЗС 0119600	Привод управления	КВС-1-0129230-02	1
	9	КЗС 0119620	Опора	КВС-1-0129230-02	1
	10	КЗК-12-0122600 или КЗК-12-0122600-01	Установка колеса рулевого	КВС-1-0129230-02	1
	12	70-3401074Б	Вал рулевой	КВС-1-0129230-02	1
	13	КЗС 0119004	Крышка	КВС-1-0129230-02	1
	14	КЗС 0119005	Крышка	КВС-1-0129230-02	1
	15	КЗС 0119006	Колпак	КВС-1-0129230-02	1
	16	КЗС 0119015	Крышка	КВС-1-0129230-02	1
	17	КЗС 0119024	Крышка	КВС-1-0129230-02	1

№ рис	№ поз	Обозначение	Наименование	Куда входит	
				Обозначение	Кол. на 1 сб. ед.
163	18	КЗС 0119429	Шайба	КВС-1-0129230-02	2
	19	КЗС 0119434	Шайба	КВС-1-0129230-02	2
	20	КЗС 0119434-01	Шайба	КВС-1-0129230-02	6
	21	КЗС 0119621	Ось	КВС-1-0129230-02	2
	22	КЗС 0119639	Втулка	КВС-1-0129230-02	1
	23	КЗС 0119641	Ось	КВС-1-0129230-02	1
	24	КЗС 0119809	Втулка	КВС-1-0129230-02	2
	25	КИС 0102468	Шайба	КВС-1-0129230-02	4
	26	КИС 0144608	Ось	КВС-1-0129230-02	1
	27	УЭС 0300053	Ручка	КВС-1-0129230-02	1
	28		Болт М8-6ех20 – 7796	КВС-1-0129230-02	2
	29		Болт 3М10-6ех25 – 7796	КВС-1-0129230-02	4
	30		Винт М8-6ех20 – 11738	КВС-1-0129230-02	4
	31		Винт В.М5-6ех14 – 17473	КВС-1-0129230-02	2
	32		Винт В2.М5-6ех10 – 17475	КВС-1-0129230-02	3
	33		Винт В2.М5-6ех14 – 17475	КВС-1-0129230-02	12
	34		Винт В2.М5-6ех30 – 17475	КВС-1-0129230-02	2
	35		Винт В2.М5-6ех30 – 17475	КВС-1-0129230-02	2

№ рис	№ поз	Обозначение	Наименование	Куда входит	
				Обозначение	Кол. на 1 сб. ед.
163	36		Гайка М16х1,5-6G – 2526	КВС-1-0129230-02	1
	37		Шайба 16Т 65Г – 6402	КВС-1-0129230-02	1
	38		Шайба С 8.01 – 6958	КВС-1-0129230-02	1
	39		Шайба С 10.01 – 6958	КВС-1-0129230-02	1
	40		Шплинты 2,5х20 – 379	КВС-1-0129230-02	2
	41		Пружина тарельчатая 1-1-3-45х25х1,5х1,5 – 3057	КВС-1-0129230-02	1
	42		Пружина тарельчатая 1-3-3-45х25х1,5х1,5 – 3057	КВС-1-0129230-02	1

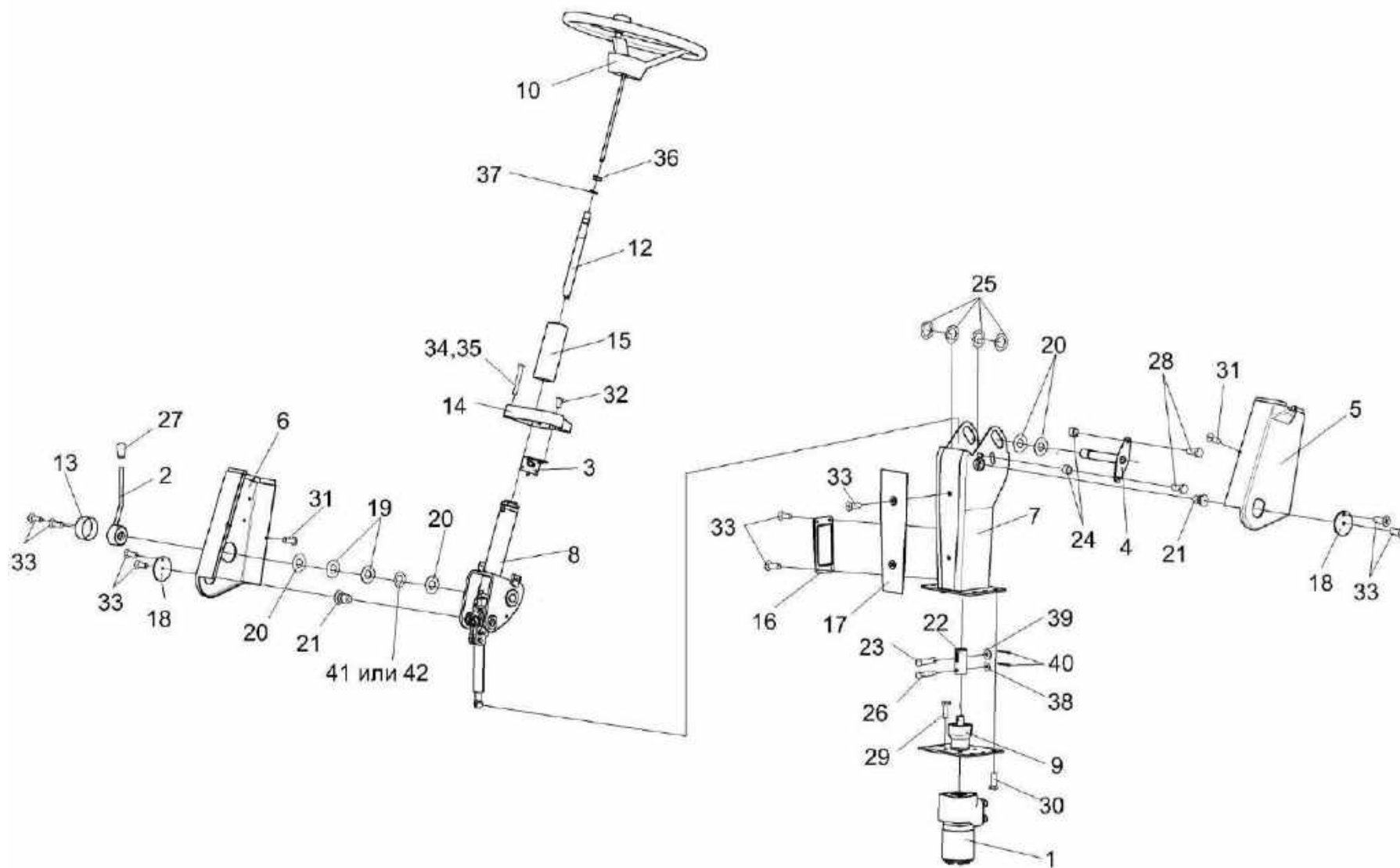

Рисунок 164 – Привод управления КЗС 0119600

№ рис	№ поз	Обозначение	Наименование	Куда входит	
				Обозначение	Кол. на 1 сб. ед.
ПРИВОД УПРАВЛЕНИЯ КЗС 0119600 (рисунок 164)					
164	1-14	КЗС 0119600	Привод управления	КВС-1-0129230-02	1
	5,6,13	70-3401050Б	Вал	КЗС 0119600	1
	1	КЗС 0119530	Вилка рулевого управления	КЗС 0119600	1
	2	50-3401060	Кардан	КЗС 0119600	1
	3	КЗС 0119638	Вал	КЗС 0119600	1
	4	50-3401092	Шайба	КЗС 0119600	4
	5	70-3401054Б	Хвостовик	70-3401050Б	1
	6	70-3401055	Вал промежуточный	70-3401050Б	1
	7	70-3401076	Втулка	КЗС 0119600	2
	8	70-3401078	Гайка	КЗС 0119600	1
	9	70-3401079	Контргайка	КЗС 0119600	1
	10		Болт М8-6ех45 – 7796	КЗС 0119600	2
	11		Гайка М8-6G – 5915	КЗС 0119600	2
	12		Шпонка 5х9 – 24071	КЗС 0119600	2
13		Штифт 8х36 – 3128	70-3401050Б	1	
14		Амортизатор 70-3401077-Б	КЗС 0119600	2	

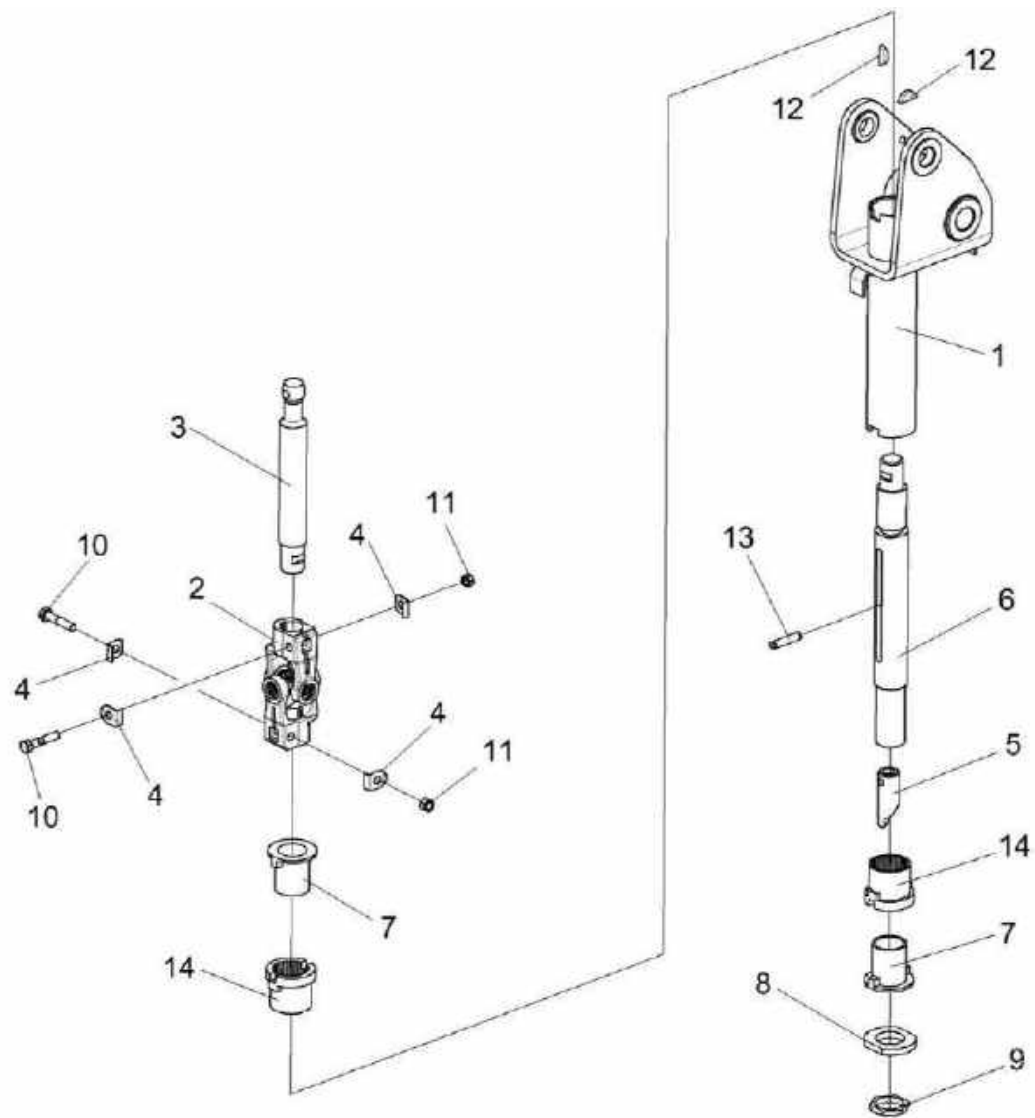

Рисунок 165 – Кардан 50-3401060

№ рис	№ поз	Обозначение	Наименование	Куда входит	
				Обозначение	Кол. на 1 сб. ед.
КАРДАН 50-3401060 (рисунок 165)					
165	1-8	50-3401060	Кардан	КЗС 0119600	1
	1	КИЛ 0119638	Вилка	50-3401060	2
	2	50-34001061А	Вилка	50-3401060	2
	3	50-3401062	Крестовина	50-3401060	1
	4	50-3401063	Обойма	50-3401060	4
	5	50-3401064	Сальник	50-3401060	4
	6		Кольцо В19 – 13943	50-3401060	4
	7		Подшипник 904700 УС17	50-3401060	4
8		Масленка 1.1 – 19853	50-3401060	1	

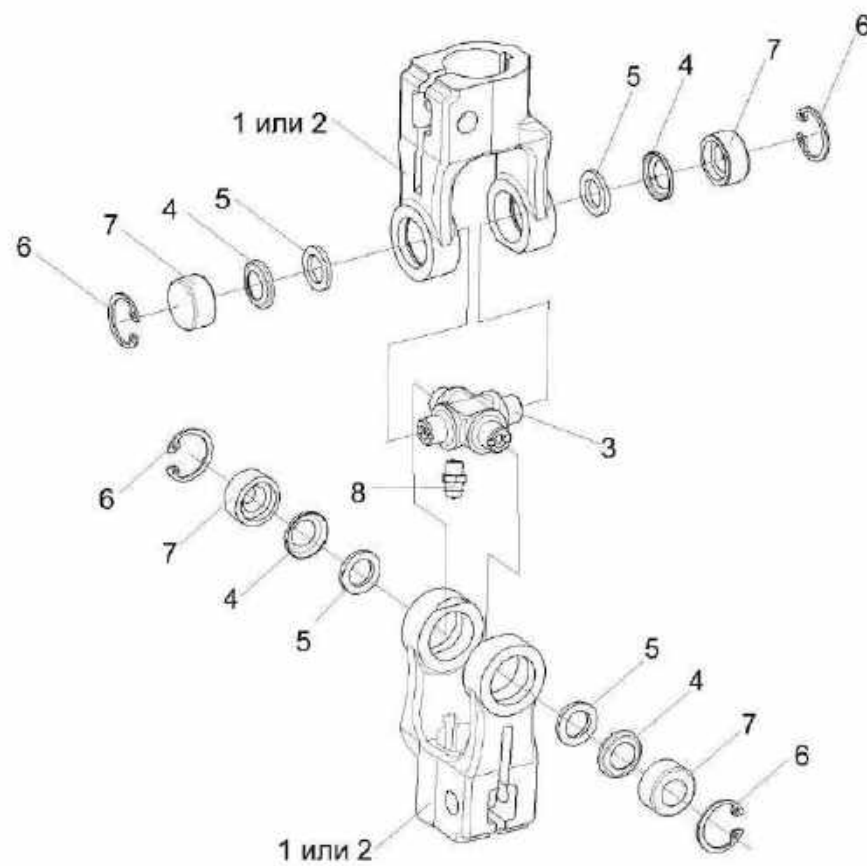

Рисунок 166 – Установка насоса-дозатора КЗК-10-0602090-01

№ рис	№ поз	Обозначение	Наименование	Куда входит	
				Обозначение	Кол. на 1 сб. ед.
УСТАНОВКА НАСОСА-ДОЗАТОРА КЗК-10-0602990-01 (рисунок 166)					
166	4-6,10,11	КЗК-10-0602090-01	Насос-дозатор	КВС-1-0129230-02	1
	1-3,7-9	КЗС 0119620	Опора	КВС-1-0129230-02	1
	4,11	ГШТ 6012600	Штуцер	КЗК-10-0602090-01	2
	5,11	ГШТ 6012600-01	Штуцер	КЗК-10-0602090-01	2
	1	КЗС 0119007	Крышка	КЗС 0119620	1
	2	КЗС 0119203	Стакан	КЗС 0119620	1
	3	КЗС 0119603	Вал	КЗС 0119620	1
	4	ГШТ 0612606	Штуцер	ГШТ 6012600	1
	5	ГШТ 0612606-01	Штуцер	ГШТ 6012600-01	1
	6		Болт 3М10-6ех25 – 7796	КВС-1-0129230-02	4
	7		Кольцо В20 – 13940	КЗС 0119620	3
8		Кольцо В35 – 13941	КЗС 0119620	1	
9		Подшипник ШСП20 – 3635	КЗС 0119620	1	
10		Насос-дозатор Д 250-14.20-02	КЗК-10-0602090-01	1	
11		Кольцо КВГ1/2	ГШТ 6012600 ГШТ 6012600-01	1 1	

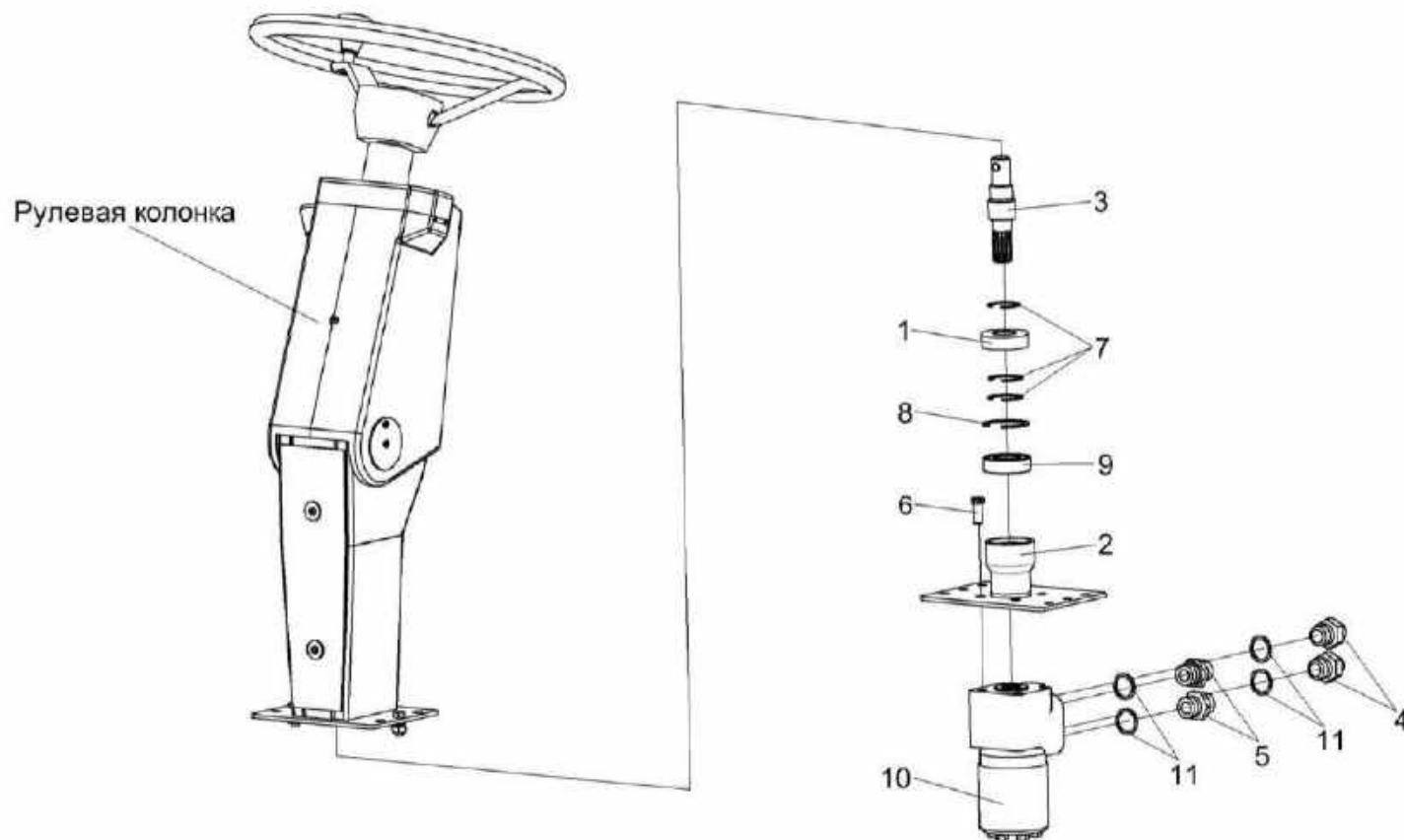

Рисунок 167 – Установка рулевого колеса КЗК-12-0122600 и КЗК-12-0122600-01

№ рис	№ поз	Обозначение	Наименование	Куда входит	
				Обозначение	Кол. на 1 сб. ед.
УСТАНОВКА РУЛЕВОГО КОЛЕСА КЗК-12-0122600 и КЗК-12-0122600-01 (рисунок 167)					
167	1,3,5,6	КЗК-12-0122600	Установка колеса рулевого	КВС-1-0129230-02	1
	2,4,5-7	КЗК-12-0122600-01	Установка колеса рулевого	КВС-1-0129230-02	1
	1	КЗК-12-0122300	Колесо рулевое	КЗК-12-0122600	1
	2	УЭС 0302560	Колесо рулевое	КЗК-12-0122600-01	1
	3	КЗК-12-0122330-01	Крышка	КЗК-12-0122600	1
	4	УЭС 0302540	Зажим	КЗК-12-0122600-01	1
	5		Гайка М16х1,5-6G – 2526	КЗК-12-0122600 КЗК-12-0122600-01	1 1
6		Шайба 16 65Г – 6402	КЗК-12-0122600 КЗК-12-0122600-01	1 1	
7		Крышка 80-3401082	КЗК-12-0122600-01	1	

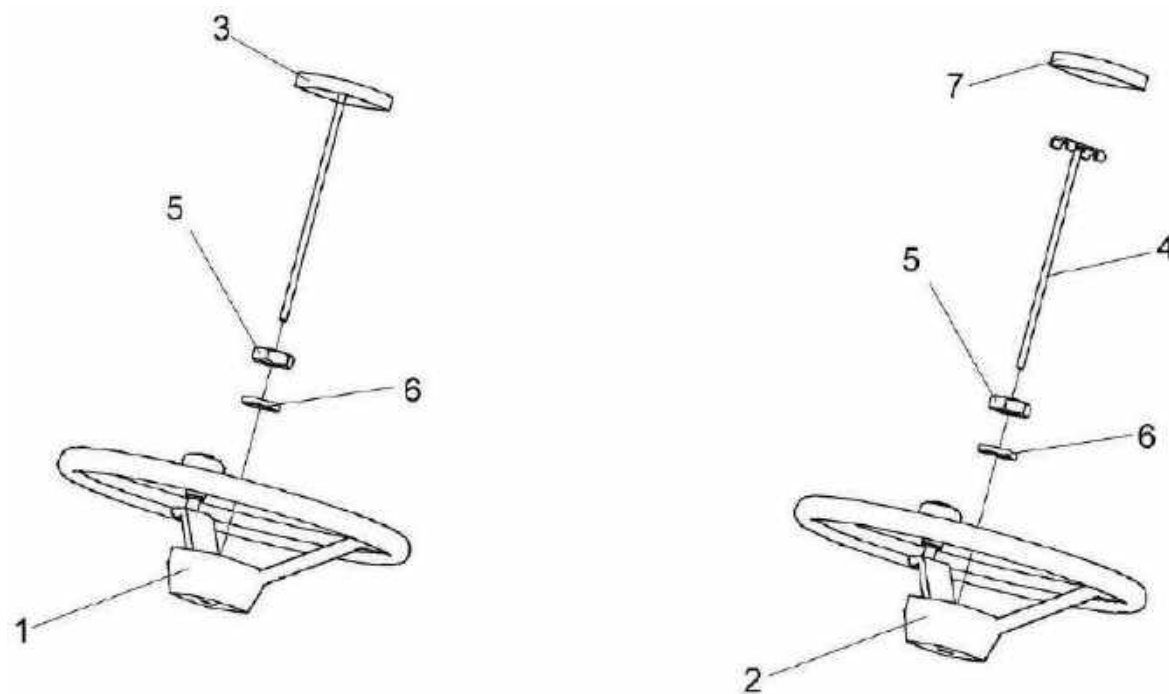

Рисунок 168 – Колесо рулевое КЗК-12-0122300

№ рис	№ поз	Обозначение	Наименование	Куда входит	
				Обозначение	Кол. на 1 сб. ед.
КОЛЕСО РУЛЕВОЕ КЗК-12-0122300 (рисунок 168)					
168	1-5	КЗК-12-0122300	Колесо рулевое	КЗК-12-0122600	1
	1	КЗК-12-0122310	Колесо рулевое	КЗК-12-0122300	1
	2	КЗК-12-0122350	Рукоятка	КЗК-12-0122300	1
	3	КЗК-12-0119652	Ось	КЗК-12-0122300	1
	4	УЭС 0300652	Кольцо	КЗК-12-0122300	1
	5		Гайка М8-6G – 11860	КЗК-12-0122300	1

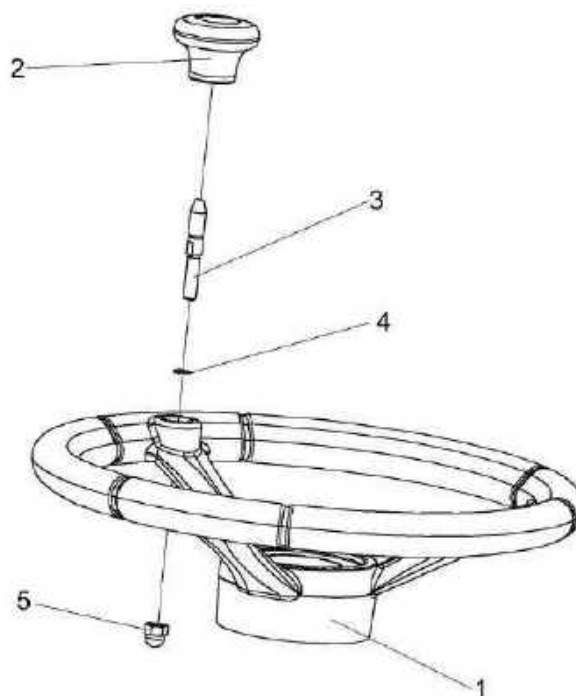

Рисунок 169 – Колесо рулевое УЭС 0302560

№ рис	№ поз	Обозначение	Наименование	Куда входит	
				Обозначение	Кол. на 1 сб. ед.
КОЛЕСО РУЛЕВОЕ УЭС 0302560 (рисунок 169)					
169	1-5	УЭС 0302560	Колесо рулевое	КЗК-12-0122600-01	1
	1	УЭС 0300980	Ручка	УЭС 0302560	1
	2	УЭС 0302570	Колесо рулевое	УЭС 0302560	1
	3	УЭС 0300056	Ручка	УЭС 0302560	1
	4	УЭС 0300652	Кольцо	УЭС 0302560	1
	5	УЭС 0302626	Ось	УЭС 0302560	1

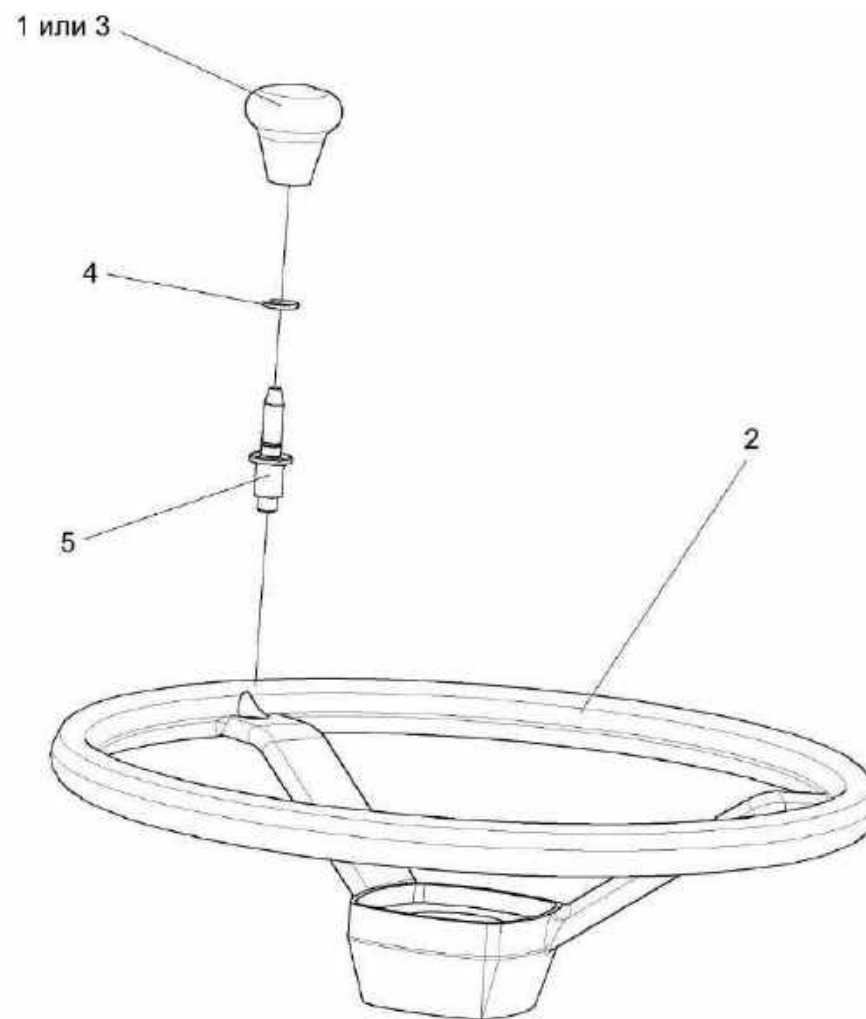

Рисунок 170 – Зажим УЭС 0302540

№ рис	№ поз	Обозначение	Наименование	Куда входит	
				Обозначение	Кол. на 1 сб. ед.
ЗАЖИМ УЭС 0302540 (рисунок 170)					
170	1-3	УЭС 0302540	Зажим	КЗК-12-0122600-01	1
	1	КИС 0144617	Шпилька	УЭС 0302540	1
	2	80-3401041	Пластина	УЭС 0302540	1
	3		Гайка М8-6Н – 5916	УЭС 0302540	1

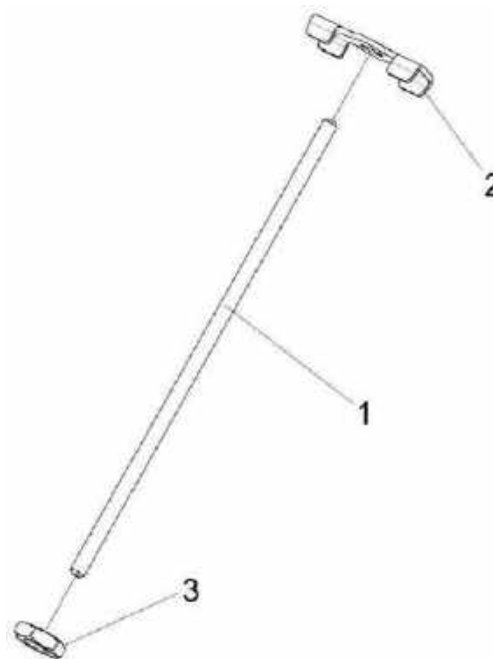

Рисунок 171 – Электрооборудование рулевой колонки КВС-1-0129230-02

№ рис	№ поз	Обозначение	Наименование	Куда входит	
				Обозначение	Кол. на 1 сб. ед.

ЭЛЕКТРООБОРУДОВАНИЕ РУЛЕВОЙ КОЛОНКИ КВС-1-0129230-02 (рисунок 171)

171	1-20	КВС-1-0129230-02	Рулевая колонка	КЗК-2-12-0119000-01	1
	1	КВС-1-0700710	Жгут рулевой колонки	КВС-1-0129230-02	1
	2	УЭС 0700800-01	Хомут	КВС-1-0129230-02	1

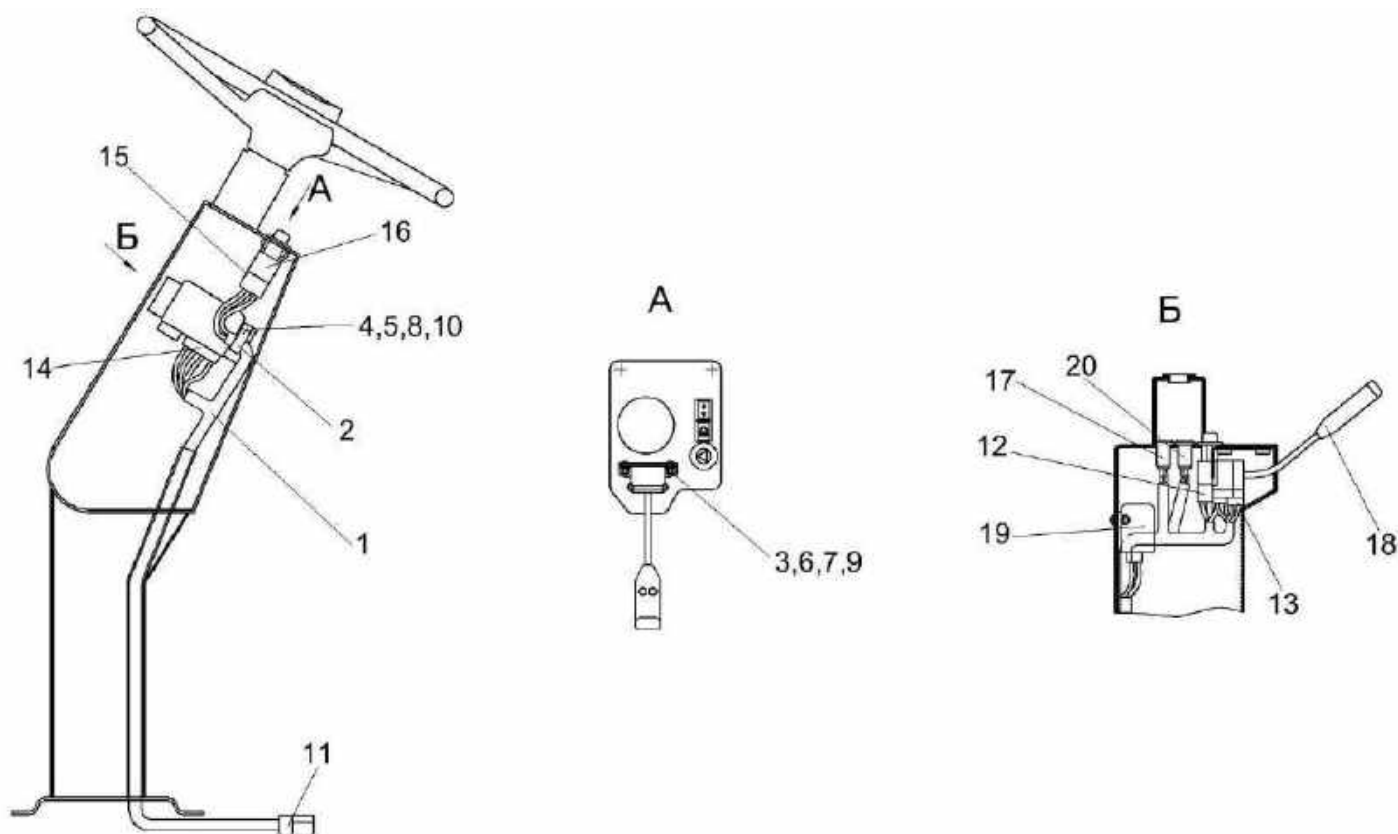
№ рис	№ поз	Обозначение	Наименование	Куда входит	
				Обозначение	Кол. на 1 сб. ед.
171	3		Винт В.М5-6х14 – 17473	КВС-1-0129230-02	2
	4		Винт В.М6-6х14 – 17473	КВС-1-0129230-02	2
	5		Гайка М6-6G – 5915	КВС-1-0129230-02	2
	6		Гайка М5-6G – 5927	КВС-1-0129230-02	2
	7		Шайба 5 65Г – 6402	КВС-1-0129230-02	2
	8		Шайба 6Т 65Г – 6402	КВС-1-0129230-02	2
	9		Шайба С.5.01 – 11371	КВС-1-0129230-02	2
	10		Шайба С.6.01 – 11371	КВС-1-0129230-02	2
	11		Колодка штыревая 502608-ХХ-10	КВС-1-0129230-02	1
	12		Колодка гнездовая 602604	КВС-1-0129230-02	1
	13		Колодка гнездовая 602606-ХХ-10	КВС-1-0129230-02	1
	14		Колодка гнездовая 602608	КВС-1-0129230-02	1
	15		Колодка гнездовая 610608	КВС-1-0129230-02	1
	16		Выключатель аварийной сигнализации 32.3710М	КВС-1-0129230-02	1
	17		Лампа контрольная 2212.3803-07	КВС-1-0129230-02	1
	18		Переключатель подрулевой ПКП-1	КВС-1-0129230-02	1
	19		Прерыватель ПЭУП-4	КВС-1-0129230-02	1
	20		Лампа контрольная 24.3803-28	КВС-1-0129230-02	1



Рисунок 172 – Колонка привода УЭС 0300710

№ рис	№ поз	Обозначение	Наименование	Куда входит	
				Обозначение	Кол. на 1 сб. ед.
КОЛОНКА ПРИВОДА УЭС 0300710 (рисунок 172)					
172	1-18	УЭС 0300710	Колонка привода	КЗК-2-12-0119000-01	1
	1	УЭС 0300720	Ролик	УЭС 0300710	1
	2	УЭС 0300730	Трос	УЭС 0300710	1
	3	УЭС 0300740	Ручка	УЭС 0300710	1
	4	УЭС 0300760	Корпус	УЭС 0300710	1
	5	УЭС 0300619	Ось	УЭС 0300710	1
	6	КИС 0119318Б-01	Вилка	УЭС 0300710	1
	7	УЭС 0300692	Штифт	УЭС 0300710	1
	8	54-40752	Собачка	УЭС 0300710	2
	9	54-60311	Пружина	УЭС 0300710	2
	10	КИЛ 0119652	Вилка	УЭС 0300710	1
	11		Гайка М12-6G – 5915	УЭС 0300710	1
	12		Шайба 14Т 65Г – 6402	УЭС 0300710	1
	13		Шайба С.8.01 – 11371	УЭС 0300710	2
	14		Шайба 8.01 – 13463	УЭС 0300710	1
	15		Шплинт 2х20 – 397	УЭС 0300710	2
	16		Шплинт 4х25 – 397	УЭС 0300710	1
	17		Ось 6-86 12х36 – 9650	УЭС 0300710	2
	18		Выключатель ВК12-2	УЭС 0300710	1

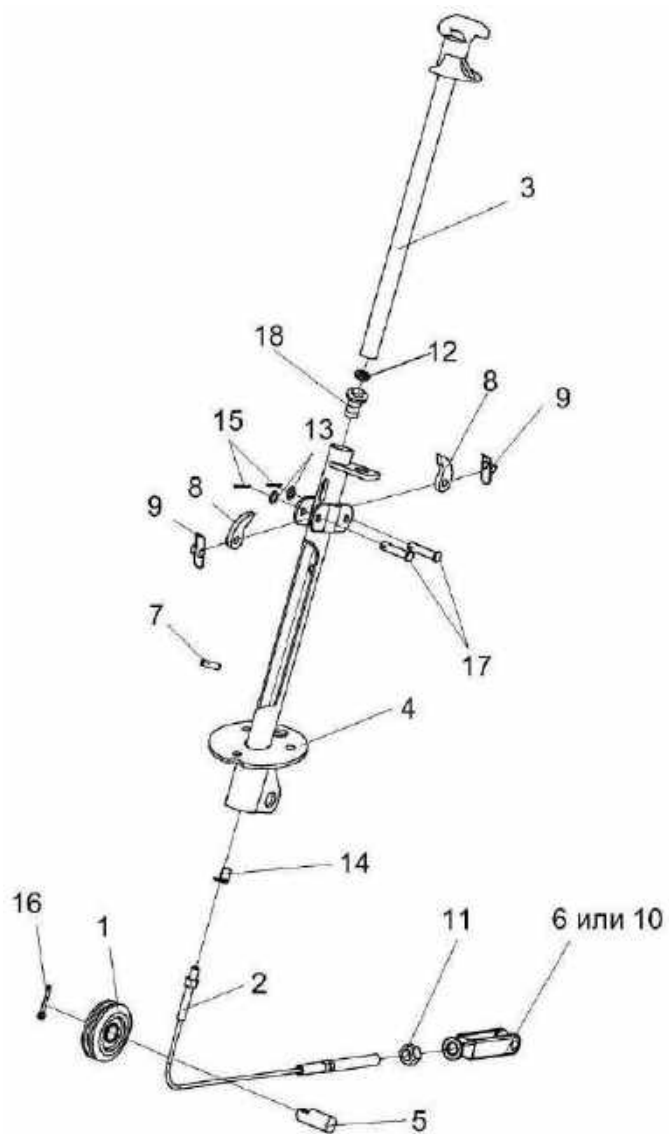

Рисунок 173 – Установка механизма КПП КЗК-12-0122500

№ рис	№ поз	Обозначение	Наименование	Куда входит	
				Обозначение	Кол. на 1 сб. ед.
УСТАНОВКА МЕХАНИЗМА КПП КЗК-12-0122500 (рисунок 173)					
173	1-17	КЗК-12-0122500	Установка механизма КПП	КЗК-2-12Т-0100000	1
				КЗК-2-12Т-0100000-01	1
	1	КЗК-10-3-0119360	Кронштейн	КЗК-12-0122500	1
	2	КЗК-10-3-0119370	Поводок	КЗК-12-0122500	1
	3	КЗК-10-3-0119380	Кулиса	КЗК-12-0122500	1
	4	КЗР 0700800-01	Хомут	КЗК-12-0122500	6
	5	КЗК-12-0119663	Переходник	КЗК-12-0122500	1
	6	КЗК-10-3-0119609	Тяга	КЗК-12-0122500	1
	7	КЗК-10-3-0119611	Болт	КЗК-12-0122500	1
	8	3518020-46366	Болт штока	КЗК-12-0122500	1
	9	ОПЛ 0600016-04	Оплетка Лента спиральная черная 20х16х20 L=(300±10) мм	КЗК-12-0122500	3
	10		Болт М6-6ех12 – 7798	КЗК-12-0122500	2
	11		Болт М6-6ех14 – 7798	КЗК-12-0122500	6
	12		Гайка М6-6G – 5915	КЗК-12-0122500	8
	13		Шайба 6Т 65Г – 6402	КЗК-12-0122500	7
	14		Шайба С.6.01 – 11371	КЗК-12-0122500	6
	15		Шарнир угловой DIN 71802 Арт 0268 50612	КЗК-12-0122500	1
16		Шарнир угловой DIN 71802 Арт. 0268 50816	КЗК-12-0122500	1	
17		Проволока 1,6-О-Ч – 3282	КЗК-12-0122500	0,2	

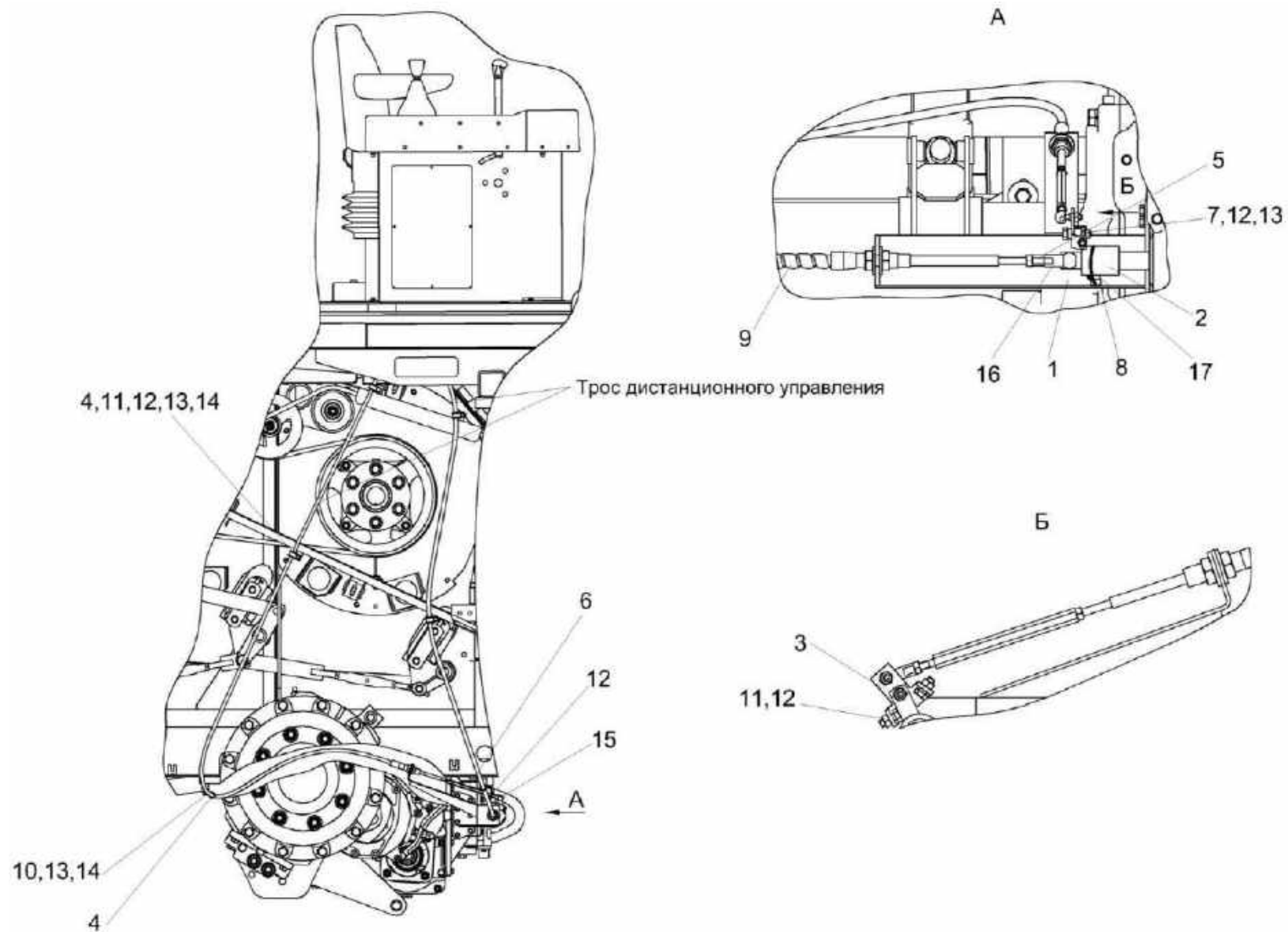

Рисунок 174 – Установка тросов управления стояночным тормозом КЗК-12-0119610

№ рис	№ поз	Обозначение	Наименование	Куда входит	
				Обозначение	Кол. на 1 сб. ед.
УСТАНОВКА ТРОСОВ УПРАВЛЕНИЯ СТОЯНОЧНЫМ ТОРМОЗОМ КЗК-12-0119610 (рисунок 174)					
174	1-18	КЗК-12-0119610	Установка тросов управления стояночным тормозом	КЗК-2-12Т-0100000 КЗК-2-12Т-0100000-01	1 1
	1	КЗК-12-0122260	Кронштейн	КЗК-12-0119610	1
	2	КЗК-12-0119680А-01	Кронштейн	КЗК-12-0119610	1
	3	КЗК-12-0119910	Скоба	КЗК-12-0119610	2
	4	КЗР 0700800-05	Хомут	КЗК-12-0119610	5
	5	КЗК-10-0119201	Рычаг	КЗК-12-0119610	2
	6	КЗК-12-0119499	Тяга	КЗК-12-0119610	4
	7	КИЛ 0106482	Шайба	КЗК-12-0119610	12
	8		Болт М10-6ех25 – 7796	КЗК-12-0119610	4
	9		Болт М8-6ех25 – 7802	КЗК-12-0119610	4
	10		Гайка М8-6G – 5915	КЗК-12-0119610	4
	11		Гайка М10-6G – 5915	КЗК-12-0119610	4
	12		Шайба 8Т 65Г – 6402	КЗК-12-0119610	4
	13		Шайба 10Т 65Г – 6402	КЗК-12-0119610	4
	14		Шайба С.8.01 – 11371	КЗК-12-0119610	10
	15		Шайба С.12.01 – 11371	КЗК-12-0119610	8
	16		Ось 6-8 b12x30 – 9650	КЗК-12-0119610	6
	17		Шплинт 2x20 – 397	КЗК-12-0119610	6
18		Шплинт 4x36 – 397	КЗК-12-0119610	2	

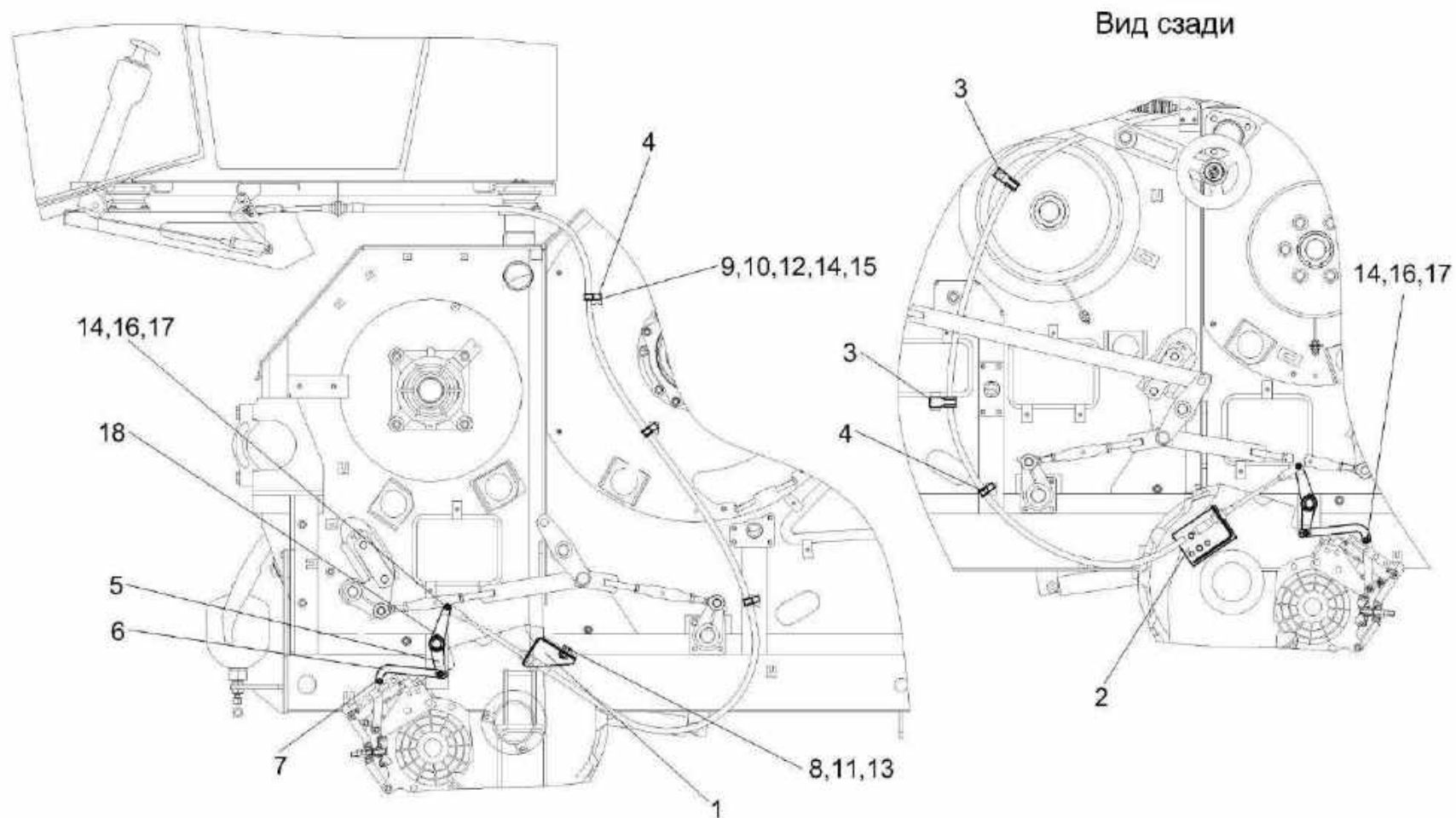

Рисунок 175 – Установка троса ГСТ КЗК-12-0119620В

№ рис	№ поз	Обозначение	Наименование	Куда входит	
				Обозначение	Кол. на 1 сб. ед.
УСТАНОВКА ТРОСА ГСТ КЗК-12-0119620В (рисунок 175)					
175	1-8	КЗК-12-0119620В	Установка троса ГСТ	КЗК-2-12Т-0100000	1
				КЗК-2-12Т-0100000-01	1
	1	КВС-1-0129510А	Кронштейн	КЗК-12-0119620В	1
	2	КЗК-12-0119026	Втулка	КЗК-12-0119620В	1
	3	КЗК-12-0119624	Гайка	КЗК-12-0119620В	1
	4	КЗК-12-0119643А	Ось	КЗК-12-0119620В	1
	5	КЗК-12-0119658	Ось	КЗК-12-0119620В	1
	6		Гайка М6-6G – 5915	КЗК-12-0119620В	1
	7		Шайба С.8.01 – 11371	КЗК-12-0119620В	1
8		Шплинт 2х12 – 397	КЗК-12-0119620В	1	

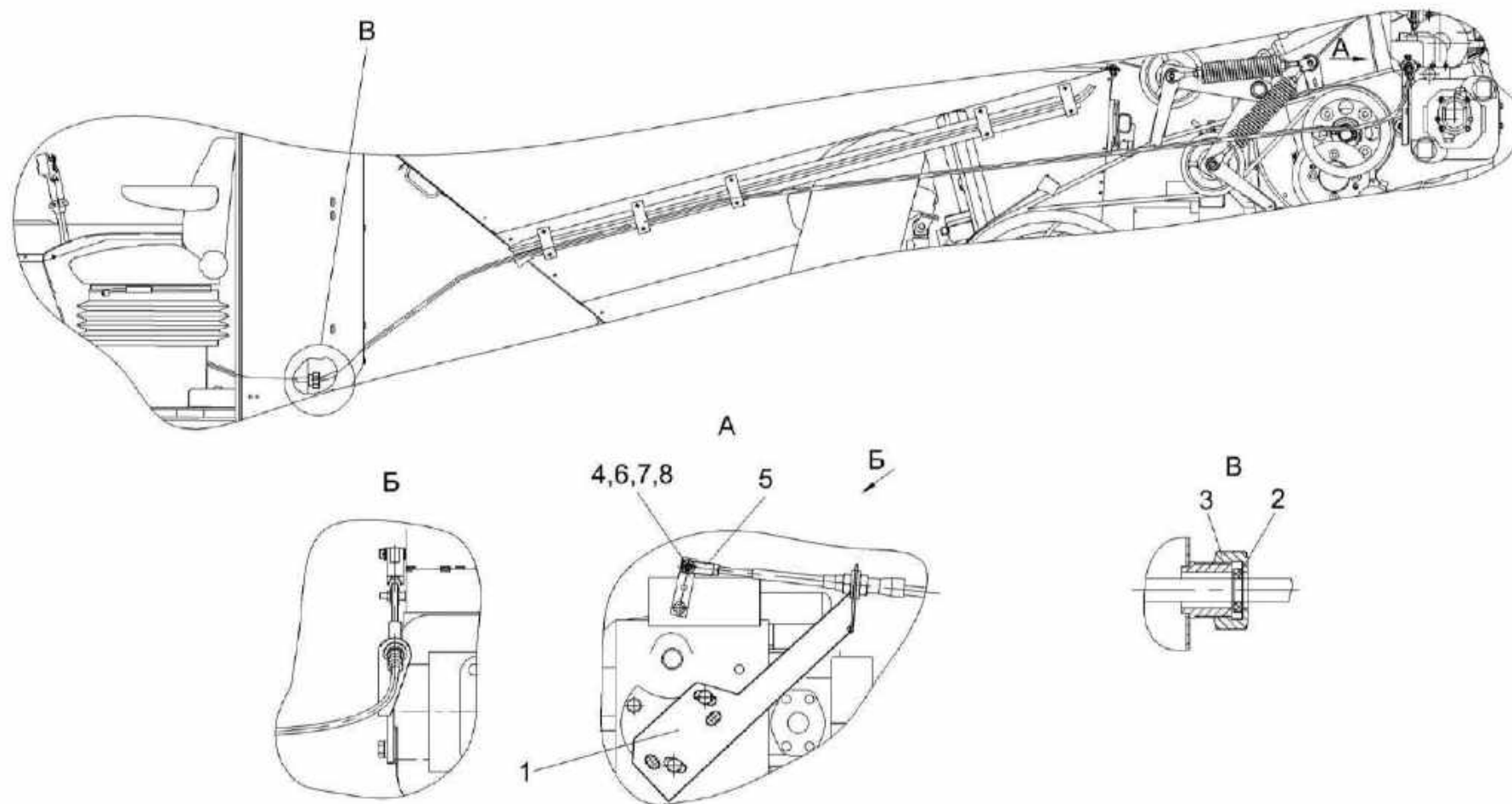

Рисунок 176 – Установка трубопроводов моста ведущих колес К3К-12-0119630

№ рис	№ поз	Обозначение	Наименование	Куда входит	
				Обозначение	Кол. на 1 сб. ед.
УСТАНОВКА ТРУБОПРОВОДОВ МОСТА ВЕДУЩИХ КОЛЕС КЗК-12-0119630 (рисунок 176)					
176	1-19	КЗК-12-0119630	Установка трубопроводов моста ведущих колес	КЗК-2-12Т-0100000 КЗК-2-12Т-0100000-01	1 1
	1	КЗК-12-0119750	Трубопровод	КЗК-12-0119630	1
	2	КЗК-12-0119760	Трубопровод	КЗК-12-0119630	1
	3	КЗК-12-0119770	Трубопровод	КЗК-12-0119630	1
	4	КЗК-12-0119477	Скоба	КЗК-12-0119630	1
	6	КЗК-12-0119479	Шайба	КЗК-12-0119630	1
	7	УЭС 0300427	Скоба	КЗК-12-0119630	4
	8	УЭС 0300427-01	Скоба	КЗК-12-0119630	1
	9	РСМ 10.04.34.603	Болт поворотного угольника	КЗК-12-0119630	1
	10		Болт М8-6ех16 – 7796	КЗК-12-0119630	1
	11		Болт М6-6ех30 – 7798	КЗК-12-0119630	1
	12		Болт М8-6ех20 – 7802	КЗК-12-0119630	2
	13		Гайка М6-6G – 5915	КЗК-12-0119630	1
	14		Гайка М8-6G – 5915	КЗК-12-0119630	3
	15		Шайба 6Т 65Г – 6402	КЗК-12-0119630	1
	16		Шайба 8Т 65Г – 6402	КЗК-12-0119630	3
	17		Шайба А 6.01 – 6958	КЗК-12-0119630	8
	18		Шайба С.12.01 – 11371	КЗК-12-0119630	4
	19		Кольцо 011-015-25-2-2 – 18829/9833	КЗК-12-0119630	2

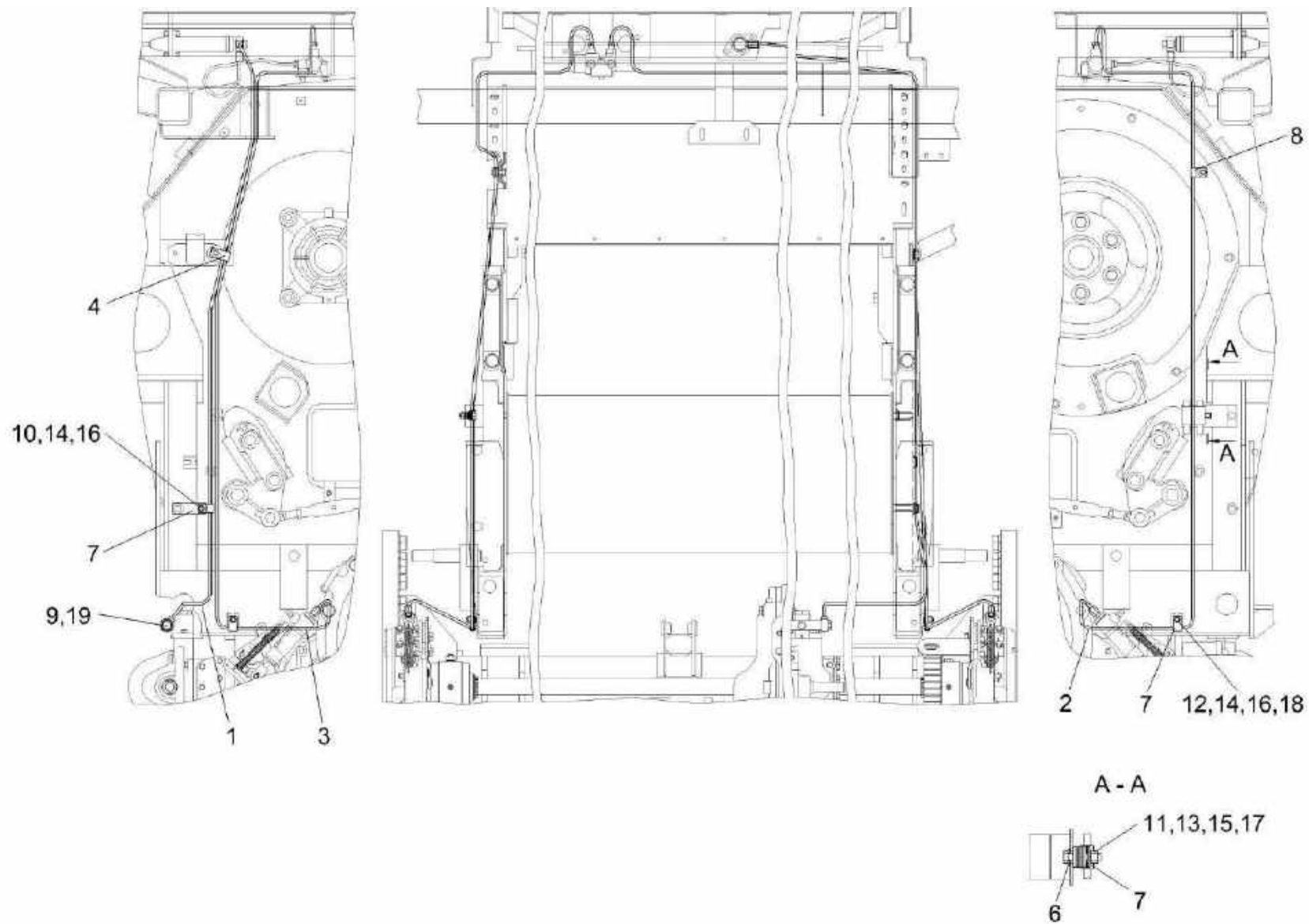

Рисунок 177 – Установка тросов управления двигателем КЗК-12-0119640Г

№ рис	№ поз	Обозначение	Наименование	Куда входит	
				Обозначение	Кол. на 1 сб. ед.
УСТАНОВКА ТРОСОВ УПРАВЛЕНИЯ ДВИГАТЕЛЕМ КЗК-12-0119640Г (рисунок 177)					
177	1-15	КЗК-12-0119640Г	Установка тросов управления двигателем	КЗК-2-12Т-0100000 КЗК-2-12Т-0100000-01	1 1
	1	КЗР 0700800-03	Хомут	КЗК-12-0119640Г	3
	2	КЗК-12-0119497	Рычаг	КЗК-12-0119640Г	1
	3	КЗК-12-0119641	Вилка	КЗК-12-0119640Г	2
	4	КВК0156001	Уплотнитель Уплотнитель 2107-6107018М L=(70±5) мм	КЗК-12-0119640Г	1
	5	КЗК-8А-2-0119403	Кронштейн	КЗК-12-0119640Г	1
	6	КЗК-8А-2-0119403-01	Кронштейн	КЗК-12-0119640Г	1
	7	КЗК-8А-2-0119601	Тяга	КЗК-12-0119640Г	1
	8	КЗК-8А-2-0119601-01	Тяга	КЗК-12-0119640Г	1
	9	КЗК-8А-0119602	Ось	КЗК-12-0119640Г	2
	10		Болт М6-6х14 – 7798	КЗК-12-0119640Г	1
	11		Гайка М6-6G – 5915	КЗК-12-0119640Г	3
	12		Гайка М8-6G – 5915	КЗК-12-0119640Г	2
	13		Шайба С.8.01 – 11371	КЗК-12-0119640Г	2
	14		Шплинт 2х12 – 397	КЗК-12-0119640Г	2
15		Лента стяжная зубчатая	КЗК-12-0119640Г	2	

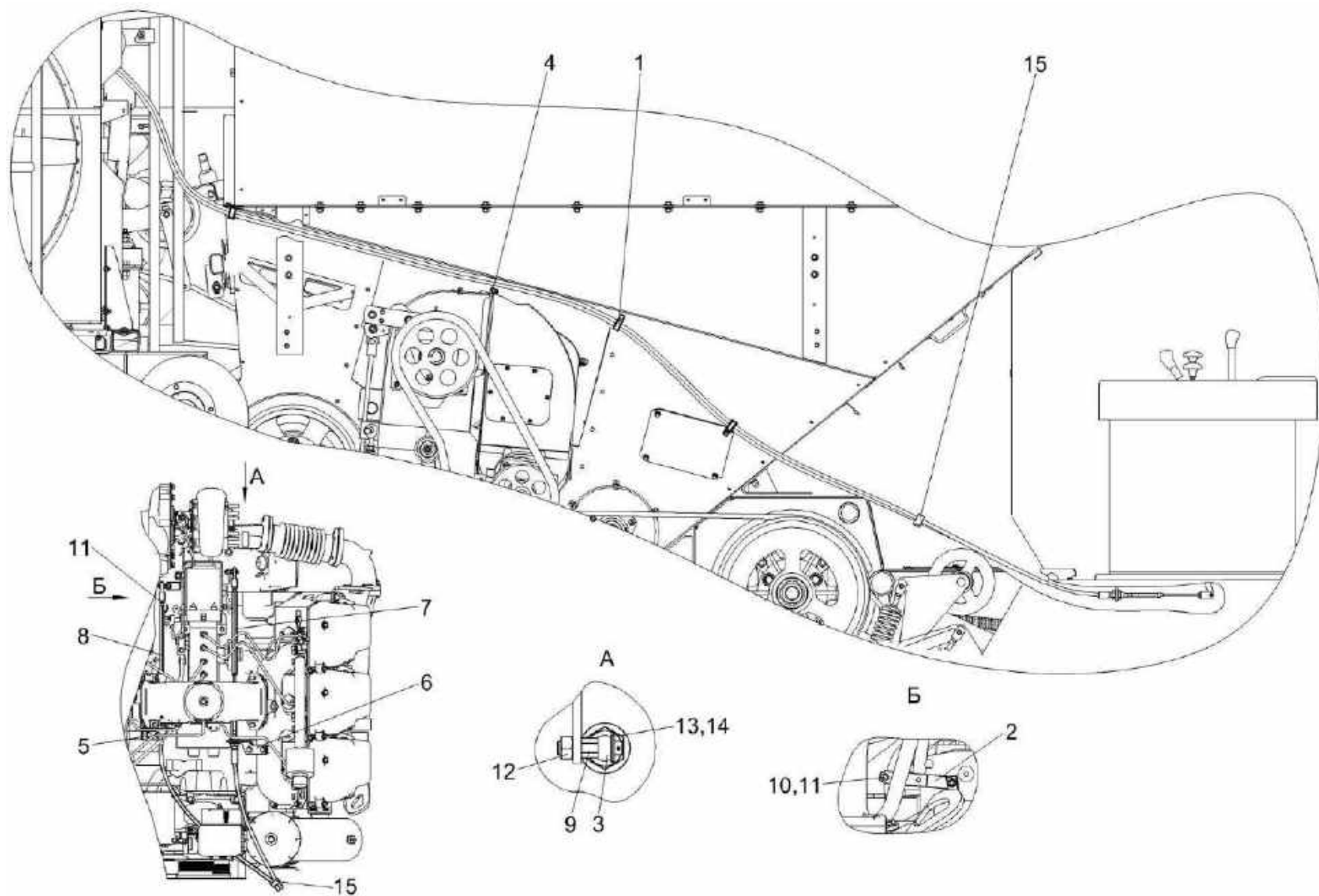

Рисунок 178 – Установка трапа КЗК-2-12Т-0117000

№ рис	№ поз	Обозначение	Наименование	Куда входит	
				Обозначение	Кол. на 1 сб. ед.
УСТАНОВКА ТРАПА КЗК-2-12Т-0117000 (рисунок 178)					
178	1-27	КЗК-2-12Т-0117000	Установка трапа	КЗК-2-12Т-0100000	1
				КЗК-2-12Т-0100000-01	1
	3,6,8,10,11, 19,22,24,27	КЗК-10-3-0117110	Механизм фиксации трапа	КЗК-2-12Т-0117000	1
	1	КЗК-2-12Т-0117010	Опора	КЗК-2-12Т-0117000	1
	2	КЗК-2-12Т-0117100	Трап	КЗК-2-12Т-0117000	1
	3	КЗК-10-3-0117120	Основание	КЗК-10-3-0117110	1
	4	КЗК-10-3-0121120	Кронштейн	КЗК-2-12Т-0117000	1
	5	КЗК 0100790	Фал	КЗК-2-12Т-0117000	1
	6	КЗС 0117110	Фиксатор	КЗК-10-3-0117110	1
	7	КЗК-10-3-0117605	Ось	КЗК-2-12Т-0117000	1
	8	КЗС 0117414	Пластина	КЗК-10-3-0117110	2
	9	КЗС 0117608А	Палец	КЗК-2-12Т-0117000	2
	10	КЗС 0117612	Пружина	КЗК-10-3-0117110	1
	11	КИС 0119031	Накладка	КЗК-10-3-0117110	1
12	КСН 0101621	Шайба	КЗК-2-12Т-0117000	8	
13		Болт М8-6ех20 – 7796	КЗК-2-12Т-0117000	9	
14		Болт М8-6ех25 – 7796	КЗК-2-12Т-0117000	2	

№ рис	№ поз	Обозначение	Наименование	Куда входит	
				Обозначение	Кол. на 1 сб. ед.
178	15		Болт М12-6ех30 – 7796	КЗК-2-12Т-0117000	6
	16		Болт М12-6ех45 – 7796	КЗК-2-12Т-0117000	2
	17		Гайка М8-6G – 5915	КЗК-2-12Т-0117000	6
	18		Гайка М12-6G – 5915	КЗК-2-12Т-0117000	2
	19		Ось 6-12 b12x60 – 9650	КЗК-10-3-0117110	1
	20		Шайба 8Т 65Г – 6402	КЗК-2-12Т-0117000	11
	21		Шайба С 8.01 – 6958	КЗК-2-12Т-0117000	15
	22		Шайба С.12.01 – 11371	КЗК-10-3-0117110	2
	23		Шайба С.18.01 – 11371	КЗК-2-12Т-0117000	2
	24		Шплинт 3,2x20 – 397	КЗК-10-3-0117110	1
	25		Шплинт 4x25 – 397	КЗК-2-12Т-0117000	2
	26		Кольцо В16 – 13942	КЗК-2-12Т-0117000	2
	27		Подкладка Ш 0085А	КЗК-10-3-0117110	1

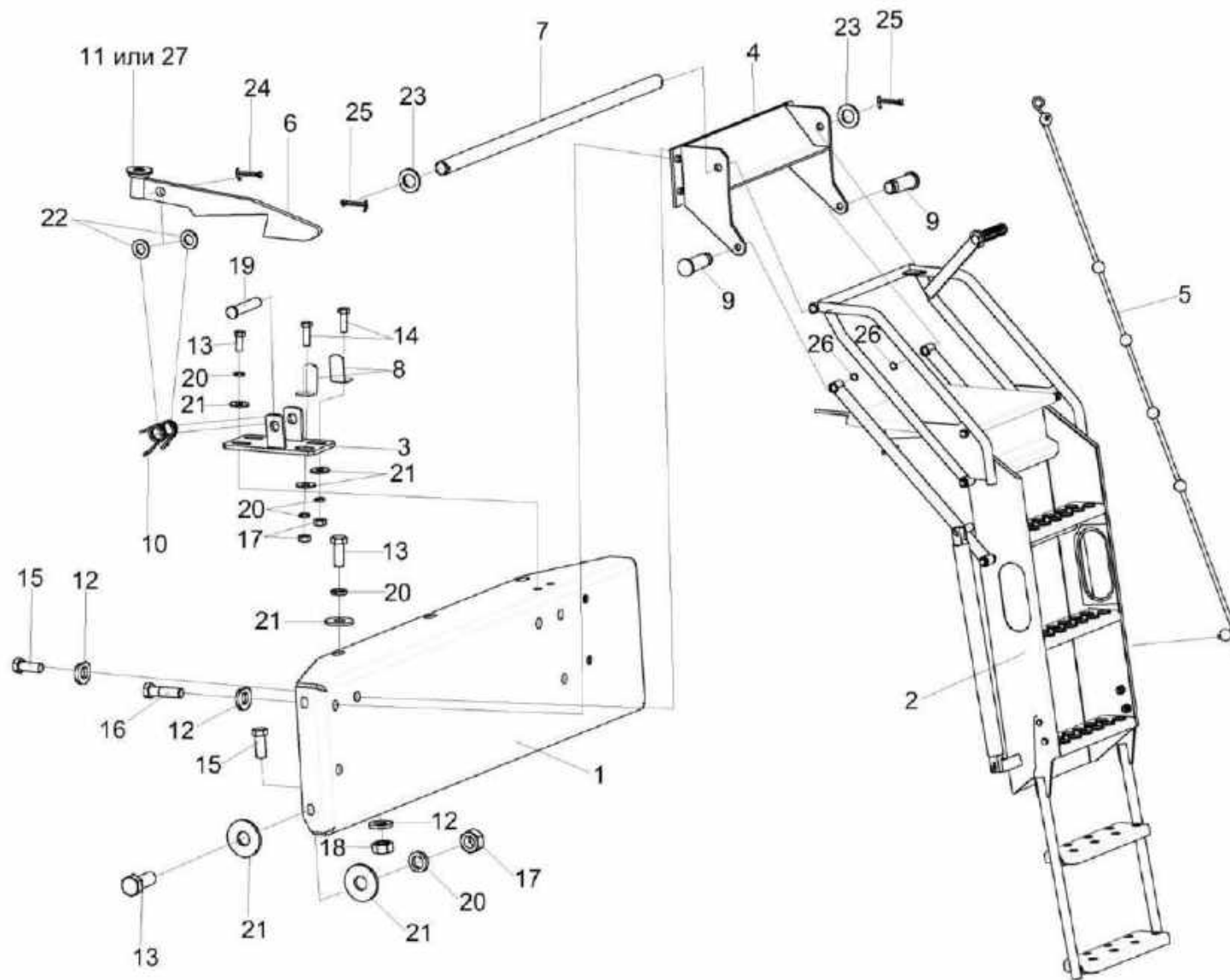

Рисунок 179 – Трап КЗК-2-12Т-0117100

№ рис	№ поз	Обозначение	Наименование	Куда входит	
				Обозначение	Кол. на 1 сб. ед.
ТРАП КЗК-2-12Т-0117100 (рисунок 179)					
179	1-21	КЗК-2-12Т-0117100	Трап	КЗК-2-12Т-0117000	1
	1	КЗК-2-12Т-0117020	Подножка	КЗК-2-12Т-0117100	1
	2	КЗК-10-3-0117020	Поручень	КЗК-2-12Т-0117100	1
	3	КЗК-7-0117010	Лестница	КЗК-2-12Т-0117100	
	4	КЗК-7-0117040	Рамка	КЗК-2-12Т-0117100	1
	5	КЗС 0117040	Площадка	КЗК-2-12Т-0117100	1
	6	КЗС 0117050	Опора	КЗК-2-12Т-0117100	1
	7	КЗС 0117080А	Пружина	КЗК-2-12Т-0117100	2
	8	КЗК 0117001	Втулка	КЗК-2-12Т-0117100	2
	9	КЗС 0117606А	Ось	КЗК-2-12Т-0117100	2
	10	КЗС 0117607	Болт	КЗК-2-12Т-0117100	2
	11	КЗК-7-0117001	Уплотнение	КЗК-2-12Т-0117100	2
	12		Болт М10-6ех25 – 7796	КЗК-2-12Т-0117100	4
	13		Винт В.М6-6ех12 – 17473	КЗК-2-12Т-0117100	2
	14		Гайка М10-6G – 5915	КЗК-2-12Т-0117100	4
	15		Ось 6-12 b12x60 – 9650	КЗК-2-12Т-0117100	2
16		Шайба 6Т 65Г – 6402	КЗК-2-12Т-0117100	2	

№ рис	№ поз	Обозначение	Наименование	Куда входит	
				Обозначение	Кол. на 1 сб. ед.
179	17		Шайба 10Т 65Г – 6402	КЗК-2-12Т-0117100	4
	18		Шайба 12Т 65Г – 6402	КЗК-2-12Т-0117100	2
	19		Шплинт 3,2х20 – 397	КЗК-2-12Т-0117100	4
	20		Кольцо В16 – 13942	КЗК-2-12Т-0117100	4
	21		Рукоятка руля левая 3.115-34120	КЗК-2-12Т-0117100	1

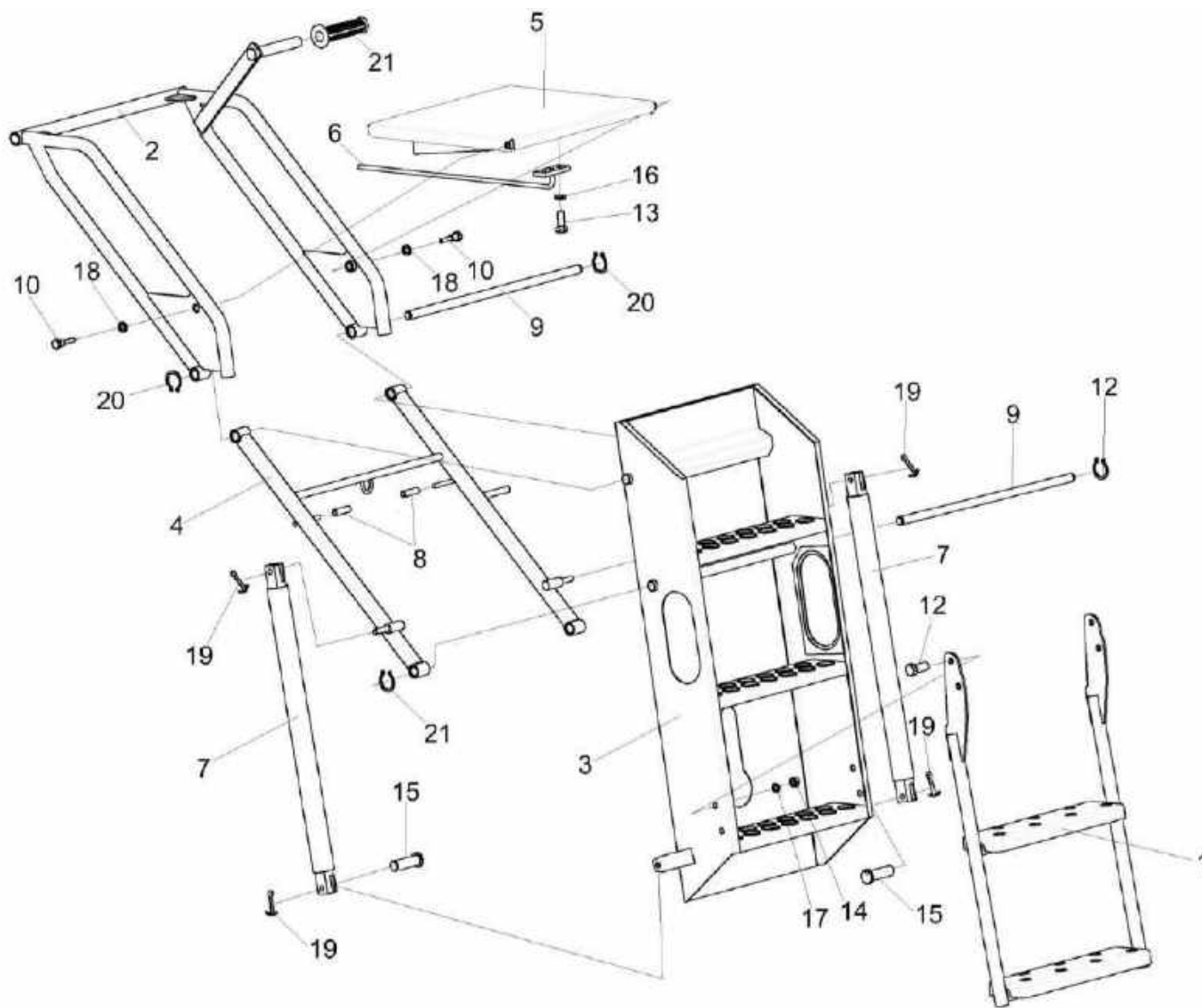

Рисунок 180 – Установка поручней КЗК-2-12Т-0100100

№ рис	№ поз	Обозначение	Наименование	Куда входит	
				Обозначение	Кол. на 1 сб. ед.
УСТАНОВКА ПОРУЧНЕЙ КЗК-2-12Т-0100100 (рисунок 180)					
180	1-15	КЗК-2-12Т-0100100	Установка поручней	КЗК-2-12Т-0100000	1
				КЗК-2-12Т-0100000-01	1
	1,3-9,11-14	КЗК-2-12Т-0100110	Поручень	КЗК-2-12Т-0100100	1
	2,9,10,13,15	КЗК-2-12Т-0100140	Поручень	КЗК-2-12Т-0100100	1
	3-8,11,12,14	КЗК-10-0100440	Установка упора	КЗК-2-12Т-0100110	1
	1	КЗК-2-12Т-0100130	Поручень	КЗК-2-12Т-0100110	1
	2	КЗК-2-12Т-0100150	Поручень	КЗК-2-12Т-0100140	1
	3	КЗК-12-0100080А	Прижим	КЗК-10-0100440	1
					прим. совместно с поз.14
	4	КЗК-12-0100003А	Прижим	КЗК-10-0100440	1
5	КЗК-12-0100602	Прижим	КЗК-10-0100440	1	
6	КЗК-12-0100603	Прижим	КЗК-10-0100440	1	
7	АМ 84.00.013	Обойма	КЗК-10-0100440	1	
8	АМ 84.00.605-01	Втулка	КЗК-10-0100440	1	
9	КЗР 0202674А-01	Шайба	КЗК-2-12Т-0100110	2	
			КЗК-2-12Т-0100140	1	
10		Болт М8-6ех20 – 7796	КЗК-2-12Т-0100140	2	

№ рис	№ поз	Обозначение	Наименование	Куда входит		
				Обозначение	Кол. на 1 сб. ед.	
180	11		Болт М8-6ех25 – 7796	КЗК-10-0100440	1	
	12		Болт М6-6ех35 – 7798	КЗК-10-0100440	2	
	13			Гайка М24х2-6G – 2526	КЗК-2-12Т-0100110	4
					КЗК-2-12Т-0100140	2
	14			Гайка М8-6G – 5915	КЗК-10-0100440	1
	15			Шайба 8Т 65Г – 6402	КЗК-2-12Т-0100140	2

№ рис	№ поз	Обозначение	Наименование	Куда входит	
				Обозначение	Кол. на 1 сб. ед.
ПОРУЧЕНЬ КЗК-2-12-0100110 (рисунок 181)					
181	1-15	КЗК-2-12-0100110	Поручень	КЗК-2-12Т-0100000	1
				КЗК-2-12Т-0100000-01	1
	1,3-7,9,11,13	КЗК-10-0100440	Установка упора	КЗК-2-12-0100110	1
	1	КЗК-12-0100080А	Прижим	КЗК-10-0100440	1
					прим. совместно с поз. 13
	2	КЗК-12-0100110А	Поручень правый	КЗК-2-12-0100110	1
	3	КЗК-12-0100003А	Прижим	КЗК-10-0100440	1
	4	КЗК-12-0100602	Прижим	КЗК-10-0100440	1
	5	КЗК-12-0100603	Прижим	КЗК-10-0100440	1
	6	АМ 84.00.013	Обойма	КЗК-10-0100440	1
	7	АМ 84.00.605-01	Втулка	КЗК-10-0100440	1
	8	КЗР 0202674А-01	Шайба	КЗК-2-12-0100110	2
	9		Болт М8-6ех25 – 7796	КЗК-10-0100440	1
	10		Болт М10-6ех30 – 7796	КЗК-2-12-0100110	1
	11		Болт М6-6ех35 – 7798	КЗК-10-0100440	2
12		Гайка М24-6G – 2526	КЗК-2-12-0100110	4	
13		Гайка М8-6G – 5915	КЗК-10-0100440	1	
14		Шайба 10Т 65Г – 6402	КЗК-2-12-0100110	1	
15		Шайба С10.01 – 6958	КЗК-2-12-0100110	1	

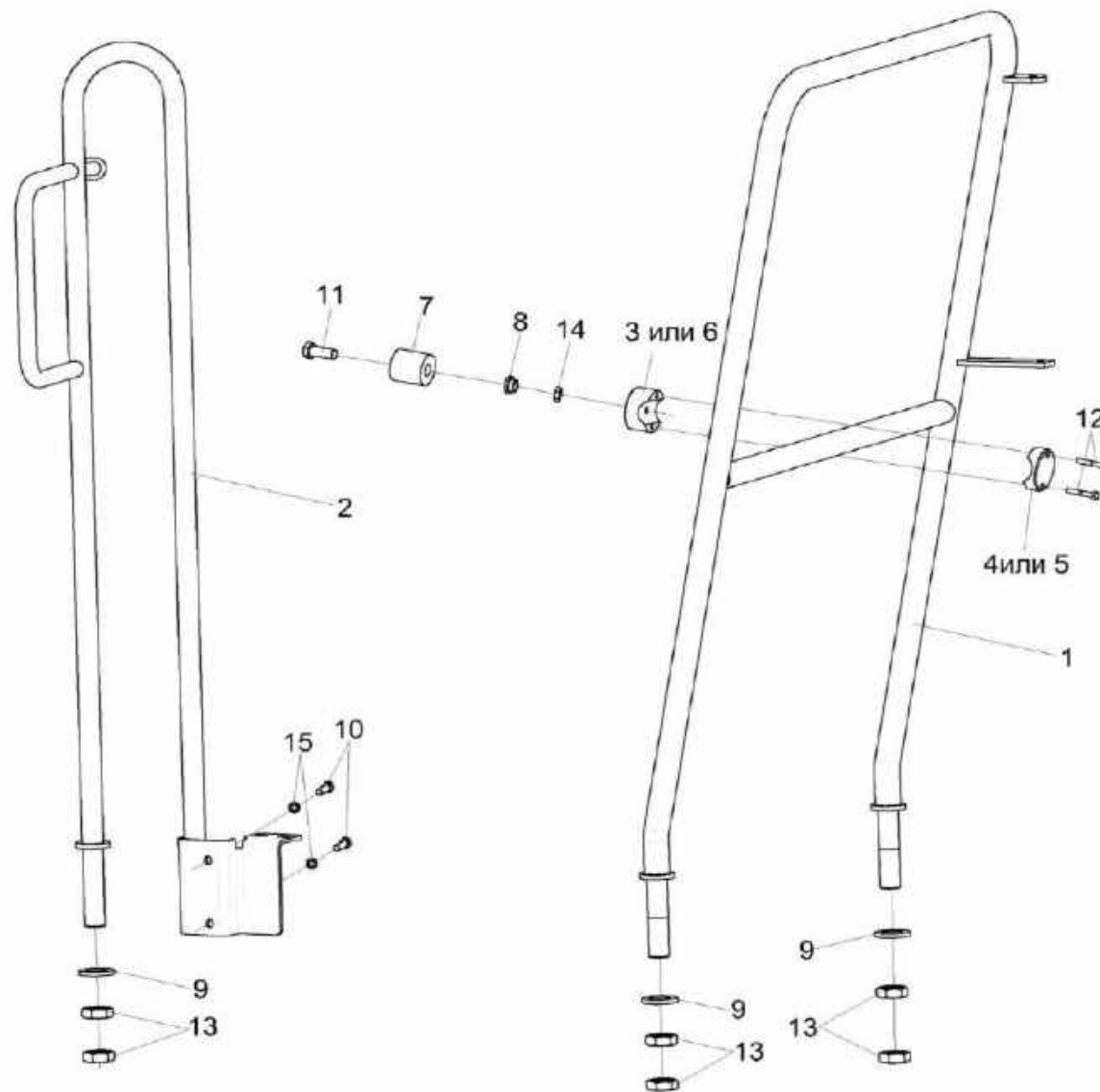

Рисунок 182 – Установка площадки КЗК-12-0100130

№ рис	№ поз	Обозначение	Наименование	Куда входит	
				Обозначение	Кол. на 1 сб. ед.
УСТАНОВКА ПЛОЩАДКИ КЗК-12-0100130 (рисунок 182)					
182	1-24	КЗК-12-0100130	Установка площадки	КЗК-2-12Т-0100000	1
				КЗК-2-12Т-0100000-01	1
	1,4,5, 8,13,14, 17,19,21,22	КЗК-12-0100210	Площадка	КЗК-12-0100130	1
	1	КЗК-12-0100220	Площадка	КЗК-12-0100210	1
	2	КЗК-12-0100270	Поручень	КЗК-12-0100130	1
	3	КЗК-12-0100300	Кронштейн	КЗК-12-0100130	1
	4	КЗР 0203410Б	Крышка	КЗК-12-0100210	1
	5	КЗК-12-0100025	Уплотнение	КЗК-12-0100210	1
	6	КЗК-12-0100465А	Кронштейн	КЗК-12-0100130	1
	7	КИС 0144401	Шайба	КЗК-12-0100130	6
	8		Болт М8-6х16 – 7796	КЗК-12-0100210	4
	9		Болт М8-6х20 – 7796	КЗК-12-0100130	4
	10		Болт М10-6х25 – 7796	КЗК-12-0100130	2
	11		Болт М10-6х30 – 7796	КЗК-12-0100130	10
12		Болт М10-6х35 – 7796	КЗК-12-0100130	1	
13		Болт М6-6х20 – 7798	КЗК-12-0100210	11	
14		Гайка М6-6G – 5915	КЗК-12-0100210	11	

№ рис	№ поз	Обозначение	Наименование	Куда входит	
				Обозначение	Кол. на 1 сб. ед.
182	15		Гайка М8-6G – 5915	КЗК-12-0100130	3
	16		Гайка М10-6G – 5915	КЗК-12-0100130	5
	17		Шайба 6Т 65Г – 6402	КЗК-12-0100210	11
	18		Шайба 8 65Г – 6402	КЗК-12-0100130	4
	19		Шайба 8Т 65Г – 6402	КЗК-12-0100210	4
	20		Шайба 10 65Г – 6402	КЗК-12-0100130	13
	21		Шайба С 6.01 – 6958	КЗК-12-0100210	11
	22		Шайба С 8.01 – 6958	КЗК-12-0100130 КЗК-12-0100210	8 4
	23		Шайба С 10.01 – 6958	КЗК-12-0100130	10
	24		Шайба С.10.01 – 11371	КЗК-12-0100130	2

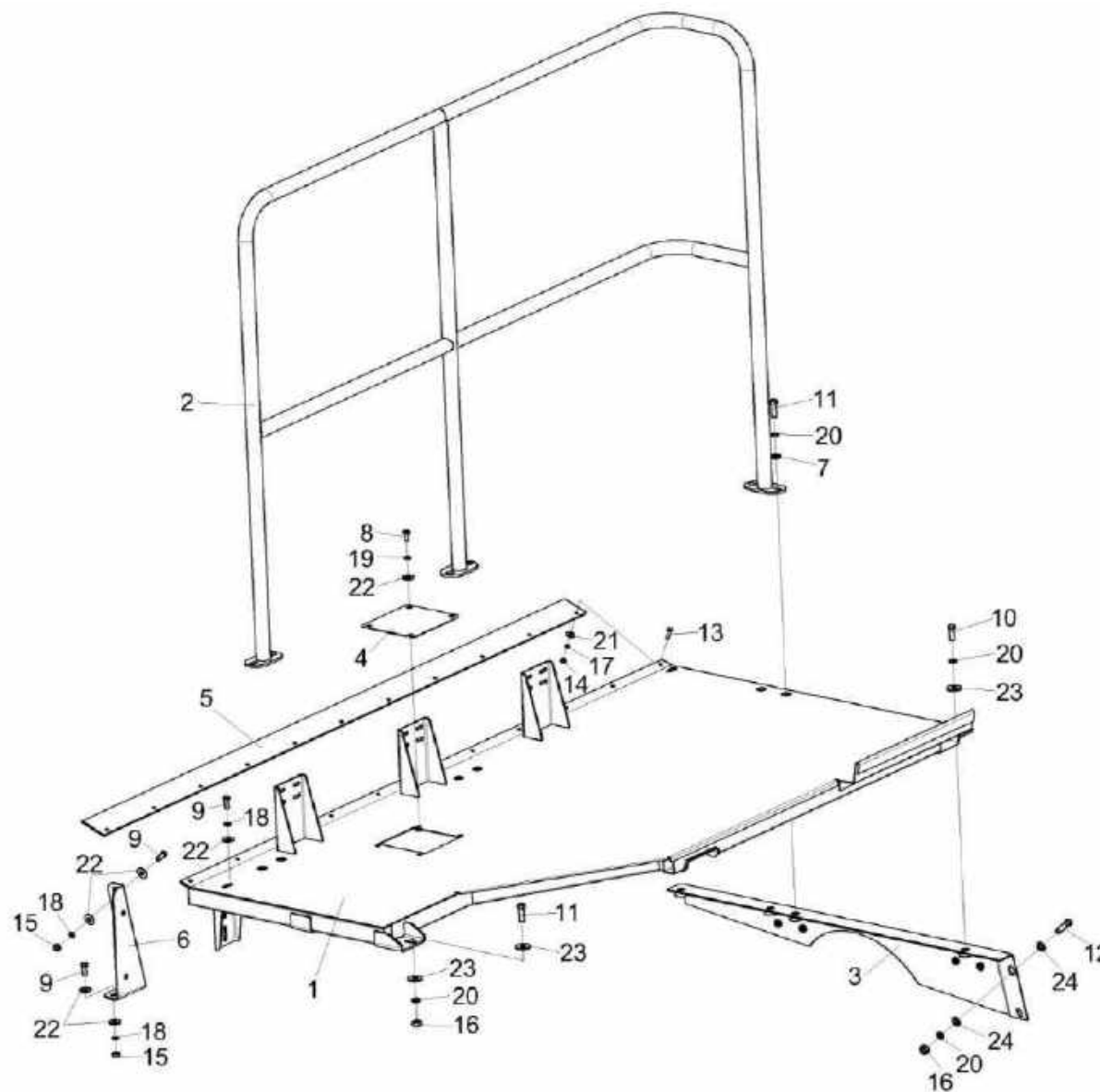

Рисунок 183 – Установка капотов и ограждения КЗК-12-0128500А (вид слева)

№ рис	№ поз	Обозначение	Наименование	Куда входит	
				Обозначение	Кол. на 1 сб. ед.
УСТАНОВКА КАПОТОВ И ОГРАЖДЕНИЯ КЗК-12-0128500А (вид слева) (рисунок 183)					
183	1-31	КЗК-12-0128500А	Установка капотов и ограждения	КЗК-2-12Т-0100000	1
				КЗК-2-12Т-0100000-01	1
	1	КЗК-12-0128020А-01	Рамка	КЗК-12-0128500А	1
	2	КЗК-12-0128230	Кронштейн	КЗК-12-0128500А	9
	3	КЗК-12-0128510А	Панель	КЗК-12-0128500А	1
	4	КЗК-12-0128530А	Кожух боковой	КЗК-12-0128500А	1
	5	КЗК-12-0128550А	Кожух	КЗК-12-0128500А	1
	6	КЗК-12-0128570А	Кожух	КЗК-12-0128500А	1
	7	КЗК-12-0128590А	Панель	КЗК-12-0128500А	1
	8	КЗК-12-0128680А	Кронштейн	КЗК-12-0128500А	2
	9	КЗК-12-0128730Б	Кронштейн	КЗК-12-0128500А	1
	10	КЗК-12-0128750А-01	Кронштейн	КЗК-12-0128500А	1
	11	КЗК-12-0128780А	Кронштейн	КЗК-12-0128500А	2
	12	КЗК-12-0128850А	Рамка	КЗК-12-0128500А	1
	13	КЗК-12-0128950	Упор	КЗК-12-0128500А	4
	14	КЗК-12-0128970А	Панель	КЗК-12-0128500А	1
15	КЗК 0100040А	Упор	КЗК-12-0128500А	1	
16	КЗК-12-0128528А	Кронштейн	КЗК-12-0128500А	4	

№ рис	№ поз	Обозначение	Наименование	Куда входит	
				Обозначение	Кол. на 1 сб. ед.
183	17	КЗК-12-0128528А-01	Кронштейн	КЗК-12-0128500А	4
	18	КЗК-12-0128531А	Кронштейн	КЗК-12-0128500А	1
	19	КЗК-12-0128533А	Щиток	КЗК-12-0128500А	1
	20	КЗК-12-0128534	Уголок	КЗК-12-0128500А	1
	21	КЗК-12-0128582	Щиток	КЗК-12-0128500А	1
	22	КЗК-12-0128588	Кронштейн	КЗК-12-0128500А	2
	23	КЗК 0128591	Кронштейн	КЗК-12-0128500А	2
	24	КЗК-12-0128593	Пластина	КЗК-12-0128500А	24 наиб. кол.
	25	АМ 84.00.002	Подкладка	КЗК-12-0128500А	8
	26	АМ 84.00.008	Фиксатор	КЗК-12-0128500А	2
	27	КЗК 0128809А-01	Раскос	КЗК-12-0128500А	1
	28		Шайба С.14.01 – 11371	КЗК-12-0128500А	8
	29		Пружина газовая 14.6308010-01	КЗК-12-0128500А	4
	30		Световозвращатель 3212.3731	КЗК-12-0128500А	6
	31		Световозвращатель КД1-6А	КЗК-12-0128500А	6

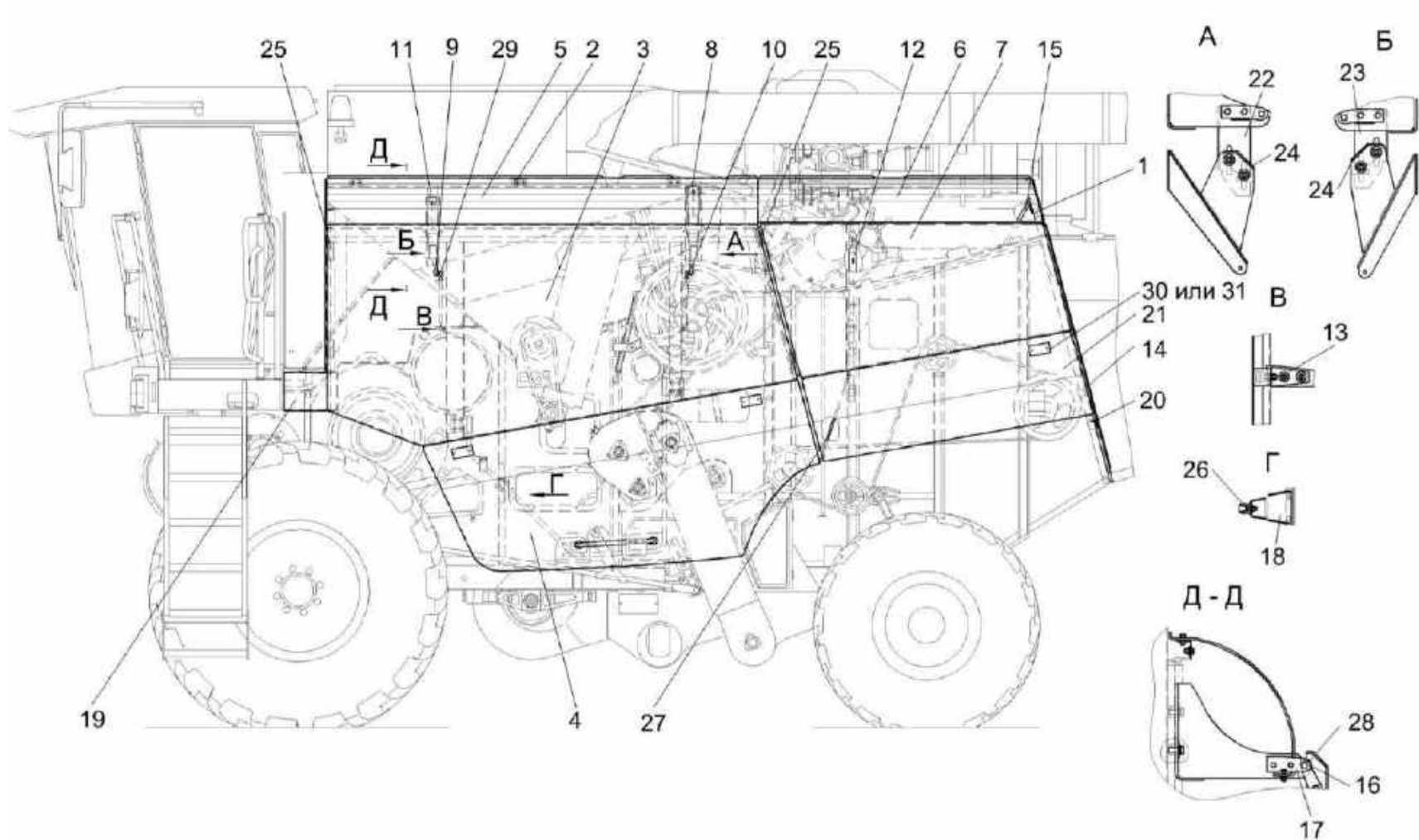

Рисунок 184 – Установка капотов и ограждения КЗК-12-0128500А (вид справа)

№ рис	№ поз	Обозначение	Наименование	Куда входит	
				Обозначение	Кол. на 1 сб. ед.
УСТАНОВКА КАПОТОВ И ОГРАЖДЕНИЯ КЗК-12-0128500А (вид справа) (рисунок 184)					
184	1-31	КЗК-12-0128500А	Установка капотов и ограждения	КЗК-2-12Т-0100000 КЗК-2-12Т-0100000-01	1 1
	1	КЗК-12-0128230	Кронштейн	КЗК-12-0128500А	9
	2	КЗК-12-0128510А-01	Панель	КЗК-12-0128500А	1
	3	КЗК-12-0128530А-01	Кожух боковой	КЗК-12-0128500А	1
	4	КЗК-12-0128560А	Кожух	КЗК-12-0128500А	1
	5	КЗК-12-0128580А	Панель	КЗК-12-0128500А	1
	6	КЗК-12-0128660А	Панель	КЗК-12-0128500А	1
	7	КЗК-12-0128680А	Кронштейн	КЗК-12-0128500А	2
	8	КЗК-12-0128730А-01	Кронштейн	КЗК-12-0128500А	1
	9	КЗК-12-0128750Б	Кронштейн	КЗК-12-0128500А	1
	10	КЗК-12-0128780А	Кронштейн	КЗК-12-0128500А	2
	11	КЗК-12-0128478	Щиток	КЗК-12-0128500А	1
	12	КЗК-12-0128528А	Кронштейн	КЗК-12-0128500А	4
	13	КЗК-12-0128528А-01	Кронштейн	КЗК-12-0128500А	4
	14	КЗК-12-0128529А	Платик	КЗК-12-0128500А	8
	15	КЗК-12-0128536А	Панель	КЗК-12-0128500А	1
16	КЗК-12-0128538	Упор	КЗК-12-0128500А	1	

№ рис	№ поз	Обозначение	Наименование	Куда входит	
				Обозначение	Кол. на 1 сб. ед.
184	17	КЗК-12-0128556	Кронштейн	КЗК-12-0128500А	1
	18	КЗК-12-0128582-01	Щиток	КЗК-12-0128500А	1
	19	КЗК-12-0128616	Втулка	КЗК-12-0128500А	1
	20	КЗК-12-0128812	Раскос	КЗК-12-0128500А	1
	21	КЗК-12-0128588	Кронштейн	КЗК-12-0128500А	2
	22	КЗК 0128591	Кронштейн	КЗК-12-0128500А	2
	23	КЗК-12-0128593	Пластина	КЗК-12-0128500А	24 наиб. кол.
	24	АМ 84.00.002	Подкладка	КЗК-12-0128500А	8
	25	АМ 84.00.008	Фиксатор	КЗК-12-0128500А	2
	26	КЗК 0128808А	Раскос	КЗК-12-0128500А	1
	27	КЗК-12-0100023	Уплотнение	КЗК-12-0128500А	1
	28		Шайба С.14.01 – 11371	КЗК-12-0128500А	8
	29		Пружина газовая 14.6308010-01	КЗК-12-0128500А	4
	30		Световозвращатель 3212.3731	КЗК-12-0128500А	6
	31		Световозвращатель КД1-6А	КЗК-12-0128500А	6

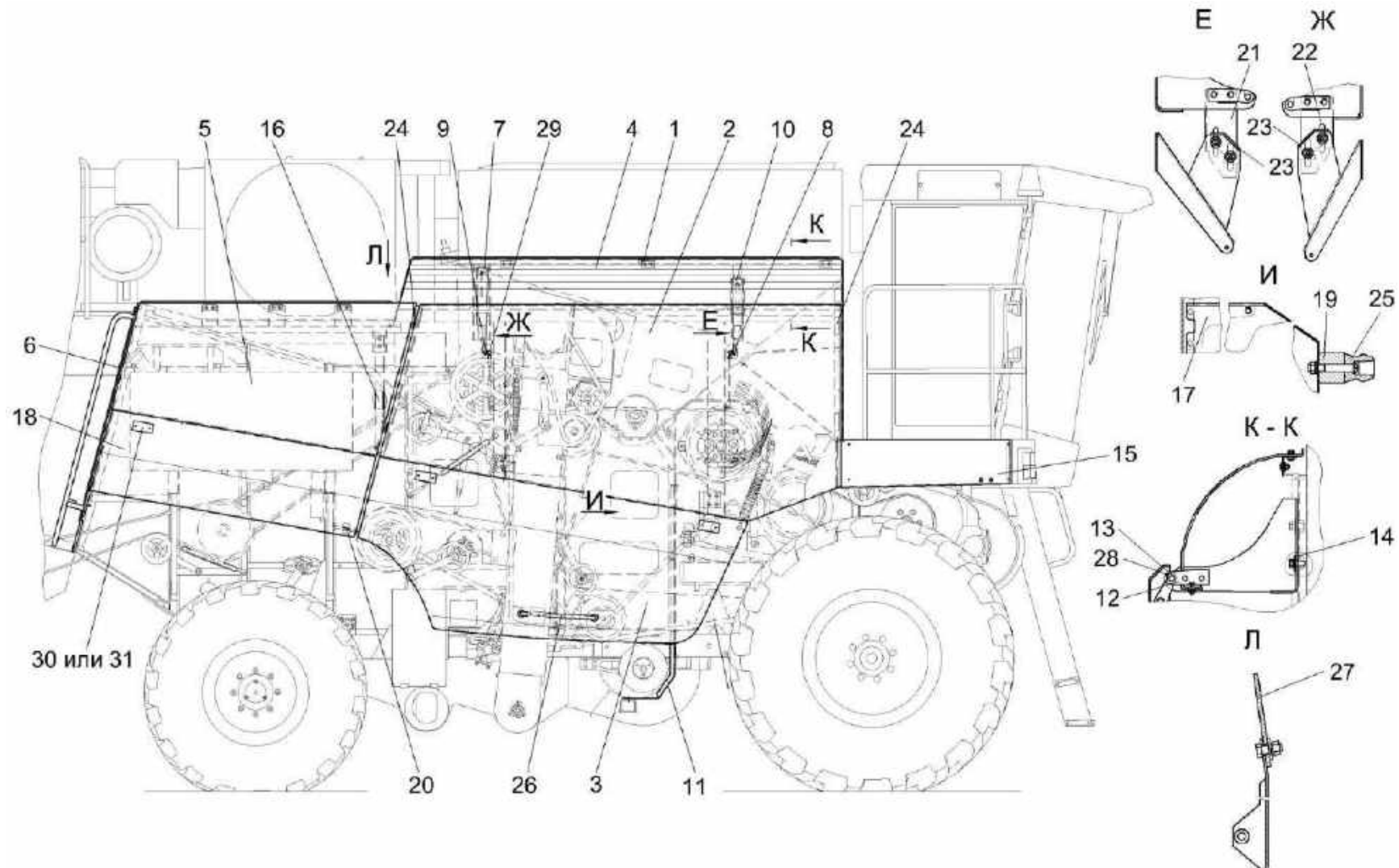

Рисунок 185 – Установка капотов и ограждения КЗК-12-0128500А (вид спереди)

№ рис	№ поз	Обозначение	Наименование	Куда входит	
				Обозначение	Кол. на 1 сб. ед.
УСТАНОВКА КАПОТОВ И ОГРАЖДЕНИЯ КЗК-12-0128500А (вид спереди) (рисунок 185)					
185	1-7	КЗК-12-0128500А	Установка капотов и ограждения	КЗК-2-12-0100000-01	1
	1	КЗК-12-0128180А	Ограждение	КЗК-12-0128500А	1
	2	КЗК-12-0128710	Кронштейн	КЗК-12-0128500А	1
	3	КЗК-12-0128720	Кронштейн	КЗК-12-0128500А	1
	4	КЗК-12-0128451А	Щиток	КЗК-12-0128500А	1
	5	КЗК-12-0128461А	Кронштейн	КЗК-12-0128500А	1
	6	КЗК-12-0128532А	Панель	КЗК-12-0128500А	1
	7	КЗК-12-0128535А	Панель	КЗК-12-0128500А	1

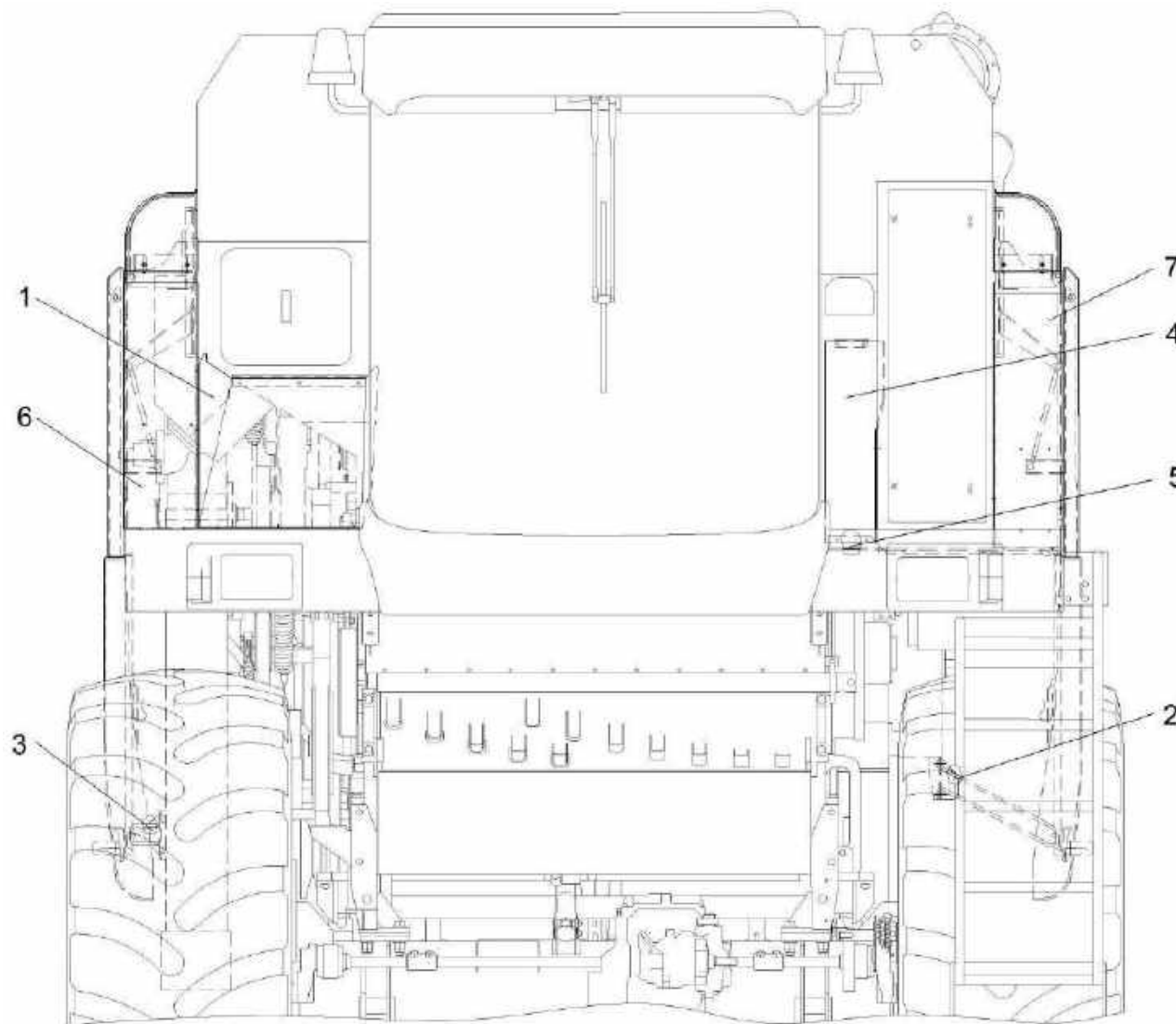

Рисунок 186 – Кожух боковой КЗК-12-0128530А

№ рис	№ поз	Обозначение	Наименование	Куда входит	
				Обозначение	Кол. на 1 сб. ед.
КОЖУХ БОКОВОЙ КЗК-12-0128530А (рисунок 186)					
186	1-21	КЗК-12-0128530А	Кожух боковой	КЗК-12-0128500А	1
	1	КЗК-12-0128700	Ручка	КЗК-12-0128530А	1
	2	КЗК-12-0128830	Каркас	КЗК-12-0128530А	1
	3	КЗК-12-0128870	Капот	КЗК-12-0128530А	1
	4	КВС-1-0160240	Замок	КЗК-12-0128530А	1
	5	КЗК-12-0128584	Шайба	КЗК-12-0128530А	3
	6	КВС-1-0160005	Рукоятка	КЗК-12-0128530А	1
	7	АМ 84.00.013	Обойма	КЗК-12-0128530А	1
	8	АМ 84.00.605-01	Втулка	КЗК-12-0128530А	1
	9	КЗК 0100629	Прижим	КЗК-12-0128530А	1
	10	КЗК 0100631	Прижим	КЗК-12-0128530А	1
	11	КИС 0134406	Зажим	КЗК-12-0128530А	1
	12		Болт М6-6ех25 – 7798	КЗК-12-0128530А	2
	13		Болт М6-6ех30 – 7798	КЗК-12-0128530А	2
	14		Болт М6-6ех25 – 7802	КЗК-12-0128530А	2
	15		Болт М8-6ех45 – 7796	КЗК-12-0128530А	1
16		Гайка М16-6G – 2526	КЗК-12-0128530А	2	

№ рис	№ поз	Обозначение	Наименование	Куда входит	
				Обозначение	Кол. на 1 сб. ед.
186	17		Гайка М6-6G – 5915	КЗК-12-0128530А	4
	18		Гайка М16-6G – 5915	КЗК-12-0128530А	2
	19		Шайба 6Т 65Г – 6402	КЗК-12-0128530А	4
	20		Шайба А 6.01 – 6958	КЗК-12-0128530А	2
	21		Шайба А 16.01 – 6958	КЗК-12-0128530А	4

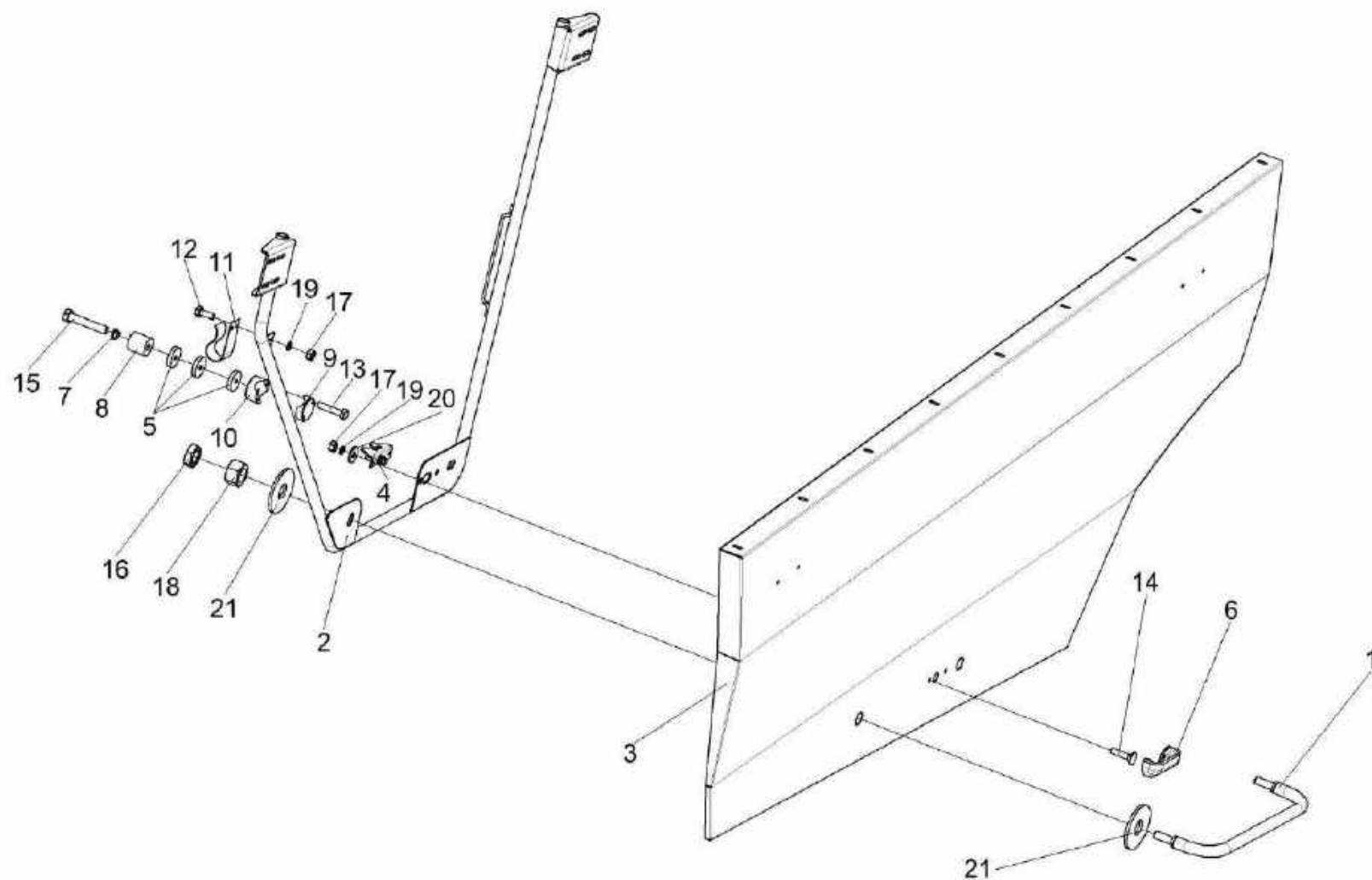

Рисунок 187 – Кожух боковой К3К-12-0128530А-01

№ рис	№ поз	Обозначение	Наименование	Куда входит	
				Обозначение	Кол. на 1 сб. ед.
КОЖУХ БОКОВОЙ КЗК-12-0128530А-01 (рисунок 187)					
187	1-21	КЗК-12-0128530А-01	Кожух боковой	КЗК-12-0128500А	1
	1	КЗК-12-0128700	Ручка	КЗК-12-0128530А-01	1
	2	КЗК-12-0128840	Каркас	КЗК-12-0128530А-01	1
	3	КЗК-12-0128870-01	Капот	КЗК-12-0128530А-01	1
	4	КВС-1-0160240	Замок	КЗК-12-0128530А-01	1
	5	КЗК-12-0128584	Шайба	КЗК-12-0128530А-01	3
	6	КВС-1-0160005	Рукоятка	КЗК-12-0128530А-01	1
	7	АМ 84.00.013	Обойма	КЗК-12-0128530А-01	1
	8	АМ 84.00.605-01	Втулка	КЗК-12-0128530А-01	1
	9	КЗК 0100629	Прижим	КЗК-12-0128530А-01	1
	10	КЗК 0100631	Прижим	КЗК-12-0128530А-01	1
	11	КИС 0134406	Зажим	КЗК-12-0128530А-01	1
	12		Болт М6-6ех25 – 7798	КЗК-12-0128530А-01	2
	13		Болт М6-6ех30 – 7798	КЗК-12-0128530А-01	2
	14		Болт М6-6ех25 – 7802	КЗК-12-0128530А-01	2
	15		Болт М8-6ех45 – 7796	КЗК-12-0128530А-01	1
16		Гайка М16-6G – 2526	КЗК-12-0128530А-01	2	

№ рис	№ поз	Обозначение	Наименование	Куда входит	
				Обозначение	Кол. на 1 сб. ед.
187	17		Гайка М6-6G – 5915	КЗК-12-0128530А-01	4
	18		Гайка М16-6G – 5915	КЗК-12-0128530А-01	2
	19		Шайба 6Т 65Г – 6402	КЗК-12-0128530А-01	4
	20		Шайба А 6.01 – 6958	КЗК-12-0128530А-01	2
	21		Шайба А 16.01 – 6958	КЗК-12-0128530А-01	4

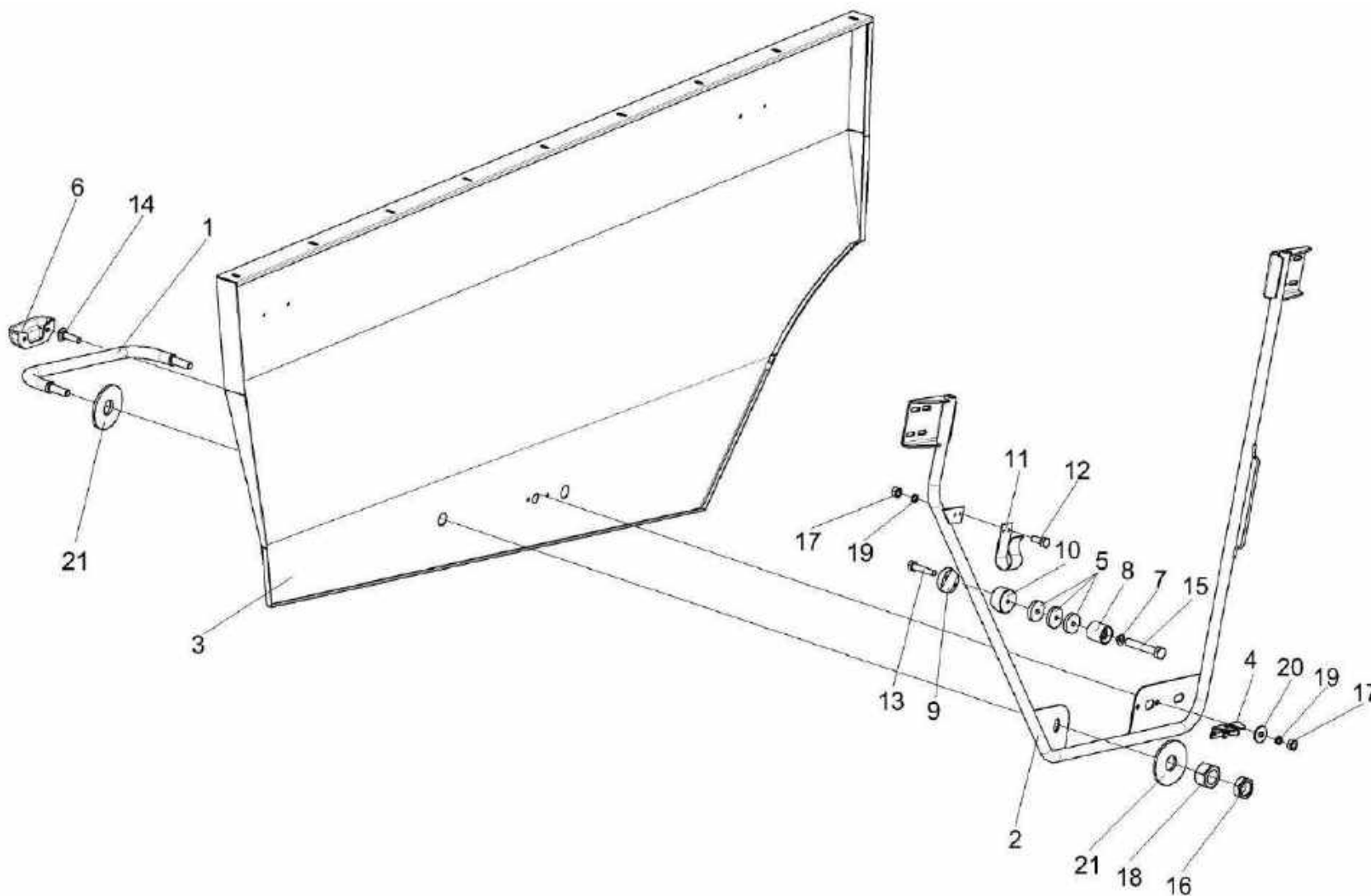

Рисунок 188 – Замок КВС-1-0160240

№ рис	№ поз	Обозначение	Наименование	Куда входит	
				Обозначение	Кол. на 1 сб. ед.
ЗАМОК КВС-1-0160240 (рисунок 188)					
188	1-9	КВС-1-0160240	Замок	КЗК-12-0128530А КЗК-12-0128530А-01	1 1
	1	КВС-1-0160491	Кронштейн	КВС-1-0160240	1
	2	КВС-1-0160492	Фиксатор	КВС-1-0160240	1
	3	КВС-1-0160493А	Защелка	КВС-1-0160240	1
	4	КВС-1-0160494	Шайба	КВС-1-0160240	1
	5	КВС-1-0160616	Пружина	КВС-1-0160240	1
	6	КВС-1-0160617А	Пружина	КВС-1-0160240	1
	7	КВС-1-0160618А	Ось	КВС-1-0160240	1
	8	КВС-1-0160619	Ось	КВС-1-0160240	1
9		Шайба А 8.01 – 10450	КВС-1-0160240	1	

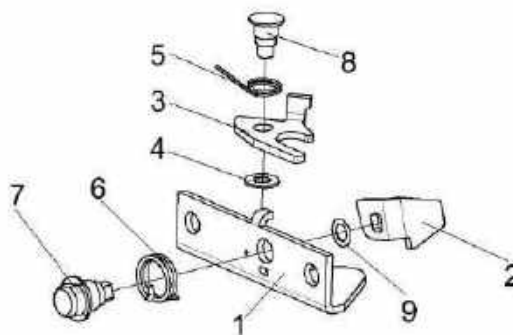

Рисунок 189 – Панель КЗК-12-0128660А

№ рис	№ поз	Обозначение	Наименование	Куда входит	
				Обозначение	Кол. на 1 сб. ед.
ПАНЕЛЬ КЗК-12-0128660А (рисунок 189)					
189	1-7	КЗК-12-0128660А	Панель	КЗК-12-0128500А	1
	1	КЗК-12-0100190А	Лестница	КЗК-12-0128660А	1
	2	КЗК-12-0128960А	Панель	КЗК-12-0128660А	1
	3	КЗК-12-0128980	Панель	КЗК-12-0128660А	1
	4	КЗК-12-0128464	Уголок	КЗК-12-0128660А	1
	5		Болт М8-6х20 – 7796	КЗК-12-0128660А	2
	6		Шайба 8Т 65Г – 6402	КЗК-12-0128660А	2
	7		Шайба С 8.01 – 6958	КЗК-12-0128660А	2

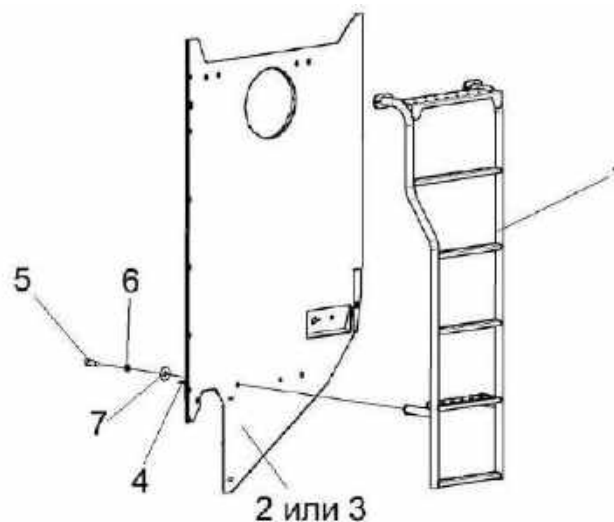

Рисунок 190 – Упор КЗК-12-0128950

№ рис	№ поз	Обозначение	Наименование	Куда входит	
				Обозначение	Кол. на 1 сб. ед.
УПОР КЗК-12-0128950 (рисунок 190)					
190	1-6	КЗК-12-0128950	Упор	КЗК-12-0128500А	4
	1	КЗК-12-0128586	Уголок	КЗК-12-0128950	1
	2	АМ 84.00.013	Обойма	КЗК-12-0128950	1
	3	АМ 84.00.605-01	Втулка	КЗК-12-0128950	1
	4		Болт М8-6ех25 – 7796	КЗК-12-0128950	1
	5		Гайка М8-6G – 5915	КЗК-12-0128950	1
	6		Шайба 6Т 65Г – 6402	КЗК-12-0128950	1

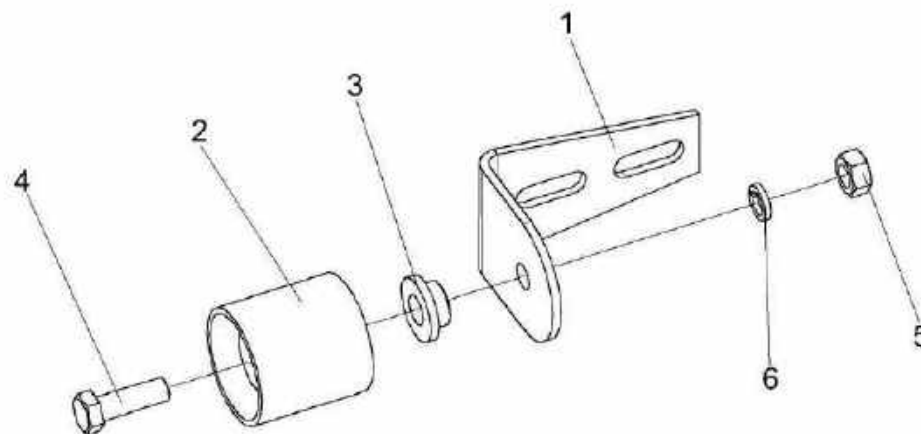

Рисунок 191 – Настил КЗК-12-0100320А

№ рис	№ поз	Обозначение	Наименование	Куда входит	
				Обозначение	Кол. на 1 сб. ед.
НАСТИЛ КЗК-12-0100320А (рисунок 191)					
191	1-5	КЗК-12-0100320А	Настил	КЗК-2-12Т-0100000 КЗК-2-12Т-0100000-01	1 1
	1	КЗК-12-0100660А	Настил	КЗК-12-0100320А	1
	2	КЗК-12-0100431	Крышка	КЗК-12-0100320А	1
	3		Винт В.М6-6х20 – 17473	КЗК-12-0100320А	4
	4		Шайба 6Т 65Г – 6402	КЗК-12-0100320А	4
	5		Шайба А 6.01 – 6958	КЗК-12-0100320А	4

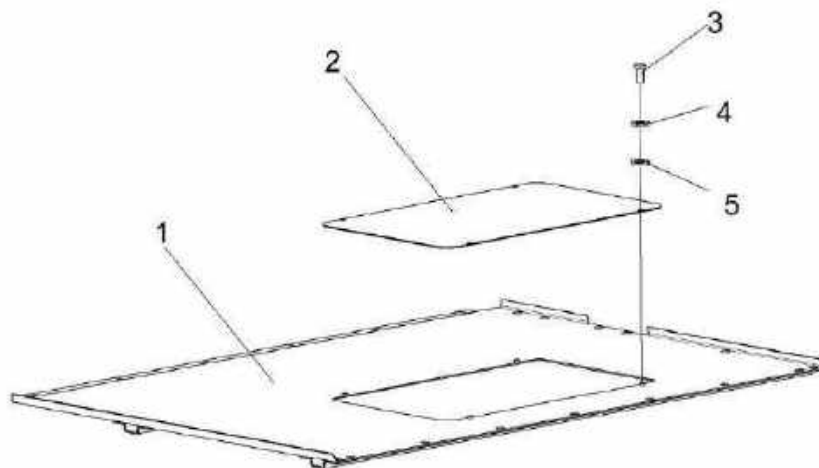

Рисунок 192 – Установка крыши K3K-12-0124000A

№ рис	№ поз	Обозначение	Наименование	Куда входит	
				Обозначение	Кол. на 1 сб. ед.
УСТАНОВКА КРЫШИ КЗК-12-0124000А (рисунок 192)					
192	1-16	КЗК-12-0124000А	Установка крыши	КЗК-2-12Т-0100000	1
				КЗК-2-12Т-0100000-01	1
	1	КЗК-12-0124030А	Крыша	КЗК-12-0124000А	1
	2	КЗК-10-0124030	Петля	КЗК-12-0124000А	2
	3	КВС-1-0160240	Замок	КЗК-12-0124000А	1
	4	КЗК-12-0124801	Упор	КЗК-12-0124000А	1
	5	КВС-1-0160005	Рукоятка	КЗК-12-0124000А	1
	6	АМ 84.00.002	Подкладка	КЗК-12-0124000А	4
	7		Болт М6-6ех16 – 7798	КЗК-12-0124000А	4
	8		Болт М6-6ех25 – 7802	КЗК-12-0124000А	2
	9		Болт М8-6ех16 – 7796	КЗК-12-0124000А	4
	10		Болт М8-6ех35 – 7796	КЗК-12-0124000А	3
	11		Гайка М6-6G – 5915	КЗК-12-0124000А	2
	12		Гайка М8-6G – 5916	КЗК-12-0124000А	6
	13		Шайба 6Т 65Г – 6402	КЗК-12-0124000А	6
	14		Шайба 8Т 65Г – 6402	КЗК-12-0124000А	4
15		Шайба С 6.01 – 6958	КЗК-12-0124000А	8	
16		Шайба С 8.01 – 6958	КЗК-12-0124000А	4	

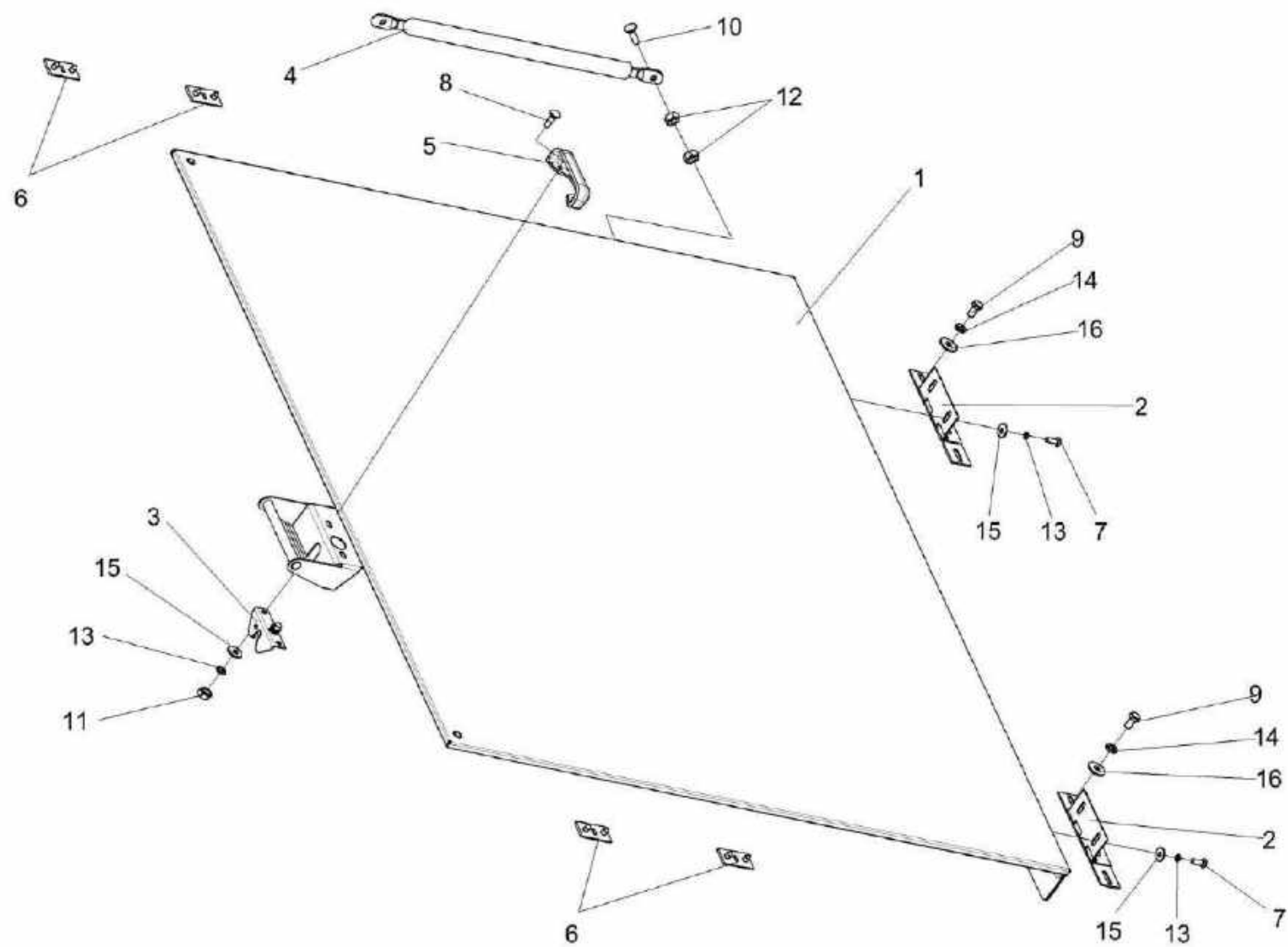

Рисунок 193 – Установка бампера КЗК-12А-1-0132000

№ рис	№ поз	Обозначение	Наименование	Куда входит	
				Обозначение	Кол. на 1 сб. ед.
УСТАНОВКА БАМПЕРА КЗК-12А-1-0132000 (рисунок 193)					
193	1-13	КЗК-12А-1-0132000	Установка бампера	КЗК-2-12Т-0100000	1
				КЗК-2-12Т-0100000-01	1
	1	КЗК-12А-1-0132040	Фара	КЗК-12А-1-0132000	1
	2	КЗК-12А-1-0132040-01	Фара	КЗК-12А-1-0132000	1
	3	КЗК-12А-1-0132050 или КЗК-10-3-0132020	Бампер	КЗК-12А-1-0132000	1
	4	КЗК-12А-1-0132489	Уголок	КЗК-12А-1-0132000	1
	5		Болт М8-6х25 – 7796	КЗК-12А-1-0132000	10
	6		Болт М8-6х40 – 7802	КЗК-12А-1-0132000	2
	7		Винт В2.М5-6х18 – 17475	КЗК-12А-1-0132000	20
	8		Гайка М5-6G – 5927	КЗК-12А-1-0132000	20
	9		Гайка М8-6G – 5915	КЗК-12А-1-0132000	12
	10		Шайба 5 65Г – 6402	КЗК-12А-1-0132000	20
	11		Шайба 8 65Г – 6402	КЗК-12А-1-0132000	12
12		Шайба С.5.01 – 11371	КЗК-12А-1-0132000	20	
13		Шайба С 8.01 – 6958	КЗК-12А-1-0132000	22	

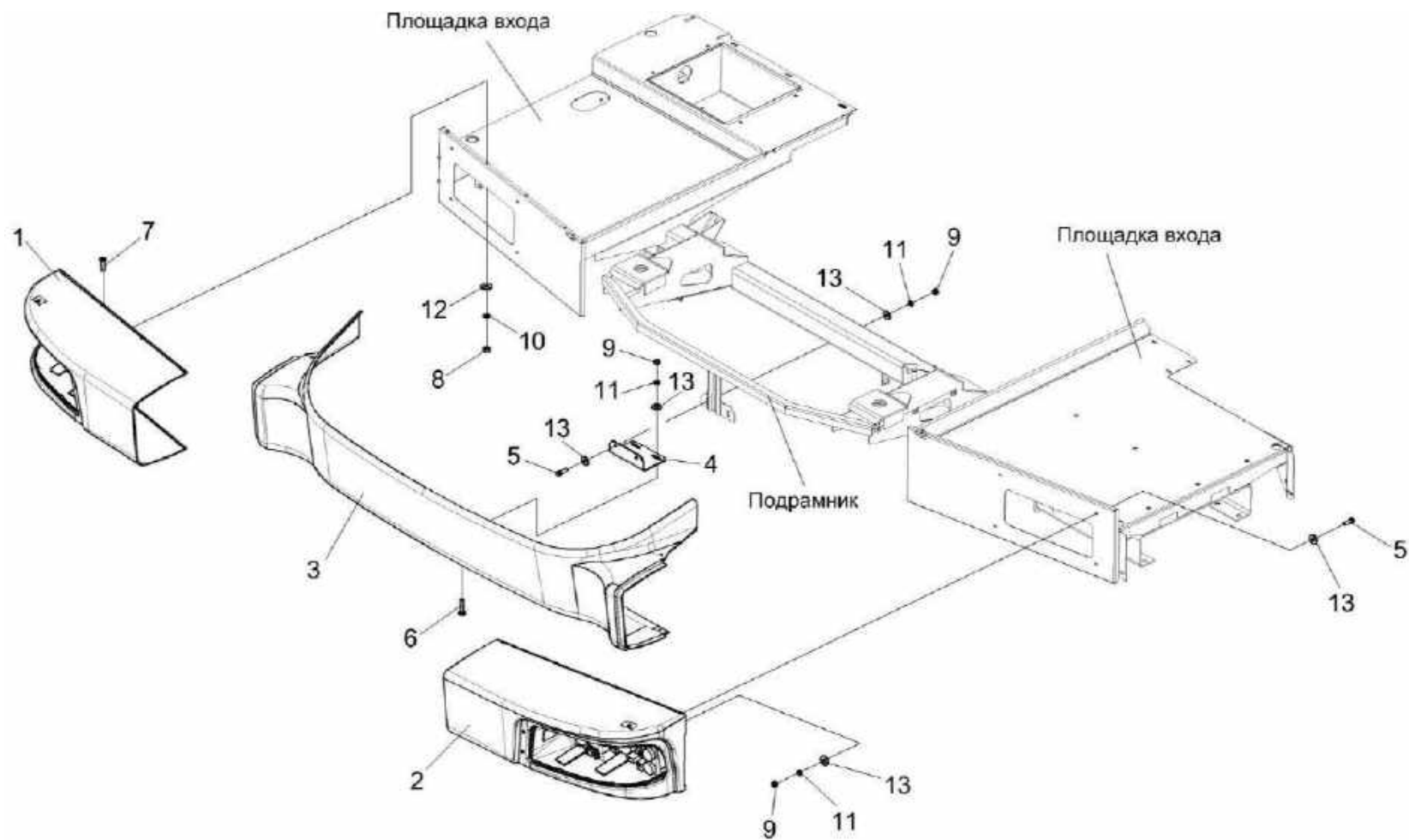

Рисунок 194 – Фары КЗК-12А-1-0132040 и КЗК-12А-1-0132040-01

№ рис	№ поз	Обозначение	Наименование	Куда входит	
				Обозначение	Кол. на 1 сб. ед.
ФАРЫ КЗК-12А-1-0132040 И КЗК-12А-1-0132040-01 (рисунок 194)					
194	1,2,4,6-11	КЗК-12А-1-0132040	Фара	КЗК-12А-1-0132000	1
	1,3,5, 6-10,12	КЗК-12А-1-0132040-01	Фара	КЗК-12А-1-0132000	1
	1	КЗК-10-3-0132050	Скоба	КЗК-12А-1-0132040 КЗК-12А-1-0132040-01	1 1
	2	КЗК-12А-1-0132070	Кронштейн	КЗК-12А-1-0132040	1
	3	КЗК-12А-1-0132070-01	Кронштейн	КЗК-12А-1-0132040-01	1
	4	КЗК-12А-1-0132004	Маска фары	КЗК-12А-1-0132040	1
	5	КЗК-12А-1-0132004-01	Маска фары	КЗК-12А-1-0132040-01	1
	6		Болт М6-6ех20 – 7798	КЗК-12А-1-0132040 КЗК-12А-1-0132040-01	4 4`
	7		Винт В2.М6-6ех14 – 17475	КЗК-12А-1-0132040 КЗК-12А-1-0132040-01	4 4
	8		Гайка М6-6G – 5915	КЗК-12А-1-0132040 КЗК-12А-1-0132040-01	2 2
	9		Шайба 6 65Г – 6402	КЗК-12А-1-0132040 КЗК-12А-1-0132040-01	4 4
	10		Шайба С 6.01 – 6958	КЗК-12А-1-0132040 КЗК-12А-1-0132040-01	6 6
11		Блок-фара 112.10.30.3711	КЗК-12А-1-0132040	1	
12		Блок-фара 112.10.30.3711-01	КЗК-12А-1-0132040-01	1	

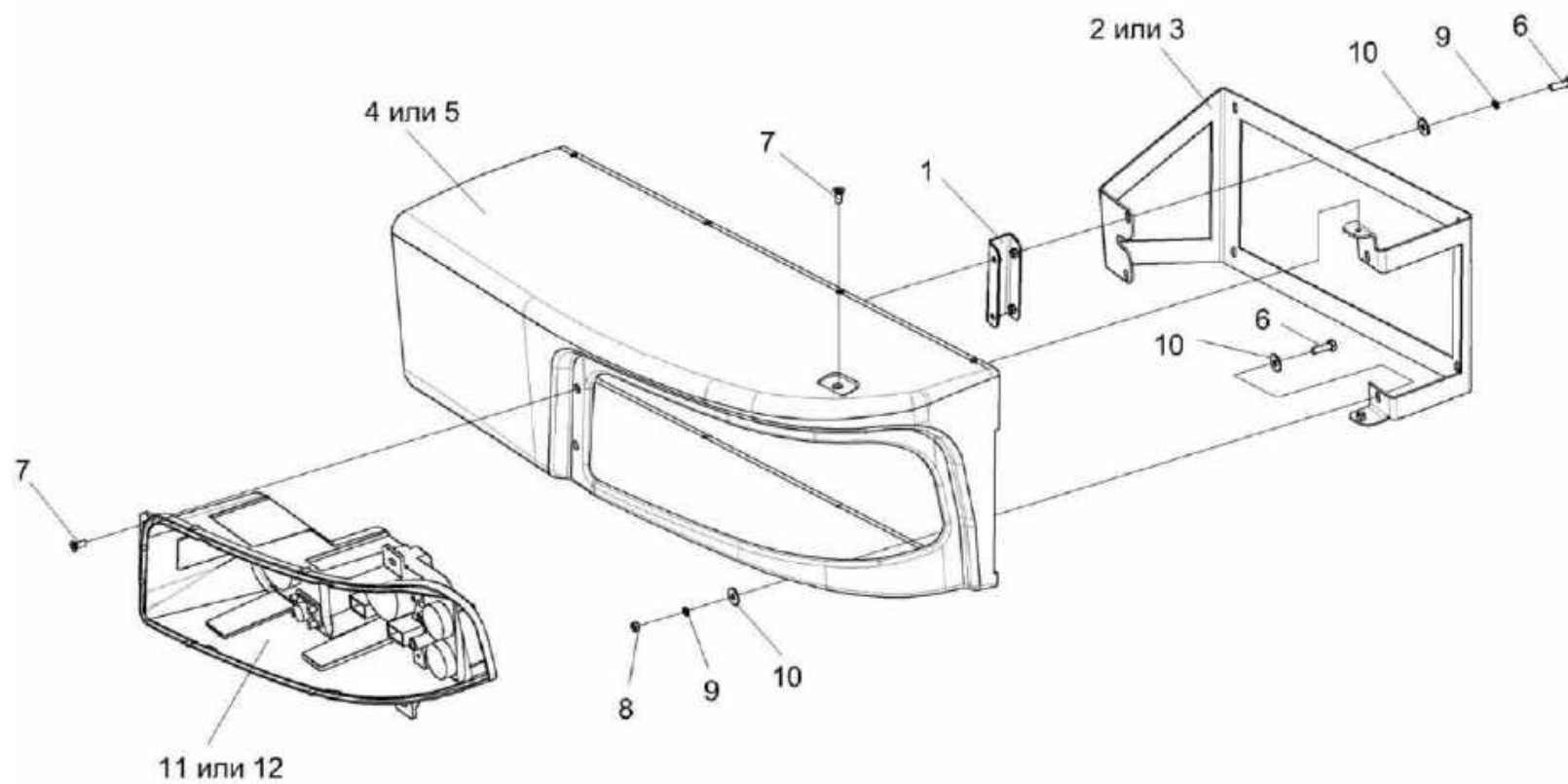

Рисунок 195 – Установка бака топливного КЗК-12-0126600 (лист 1)

№ рис	№ поз	Обозначение	Наименование	Куда входит	
				Обозначение	Кол. на 1 сб. ед.
УСТАНОВКА БАКА ТОПЛИВНОГО КЗК-12-0126600 (лист 1) (рисунок 195)					
195	1-51	КЗК-12-0126600	Установка бака топливного	КЗК-2-12Т-0100000	1
				КЗК-2-12Т-0100000-01	1
	1	КЗК-12-0126410	Трубка	КЗК-12-0126600	2
	2	КЗК-12-0126610	Опора	КЗК-12-0126600	1
	3	КЗК-12-0126630	Раскос	КЗК-12-0126600	1
	4	КЗК-12-0126640	Раскос	КЗК-12-0126600	1
	5	КЗР 0700800-03	Хомут	КЗК-12-0126600	1
	6	КЗР 0700800-05	Хомут	КЗК-12-0126600	2
	7	КИС 0108610	Крышка	КЗК-12-0126600	1
	8	УЭС 0500200	Штуцер	КЗК-12-0126600	2
	9	КЗК-12-0126006	Рукав Рукав 12х20-1,6 – 10362 L=(440±5) мм	КЗК-12-0126600	1
	10	КЗК-12-0126504	Хомут	КЗК-12-0126600	2
	11	КЗК-12-0126504-01	Хомут	КЗК-12-0126600	2
	12	КЗК-12-0126821	Топливопровод заборный	КЗК-12-0126600	1
	13	КЗК-12-0126828	Топливопровод заборный	КЗК-12-0126600	1
14	КВС-5-0103006	Рукав Рукав 12х20-1,6 – 10362 L=(535±5) мм	КЗК-12-0126600	2	
15	КЗК 0126006	Рукав Рукав 12х20-1,6 – 10362 L=(670±5) мм	КЗК-12-0126600	1	

№ рис	№ поз	Обозначение	Наименование	Куда входит	
				Обозначение	Кол. на 1 сб. ед.
195	16	КЗК 0126007	Прокладка	КЗК-12-0126600	4
	17	КЗК 0126421А	Кронштейн	КЗК-12-0126600	2
	18	КЗК 0126605	Болт	КЗК-12-0126600	2
	19	КЗК 0126606	Шайба сферическая	КЗК-12-0126600	2
	20	КЗК-10-0126001	Рукав Рукав 6x14-1,6 – 10362 L=(500±5) мм	КЗК-12-0126600	1
	21	КЗК-10-0126002	Уплотнитель	КЗК-12-0126600	6
	22	КЗК-10-2-0126009	Уплотнение Уплотнение Т-13 L=(170±1) мм	КЗК-12-0126600	1
	23	КЗР 0202682	Шайба	КЗК-12-0126600	4
	24	КЗР 0600009-01	Прокладка	КЗК-12-0126600	6
	25	КИЛ 0123601-01	Оплетка	КЗК-12-0126600	8
	26	КИС 0118623А	Болт специальный	КЗК-12-0126600	2
	27	МКС 0108612	Штуцер	КЗК-12-0126600	1
	28	УЭС 0500003-01	Шайба	КЗК-12-0126600	8
	29	УЭС 0602009А	Брус	КЗК-12-0126600	6
	30	УЭС-6-0400619	Оплетка	КЗК-12-0126600	5
	31	УЭС-7-0602017	Рукав	КЗК-12-0126600	2
	32		Болт М8-6ex25 – 7796	КЗК-12-0126600	10
	33		Болт М8-6ex30 – 7796	КЗК-12-0126600	4

№ рис	№ поз	Обозначение	Наименование	Куда входит	
				Обозначение	Кол. на 1 сб. ед.
195	34		Болт М8-6ех50 – 7796	КЗК-12-0126600	4
	35		Болт М12-6ех30 – 7796	КЗК-12-0126600	4
	36		Болт М8-6ех25 – 7802	КЗК-12-0126600	3
	37		Гайка М8-6G – 5915	КЗК-12-0126600	25
	38		Гайка М10-6G – 5915	КЗК-12-0126600	4
	39		Ось 6-12 b12x60 – 9650	КЗК-12-0126600	4
	40		Шайба 8Т 65Г – 6402	КЗК-12-0126600	15
	41		Шайба 12Т 65Г – 6402	КЗК-12-0126600	4
	42		Шайба С 8.01 – 6958	КЗК-12-0126600	8
	43		Шайба С.8.01 – 11371	КЗК-12-0126600	23
	44		Шайба С.10.01 – 11371	КЗК-12-0126600	3
	45		Шарик 14,288-60 – 3722	КЗК-12-0126600	1
	46		Шплинт 3,2x18 – 397	КЗК-12-0126600	5
	47		Прокладка 24 АД0 – 23358	КЗК-12-0126600	2
	48		Бак топливный КЗК-12-0126070-01	КЗК-12-0126600	1
	49		Кран ВС11-О	КЗК-12-0126600	1
	50		Фильтр грубой очистки топлива 204А-1115010	КЗК-12-0126600	1
	51		Хомут червячный TORRO 12-22/9 С7W3	КЗК-12-0126600	12

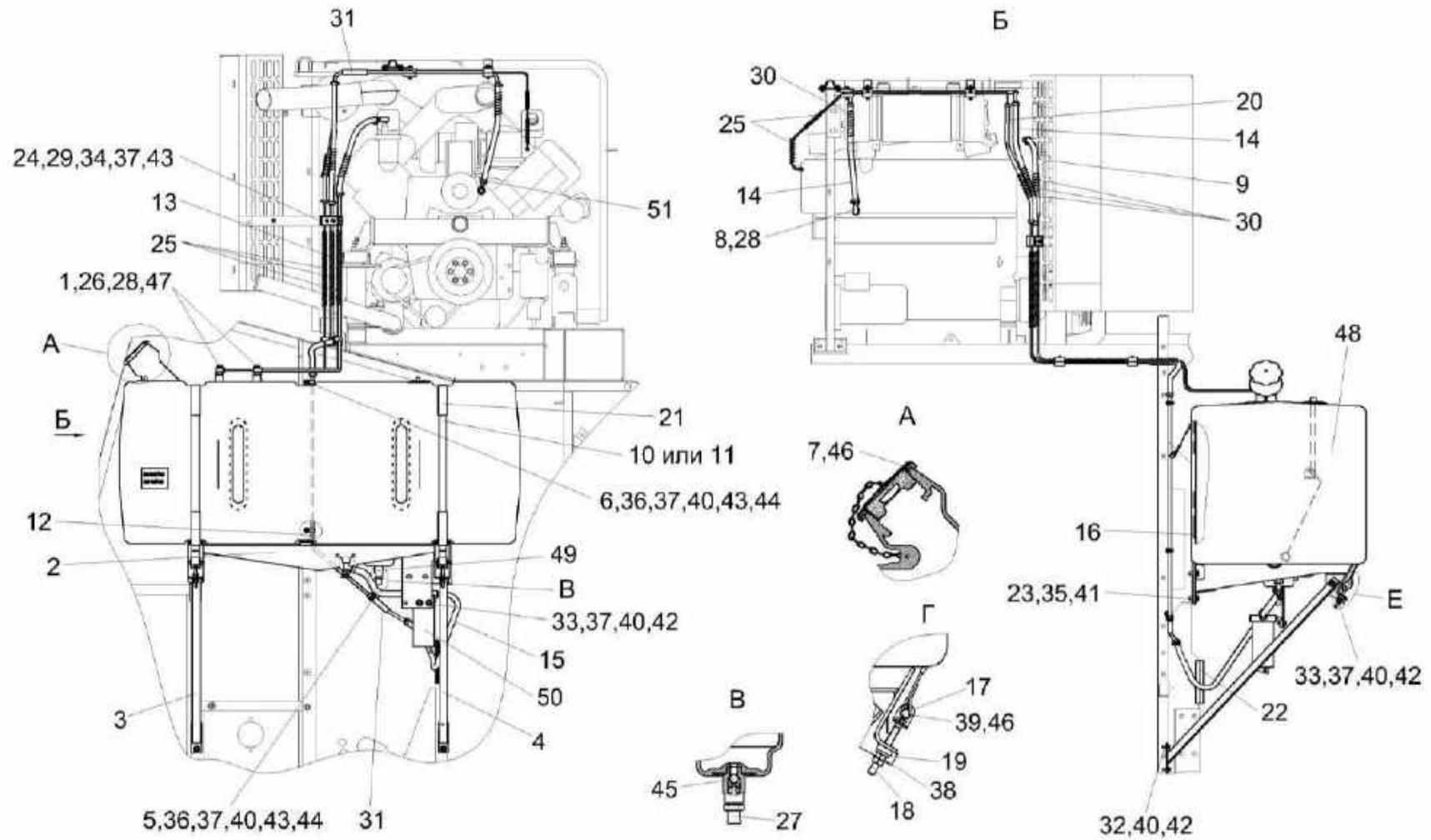

Рисунок 196 – Установка бака топливного КЗК-12-0126600 (лист 2)

№ рис	№ поз	Обозначение	Наименование	Куда входит	
				Обозначение	Кол. на 1 сб. ед.
УСТАНОВКА БАКА ТОПЛИВНОГО КЗК-12-0126600 (лист 2) (рисунок 196)					
196	1-29	КЗК-12-0126600	Установка бака топливного	КЗК-2-12Т-0100000	1
				КЗК-2-12Т-0100000-01	1
	1	КЗК-12-0126420	Топливопровод сливной	КЗК-12-0126600	1
	2	КЗК-12-0126430	Топливопровод сливной	КЗК-12-0126600	1
	3	КЗК-12-0126440	Топливопровод сливной	КЗК-12-0126600	1
	4	УЭС 0500200	Штуцер	КЗК-12-0126600	2
	5	КЗК-12-0126004	Рукав Рукав 16х25-1,6 – 10362 L=(300±5) мм	КЗК-12-0126600	1
	6	КЗК-12-0126005	Рукав Рукав 12х20-1,6 – 10362 L=(340±5) мм	КЗК-12-0126600	1
	7	КЗК-12-0126438	Кронштейн	КЗК-12-0126600	3
	8	КЗК-12-0126601	Штуцер	КЗК-12-0126600	1
	9	КЗК-12-0126831	Топливопровод заборный	КЗК-12-0126600	1
	10	КЗР 0600009-01	Прокладка	КЗК-12-0126600	6
	11	КИЛ 0123601-01	Оплетка	КЗК-12-0126600	8
	12	КИЛ 0138612А	Штуцер	КЗК-12-0126600	1
	13	УЭС 0500003-01	Шайба	КЗК-12-0126600	8
14	УЭС 0602009А	Брус	КЗК-12-0126600	6	
15	УЭС 0602012А	Брус	КЗК-12-0126600	6	

№ рис	№ поз	Обозначение	Наименование	Куда входит	
				Обозначение	Кол. на 1 сб. ед.
196	16	УЭС-6-0400619	Оплетка	КЗК-12-0126600	5
	17		Болт М8-6ех25 – 7796	КЗК-12-0126600	10
	18		Болт М8-6ех50 – 7796	КЗК-12-0126600	4
	19		Болт М8-6ех40 – 7802	КЗК-12-0126600	2
	20		Винт В.М5-6ех14 – 17473	КЗК-12-0126600	5
	21		Гайка М8-6G – 5915	КЗК-12-0126600	25
	22		Ось 6-12 b12x60 – 9650	КЗК-12-0126600	4
	23		Шайба 8Т 65Г – 6402	КЗК-12-0126600	15
	24		Шайба С.5.01 – 11371	КЗК-12-0126600	5
	25		Шайба С.8.01 – 11371	КЗК-12-0126600	23
	26		Шплинт 3,2x18 – 397	КЗК-12-0126600	5
	27		Датчик ДУМП-03М	КЗК-12-0126600	1
	28		Прокладка 200-3806026	КЗК-12-0126600	1
29		Хомут червячный TORRO 16-27/9 С7W2	КЗК-12-0126600	2	

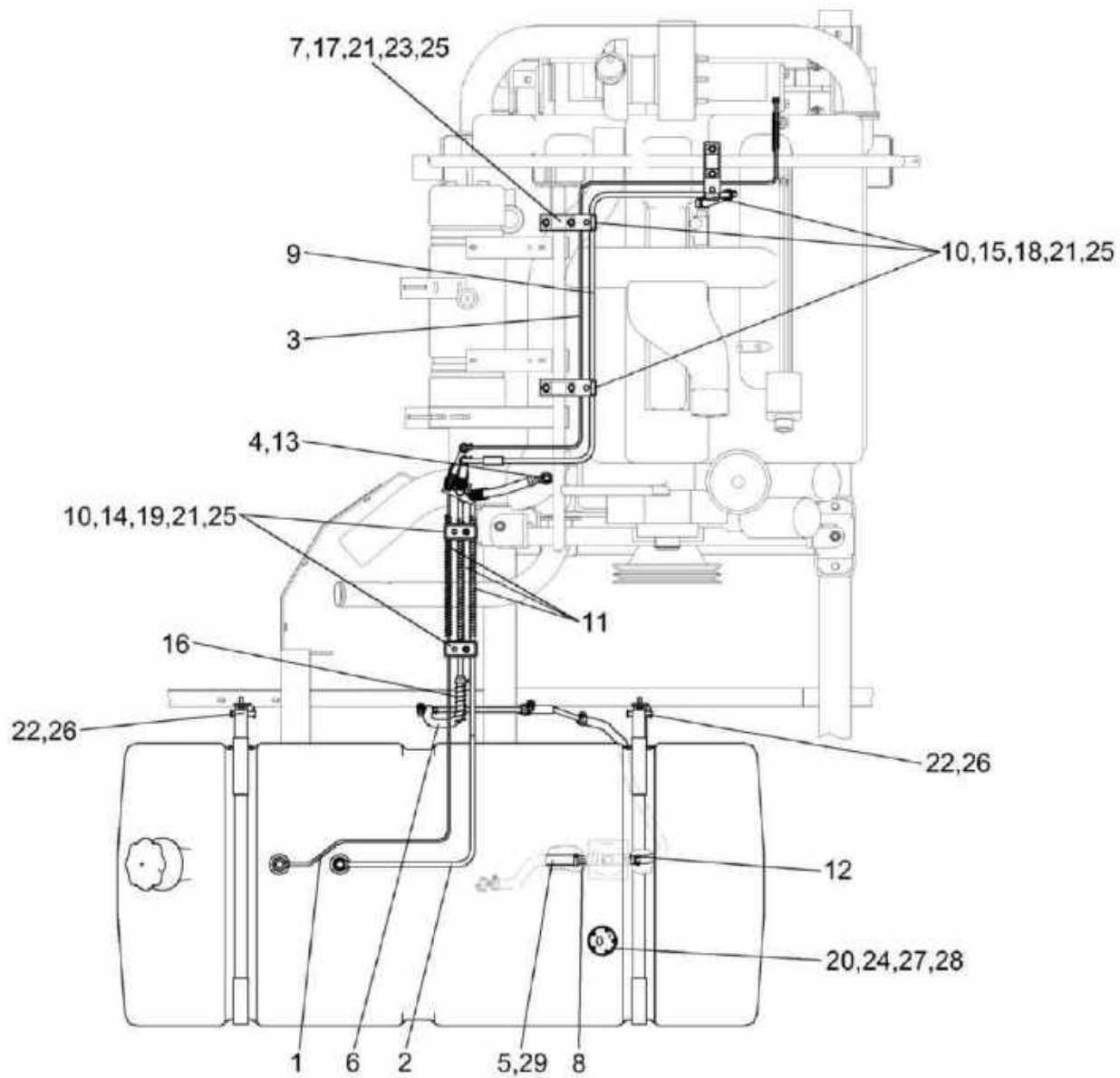

Рисунок 197 – Установка двигателя КЗК-12-3-0106000А-01 (лист 1)

№ рис	№ поз	Обозначение	Наименование	Куда входит	
				Обозначение	Кол. на 1 сб. ед.
УСТАНОВКА ДВИГАТЕЛЯ КЗК-12-3-0106000А-01 (лист 1) (рисунок 197)					
197	1-36	КЗК-12-3-0106000А-01	Установка двигателя	КЗК-2-12Т-0100000 КЗК-2-12Т-0100000-01	1 1
	11,16, 17,20-24	КЗК-12-3-0126670	Установка растяжки	КЗК-12-3-0106000А-01	1
	1	КЗК-12-3-0106010Б-01	Двигатель	КЗК-12-3-0106000А-01	1
	2	КЗК-12-3-0106040Б	Радиатор	КЗК-12-3-0106000А-01	1
	3	КЗК-12-3-0106070А	Установка бачка расширительного	КЗК-12-3-0106000А-01	1
	4	КЗК-12-3-0106190	Труба воздушная	КЗК-12-3-0106000А-01	1
	5	КЗК-12-3-0106210А	Труба водяная нижняя	КЗК-12-3-0106000А-01	1
	6	КЗК-12-3-0106230	Опора	КЗК-12-3-0106000А-01	1
	7	КЗК-12-3-0106330Г-01	Установка ограждения	КЗК-12-3-0106000А-01	1
	8	КЗК-12-3-0106360	Хомут	КЗК-12-3-0106000А-01	2
	9	КЗК-12-0100810	Ступенька	КЗК-12-3-0106000А-01	1
	10	КГС0115770-05	Хомут	КЗК-12-3-0106000А-01	3
	11	КЗР 0100600	Стяжка	КЗК-12-3-0126670	1
12	КЗК-12-3-0106014	Рукав Рукав 42x55-1,47 – 10362 L=(120±10) мм	КЗК-12-3-0106000А-01	2	
13	КЗК-12-3-0106015	Рукав Рукав 60x73-0,49 – 10362 L=(120±10) мм	КЗК-12-3-0106000А-01	2	

№ рис	№ поз	Обозначение	Наименование	Куда входит	
				Обозначение	Кол. на 1 сб. ед.
197	14	КЗК-12-3-0106447	Щит	КЗК-12-3-0106000А-01	1
	15	КВС-1-0150433	Хомут	КЗК-12-3-0106000А-01	2
	16	КЗК 0106615-01	Зацеп	КЗК-12-3-0126670	1
	17	КЗР 0221606А-06	Зацеп	КЗК-12-3-0126670	1
	18	УЭС 0000493	Шайба	КЗК-12-3-0106000А-01	12
	19	УЭС-16-0400005	Рукав Рукав 30Х39-0,29 ГОСТ 10362-76 L=(1650±7) мм	КЗК-12-3-0106000А-01	1
	20		Болт М12-6ех30 – 7796	КЗК-12-3-0126670	1
	21		Болт М12-6ех35 – 7796	КЗК-12-3-0126670	1
	22		Гайка М12-6G – 5915	КЗК-12-3-0126670	3
	23		Шайба 12Т 65Г – 6402	КЗК-12-3-0126670	2
	24		Шайба С.12.01 – 11371	КЗК-12-3-0126670	1
	25		Патрубок ELBOW 90° Ø60 150x150	КЗК-12-3-0106000А-01	1
	26		Патрубок VENA SIL TURBO ELBOW45° Ø100 100x100	КЗК-12-3-0106000А-01	1
	27		Хомут без компенсатора GBS M53/20 W2	КЗК-12-3-0106000А-01	4
28		Хомут без компенсатора GBS M66/20 W2	КЗК-12-3-0106000А-01	2	

№ рис	№ поз	Обозначение	Наименование	Куда входит	
				Обозначение	Кол. на 1 сб. ед.
197	29		Хомут без компенсатора GBS M71/25 W2	КЗК-12-3-0106000А-01	4
	30		Хомут без компенсатора GBS M101/25 W2	КЗК-12-3-0106000А-01	4
	31		Хомут без компенсатора GBS M108/25 W2	КЗК-12-3-0106000А-01	2
	32		Хомут без компенсатора GBS M117/25 W2	КЗК-12-3-0106000А-01	2
	33		Хомут червячный TORRO 25-40/9 С7W2	КЗК-12-3-0106000А-01	4
	34		Патрубок TURBOLOADER ф89 160	КЗК-12-3-0106000А-01	1
	35	РНД 1000007-08	Рукав Рукав 100x113-0,63 – 10362 L=(130±3) мм	КЗК-12-3-0106000А-01	1
	36	РНД 0900031-08	Рукав Рукав VENA SIL GLASS Ø90 L=(130±3) мм	КЗК-12-3-0106000А-01	1

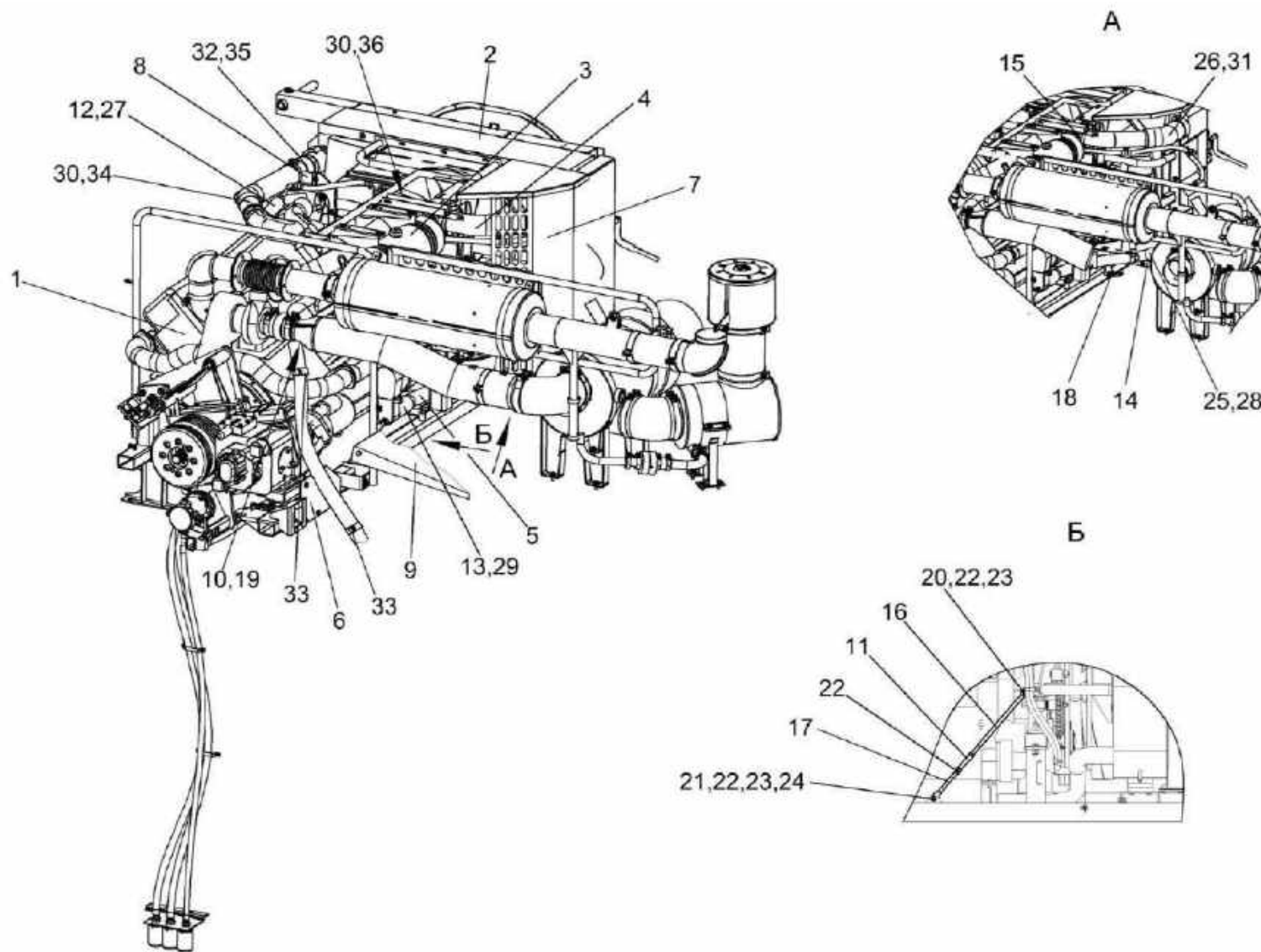

Рисунок 198 – Установка двигателя КЗК-12-3-0106000А-01 (лист 2)

№ рис	№ поз	Обозначение	Наименование	Куда входит	
				Обозначение	Кол. на 1 сб. ед.
УСТАНОВКА ДВИГАТЕЛЯ КЗК-12-3-0106000А-01 (лист 2) (рисунок 198)					
198	1-13	КЗК-12-3-0106000А-01	Установка двигателя	КЗК-2-12Т-0100000	1
				КЗК-2-12Т-0100000-01	1
	1	КЗК-12-3-0106010Б-01	Двигатель	КЗК-12-3-0106000А-01	1
	2	КЗК-12-3-0106040Б	Радиатор	КЗК-12-3-0106000А-01	1
	3	КЗК-12-3-0106090А	Рама подмоторная	КЗК-12-3-0106000А-01	1
	4	КЗК-12-3-0106180А	Труба	КЗК-12-3-0106000А-01	1
	5	КЗК-12-3-0106660А	Труба водяная верхняя	КЗК-12-3-0106000А-01	1
	6	КЗК-12-3-0106360	Хомут	КЗК-12-3-0106000А-01	2
	7	КЗК-12-3-0106490	Установка сливных рукавов	КЗК-12-3-0106000А-01	1
	8	КЗК-10-0112010	Устройство натяжное	КЗК-12-3-0106000А-01	2
	9	КЗК-12-3-0126482	Кронштейн	КЗК-12-3-0106000А-01	2
	10	КЗК-12-3-0126483	Кронштейн	КЗК-12-3-0106000А-01	1
	11	КЗК-12-3-0126484	Хомут	КЗК-12-3-0106000А-01	1
12	КВС-1-0150433	Хомут	КЗК-12-3-0106000А-01	2	
13	КГС 0116413	Хомут	КЗК-12-3-0106000А-01	2	

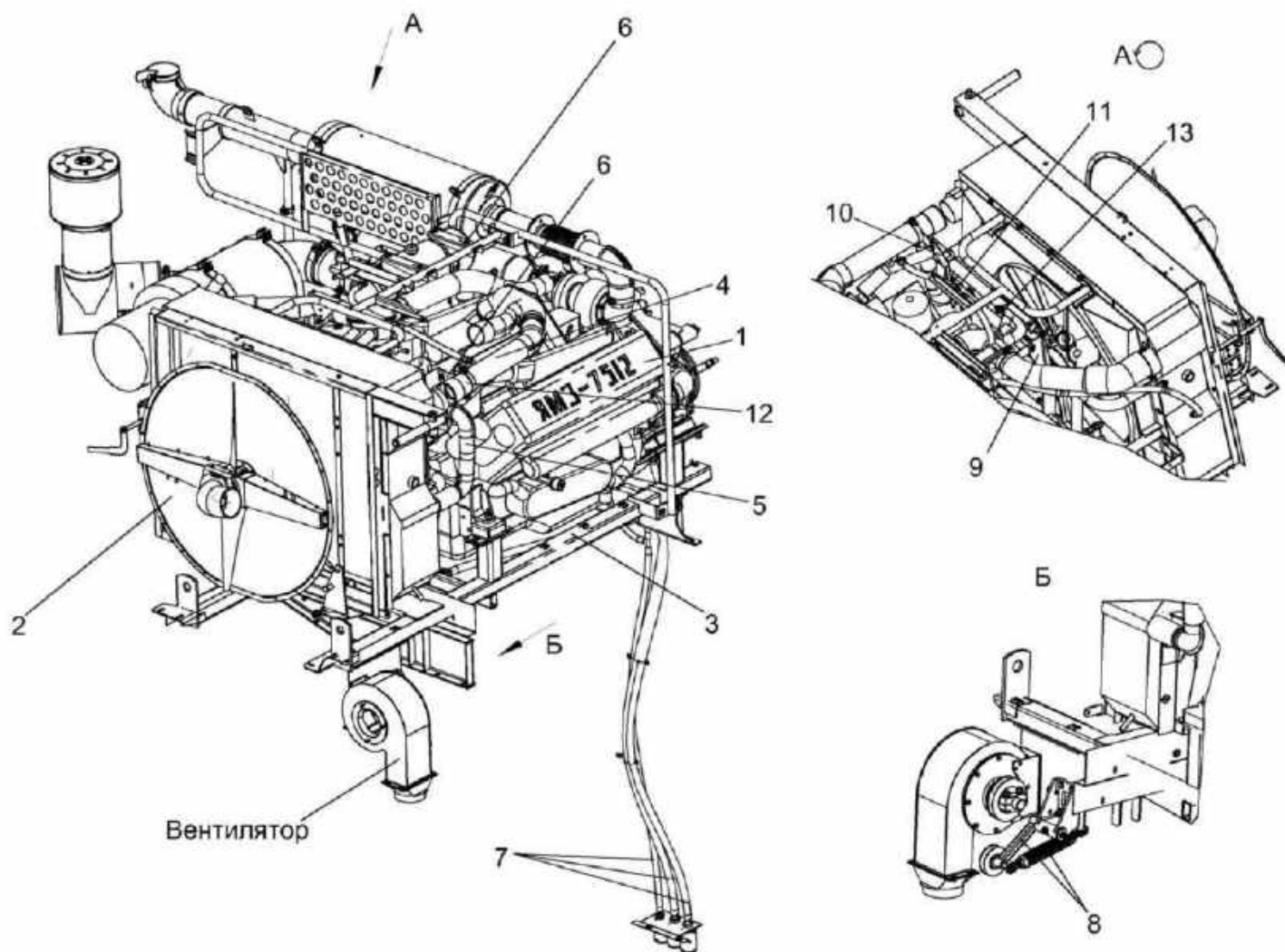

Рисунок 199 – Двигатель КЗК-12-3-0106010Б-01 (лист 1)

№ рис	№ поз	Обозначение	Наименование	Куда входит	
				Обозначение	Кол. на 1 сб. ед.
ДВИГАТЕЛЬ КЗК-12-3-0106010Б-01 (лист 1) (рисунок 199)					
199	1-35	КЗК-12-3-0106010Б-01	Двигатель	КЗК-12-3-0106000А-01	1
	5,9,11	КЗК-12-3-0106680	Установка шкива на двигатель	КЗК-12-3-0106010Б-01	1
	1	КЗК-12-3-0106140В	Балка	КЗК-12-3-0106010Б-01	1
	2	КЗК-12-3-0106500	Угольник	КЗК-12-3-0106010Б-01	1
	3	СЭУ 0400410	Амортизатор	КЗК-12-3-0106010Б-01	2
	4	КЗК-12-3-0106101	Патрубок	КЗК-12-3-0106010Б-01	1
	5	КЗК-12-3-0106208	Шкив	КЗК-12-3-0106680	1
	6	255Б-3509245	Патрубок подвода воздуха к компрессору	КЗК-12-3-0106010Б-01	1
	7	КВС-1-0150001	Прокладка	КЗК-12-3-0106010Б-01	1
	8	КИЛ 0116635	Шпилька	КЗК-12-3-0106010Б-01	4
	9	КСН 0100665-01	Шайба	КЗК-12-3-0106680	12
	10	УЭС 0400029	Прокладка	КЗК-12-3-0106010Б-01	1
	11	УЭС-6-0400602-02	Болт	КЗК-12-3-0106680	6
	12	УЭС-7-0400694	Штуцер	КЗК-12-3-0106010Б-01	1
	13		Болт М8-6ех20 – 7796	КЗК-12-3-0106010Б-01	2
14		Болт М10-6ех25 – 7796	КЗК-12-3-0106010Б-01	2	
15		Болт М10-6ех35 – 7796	КЗК-12-3-0106010Б-01	4	

№ рис	№ поз	Обозначение	Наименование	Куда входит	
				Обозначение	Кол. на 1 сб. ед.
199	16		Гайка М16-6G – 2526	КЗК-12-3-0106010Б-01	4
	17		Гайка М16-6G – 5915	КЗК-12-3-0106010Б-01	4
	18		Шайба 10Т 65Г – 6402	КЗК-12-3-0106010Б-01	12
	19		Кольцо В50 – 13940	КЗК-12-3-0106010Б-01	1
	20		Кольцо 008-011-19-2-2 – 18829/9833	КЗК-12-3-0106010Б-01	2
	21		Масленка 2.3.45 – 19853	КЗК-12-3-0106010Б-01	1
	22		Датчик указателя температуры жидкости ДУТЖ-01	КЗК-12-3-0106010Б-01	1
	23		Датчик аварийной температуры жидкости ДАТЖ-02	КЗК-12-3-0106010Б-01	1
	24		Двигатель ЯМЗ-238ДЕ-22	КЗК-12-3-0106010Б-01	1
	25		Прокладка 236-1002284	КЗК-12-3-0106010Б-01	1
	26		Компрессор 5336-3509012-05	КЗК-12-3-0106010Б-01	1
	27		Прокладка 500-3504103	КЗК-12-3-0106010Б-01	1
	28		Трубка со шлангом 5336-3509278	КЗК-12-3-0106010Б-01	1
	29		Крышка предохранительная 500-3509105	КЗК-12-3-0106010Б-01	1
30		Трубка подвода масла 6422-3509262	КЗК-12-3-0106010Б-01	1	
31		Угольник 379051	КЗК-12-3-0106010Б-01	2	
32		Угольник 379737	КЗК-12-3-0106010Б-01	1	

№ рис	№ поз	Обозначение	Наименование	Куда входит	
				Обозначение	Кол. на 1 сб. ед.
199	33		Угольник 402766	КЗК-12-3-0106010Б-01	1
	34		Ремень AVX13X1075 La (поставка с двигателем)	КЗК-12-3-0106010Б-01	1
	35		Ремень ВХ 943Lw17X900Li (поставка с двигателем)	КЗК-12-3-0106010Б-01	1

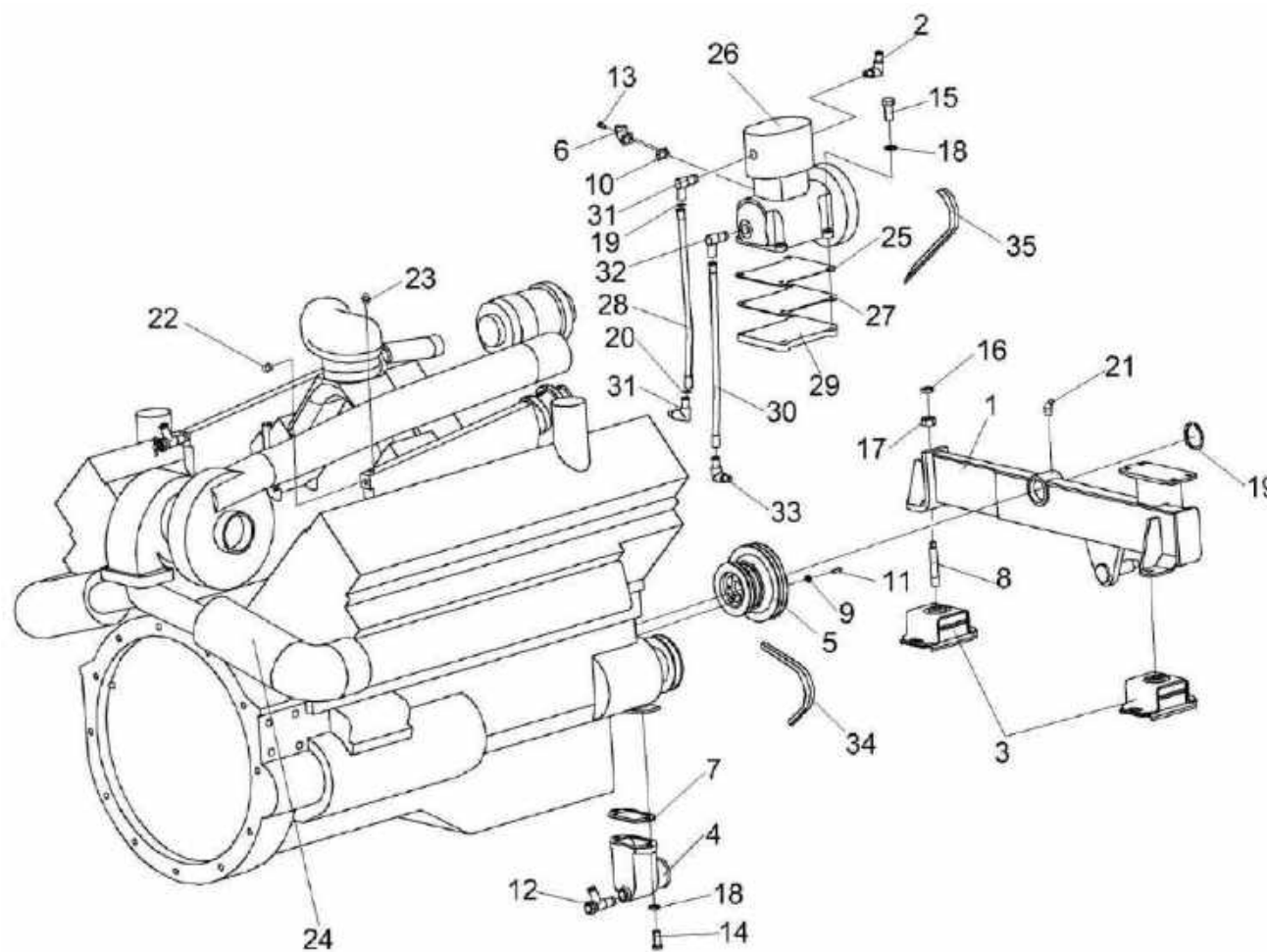

Рисунок 200 – Двигатель КЗК-12-3-0106010Б-01 (лист 2)

№ рис	№ поз	Обозначение	Наименование	Куда входит	
				Обозначение	Кол. на 1 сб. ед.
ДВИГАТЕЛЬ КЗК-12-3-0106010Б-01 (лист 2) (рисунок 200)					
200	1-29	КЗК-12-3-0106010Б-01	Двигатель	КЗК-12-3-0106000А-01	1
	1	КЗК-12-3-0106100	Опора редуктора	КЗК-12-3-0106010Б-01	1
	2	КЗК-12-3-0220090А	Опора	КЗК-12-3-0106010Б-01	1
	3	КЗК-12-16-0106020	Установка муфты	КЗК-12-3-0106010Б-01	1
	4	КЗК-12-0114850	Установка гидронасоса	КЗК-12-3-0106010Б-01	1
	5	КЗК-12-0114890	Установка гидронасоса	КЗК-12-3-0106010Б-01	1
	6	КЗК-10-0106160	Амортизатор	КЗК-12-3-0106010Б-01	2
	7	КЗК-12-0700570	Датчик давления со жгутом в сборе	КЗК-12-3-0106010Б-01	1
	8	КВС-1-0150320	Кронштейн	КЗК-12-3-0106010Б-01	1
	9	КВС-1-0150003	Прокладка	КЗК-12-3-0106010Б-01	1
	10	КЗК-12-0106102-01	Патрубок	КЗК-12-3-0106010Б-01	1
	11	КИЛ 0116635	Шпилька	КЗК-12-3-0106010Б-01	4
	12	УЭС0100607	Шайба	КЗК-12-3-0106010Б-01	12
	13	УЭС-6-0400614	Штуцер	КЗК-12-3-0106010Б-01	1
	14	УЭС-6-0400618	Болт	КЗК-12-3-0106010Б-01	12
	15		Болт М12-6ех30 – 7796	КЗК-12-3-0106010Б-01	12
16		Болт М14-6ех35 – 7796	КЗК-12-3-0106010Б-01	6	

№ рис	№ поз	Обозначение	Наименование	Куда входит	
				Обозначение	Кол. на 1 сб. ед.
200	17		Болт М16-6ех50 – 7796	КЗК-12-3-0106010Б-01	2
	18		Гайка М16-6G – 2526	КЗК-12-3-0106010Б-01	4
	19		Гайка М10-6G – 5915	КЗК-12-3-0106010Б-01	6
	20		Гайка М16-6G – 5915	КЗК-12-3-0106010Б-01	4
	21		Шайба 10Т 65Г – 6402	КЗК-12-3-0106010Б-01	12
	22		Шайба 12Т 65Г – 6402	КЗК-12-3-0106010Б-01	12
	23		Шайба 14Т 65Г – 6402	КЗК-12-3-0106010Б-01	6
	24		Шайба 16Т 65Г – 6402	КЗК-12-3-0106010Б-01	2
	25		Датчик давления ДД-10-07М	КЗК-12-3-0106010Б-01	1
	26		Датчик аварийного давления масла ДАДМ	КЗК-12-3-0106010Б-01	1
	27		Датчик указателя температуры жидкости ДУТЖ-01	КЗК-12-3-0106010Б-01	1
	28		Датчик аварийной температуры жидкости ДАТЖ-02	КЗК-12-3-0106010Б-01	1
	29		Двигатель ЯМЗ-238ДЕ-22	КЗК-12-3-0106010Б-01	1

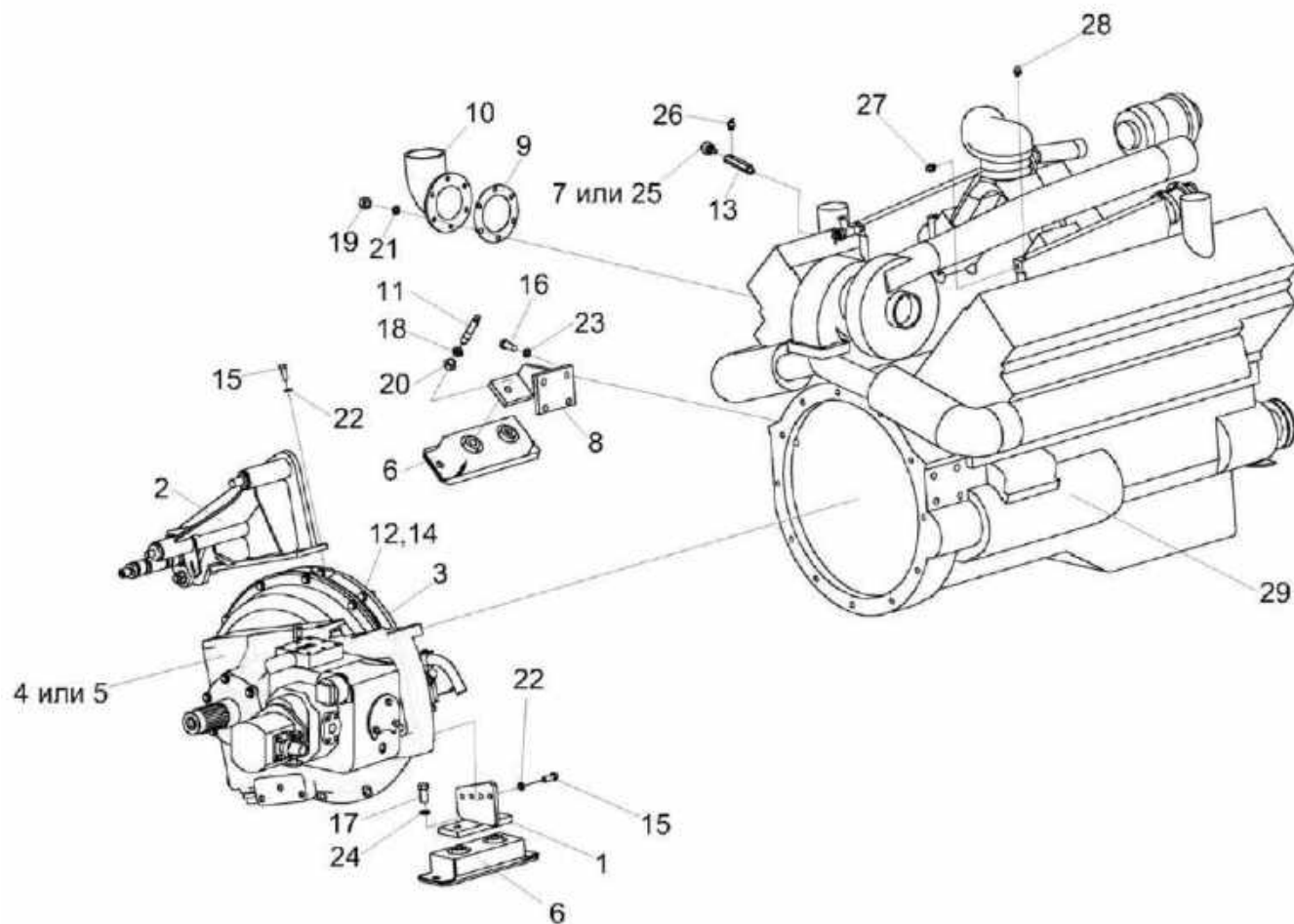

Рисунок 201 – Установка муфты КЗК-12-16-0106020

№ рис	№ поз	Обозначение	Наименование	Куда входит	
				Обозначение	Кол. на 1 сб. ед.
УСТАНОВКА МУФТЫ КЗК-12-16-0106020 (рисунок 201)					
201	1-14	КЗК-12-16-0106020	Установка муфты	КЗК-12-3-0106010Б-01	1
	1,8-10	КЗК-12-3-0106050	Диск ведомый	КЗК-12-16-0106020	1
	2,3,5,11,13	УЭС-6-0400040	Проставка	КЗК-12-16-0106020	1
	1	КЗК-12-3-0106102	Диск ведомый	КЗК-12-3-0106050	1
	2	УЭС-6-0400101	Проставка	УЭС-6-0400040	1
	3	УЭС-7-0400401А	Диск	УЭС-6-0400040	1
	4	КСН0100665-01	Шайба	КЗК-12-16-0106020	12
	5	УЭС-6-0400601	Палец	УЭС-6-0400040	16
	6	УЭС-6-0400602-01	Болт	КЗК-12-16-0106020	12
	7	31.01-2165	Шайба	КЗК-12-16-0106020	16
	8	14-0150	Шайба	КЗК-12-3-0106050	10
	9	31-0414	Болт крепления маховика	КЗК-12-3-0106050	10
	10	31.01-2196	Втулка шлицевая	КЗК-12-3-0106050	1
	11		Болт М8-6ЕХ30 – 7796	УЭС-6-0400040	12
12		Гайка М14Х1,5-6G – 2526	КЗК-12-16-0106020	32	
13		Шайба 8Т 65Г 06 - 6402	УЭС-6-0400040	12	
14		Амортизатор 31.01-2199А	КЗК-12-16-0106020	16	

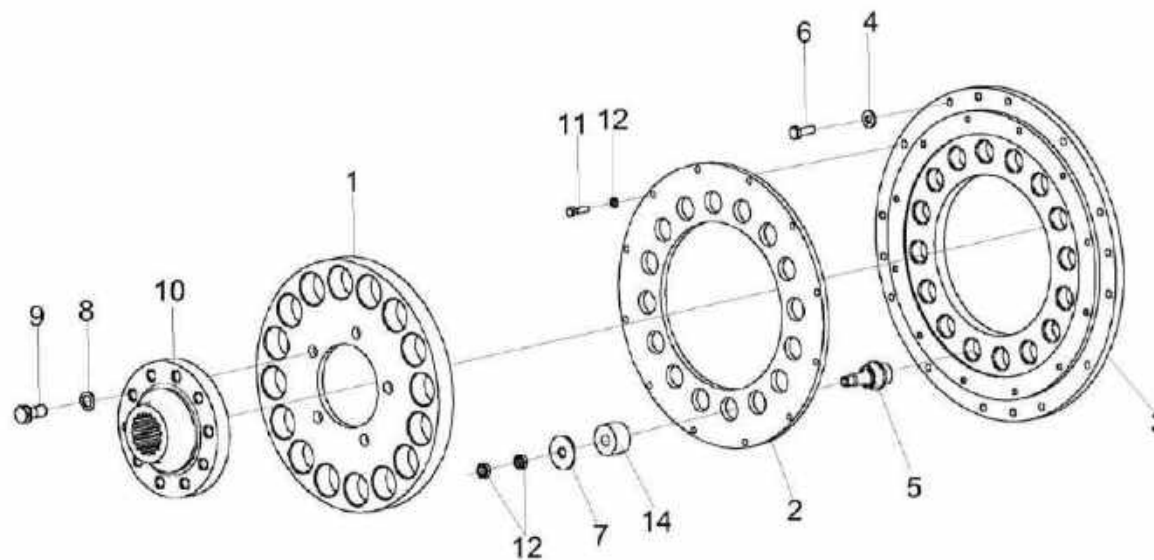

Рисунок 202 – Установка гидронасосов КЗК-12-0114890

№ рис	№ поз	Обозначение	Наименование	Куда входит	
				Обозначение	Кол. на 1 сб. ед.
УСТАНОВКА ГИДРОНАСОСОВ КЗК-12-0114890 (рисунок 202)					
202	1-21	КЗК-12-0114890	Установка гидронасосов	КЗК-12-3-0106010Б-01	1
	3-5,9,21	КЗК-12-0602860	Установка гидронасосов	КЗК-12-0114890	1
	1	КЗК-12-0114100-04	Мультипликатор	КЗК-12-0114890	1
	2	КЗК-12-0601530	Гидронасос	КЗК-12-0114890	1
	3	КЗК-12-0602850	Гидронасос двухсекционный	КЗК-12-0602860	1
	4	А 23.02.170	Хомут стяжной	КЗК-12-0602860	1
	5	УЭС 0602300	Угольник	КЗК-12-0602860	1
	6	КЗК-12-3-0106606-01	Шпилька	КЗК-12-0114890	2
	7	КЗК-12-3-0106624	Обойма	КЗК-12-0114890	1
	8	КЗК-12-3-0106625	Полумуфта	КЗК-12-0114890	1
	9	РНД 0320022-33	Рукав всасывающий 17 G-20 (SAE 100 R4) DN32 (L=560±5) мм	КЗК-12-0602860	1
	10	PCM 10.05.04.612Б	Шпилька	КЗК-12-0114890	4
	11	УЭС 0000493	Шайба	КЗК-12-0114890	4
	12		Гайка М10-6G – 5915	КЗК-12-0114890	2
	13		Гайка М14-6G – 5915	КЗК-12-0114890	4
14		Кольцо В13 – 13941	КЗК-12-0114890	1	
15		Кольцо В35 – 13941	КЗК-12-0114890	2	

№ рис	№ поз	Обозначение	Наименование	Куда входит	
				Обозначение	Кол. на 1 сб. ед.
202	16		Кольцо В13 – 13943	КЗК-12-0114890	1
	17		Кольцо В353 – 13943	КЗК-12-0114890	2
	18		Шайба 10Т 65Г – 6402	КЗК-12-0114890	2
	19		Шайба 14Т 65Г – 6402	КЗК-12-0114890	4
	20		Шайба С.10.01 – 11371	КЗК-12-0114890	2
	21		Рукав высокого давления РВД 16-2SN-M27x1,5-60°-800-0°-90°	КЗК-12-0602860	1

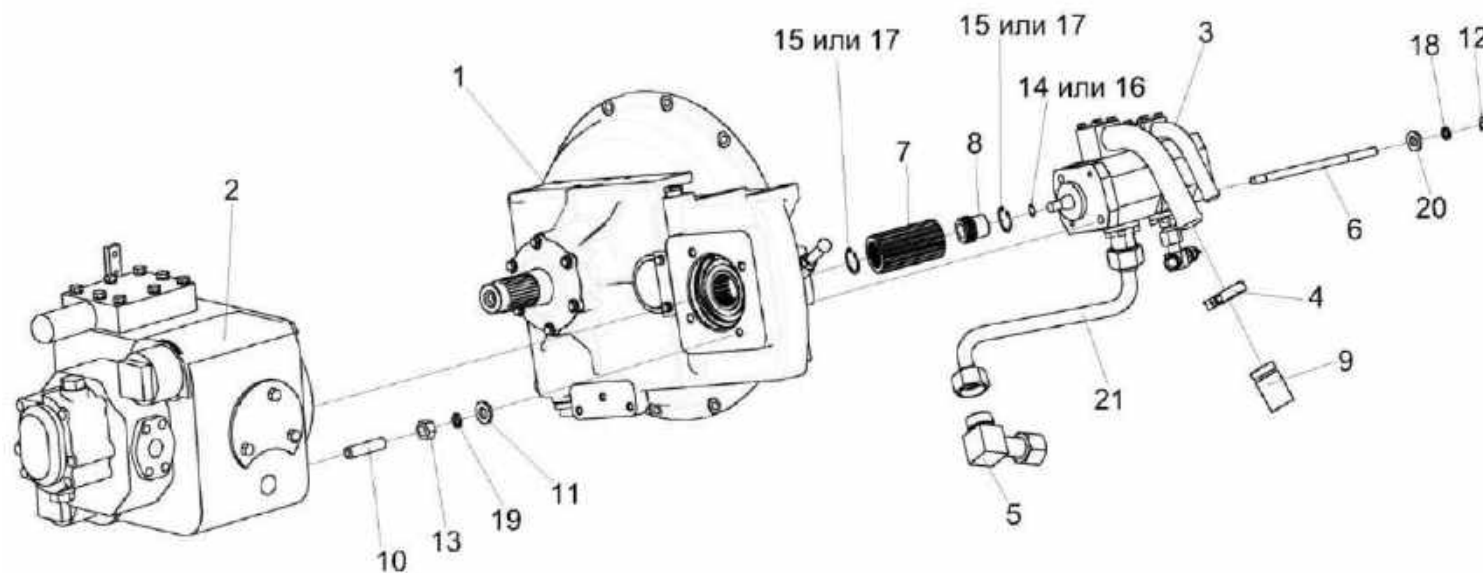

Рисунок 203 – Гидронасос КЗК-12-0601530

№ рис	№ поз	Обозначение	Наименование	Куда входит	
				Обозначение	Кол. на 1 сб. ед.
ГИДРОНАСОС КЗК-12-0601530 (рисунок 203)					
203	1-9	КЗК-12-0601530	Гидронасос	КЗК-12-0114890	1
	1,5-7	КЗК-12-0601330	Крестовина	КЗК-12-0601530	1
	1	КЗК-12-0601340	Крестовина	КЗК-12-0601330	1
	2	УЭС 0601060А	Угольник ввертный	КЗК-12-0601530	1
	3	КЗК-12-0601615	Штуцер	КЗК-12-0601530	1
	4	КГС 0108607	Штуцер	КЗК-12-0601530	1
	5	КИЛ 0108602	Контргайка	КЗК-12-0601530 КЗК-12-0601330	1 1
	6		Кольцо 019-023-25-2-2 – 18829/9833	КЗК-12-0601530 КЗК-12-0601330	2 1
	7		Датчик указателя температуры жидкости ДУТЖ-01	КЗК-12-0601330	1
8		Насос аксиально-поршневой регулируемый PVH112/МН1 R1D1А А1А1 АВ N	КЗК-12-0601530	1	
9		Соединение резьбовое с колпачком АВ20-11/В08L	КЗК-12-0601530	1	

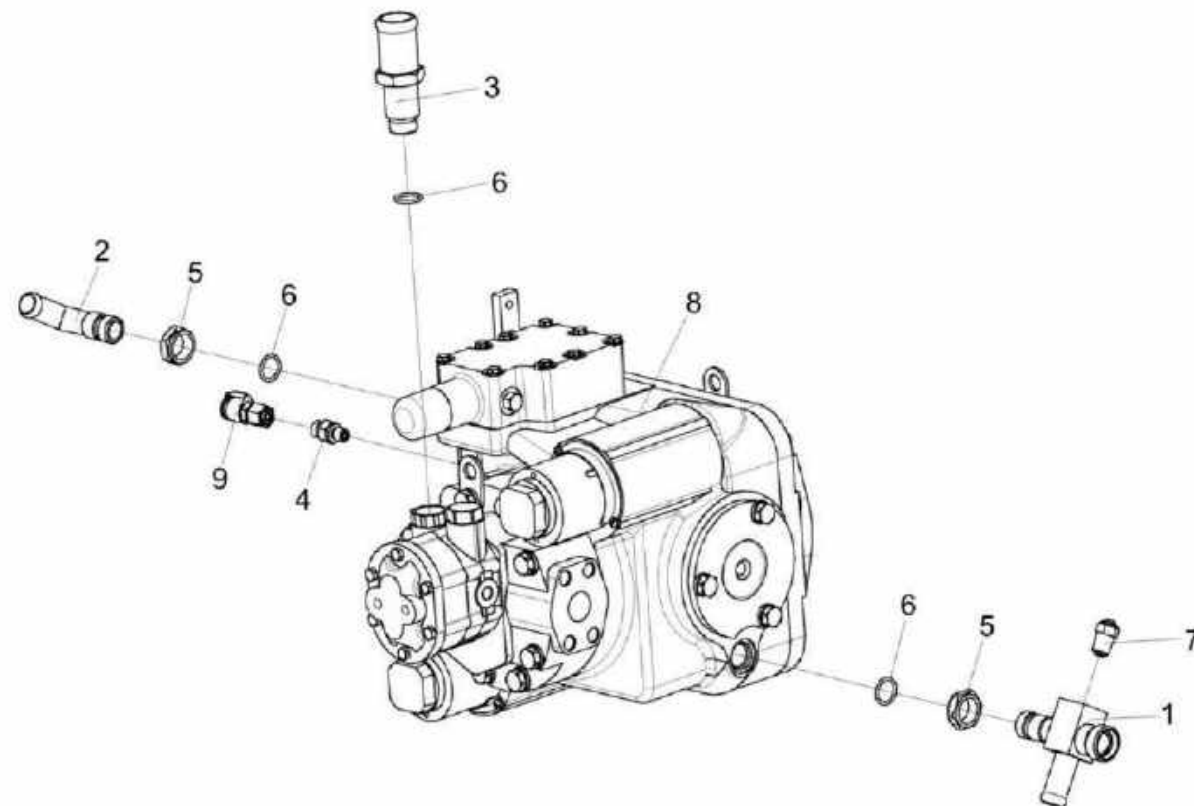

Рисунок 204 – Установка гидронасосов КЗК-12-0114850

№ рис	№ поз	Обозначение	Наименование	Куда входит	
				Обозначение	Кол. на 1 сб. ед.
УСТАНОВКА ГИДРОНАСОСОВ КЗК-12-0114850 (рисунок 204)					
204	1-17	КЗК-12-0114850	Установка гидронасосов	КЗК-12-3-0106010Б-01	1
	2,4,7,17	КЗК-12-0601610	Установка гидронасосов	КЗК-12-0114850	1
	1	КЗК-12-0114100-05	Мультипликатор	КЗК-12-0114850	1
	2	КЗК-12-0601510	Насос двухсекционный	КЗК-12-0601610	1
	3	КЗК-12-0602890	Насос	КЗК-12-0114850	1
	4	А 23.02.170	Хомут стяжной	КЗК-12-0601610	1
	5	КЗК-12А-1-0100601	Полумуфта	КЗК-12-0114850	1
	6	КЗК-12-3-0106624	Обойма	КЗК-12-0114850	1
	7	РНД 0320022-65	Рукав всасывающий 17 G-20 (SAE 100 R4) DN32 L=(1200±10) мм	КЗК-12-0601610	1
	8	КИС 0107005	Прокладка	КЗК-12-0114850	1
	9	КИС 0118022	Прокладка	КЗК-12-0114850	1
	10	РСМ 10.05.04.612Б	Шпилька	КЗК-12-0114850	4
	11	УЭС 0000493	Шайба	КЗК-12-0114850	4
	12		Болт М8-6х30 – 7796	КЗК-12-0114850	4
13		Гайка М14-6G – 5915	КЗК-12-0114850	4	
14		Кольцо В35 – 13941	КЗК-12-0114850	2	
		Кольцо В35 – 13943	КЗК-12-0114850	2	

№ рис	№ поз	Обозначение	Наименование	Куда входит	
				Обозначение	Кол. на 1 сб. ед.
204	15		Шайба 8Т 65Г – 6402	КЗК-12-0114850	4
	16		Шайба 14 65Г – 6402	КЗК-12-0114850	4
	17		Рукав высокого давления РВД 16-2SN-M27x1,5-60°-600-0°-90°	КЗК-12-0601610	1

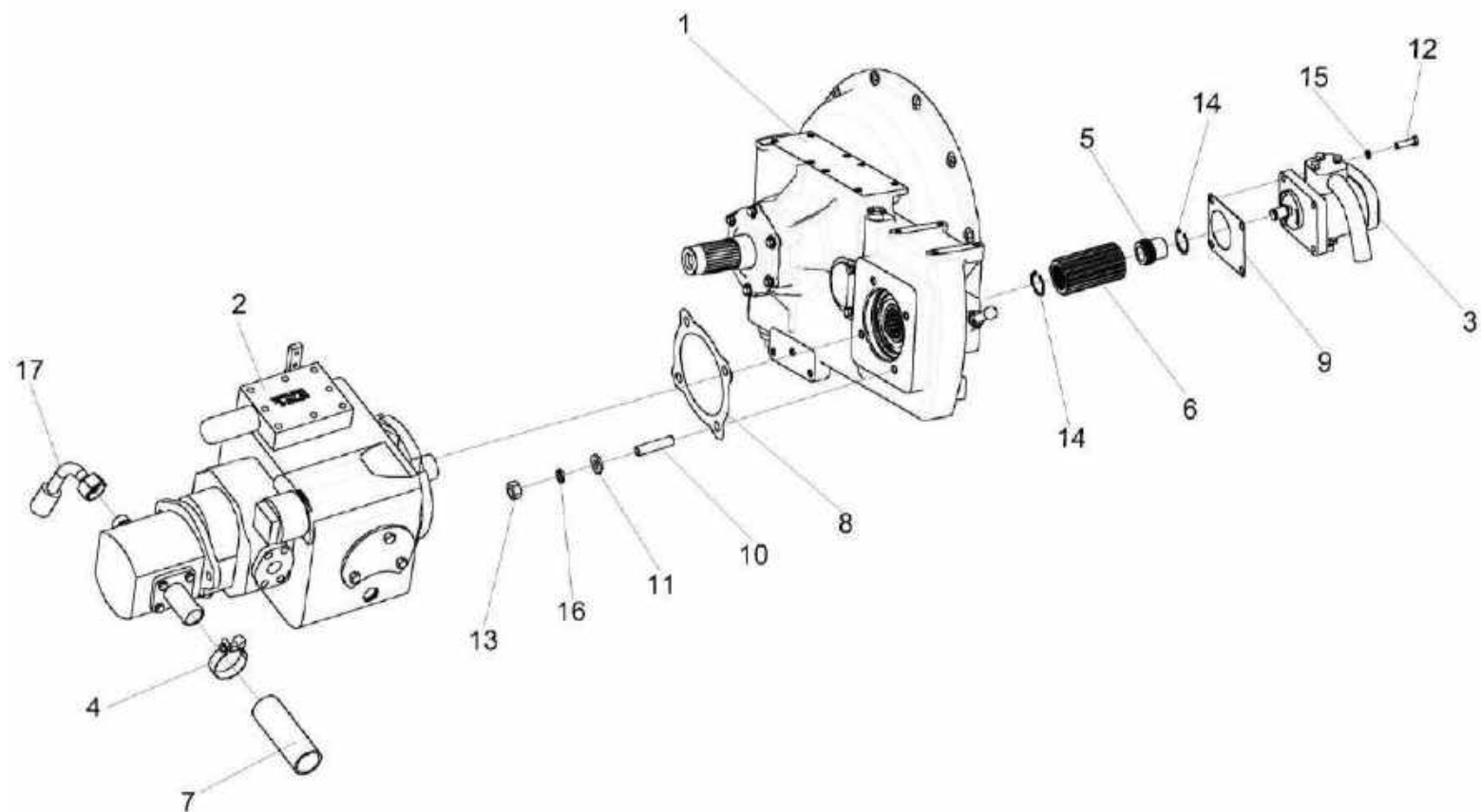

Рисунок 205 – Насос двухсекционный КЗК-12-0601510

№ рис	№ поз	Обозначение	Наименование	Куда входит	
				Обозначение	Кол. на 1 сб. ед.
НАСОС ДВУХСЕКЦИОННЫЙ КЗК-12-0601510 (рисунок 205)					
205	1-18	КЗК-12-0601510	Насос двухсекционный	КЗК-12-0601610	1
	1,6,11,15	КЗК-12-0601330	Крестовина	КЗК-12-0601510	1
	1	КЗК-12-0601340	Крестовина	КЗК-12-0601330	
	2	КПК 0800090	Фланец	КЗК-12-0601510	1
	3	УЭС 0601060А	Угольник ввертный	КЗК-12-0601510	1
	4	КЗК-12-0601619	Штуцер	КЗК-12-0601510	1
	5	КГС 0108607	Штуцер	КЗК-12-0601510	1
	6	КИЛ 0108602	Контргайка	КЗК-12-0601510 КЗК-12-0601330	1 1
	7	КИЛ 0118661	Фланец	КЗК-12-0601510	1
	8	УЭС-7-0602618	Штуцер	КЗК-12-0601510	1
	9		Болт М8-6х20 – 7796	КЗК-12-0601510	8
	10		Шайба 8 65Г – 6402	КЗК-12-0601510	8
	11		Кольцо 019-023-25-2-2 – 18829/9833	КЗК-12-0601510 КЗК-12-0601330	1 1
	12		Кольцо 030-035-30-2-2 – 18829/9833	КЗК-12-0601510	1
13		Кольцо 030-034-25-2-2 – 18829/9833	КЗК-12-0601510	1	
14		Кольцо 038-042-25-2-2 – 18829/9833	КЗК-12-0601510	1	

№ рис	№ поз	Обозначение	Наименование	Куда входит	
				Обозначение	Кол. на 1 сб. ед.
205	15		Датчик указателя температуры жидкости ДУТЖ-01	КЗК-12-0601330	1
	16		Кольцо уплотнительное 16,5x2,5 70 NBR	КЗК-12-0601510	1
	17		Соединение резьбовое с колпачком AB20-11/BO8L	КЗК-12-0601510	1
	18		Тандем насосов (PVH112/MH1 R1D1A A1E16AB)+(GP2.5K20R-A333AA-F) N	КЗК-12-0601510	1

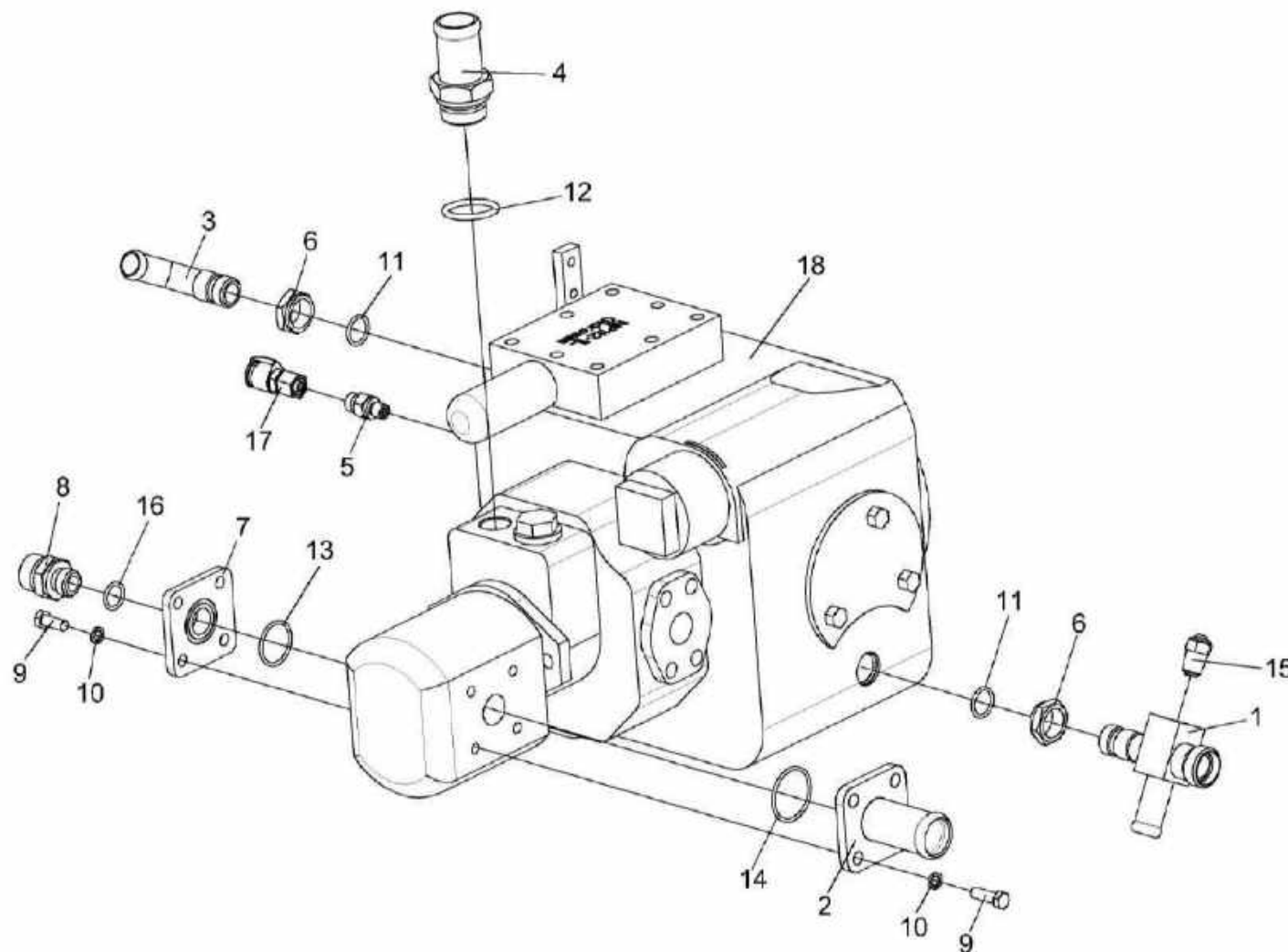

Рисунок 206 – Насос КЗК-12-0602890

№ рис	№ поз	Обозначение	Наименование	Куда входит	
				Обозначение	Кол. на 1 сб. ед.
НАСОС КЗК-12-0602890 (рисунок 206)					
206	1-12	КЗК-12-0602890	Насос	КЗК-12-0114850	1
	1	КЗК-12-0602950	Фланец	КЗК-12-0602890	1
	2	КЗК-10-0602631	Корпус	КЗК-12-0602890	1
	3	КИС 0118008Б	Кольцо	КЗК-12-0602890	1
	4	КПК 0800602	Штуцер	КЗК-12-0602890	1
	5		Болт М8-6ех40 – 7796	КЗК-12-0602890	4
	6		Болт М8-6ех45 – 7796	КЗК-12-0602890	3
	7		Шайба 8 65Г – 6402	КЗК-12-0602890	7
	8		Кольцо В16 – 13942	КЗК-12-0602890	1
	9		Кольцо 017-021-25-2-2 – 18829/9833	КЗК-12-0602890	1
	10		Кольцо 019-023-25-2-2 – 18829/9833	КЗК-12-0602890	1
	11		Насос шестеренный НШ14Ж-3-04Л	КЗК-12-0602890	1
12		Соединение резьбовое с колпачком АВ20-11/ВО8L	КЗК-12-0602890	1	

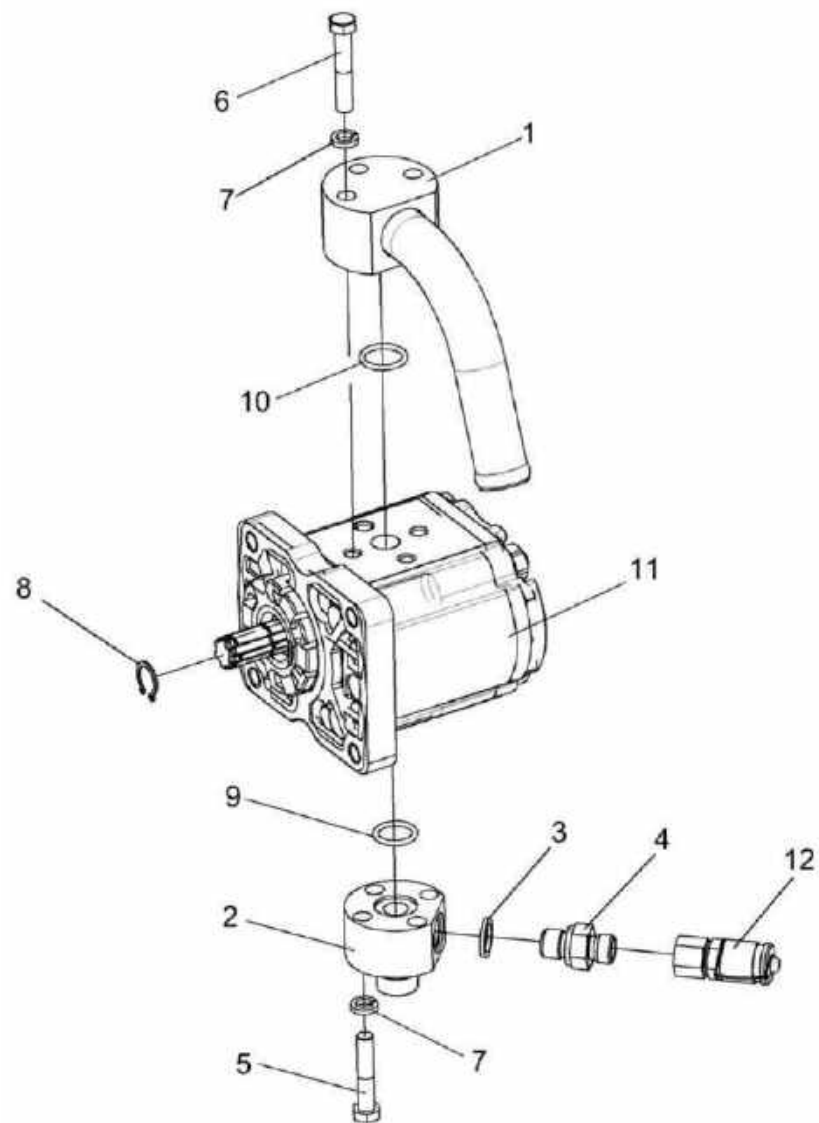

Рисунок 207 – Установка гидронасосов КЗК-12-0602860

№ рис	№ поз	Обозначение	Наименование	Куда входит	
				Обозначение	Кол. на 1 сб. ед.

УСТАНОВКА ГИДРОНАСОСОВ КЗК-12-0602860 (рисунок 207)

207	1-5	КЗК-12-0602860	Установка гидронасосов	КЗК-12-0114890	1
	1	КЗК-12-0602850	Гидронасос двухсекционный	КЗК-12-0602860	1
	2	А 23.02.170	Хомут стяжной	КЗК-12-0602860	1
	3	УЭС 0602300	Угольник	КЗК-12-0602860	1
	4	РНД 0320022-33	Рукав Рукав всасывающий 17 G-20 (SAE 100 R4) DN32 L=(560±5) мм	КЗК-12-0602860	1
	5		Рукав высокого давления РВД 16-2SN-M27x1,5-60°-800-0°-90°	КЗК-12-0602860	1

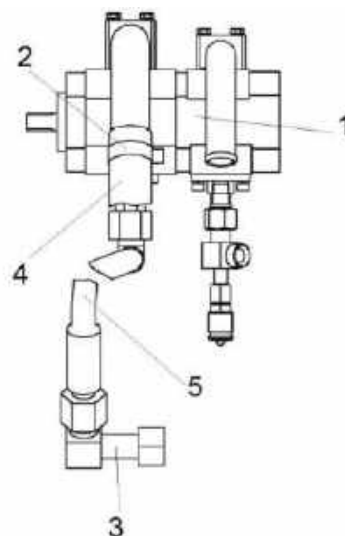

Рисунок 208 – Гидронасос двухсекционный КЗК-12-0602850

№ рис	№ поз	Обозначение	Наименование	Куда входит	
				Обозначение	Кол. на 1 сб. ед.
ГИДРОНАСОС ДВУХСЕКЦИОННЫЙ КЗК-12-0602850 (рисунок 208)					
208	1-15	КЗК-12-0602850	Гидронасос двухсекционный	КЗК-12-0602860	1
	1	КЗК-12-0602460-01	Тройник	КЗК-12-0602850	1
	2	КЗК-12-0602920А	Фланец	КЗК-12-0602850	1
	3	КЗК-12-0602930	Фланец	КЗК-12-0602850	1
	4	КЗК-12-0602625	Фланец	КЗК-12-0602850	1
	5	КЗК-12-0602626	Фланец	КЗК-12-0602850	1
	8		Болт М6-6х20 – 7798	КЗК-12-0602850	8
	9		Болт М6-6х45 – 7798	КЗК-12-0602850	4
	10		Болт М6-6х55 – 7798	КЗК-12-0602850	4
	11		Кольцо 019-023-25-2-2 – 18829/9833	КЗК-12-0602850	2
	12		Кольцо 024-028-25-2-2 – 18829/9833	КЗК-12-0602850	2
	13		Шайба 6Т 65Г – 6402	КЗК-12-0602850	16
	14		Насос шестеренный GP2K20/2K12L- B291CC-V	КЗК-12-0602850	1
	15		Соединение резьбовое с колпачком AB20-11/BO8L	КЗК-12-0602850	1

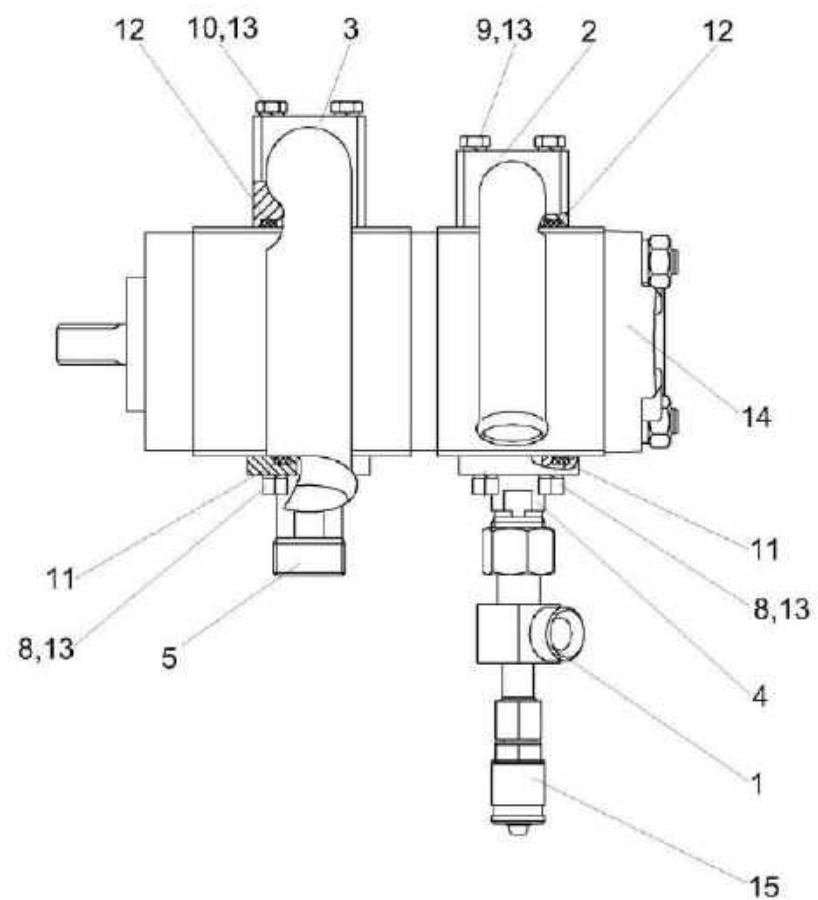

Рисунок 209 – Мультипликатор КЗК-12-0114100-04, КЗК-12-0114100-05

№ рис	№ поз	Обозначение	Наименование	Куда входит	
				Обозначение	Кол. на 1 сб. ед.
МУЛЬТИПЛИКАТОР КЗК-12-0114100-04, КЗК-12-0114100-05 (рисунок 209)					
209	1-5,7,9-12,14, 16,17,19-28, 30,31,34-47	КЗК-12-0114100-04	Мультипликатор	КЗК-12-0114890	1
	1-4,6,7,9-12, 14,16,17,19- 28,30,31,34- 47	КЗК-12-0114100-05	Мультипликатор	КЗК-12-0114850	1
	13,18,29,39,40	КЗК-12-0114010	Шестерня	КЗК-12-0114100-04	1
				КЗК-12-0114100-05	1
	8,46,47	КЗК-13-0114020	Крышка	КЗК-12-0114100-04	1
				КЗК-12-0114100-05	1
	15,32,33	КЗК-1420-0114020	Ось	КЗК-12-0114100-04	1
				КЗК-12-0114100-05	1
	1	КВС-2-0104120	Маслоуказатель	КЗК-12-0114100-04	1
				КЗК-12-0114100-05	1
	2	КЗР 0114230	Сапун	КЗК-12-0114100-04	1
				КЗК-12-0114100-05	1
	3	3518020-43450	Пробка магнитная	КЗК-12-0114100-04	1
				КЗК-12-0114100-05	1
	4	КЗК-12-0114001	Прокладка	КЗК-12-0114100-04	1
КЗК-12-0114100-05				1	
5	КЗК-12-0114111А	Корпус	КЗК-12-0114100-04	1	

№ рис	№ поз	Обозначение	Наименование	Куда входит	
				Обозначение	Кол. на 1 сб. ед.
209	6	КЗК-12-0114111А-01	Корпус	КЗК-12-0114100-05	1
	7	КЗК-12-0114117	Крышка	КЗК-12-0114100-04	1
				КЗК-12-0114100-05	1
	8	КЗК-13-0114101	Крышка	КЗК-13-0114020	1
	9	КЗК-12-0114501	Прокладка регулировочная	КЗК-12-0114100-04	2
				КЗК-12-0114100-05	2
	10	КЗК-12-0114501-01	Прокладка регулировочная	КЗК-12-0114100-04	1
				КЗК-12-0114100-05	1
	11	КЗК-12-0114501-02	Прокладка регулировочная	КЗК-12-0114100-04	1
				КЗК-12-0114100-05	1
	12	КЗК-12-0114501-03	Прокладка регулировочная	КЗК-12-0114100-04	1
				КЗК-12-0114100-05	1
	13	КЗК-12-0114601	Шестерня	КЗК-12-0114010	1
	14	КЗК-12-0114603	Шестерня	КЗК-12-0114100-04	1
				КЗК-12-0114100-05	1
	15	КЗК-1420-0114602	Ось	КЗК-1420-0114020	1
	16	КЗК-12-0114607	Шестерня	КЗК-12-0114100-04	1
				КЗК-12-0114100-05	1
17	КЗК-12-0114615	Вал	КЗК-12-0114100-04	1	
			КЗК-12-0114100-05	1	
18	КЗК-12-0114801	Кольцо	КЗК-12-0114010	1	

№ рис	№ поз	Обозначение	Наименование	Куда входит	
				Обозначение	Кол. на 1 сб. ед.
209	19	КЗК-12-0114802	Втулка	КЗК-12-0114100-04	2
				КЗК-12-0114100-05	2
	20	КИС 0118005	Прокладка	КЗК-12-0114100-04	1
				КЗК-12-0114100-05	1
	21	МК-23М.03.009	Кольцо уплотняющее	КЗК-12-0114100-04	1
				КЗК-12-0114100-05	1
	22	ППК 0100507	Накладка	КЗК-12-0114100-04	1
				КЗК-12-0114100-05	1
	23		Болт М10-6ех20 – 7796	КЗК-12-0114100-04	2
				КЗК-12-0114100-05	2
	24		Болт М10-6ех30 – 7796	КЗК-12-0114100-04	6
				КЗК-12-0114100-05	6
	25		Болт М12-6ех40 – 7796	КЗК-12-0114100-04	12
				КЗК-12-0114100-05	12
	26		Шайба 10 65Г – 6402	КЗК-12-0114100-04	8
				КЗК-12-0114100-05	8
	27		Шайба 12 65Г – 6402	КЗК-12-0114100-04	12
				КЗК-12-0114100-05	12
	28		Штифт 12х36 – 3128	КЗК-12-0114100-04	2
				КЗК-12-0114100-05	2
29			Кольцо В110 – 13941	КЗК-12-0114010	1
30			Кольцо В125 – 13941	КЗК-12-0114100-04	1
				КЗК-12-0114100-05	1

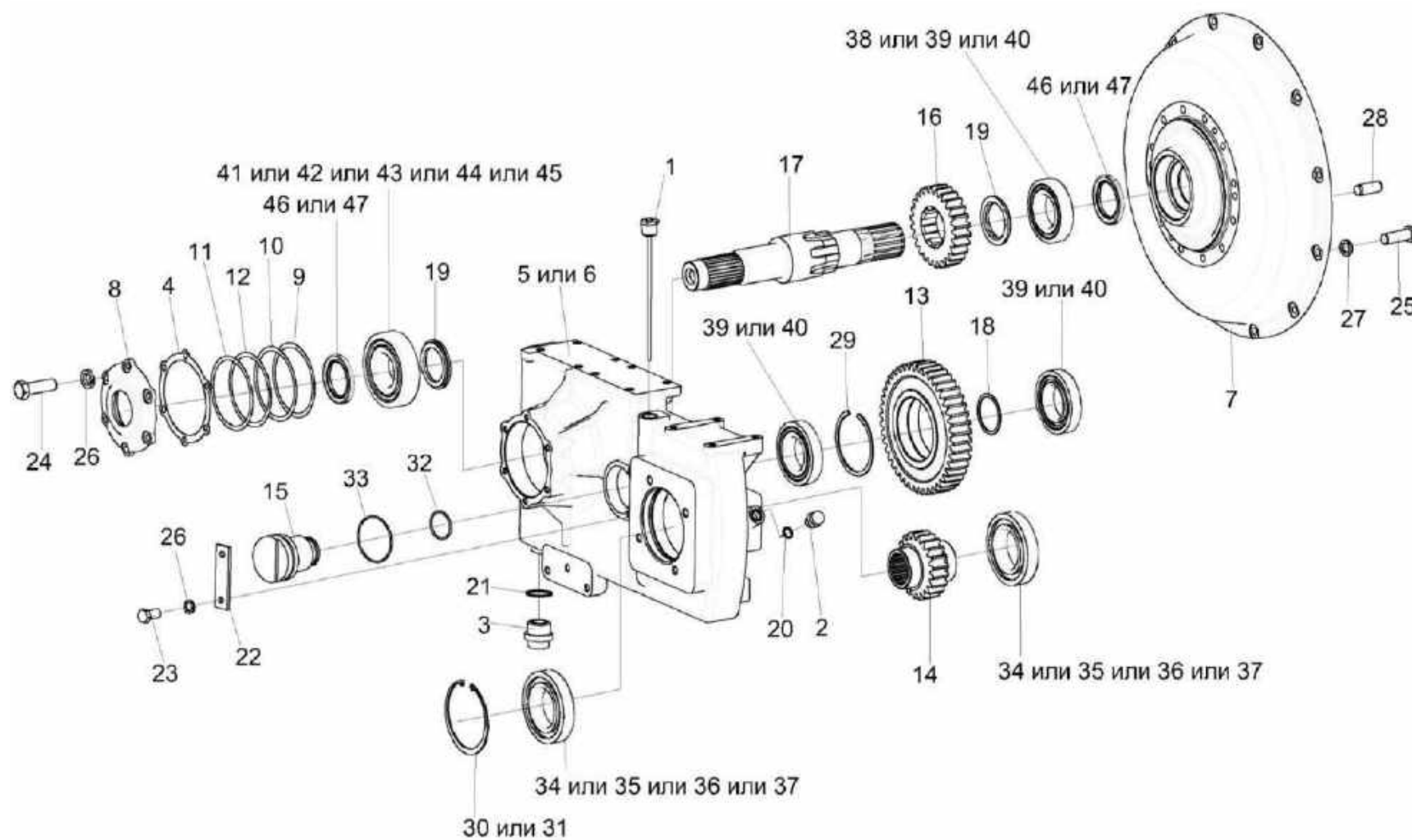
№ рис	№ поз	Обозначение	Наименование	Куда входит	
				Обозначение	Кол. на 1 сб. ед.
209	31		Кольцо В125 – 13943	КЗК-12-0114100-04	1
				КЗК-12-0114100-05	1
	32		Кольцо 054-060-36-2-6– 18829/9833	КЗК-1420-0114020	1
	33		Кольцо 070-080-58-2-6 – 18829/9833	КЗК-1420-0114020	1
	34		Подшипник 6214, Швеция, "SKF"	КЗК-12-0114100-04	2
				КЗК-12-0114100-05	2
	35		Подшипник 6214, Германия, "FAG"	КЗК-12-0114100-04	2
				КЗК-12-0114100-05	2
	36		Подшипник 6214, Испания, "FERSA"	КЗК-12-0114100-04	2
				КЗК-12-0114100-05	2
	37		Подшипник 6214, Франция, "SNR"	КЗК-12-0114100-04	2
				КЗК-12-0114100-05	2
	38		Подшипник NJ212EW	КЗК-12-0114100-04	1
				КЗК-12-0114100-05	1
	39		Подшипник NJ212ЕСJ	КЗК-12-0114100-04	1
				КЗК-12-0114100-05	1
				КЗК-12-0114010	2
	40		Подшипник NJ212EG15	КЗК-12-0114100-04	1
				КЗК-12-0114100-05	1
				КЗК-12-0114010	2
	41		Подшипник NJ312ЕСP	КЗК-12-0114100-04	1
				КЗК-12-0114100-05	1

№ рис	№ поз	Обозначение	Наименование	Куда входит	
				Обозначение	Кол. на 1 сб. ед.
209	42		Подшипник NJ312ЕСJ	КЗК-12-0114100-04	1
				КЗК-12-0114100-05	1
	43		Подшипник NJ312	КЗК-12-0114100-04	1
				КЗК-12-0114100-05	1
	44		Подшипник NJ312EJS	КЗК-12-0114100-04	1
				КЗК-12-0114100-05	1
	45		Подшипник NJ312W	КЗК-12-0114100-04	1
				КЗК-12-0114100-05	1
46			Манжета ВАUMX7 60-85-8 Артикул №389828	КЗК-12-0114100-04	1
				КЗК-12-0114100-05	1
				КЗК-13-0114020	1
47			Манжета CR 60X85X8 HMSA10 V	КЗК-12-0114100-04	1
				КЗК-12-0114100-05	1
				КЗК-13-0114020	1



Рисунок 210 – Опора КЗК-12-3-0220090А

№ рис	№ поз	Обозначение	Наименование	Куда входит	
				Обозначение	Кол. на 1 сб. ед.
ОПОРА КЗК-12-3-0220090А (рисунок 210)					
210	1-4	КЗК-12-3-0220090А	Опора	КЗК-12-3-0106010Б-01	1
	1	КЗК-12-3-0220100	Опора	КЗК-12-3-0220090А	1
	2	КЗК-12-3-0220150	Ось	КЗК-12-3-0220090А	1
	3	КЗК-12-3-0220603	Шпилька	КЗК-12-3-0220090А	3
	4		Гайка М16х1,5-6G – 5915	КЗК-12-3-0220090А	9

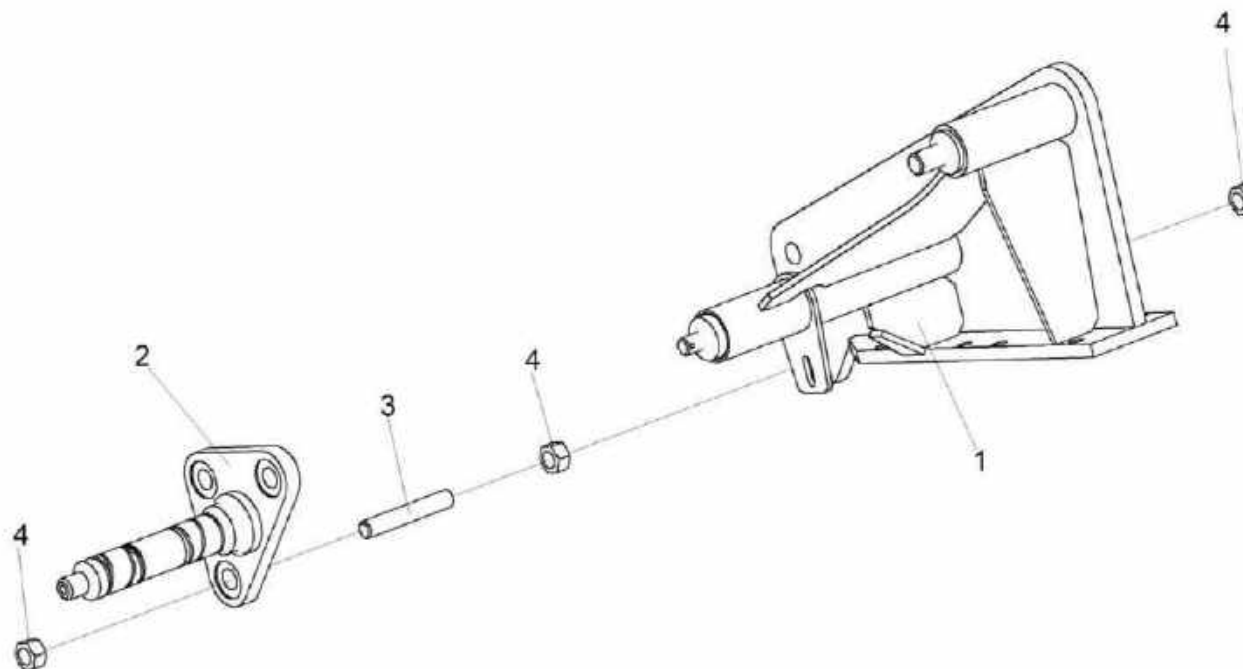

Рисунок 211 – Радиатор КЗК-12-3-0106040Б

№ рис	№ поз	Обозначение	Наименование	Куда входит	
				Обозначение	Кол. на 1 сб. ед.
РАДИАТОР КЗК-12-3-0106040Б (рисунок 211)					
211	1-13	КЗК-12-3-0106040Б	Радиатор	КЗК-12-3-0106000А-01	1
	1	КЗК-12-3-0126700	Установка вентилятора	КЗК-12-3-0106040Б	1
	2	КЗК-12-3-0112000	Воздухозаборник	КЗК-12-3-0106040Б	1
	3	КЗК-12-3-0126290	Стенка	КЗК-12-3-0106040Б	1
	4	КВС-1-0601110	Угольник	КЗК-12-3-0106040Б	2
	5	КЗК-12-3-0106403	Пластина	КЗК-12-3-0106040Б	2
	6	КВС-1-0601604	Контргайка	КЗК-12-3-0106040Б	2
	7	УЭС-7-0400405	Шайба	КЗК-12-3-0106040Б	10
	8		Болт М8-6х30 – 7796	КЗК-12-3-0106040Б	35
	9		Шайба 8Т 65Г – 6402	КЗК-12-3-0106040Б	35
	10		Шайба С 8.01 – 6958	КЗК-12-3-0106040Б	25
	11		Кольцо 030-035-30-2-2 – 18829/9833	КЗК-12-3-0106040Б	2
	12		Блок радиаторов БР-300Б.1301.000-1	КЗК-12-3-0106040Б	1
13		Радиатор Б 1218К.004.0000	КЗК-12-3-0106040Б	1	

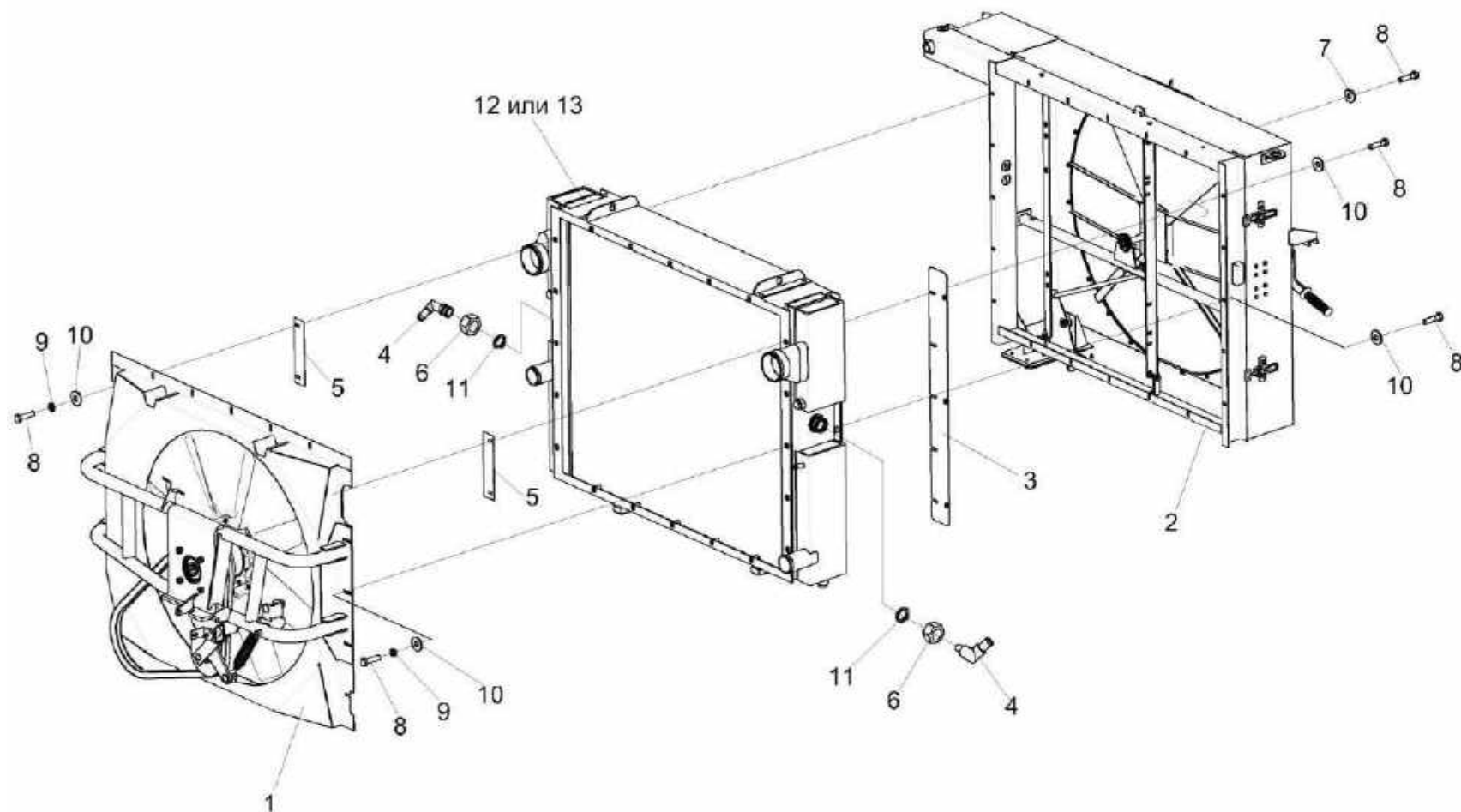

Рисунок 212 – Установка вентилятора КЗК-12-3-0126700

№ рис	№ поз	Обозначение	Наименование	Куда входит	
				Обозначение	Кол. на 1 сб. ед.
УСТАНОВКА ВЕНТИЛЯТОРА КЗК-12-3-0126700 (рисунок 212)					
212	1-27	КЗК-12-3-0126700	Установка вентилятора	КЗК-12-3-0106040Б	1
	1	КЗК-12-3-0126710	Диффузор	КЗК-12-3-0126700	1
	2	КЗК-12-3-0126630	Рычаг	КЗК-12-3-0126700	1
	3	КЗК-12-3-0126640	Пружина	КЗК-12-3-0126700	1
	4	КЗК 0106370А	Привод вентилятора	КЗК-12-3-0126700	1
	5	КЗК-12-3-0126101	Шкив	КЗК-12-3-0126700	1
	6	КЗК 0106468	Прокладка регулировочная	КЗК-12-3-0126700	8 наиб. кол.
	7	КЗК-12-2-0106612	Ось	КЗК-12-3-0126700	1
	8	КИС 0105438	Шайба специальная	КЗК-12-3-0126700	1
	9	КСН 0114402	Шайба	КЗК-12-3-0126700	1
	10	31.01-1369	Шайба	КЗК-12-3-0126700	1
	11		Болт М8-6ех16 – 7796	КЗК-12-3-0126700	1
	12		Болт М8-6ех25 – 7796	КЗК-12-3-0126700	9
	13		Болт М10-6ех40 – 7796	КЗК-12-3-0126700	6
	14		Болт М10-6ех45 – 7796	КЗК-12-3-0126700	4
	15		Гайка М16-6G – 2526	КЗК-12-3-0126700	2
16		Гайка М10-6G – 5915	КЗК-12-3-0126700	4	

№ рис	№ поз	Обозначение	Наименование	Куда входит	
				Обозначение	Кол. на 1 сб. ед.
212	17		Гайка М16-6G – 5915	КЗК-12-3-0126700	1
	18		Шайба 8Т 65Г – 6402	КЗК-12-3-0126700	10
	20		Шайба 10Т 65Г – 6402	КЗК-12-3-0126700	10
	21		Шайба 16Т 65Г – 6402	КЗК-12-3-0126700	1
	22		Масленка 1.2 – 19853	КЗК-12-3-0126700	1
	23		Вентилятор 842/9-9/P4ZL/32,5/PAG/74,75/-/B	КЗК-12-3-0126700	1
	24		Вентилятор 842/12-2/34/PAG/4ZL/75/9X8,5/BC110/A	КЗК-12-3-0126700	1
	25		Вентилятор 842/8-8/33,5/PAG/4ZL/75/9X8,5/BC110/A	КЗК-12-3-0126700	1
	26		Ремень SPB 1800	КЗК-12-3-0126700	2
	27		Ремень SPB 1800 Lw	КЗК-12-3-0126700	2

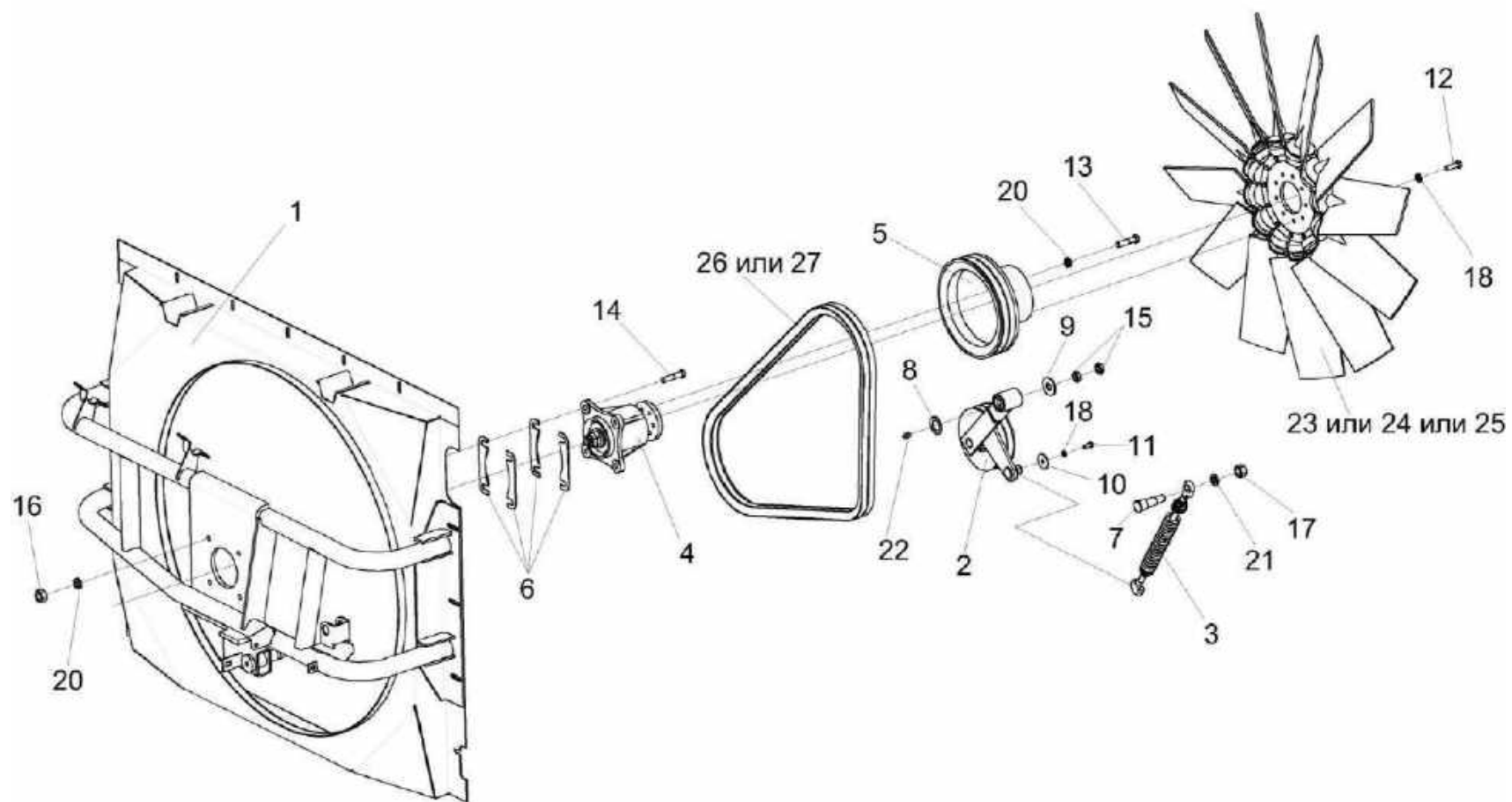

Рисунок 213 – Пружина КЗК-12-3-0126640

№ рис	№ поз	Обозначение	Наименование	Куда входит	
				Обозначение	Кол. на 1 сб. ед.
ПРУЖИНА КЗК-12-3-0126640 (рисунок 213)					
213	1-8	КЗК-12-3-0126640	Пружина	КЗК-12-3-0126700	1
	1,4-6	КВС-1-0150550	Пружина	КЗК-12-3-0126640	1
	1	КЗР 0202102	Пробка	КВС-1-0150550	1
	2	КЗР 0202673	Зацеп	КЗК-12-3-0126640	1
	3	КЗР 0202673-01	Зацеп	КЗК-12-3-0126640	1
	4	КСН 0100107-03	Пробка	КВС-1-0150550	1
	5	УЭС-7-0400664	Пружина	КВС-1-0150550	1
	6	УЭС-7-0400664-01	Пружина	КВС-1-0150550	1
	7		Гайка М12-6G – 2526	КЗК-12-3-0126640	1
	8		Гайка М12-LH-6G – 2526	КЗК-12-3-0126640	1

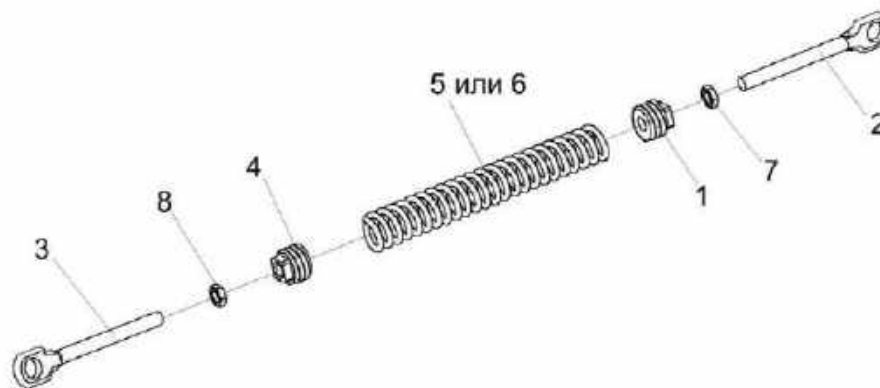

Рисунок 214 – Привод вентилятора КЗК 0106370А

№ рис	№ поз	Обозначение	Наименование	Куда входит	
				Обозначение	Кол. на 1 сб. ед.
ПРИВОД ВЕНТИЛЯТОРА КЗК 0106370А (рисунок 214)					
214	1-7	КЗК 0106370А	Привод вентилятора	КЗК-12-3-0126700	1
	1,6,7	КЗК 0106360	Корпус	КЗК 0106370А	1
	1	КЗК 0106104	Корпус	КЗК 0106360	1
	2	КЗК 0106616А	Вал	КЗК 0106370А	1
	3	КЗК 0106824	Втулка	КЗК 0106370А	1
	4	УЭС 0100405	Шайба	КЗК 0106370А	1
	5		Гайка М22х1,5-ЛН – 2526	КЗК 0106370А	2
	6		Кольцо В80 – 13943	КЗК 0106360	2
7		Подшипник 180307 – 8882	КЗК 0106370А КЗК 0106360	1 1	

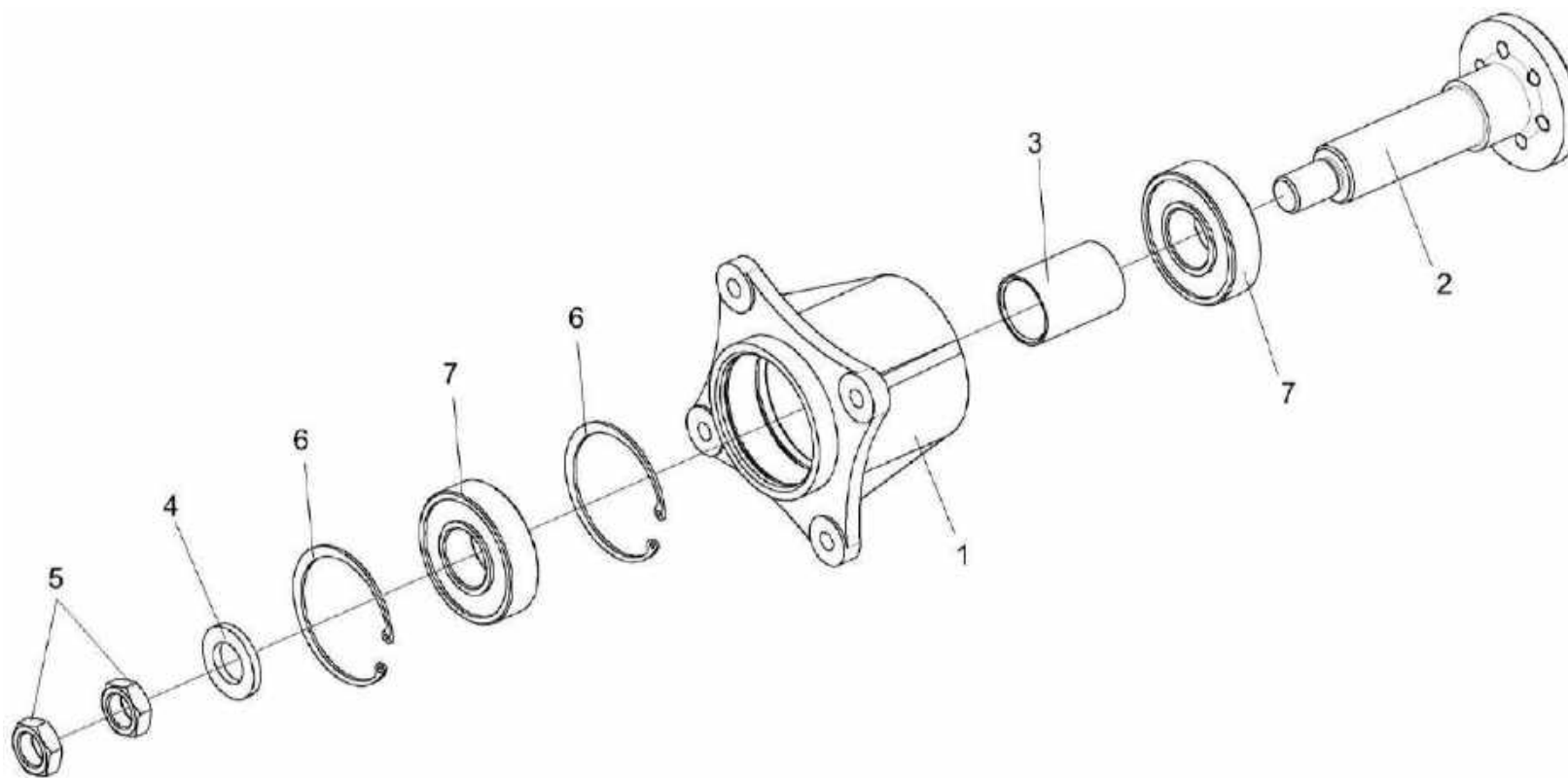

Рисунок 215 – Воздухозаборник КЗК-12-3-0112000

№ рис	№ поз	Обозначение	Наименование	Куда входит	
				Обозначение	Кол. на 1 сб. ед.
ВОЗДУХОЗАБОРНИК КЗК-12-3-0112000 (рисунок 215)					
215	1-58	КЗК-12-3-0112000	Воздухозаборник	КЗК-12-3-0106040Б	1
	1	КЗК-12-3-0112010	Диффузор	КЗК-12-3-0112000	1
	2	КЗК-12-3-0112070	Рычаг	КЗК-12-3-0112000	1
	3	КЗК-12-3-0112080	Рама	КЗК-12-3-0112000	1
	4	КЗК-12-3-0112120	Сетка	КЗК-12-3-0112000	1
	5	КЗК-12-3-0112120-01	Сетка	КЗК-12-3-0112000	1
	6	КЗК-12-3-0112130А	Пылесъемник	КЗК-12-3-0112000	1
	7	КЗК-12-3-0112140	Тяга	КЗК-12-3-0112000	1
	8	КЗК-10-0112150	Опора	КЗК-12-3-0112000	1
	9	КЗК-10-0112260	Кронштейн	КЗК-12-3-0112000	1
	10	КЗР 0101260	Ручка	КЗК-12-3-0112000	1
	11	УЭС-7-0404050	Опора	КЗК-12-3-0112000	1
	12	КЗК-12-3-0112170	Кронштейн	КЗК-12-3-0112000	1
	13	КГС 0128007	Уплотнение Уплотнитель (Профиль 2107-6107018) L=(4400±5) мм	КЗК-12-3-0112000	1
	14	КЗК-12-3-0112001	Корпус подшипника	КЗК-12-3-0112000	4
15	КЗК-12-3-0112002А	Прокладка	КЗК-12-3-0112000	1	

№ рис	№ поз	Обозначение	Наименование	Куда входит	
				Обозначение	Кол. на 1 сб. ед.
215	16	КЗК-12-3-0112431	Пластина	КЗК-12-3-0112000	1
	17	КЗК-12-3-0112804	Втулка	КЗК-12-3-0112000	1
	18	КЗК-10-0112442	Пластина	КЗК-12-3-0112000	1
	19	КЗК-10-0112443	Пластина	КЗК-12-3-0112000	1
	20	КЗК-10-0112444	Кронштейн	КЗК-12-3-0112000	1
	21		Рукоятка руля левая 3.115-34120	КЗК-12-3-0112000	1
	22	КЗК-10-0112617	Бонка	КЗК-12-3-0112000	1
	23	КЗК-10-0112456	Кронштейн	КЗК-12-3-0112000	1
	24	КЗК-10-0112614	Тяга	КЗК-12-3-0112000	1
	25	УЭС-7-0000502	Прокладка	КЗК-12-3-0112000	70 наиб. кол.
	26	УЭС-7-0404608	Втулка	КЗК-12-3-0112000	2
	27		Болт М8-6ex20 – 7796	КЗК-12-3-0112000	2
	28		Болт М8-6ex25 – 7796	КЗК-12-3-0112000	4
	29		Болт М8-6ex35 – 7796	КЗК-12-3-0112000	3
	30		Болт М8-6ex55 – 7796	КЗК-12-3-0112000	4
	31		Болт М10-6ex25 – 7796	КЗК-12-3-0112000	1
	32		Болт М10-6ex45 – 7796	КЗК-12-3-0112000	1
	33		Болт М10-6ex75 – 7796	КЗК-12-3-0112000	4

№ рис	№ поз	Обозначение	Наименование	Куда входит	
				Обозначение	Кол. на 1 сб. ед.
215	34		Болт М6-6ех16 – 7798	КЗК-12-3-0112000	16
	35		Винт В.М5-6ех16 – 17473	КЗК-12-3-0112000	5
	36		Винт В2.М5-6ех14 – 17475	КЗК-12-3-0112000	24
	37		Гайка М12х1,25-6G – 2526	КЗК-12-3-0112000	1
	38		Гайка М6-6G – 5915	КЗК-12-3-0112000	16
	39		Гайка М8-6G – 5915	КЗК-12-3-0112000	11
	40		Гайка М10-6G – 5915	КЗК-12-3-0112000	3
	41		Гайка М5-6G – 5927	КЗК-12-3-0112000	29
	42		Ось 6-10 b12х30 – 9650	КЗК-12-3-0112000	1
	43		Шайба 5 65Г – 6402	КЗК-12-3-0112000	29
	44		Шайба 6Т 65Г – 6402	КЗК-12-3-0112000	16
	45		Шайба 8Т 65Г – 6402	КЗК-12-3-0112000	11
	46		Шайба 10Т 65Г – 6402	КЗК-12-3-0112000	4
	47		Шайба С 5.01 – 6958	КЗК-12-3-0112000	29
	48		Шайба С 6.01 – 6958	КЗК-12-3-0112000	16
	49		Шайба С 8.01 – 6958	КЗК-12-3-0112000	17
	50		Шайба С 10.01 – 6958	КЗК-12-3-0112000	2
	51		Шайба С.8.05 – 11371	КЗК-12-3-0112000	6

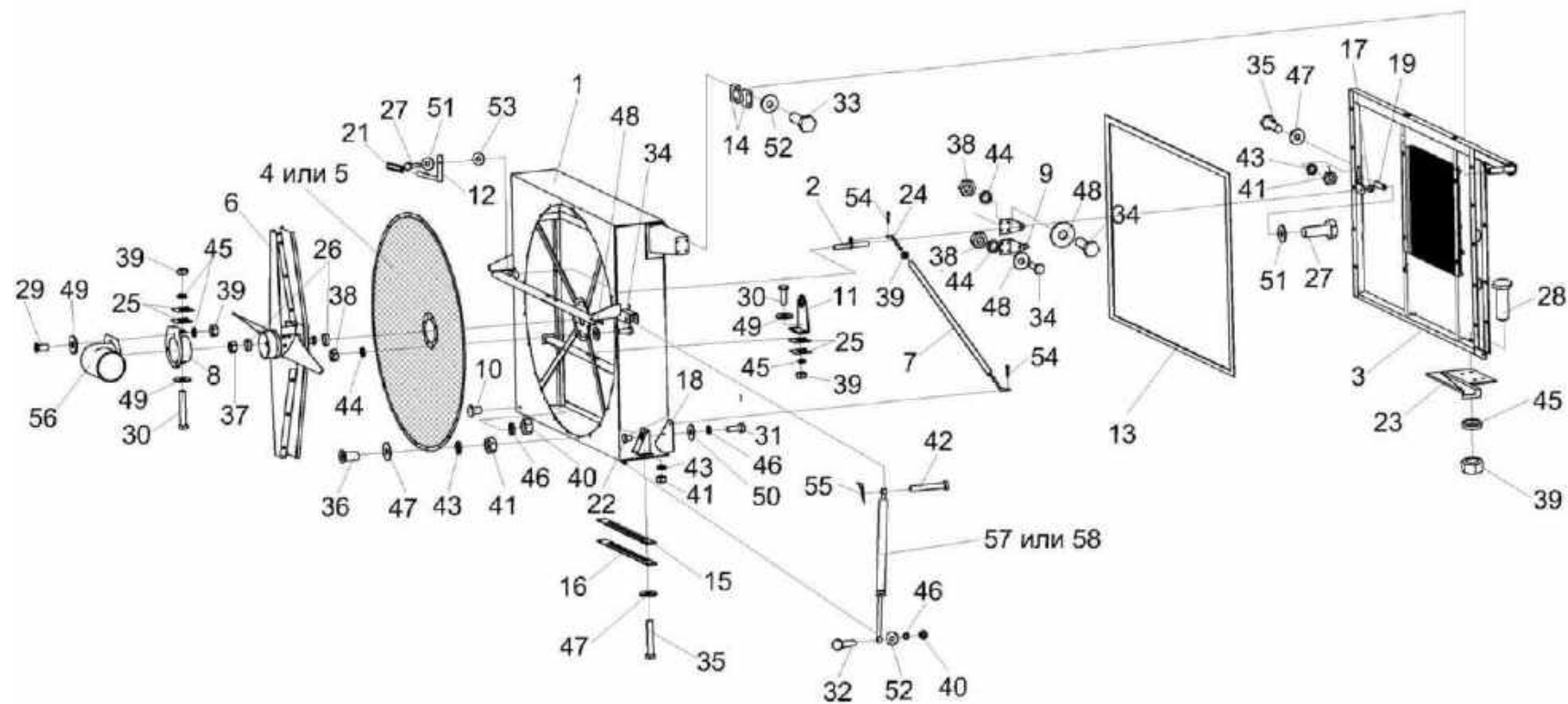
№ рис	№ поз	Обозначение	Наименование	Куда входит	
				Обозначение	Кол. на 1 сб. ед.
215	52		Шайба С.10.05 – 11371	КЗК-12-3-0112000	6
	53		Шайба С.16.05 – 11371	КЗК-12-3-0112000	7 наиб. кол.
	54		Шплинт 3,2х16 – 397	КЗК-12-3-0112000	2
	55		Шплинт 3,2х25 – 397	КЗК-12-3-0112000	1
	56		Воздуховод УЭС-7-0000005	КЗК-12-3-0112000	1
	57		Пружина газовая 2109LX 0700N	КЗК-12-3-0112000	1
	58		Пружина газовая PL-0082	КЗК-12-3-0112000	1



Рисунок 216 – Рама К3К-12-3-0112080

№ рис	№ поз	Обозначение	Наименование	Куда входит	
				Обозначение	Кол. на 1 сб. ед.
РАМА КЗК-12-3-0112080 (рисунок 216)					
216	1-22	КЗК-12-3-0112080	Рама	КЗК-12-3-0112000	1
	1	КЗК-12-3-0112030	Рама	КЗК-12-3-0112080	1
	2	КЗК-12-3-0112424	Кронштейн	КЗК-12-3-0112080	1
	3	КЗК-12-3-0112426	Шайба	КЗК-12-3-0112080	2
	4	КЗК-12-3-0112433	Кронштейн	КЗК-12-3-0112080	2
	5	КЗК-12-3-0112437	Уголок	КЗК-12-3-0112080	1
	6	КЗК-12-3-0112602А	Ось	КЗК-12-3-0112080	1
	7	КЗК-12-3-0112603А	Ось	КЗК-12-3-0112080	1
	8	КЗК-12-3-0112802	Втулка	КЗК-12-3-0112080	1
	9	КЗК-10-0112462	Шайба	КЗК-12-3-0112080	4
	10	КГС 0120032-01	Втулка	КЗК-12-3-0112080	2
	11		Болт М8-6ех16 – 7796	КЗК-12-3-0112080	2
	12		Болт М8-6ех20 – 7796	КЗК-12-3-0112080	2
	13		Болт М8-6ех55 – 7796	КЗК-12-3-0112080	2
	14		Болт М10-6ех20 – 7796	КЗК-12-3-0112080	2
	15		Болт М12-6ех25 – 7796	КЗК-12-3-0112080	2
16		Гайка М8-6G – 5915	КЗК-12-3-0112080	6	

№ рис	№ поз	Обозначение	Наименование	Куда входит	
				Обозначение	Кол. на 1 сб. ед.
216	17		Гайка М10-6G – 5915	КЗК-12-3-0112080	2
	18		Кольцо В35 – 13942	КЗК-12-3-0112080	2
	19		Шайба 8Т 65Г – 6402	КЗК-12-3-0112080	4
	20		Шайба 10Т 65Г – 6402	КЗК-12-3-0112080	2
	21		Шайба С 12.01 – 6958	КЗК-12-3-0112080	2
	22		Шайба С.8.05 – 11371	КЗК-12-3-0112080	4

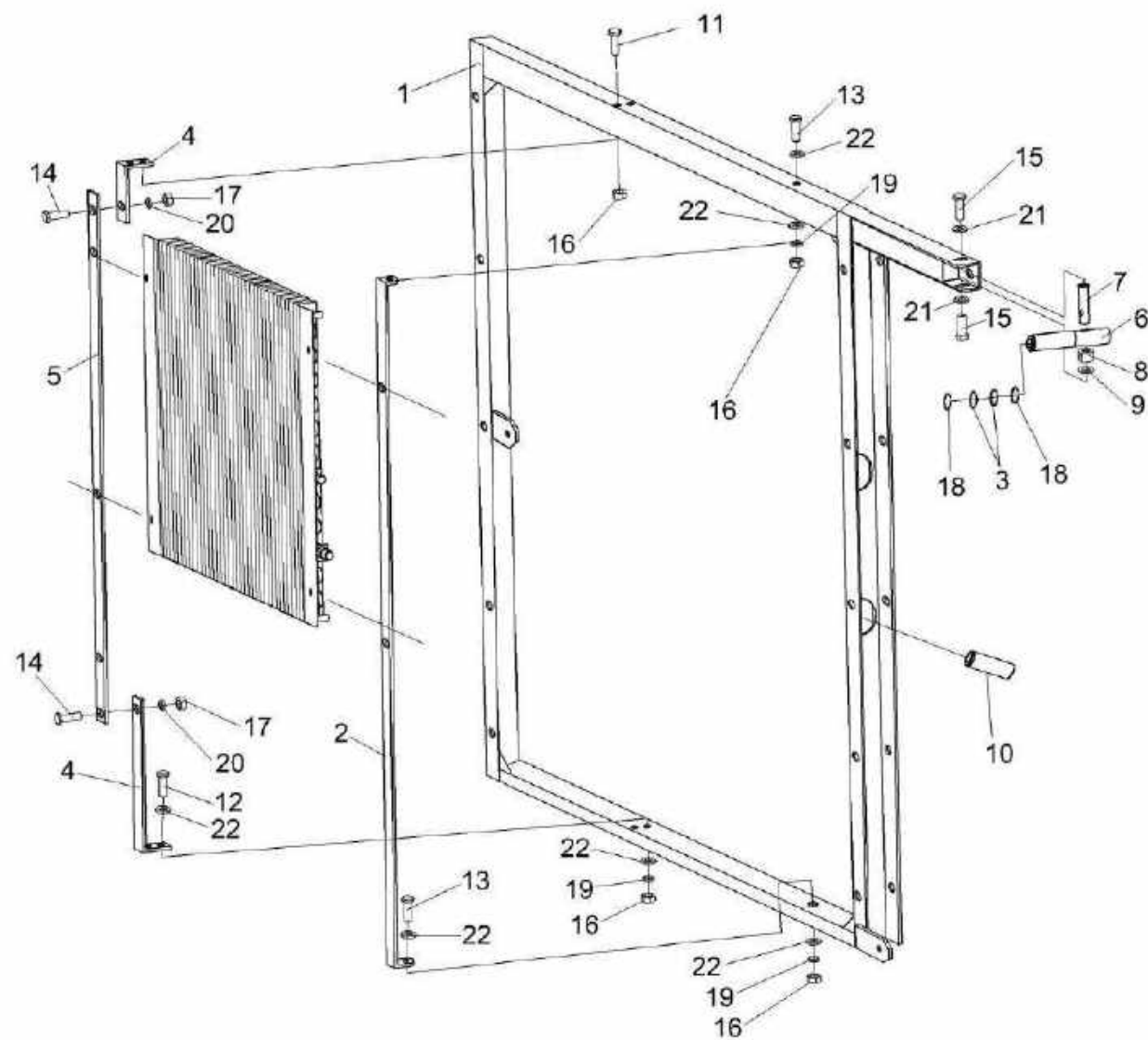

Рисунок 217 – Пылесъемник КЗК-12-3-0112130А

№ рис	№ поз	Обозначение	Наименование	Куда входит	
				Обозначение	Кол. на 1 сб. ед.
ПЫЛЕСЪЕМНИК КЗК-12-3-0112130А (рисунок 217)					
217	1-23	КЗК-12-3-0112130А	Пылесъемник	КЗК-12-3-0112000	1
	1	КЗК-12-0112090	Пылесъемник	КЗК-12-3-0112130А	1
	2	КЗК-12-0112110	Затенитель	КЗК-12-3-0112130А	1
	3	УЭС-7-0404040А	Лопасть	КЗК-12-3-0112130А	2
	4	КЗК-12-0112447	Щиток	КЗК-12-3-0112130А	2
	5	КЗК-12-0112601	Вал	КЗК-12-3-0112130А	1
	6	КЗК-12-0112801	Труба	КЗК-12-3-0112130А	1
	7	УЭС-7-0404416	Щиток	КЗК-12-3-0112130А	4
	9	УЭС 0602509	Кольцо	КЗК-12-3-0112130А	8
	10	СТВ 0105501	Кольцо	КЗК-12-3-0112130А	3
	11	СТВ 0105501-01	Кольцо	КЗК-12-3-0112130А	2
	12		Болт М6-6х16 – 7798	КЗК-12-3-0112130А	4
	13		Болт М6-6х20 – 7802	КЗК-12-3-0112130А	8
	14		Гайка М6-6G – 5915	КЗК-12-3-0112130А	20
	15		Гайка М8-6G – 5915	КЗК-12-3-0112130А	4
					наиб. кол.
	16		Гайка М12х1,25-6G – 2526	КЗК-12-3-0112130А	1
17		Шайба 6Т 65Г – 6402	КЗК-12-3-0112130А	24	

№ рис	№ поз	Обозначение	Наименование	Куда входит	
				Обозначение	Кол. на 1 сб. ед.
217	18		Шайба С 6.01 – 6958	КЗК-12-3-0112130А	36
	19		Кольцо В15 – 13942	КЗК-12-3-0112130А	2
	20		Шпонка 5x5x16 – 23360	КЗК-12-3-0112130А	2
	21		Подшипник 6202-2RSL	КЗК-12-3-0112130А	2
	22		Подшипник 6202-2RSH	КЗК-12-3-0112130А	2
	23		Подшипник 6202 2RS	КЗК-12-3-0112130А	2

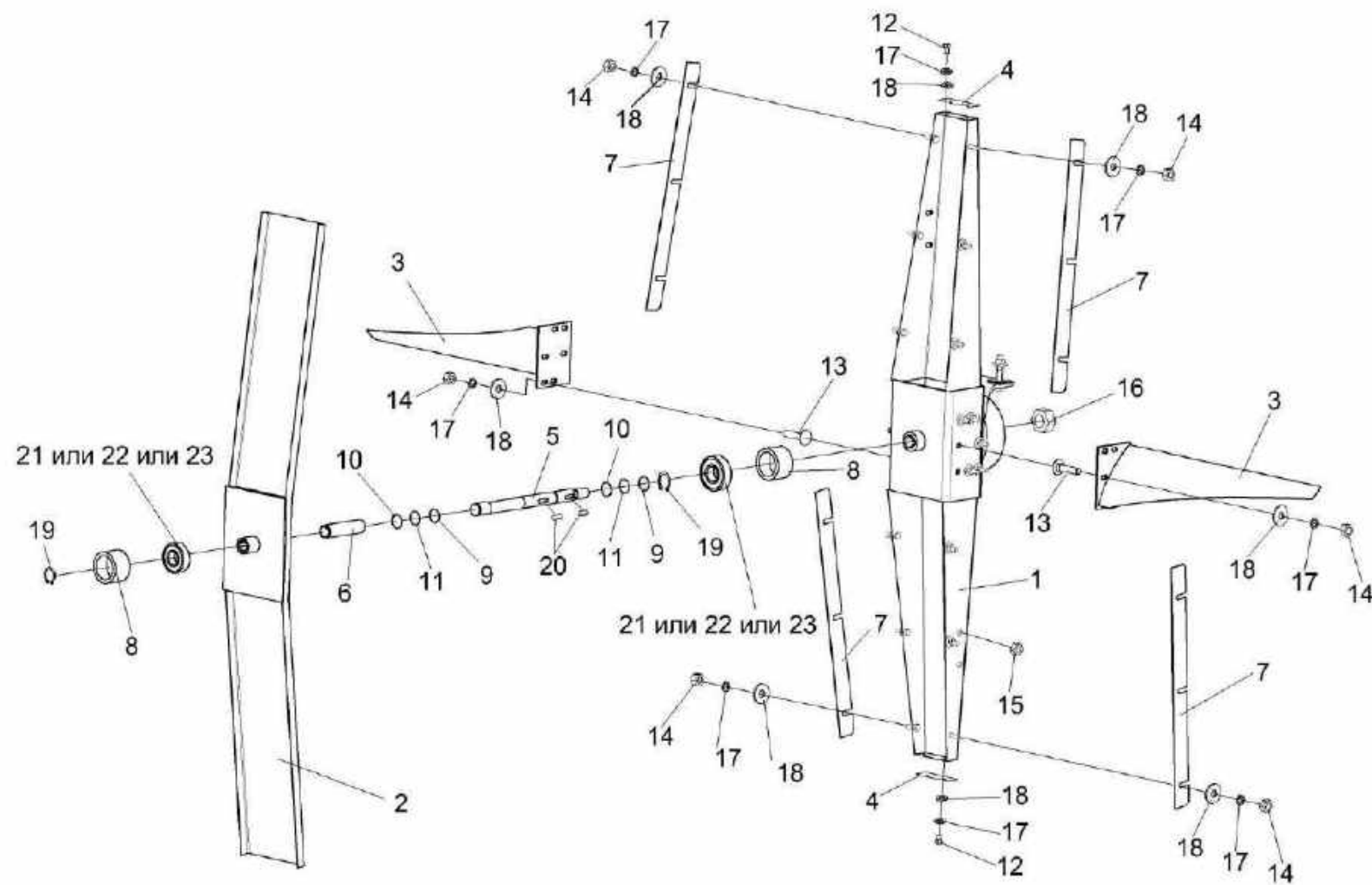

Рисунок 218 – Установка бачка расширительного КЗК-12-3-0106070А

№ рис	№ поз	Обозначение	Наименование	Куда входит	
				Обозначение	Кол. на 1 сб. ед.
УСТАНОВКА БАЧКА РАСШИРИТЕЛЬНОГО КЗК-12-3-0106070А (рисунок 218)					
218	1-30	КЗК-12-3-0106070А	Установка бачка расширительного	КЗК-12-3-0106000А-01	1
	1	КЗК-12-3-0106320А	Хомут	КЗК-12-3-0106070А	1
	2	КЗК-12-3-0106320А-01	Хомут	КЗК-12-3-0106070А	1
	3	КЗК-10-0106280	Тройник	КЗК-12-3-0106070А	1
	4	КЗК-12-2-0106440	Труба опорная	КЗК-12-3-0106070А	1
	5	КЗК-12-3-0126910	Опора	КЗК-12-3-0106070А	1
	6	КЗР 0700800-07	Хомут	КЗК-12-3-0106070А	1
	7	КЗК-12-3-0106003	Рукав Рукав 14x23-1,6–10362 L=(1160±10) мм	КЗК-12-3-0106070А	1
	8	КЗК-8-1-0106004	Рукав Рукав 14x23-1,6 – 10362 L=(740±10) мм	КЗК-12-3-0106070А	1
	9	КЗК-12-3-0106004	Рукав Рукав 14x23-1,6 – 10362 L=(410±10) мм	КЗК-12-3-0106070А	1
	10	КЗК-12-3-0106006	Рукав Рукав 14x23-1,6 – 10362 L=(100±10) мм	КЗК-12-3-0106070А	1
	11	КЗР 0701404-03	Каркас хомута	КЗК-12-3-0106070А	3
	12	УЭС-3-0400006	Дроссель	КЗК-12-3-0106070А	2
	13	УЭС-7-0400694	Штуцер	КЗК-12-3-0106070А	2
14	УЭС-15-0601006	Рукав Рукав 25x35-1,6 – 10362 L=(900±20) мм	КЗК-12-3-0106070А	1	

№ рис	№ поз	Обозначение	Наименование	Куда входит	
				Обозначение	Кол. на 1 сб. ед.
218	15		Болт М8-6ex25 – 7796	КЗК-12-3-0106070А	8
	16		Болт М8-6ex50 – 7796	КЗК-12-3-0106070А	2
	17		Болт М10-6ex30 – 7796	КЗК-12-3-0106070А	6
	18		Гайка М8-6G – 5915	КЗК-12-3-0106070А	4
	19		Гайка М8-6G – 5915	КЗК-12-3-0106070А	8
	20		Гайка М10-6G – 5915	КЗК-12-3-0106070А	6
	21		Шайба 8Т 65Г – 6402	КЗК-12-3-0106070А	8
	22		Шайба 10Т 65Г – 6402	КЗК-12-3-0106070А	6
	23		Шайба С 8.01 – 6958	КЗК-12-3-0106070А	4
	24		Шайба С 10.01 – 6958	КЗК-12-3-0106070А	12
	25		Шайба С.8.01 – 11371	КЗК-12-3-0106070А	13
	26		Бачок расширительный КЗК-12-3-0106020	КЗК-12-3-0106070А	1
	27		Датчик-гидросигнализатор ДГС-Т-01-24-01-К	КЗК-12-3-0106070А	1
	28		Пробка 2-КГ 1/4"	КЗК-12-3-0106070А	1
	29		Хомут червячный TORRO 16-27/9 С7W2	КЗК-12-3-0106070А	8
	30		Хомут червячный TORRO 25-40/9 С7W2	КЗК-12-3-0106070А	2

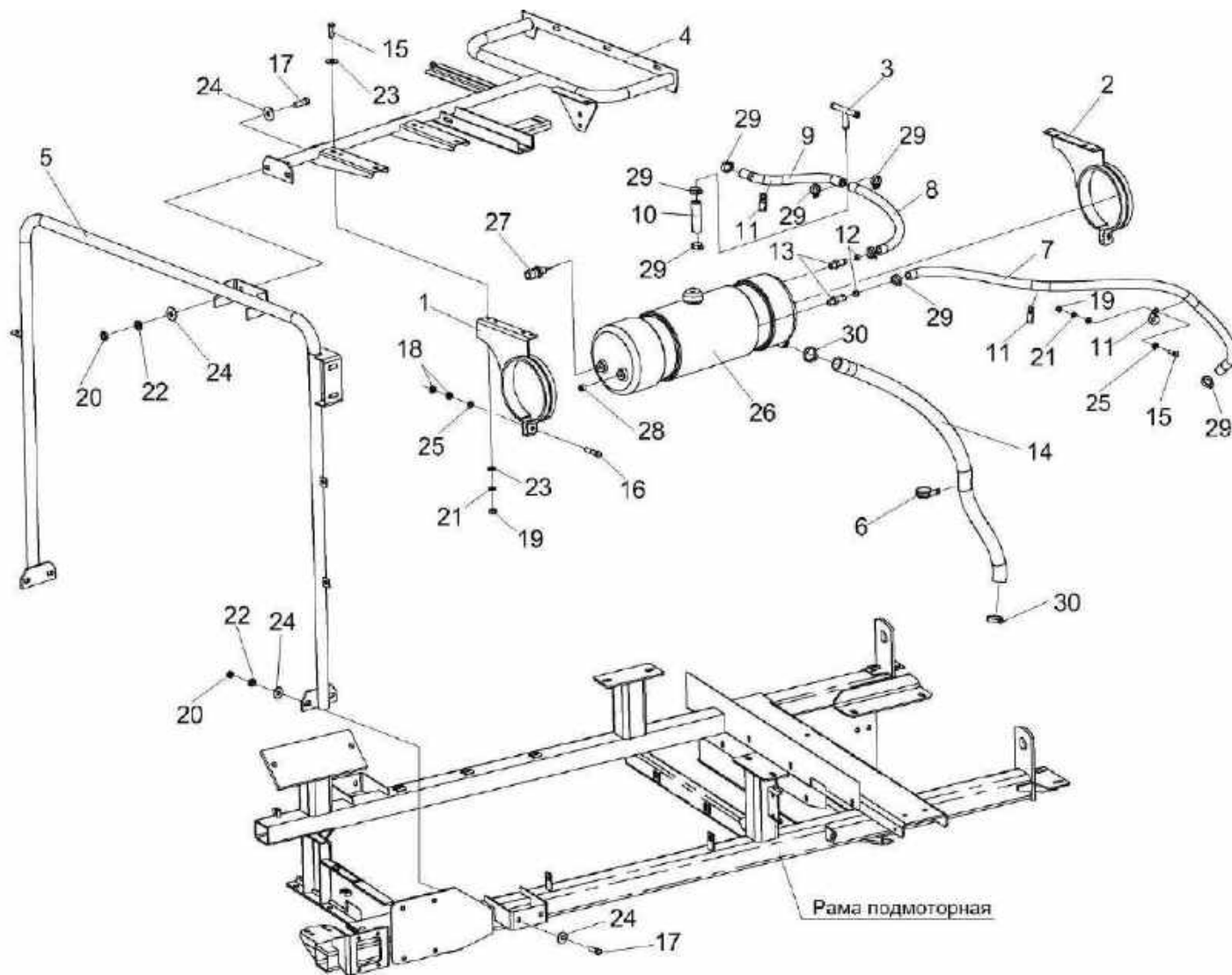

Рисунок 219 – Установка ограждения КЗК-12-3-0106330Г-01

№ рис	№ поз	Обозначение	Наименование	Куда входит	
				Обозначение	Кол. на 1 сб. ед.
УСТАНОВКА ОГРАЖДЕНИЯ КЗК-12-3-0106330Г-01 (рисунок 219)					
219	1-11	КЗК-12-3-0106330Г-01	Установка ограждения	КЗК-12-3-0106000-01	1
	1	КЗК-12-3-0106340Г-01	Ограждение	КЗК-12-3-0106330Г-01	1
	2	КЗК-12-3-0106350А	Кронштейн	КЗК-12-3-0106330Г-01	1
	3	КЗК-12-3-0106710	Скоба	КЗК-12-3-0106330Г-01	1
	5		Болт М8-6ех20 – 7796	КЗК-12-3-0106330Г-01	3
	6		Болт М8-6ех30 – 7796	КЗК-12-3-0106330Г-01	3
	7		Болт М8-6ех35 – 7796	КЗК-12-3-0106330Г-01	1
	8		Болт М8-6ех40 – 7796	КЗК-12-3-0106330Г-01	3
	9		Гайка М8-6G – 5915	КЗК-12-3-0106330Г-01	5
	10		Шайба 8Т 65Г – 6402	КЗК-12-3-0106330Г-01	10
	11		Шайба С 8.01 – 6958	КЗК-12-3-0106330Г-01	27

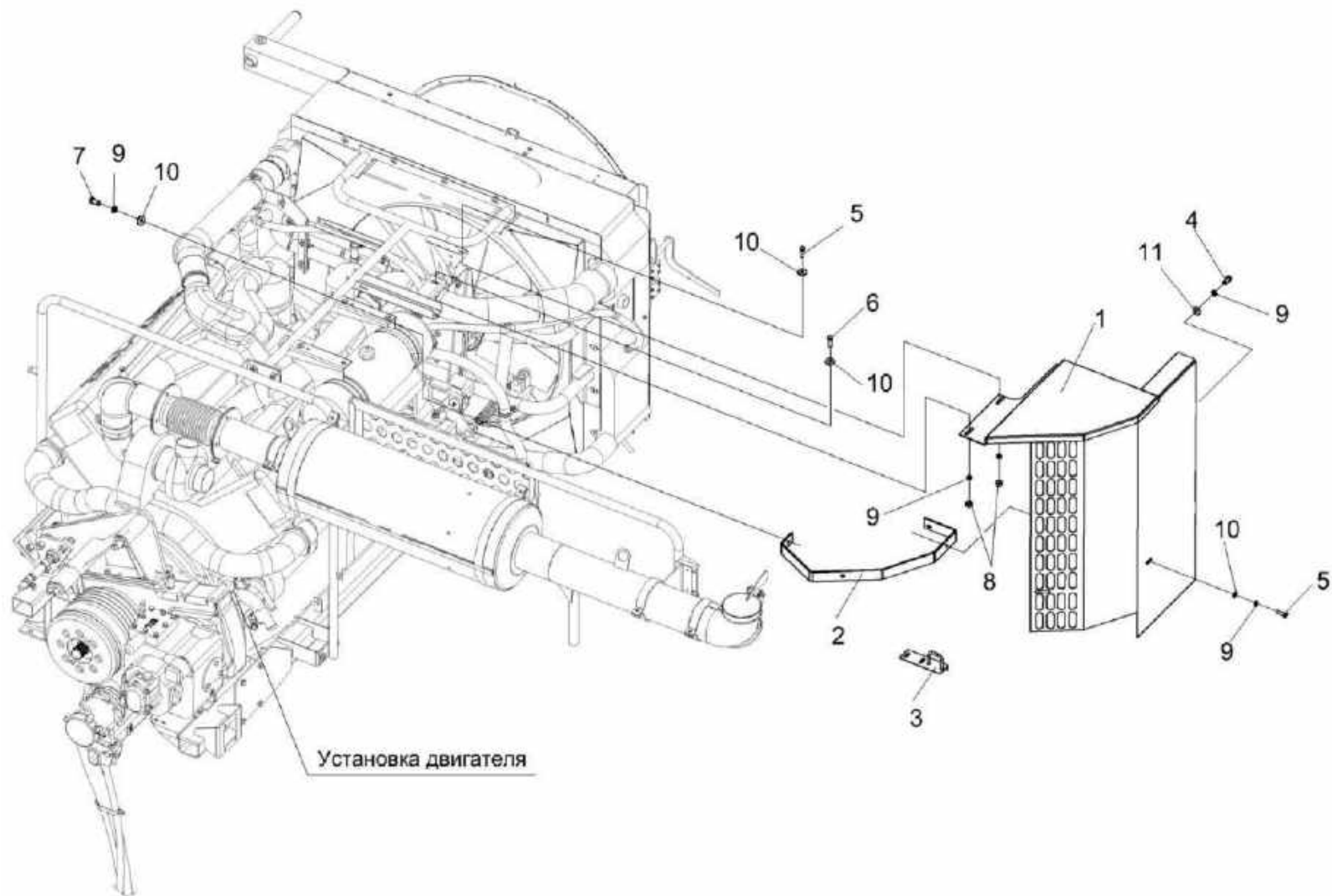

Рисунок 220 – Установка сливных рукавов КЗК-12-3-0106490

№ рис	№ поз	Обозначение	Наименование	Куда входит	
				Обозначение	Кол. на 1 сб. ед.
УСТАНОВКА СЛИВНЫХ РУКАВОВ КЗК-12-3-0106490 (рисунок 220)					
220	1-30	КЗК-12-3-0106490	Установка сливных рукавов	КЗК-12-3-0106000А-01	1
	1	КЗК-12-3-0106300	Угольник поворотный	КЗК-12-3-0106490	1
	2	КЗК-10-0106280	Тройник	КЗК-12-3-0106490	1
	3	КЗК-1420-0106380	Пробка	КЗК-12-3-0106490	1
	4	КГС 0115770-03	Хомут	КЗК-12-3-0106490	1
	4а	КЗР0700800-07	Хомут	КЗК-12-3-0106490	2
	5	УЭС 0400130	Пробка	КЗК-12-3-0106490	2
	6	УЭС 0400590	Хомут стяжной	КЗК-12-3-0106490	3
	7	КЗК-12-3-0106011	Рукав Рукав 14x23-1,6 – 10362 L=(600±10) мм	КЗК-12-3-0106490	1
	8	КЗК-12-3-0106462А	Кронштейн	КЗК-12-3-0106490	1
	9	КЗК-12-3-0106605	Штуцер	КЗК-12-3-0106490	1
	10	КЗК-12-2-0106005	Рукав Рукав 20x29-1,6 – 10362 L=(3000±10) мм	КЗК-12-3-0106490	1
	11	КЗК-10-0106605	Оплетка	КЗК-12-3-0106490	7
12	КГС-1-0116008	Рукав Рукав 14x23-1,6 – 10362 L=(1800±5) мм	КЗК-12-3-0106490	1	
13	КГС-4-0116003	Рукав Рукав 14x23-1,6 – 10362 L=(1400±10) мм	КЗК-12-3-0106490	1	

№ рис	№ поз	Обозначение	Наименование	Куда входит	
				Обозначение	Кол. на 1 сб. ед.
220	14	КЗР 0701404-03	Каркас хомута	КЗК-12-3-0106490	2
	15	РНД 0200012-109	Рукав Рукав 20x29-1,6 – 10362 L=(2200±10) мм	КЗК-12-3-0106490	1
	16	УЭС-6-0400619-01	Оплетка	КЗК-12-3-0106490	1
	17	УЭС-6-0400619-02	Оплетка	КЗК-12-3-0106490	1
	18	УЭС-6-0400619-03	Оплетка	КЗК-12-3-0106490	1
	19	УЭС-6-0400621	Штуцер	КЗК-12-3-0106490	1
	20	УЭС-7-0400694	Штуцер	КЗК-12-3-0106490	2
	21		Болт М8-6х20 – 7802	КЗК-12-3-0106490	2
	22		Болт М8-6х25 – 7798	КЗК-12-3-0106490	2
	23		Гайка М8-6G – 5915	КЗК-12-3-0106490	4
	24		Шайба 8 65Г – 6402	КЗК-12-3-0106490	4
	25		Шайба С.8.01 – 11371	КЗК-12-3-0106490	4
	26		Прокладка 18 АД0 – 23358	КЗК-12-3-0106490	1
	27		Прокладка 24 АД0 – 23358	КЗК-12-3-0106490	2
	28		Пломба свинцовая 2 7x16,5 – 30269	КЗК-12-3-0106490	3
	29		Хомут червячный TORRO 20-32/9 С7W2	КЗК-12-3-0106490	7
	30		Проволока 0,7-О-Ч – 3282	КЗК-12-3-0106490	0,6м

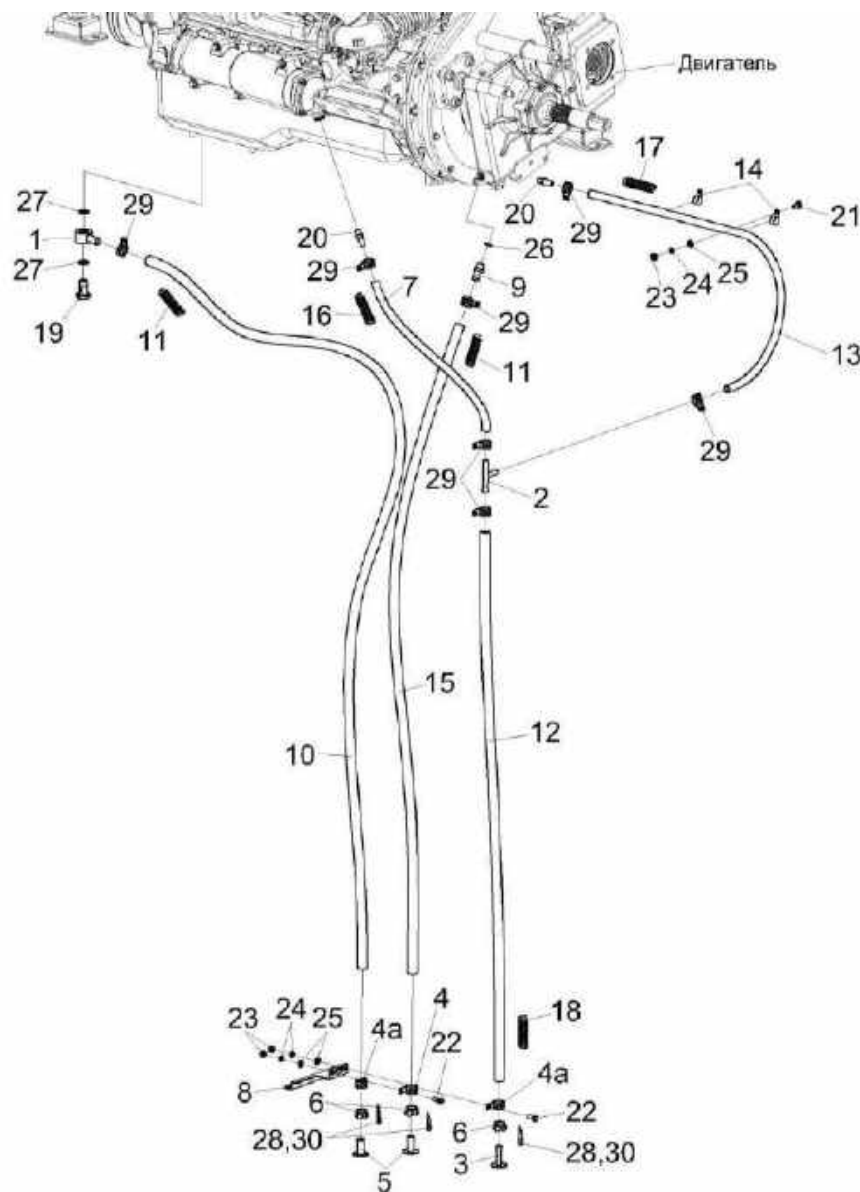

Рисунок 221 – Устройство натяжное КЗК-10-0112010

№ рис	№ поз	Обозначение	Наименование	Куда входит	
				Обозначение	Кол. на 1 сб. ед.
УСТРОЙСТВО НАТЯЖНОЕ КЗК-10-0112010 (рисунок 221)					
221	1-15	КЗК-10-0112010	Устройство натяжное	КЗК-12-3-0106000А-01	1
	1	КЗК-10-0112100	Рычаг	КЗК-10-0112010	1
	2	КЗК-10-0112180	Кронштейн	КЗК-10-0112010	1
	3	КЗС 0131210	Пружина	КЗК-10-0112010	1
	4	КЗК-10-0112201	Опора	КЗК-10-0112010	1
	5	КЗК 0112101	Шкив	КЗК-10-0112010	1
	6		Болт М10-6х30 – 7796	КЗК-10-0112010	3
	7		Гайка М12-6G – 2526	КЗК-10-0112010	1
	8		Гайка М12-6G – 5915	КЗК-10-0112010	1
	9		Кольцо В20 – 13940	КЗК-10-0112010	1
	10		Кольцо В47 – 13941	КЗК-10-0112010	1
	11		Масленка 1.2 – 19853	КЗК-10-0112010	1
	12		Подшипник 180204 – 8882	КЗК-10-0112010	2
	13		Шайба 10Т 65Г – 6402	КЗК-10-0112010	3
	14		Шайба С.12.01 – 11371	КЗК-10-0112010	5
15		Шплинт 2х25 – 397	КЗК-10-0112010	4	

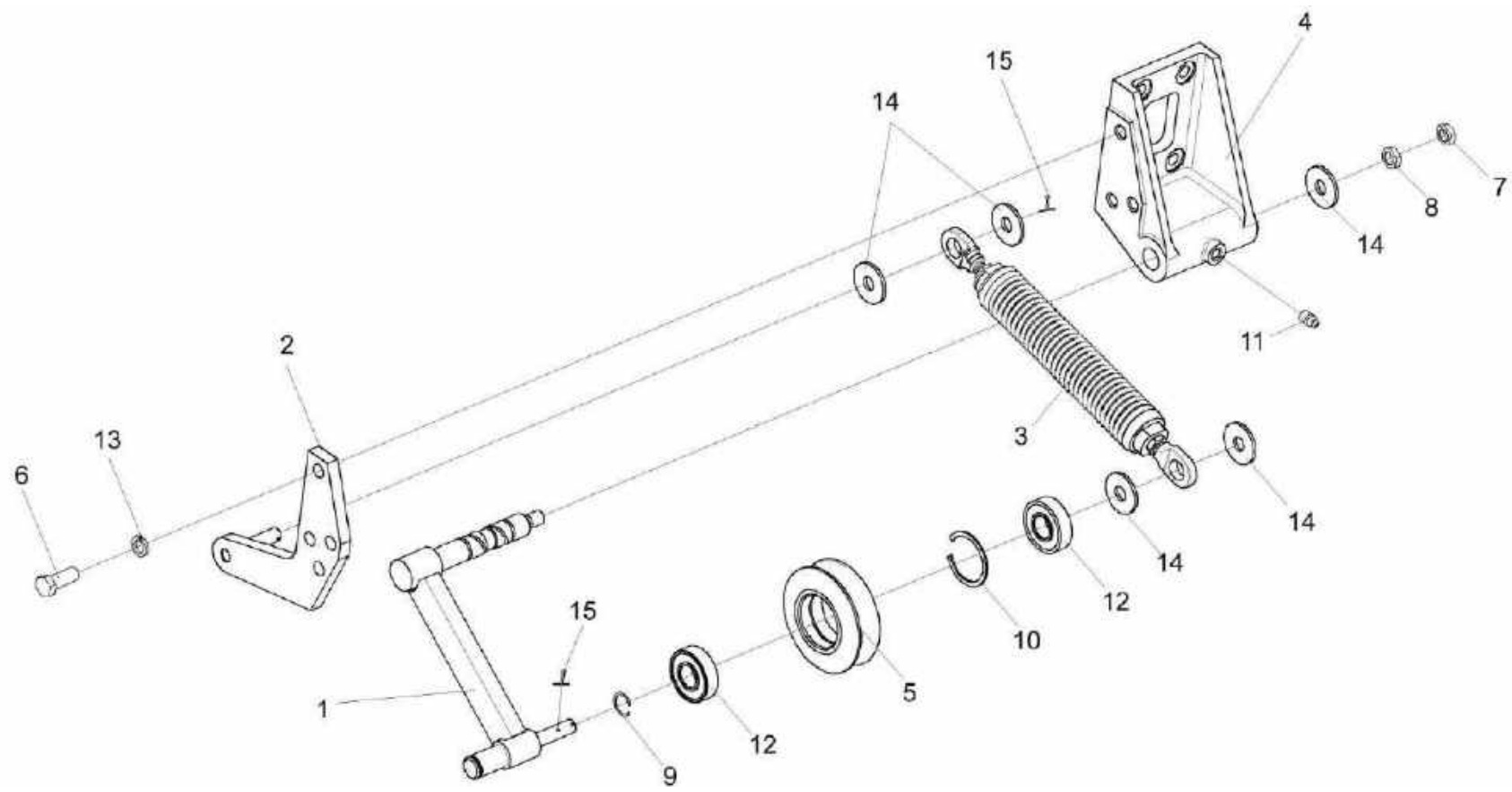

Рисунок 222 – Пружина КЗС 0131210

№ рис	№ поз	Обозначение	Наименование	Куда входит	
				Обозначение	Кол. на 1 сб. ед.
ПРУЖИНА КЗС 0131210 (рисунок 222)					
222	1-7	КЗС 0131210	Пружина	КЗК-10-0112010	1
	1	КЗС 0131619	Пружина	КЗС 0131210	1
	2	КЗС 0131621	Пробка	КЗС 0131210	1
	3	КЗС 0131621-01	Пробка	КЗС 0131210	1
	4	КЗС 0131622	Стяжка	КЗС 0131210	1
	5	КЗС 0131622-01	Стяжка	КЗС 0131210	1
	6		Гайка М12-6G – 2526	КЗС 0131210	1
	7		Гайка М12-LH-6G – 2526	КЗС 0131210	1

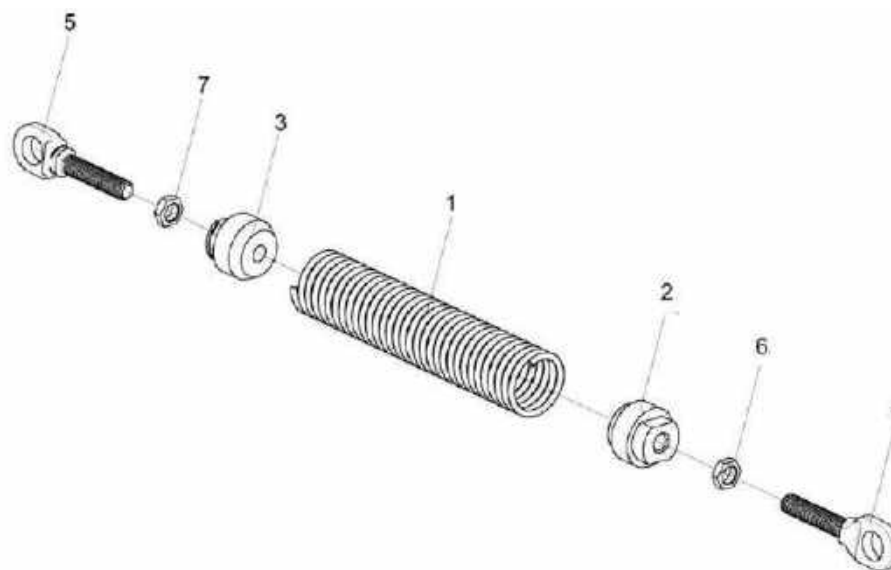

Рисунок 223 – Электрооборудование установки двигателя КЗК-12-3-0106000А-01

№ рис	№ поз	Обозначение	Наименование	Куда входит	
				Обозначение	Кол. на 1 сб. ед.
ЭЛЕКТРООБОРУДОВАНИЕ УСТАНОВКИ ДВИГАТЕЛЯ КЗК-12-3-0106000А-01 (рисунок 223)					
223	1	КЗК-12-0700270Б	Жгут моторной установки	КЗК-12-3-0106000А-01	1
	2	КЗК-12-0705570Б	Жгут стартера	КЗК-12-3-0106000А-01	1
	3	КГС 0115770	Хомут	КЗК-12-3-0106000А-01	1
	4	КГС 0115770-03	Хомут	КЗК-12-3-0106000А-01	2
	5	КЗР 0700800-03	Хомут	КЗК-12-3-0106000А-01	1
	6	УЭС 0700940	Провод "массы"	КЗК-12-3-0106000А-01	1
	7	КИС 0140045А	Колпачок	КЗК-12-3-0106000А-01	1
	8	КИС 0140046	Колпачок	КЗК-12-3-0106000А-01	1
	9		Болт М10-6ех20 – 7796	КЗК-12-3-0106000А-01	2
	10		Болт М10-6ех30 – 7796	КЗК-12-3-0106000А-01	2
	11		Гайка М10-6G – 5915	КЗК-12-3-0106000А-01	3
	12		Гайка М12-6G – 5915	КЗК-12-3-0106000А-01	1
	13		Шайба 10 65Г – 6402	КЗК-12-3-0106000А-01	4
	14		Шайба С.10.01 – 11371	КЗК-12-3-0106000А-01	4
	15		Лента стяжная зубчатая	КЗК-12-3-0106000А-01	21
	16		Наконечник 54.24.445Б	КЗК-12-3-0106000А-01	3
	17		Наконечник резиновый ТМ-59-6000-38	КЗК-12-3-0106000А-01	2

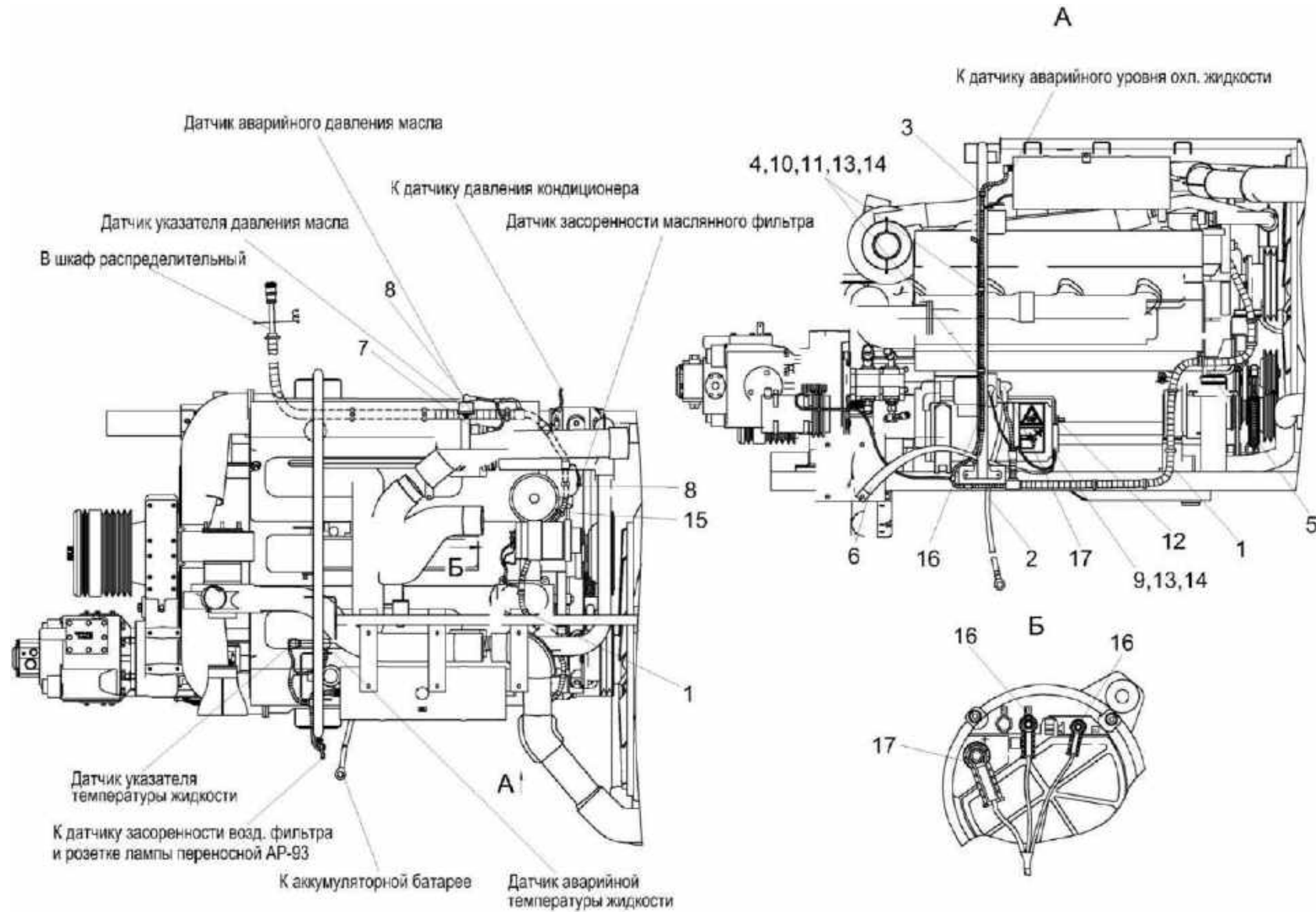

Рисунок 224 – Установка глушителя КЗК-12-3-0126520

№ рис	№ поз	Обозначение	Наименование	Куда входит	
				Обозначение	Кол. на 1 сб. ед.
УСТАНОВКА ГЛУШИТЕЛЯ КЗК-12-3-0126520 (рисунок 224)					
224	1-23	КЗК-12-3-0126520	Установка глушителя	КЗК-2-12Т-0100000 КЗК-2-12Т-0100000-01	1 1
	1	КЗК-12-3-0126530	Глушитель	КЗК-12-3-0126520	1
	2	КЗК-12-3-0126820	Труба выпускная	КЗК-12-3-0126520	1
	3	КЗК-12-3-0126830	Труба	КЗК-12-3-0126520	1
	4	КЗК-12-3-0126880	Труба	КЗК-12-3-0126520	1
	5	КЗК-12-3-0126900	Ограждение	КЗК-12-3-0126520	1
	6	КЗК-12-3-0126940	Хомут	КЗК-12-3-0126520	1
	7	КЗК-12-3-0106420	Сильфон	КЗК-12-3-0126520	1
	8	A23-02.950	Хомут	КЗК-12-3-0126520	1
	9	КЗК-12-3-0106017	Прокладка	КЗК-12-3-0126520	2
	10	КВС-1-0157407	Хомут	КЗК-12-3-0126520	1
	11	КВС-1-0157407-01	Хомут	КЗК-12-3-0126520	1
	12		Болт М8-6ex25 – 7796	КЗК-12-3-0126520	4
	13		Болт М10-6ex35 – 7796	КЗК-12-3-0126520	2
	14		Болт М10-6ex40 – 7796	КЗК-12-3-0126520	3
	15		Болт М12-6ex25 – 7796	КЗК-12-3-0126520	8
16		Гайка М8-6G – 5915	КЗК-12-3-0126520	4	

№ рис	№ поз	Обозначение	Наименование	Куда входит	
				Обозначение	Кол. на 1 сб. ед.
224	17		Гайка М10-6G – 5915	КЗК-12-3-0126520	5
	18		Гайка М12-6G – 5915	КЗК-12-3-0126520	8
	19		Шайба 8Т 65Г – 6402	КЗК-12-3-0126520	4
	20		Шайба 10Т 65Г – 6402	КЗК-12-3-0126520	5
	21		Шайба 12Т 65Г – 6402	КЗК-12-3-0126520	8
	22		Шайба С.8.01 – 6958	КЗК-12-3-0126520	6
	23		Шайба С.10.01 – 11371	КЗК-12-3-0126520	5

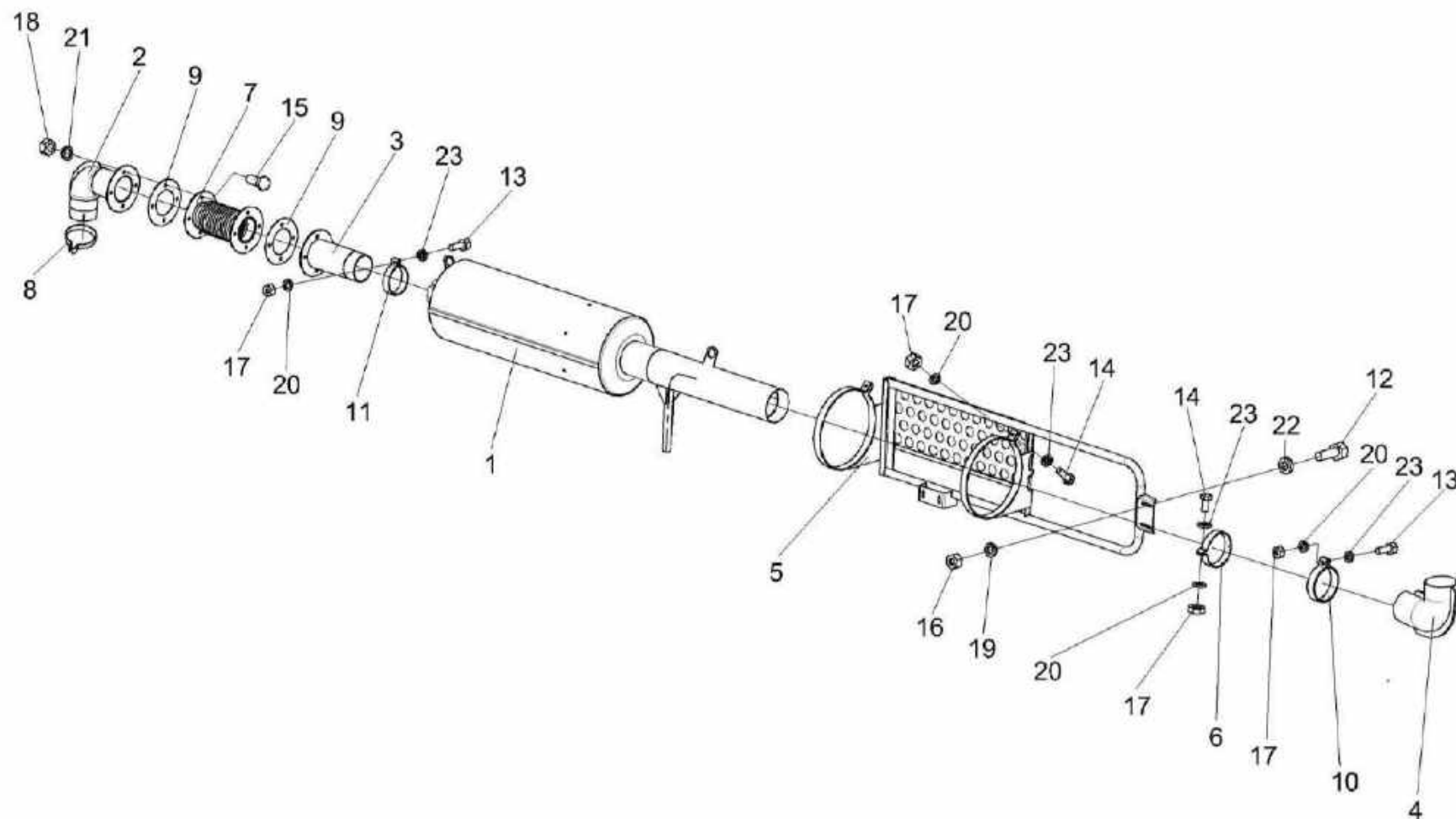

Рисунок 225 – Труба КЗК-12-3-0126880

№ рис	№ поз	Обозначение	Наименование	Куда входит	
				Обозначение	Кол. на 1 сб. ед.
ТРУБА КЗК-12-3-0126880 (рисунок 225)					
225	1-8	КЗК-12-3-0126880	Труба	КЗК-12-3-0126520	1
	1	КЗК-12-3-0126870	Труба	КЗК-12-3-0126880	1
	2	КЗК-12-0106360	Крышка	КЗК-12-3-0126880	1
	3	УЭС-4-0400008	Втулка	КЗК-12-3-0126880	2
	4	УЭС-4-0400826	Трубка внутренняя	КЗК-12-3-0126880	1
	5		Болт М8-6х60 – 7796	КЗК-12-3-0126880	1
	6		Гайка М8-6G – 5915	КЗК-12-3-0126880	1
	7		Шайба 8Т 65Г – 6402	КЗК-12-3-0126880	1
8		Шайба С.8.01 – 11371	КЗК-12-3-0126880	2	

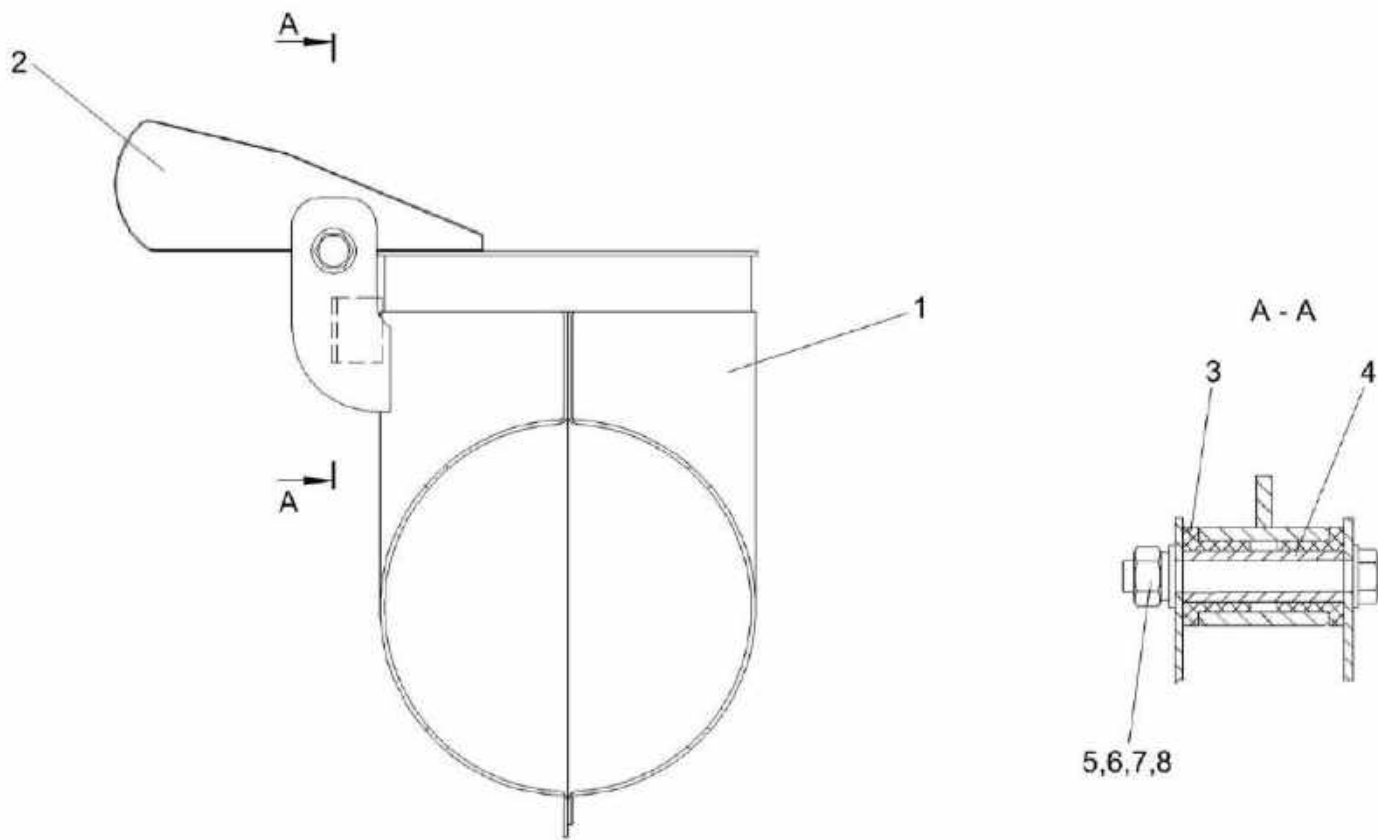

Рисунок 226 – Установка трубы воздушной КЗК-12-3-0126350А

№ рис	№ поз	Обозначение	Наименование	Куда входит	
				Обозначение	Кол. на 1 сб. ед.
УСТАНОВКА ТРУБЫ ВОЗДУШНОЙ КЗК-12-3-0126350А (рисунок 226)					
226	1-21	КЗК-12-3-0126350А	Установка трубы воздушной	КЗК-2-12Т-0100000 КЗК-2-12Т-0100000-01	1 1
	1	КЗК-12-3-0126300	Труба воздушная	КЗК-12-3-0126350А	1
	2	КЗК-12-3-0126360	Хомут	КЗК-12-3-0126350А	1
	3	КЗК-12-3-0126005	Рукав Рукав 25х35-1,6 – 10362 (L=2000±5 мм)	КЗК-12-3-0126350А	1
	4	КЗК-12-3-0126006	Прокладка	КЗК-12-3-0126350А	1
	5	КЗК-12-3-0106478-01	Хомут	КЗК-12-3-0126350А	1
	6	УЭС-16-0400491	Кронштейн	КЗК-12-3-0126350А	2
	7		Болт М8-6ех25 – 7796	КЗК-12-3-0126350А	2
	8		Болт М8-6ех30 – 7796	КЗК-12-3-0126350А	2
	9		Гайка М8-6G – 5915	КЗК-12-3-0126350А	4
	10		Шайба 8Т 65Г – 6402	КЗК-12-3-0126350А	4
	11		Шайба С 8.01 – 6958	КЗК-12-3-0126350А	4
	12		Патрубок Р105535	КЗК-12-3-0126350А	1
	13		Патрубок Р114319	КЗК-12-3-0126350А	1
	14		Хомут червячный TORRO 25-40/9 С7W2	КЗК-12-3-0126350А	2
15		Хомут без компенсатора GBS M101/25 W2	КЗК-12-3-0126350А	2	

№ рис	№ поз	Обозначение	Наименование	Куда входит	
				Обозначение	Кол. на 1 сб. ед.
226	16		Хомут без компенсатора GBS M168/30W2	КЗК-12-3-0126350А	2
	17		Хомут Р148342	КЗК-12-3-0126350А	2
	18		Хомут Р148347	КЗК-12-3-0126350А	2
	19		Хомут червячный SCHGERD 25-40	КЗК-12-3-0126350А	2
	20		Лента стяжная зубчатая	КЗК-12-3-0126350А	6
	21		Датчик сигнализатора засоренности воздушного фильтра ДСФ-65	КЗК-12-3-0126350А	1

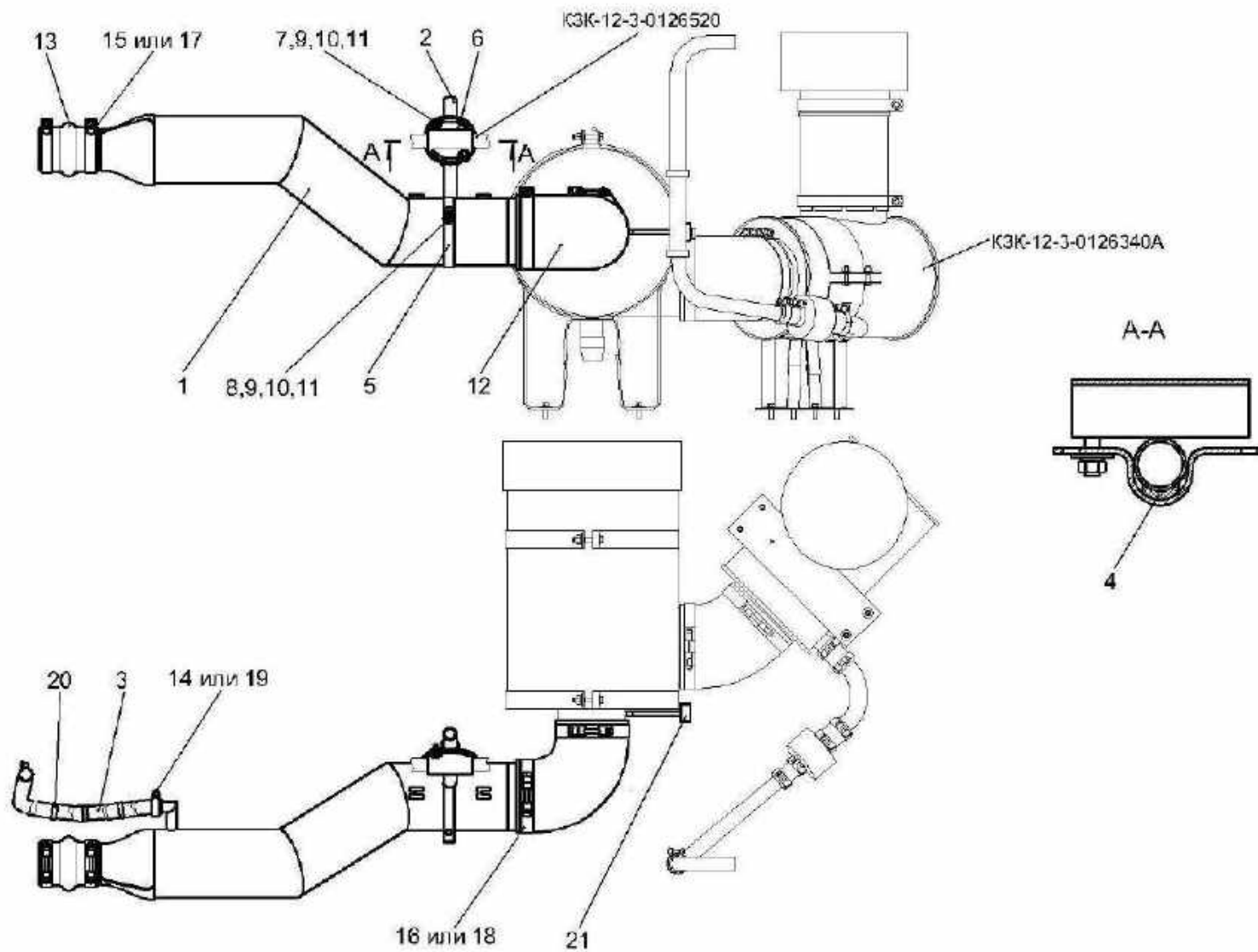

Рисунок 227 – Установка вентилятора КЗК-12-3-0112240

№ рис	№ поз	Обозначение	Наименование	Куда входит	
				Обозначение	Кол. на 1 сб. ед.
УСТАНОВКА ВЕНТИЛЯТОРА КЗК-12-3-0112240 (рисунок 227)					
227	1-17	КЗК-12-3-0112240	Установка вентилятора	КЗК-2-12Т-0100000	1
				КЗК-2-12Т-0100000-01	1
	1	КЗК-12-3-0112100	Вентилятор	КЗК-12-3-0112240	1
	2	КЗК-10-0112350	Хомут	КЗК-12-3-0112240	1
	3	А 23.02.230	Хомут стяжной	КЗК-12-3-0112240	5
	4	КВС-1-0700800	Хомут	КЗК-12-3-0112240	2
	5	КИЛ 0100506-02	Пластина	КЗК-12-3-0112240	4
	6		Болт М10-6ех30 – 7796	КЗК-12-3-0112240	1
	7		Болт М10-6ех40 – 7796	КЗК-12-3-0112240	4
	8		Болт М6-6ех16 – 7798	КЗК-12-3-0112240	1
	9		Гайка М6-6G – 5915	КЗК-12-3-0112240	1
	10		Гайка М10-6G – 5915	КЗК-12-3-0112240	5
	11		Шайба 6Т 65Г – 6402	КЗК-12-3-0112240	1
	12		Шайба 10Т 65Г – 6402	КЗК-12-3-0112240	5
	13		Шайба С 6.01 – 6958	КЗК-12-3-0112240	2
	14		Шланг "Томифлекс" тип "Lignum", Ø127 мм (L=2100±10 мм) или Шланг гибкий армированный ПВХ тип "AIRWAY STANDART", Ø127 мм	КЗК-12-3-0112240	1
	16		Шланг гибкий армированный ПВХ тип "AIRWAY STANDART", Ø127 мм		
15		Шланг "Томифлекс" тип "Lignum", Ø127 мм (L=1900±10 мм) или Шланг гибкий армированный ПВХ тип "AIRWAY STANDART", Ø127 мм	КЗК-12-3-0112240	1	
17		Шланг гибкий армированный ПВХ тип "AIRWAY STANDART", Ø127 мм			

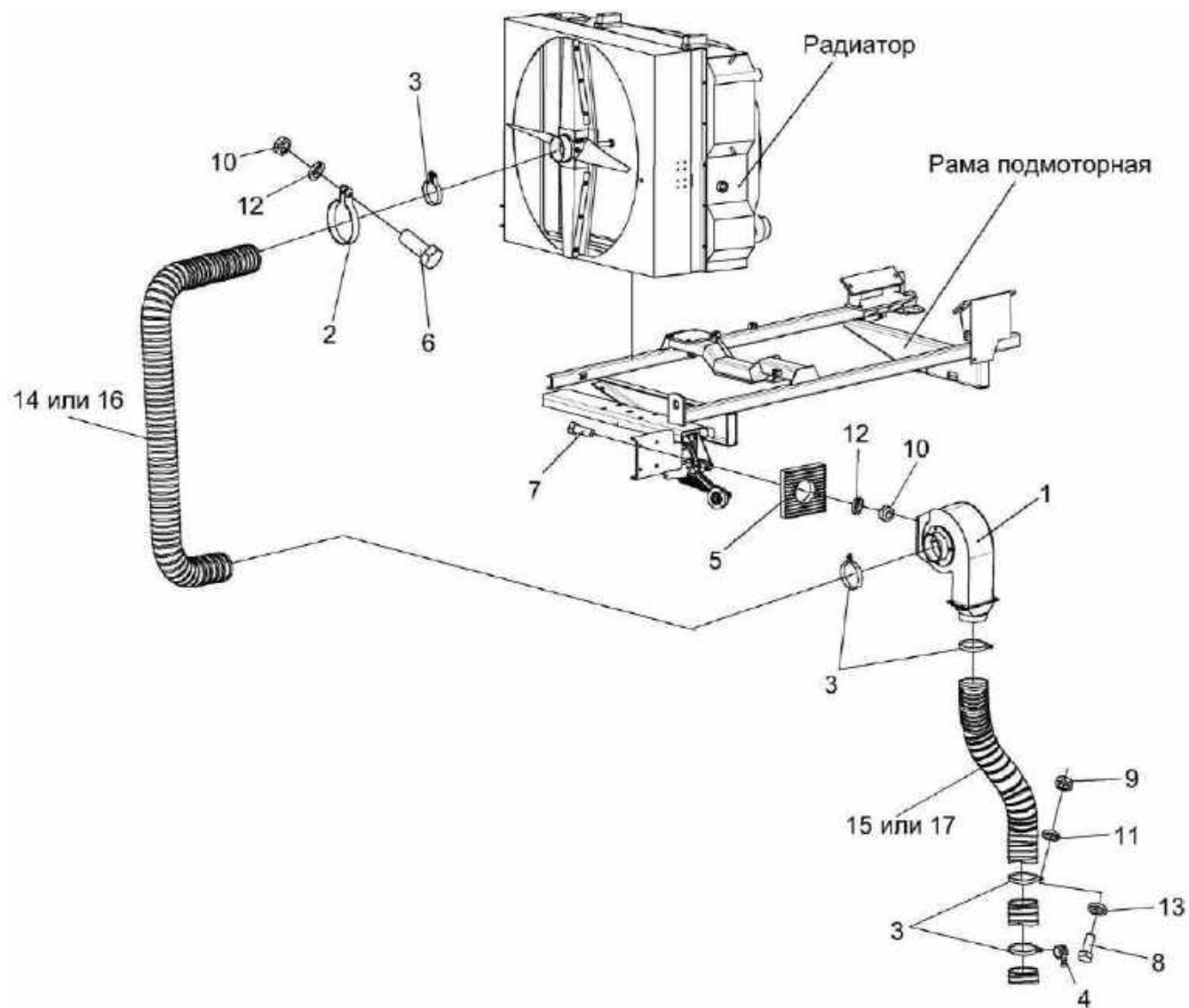

Рисунок 228 – Вентилятор КЗК-12-3-0112100

№ рис	№ поз	Обозначение	Наименование	Куда входит	
				Обозначение	Кол. на 1 сб. ед.
ВЕНТИЛЯТОР КЗК-12-3-0112100 (рисунок 228)					
228	1-21	КЗК-12-3-0112100	Вентилятор	КЗК-12-3-0112240	1
	6,8-11	КЗК-12-0112160	Шкив	КЗК-12-3-0112100	1
	1	КЗК-12-3-0112110	Кронштейн	КЗК-12-3-0112100	1
	2	КЗК 0112480	Патрубок	КЗК-12-3-0112100	1
	3	УЭС-7-0170020	Кожух	КЗК-12-3-0112100	1
	4	УЭС-7-0170030-01	Вентилятор	КЗК-12-3-0112100	1
	5	КЗК-12-3-0112101	Крышка	КЗК-12-3-0112100	1
	6	КЗК-10-0112604	Шкив	КЗК-10-0112060	1
	7		Воздуховод УЭС-7-0000005	КЗК-12-3-0112100	1
	8	УЭС-7-0170616	Прижим	КЗК-10-0112060	1
	9	УЭС-7-0170617	Болт	КЗК-10-0112060	2
	10	УЭС 0100602	Гайка	КЗК-10-0112060	2
	11	УЭС 0100607	Шайба	КЗК-10-0112060	2
	12		Болт М8-6ех16 – 7796	КЗК-12-3-0112100	3
	13		Болт М8-6ех20 – 7796	КЗК-12-3-0112100	11
14		Болт М6-6ех16 – 7798	КЗК-12-3-0112100	4	
15		Гайка М6-6G – 5915	КЗК-12-3-0112100	4	

№ рис	№ поз	Обозначение	Наименование	Куда входит	
				Обозначение	Кол. на 1 сб. ед.
228	16		Шайба 6Т 65Г – 6402	КЗК-12-3-0112100	4
	17		Шайба 8Т 65Г – 6402	КЗК-12-3-0112100	14
	18		Шайба С.6.01 – 11371	КЗК-12-3-0112100	8
	19		Шпонка 10x8x63 – 23360	КЗК-12-3-0112100	1
	20		Кольцо В35 – 13940	КЗК-12-3-0112100	1
	21		Подшипник 180307 – 8882	КЗК-12-3-0112100	2

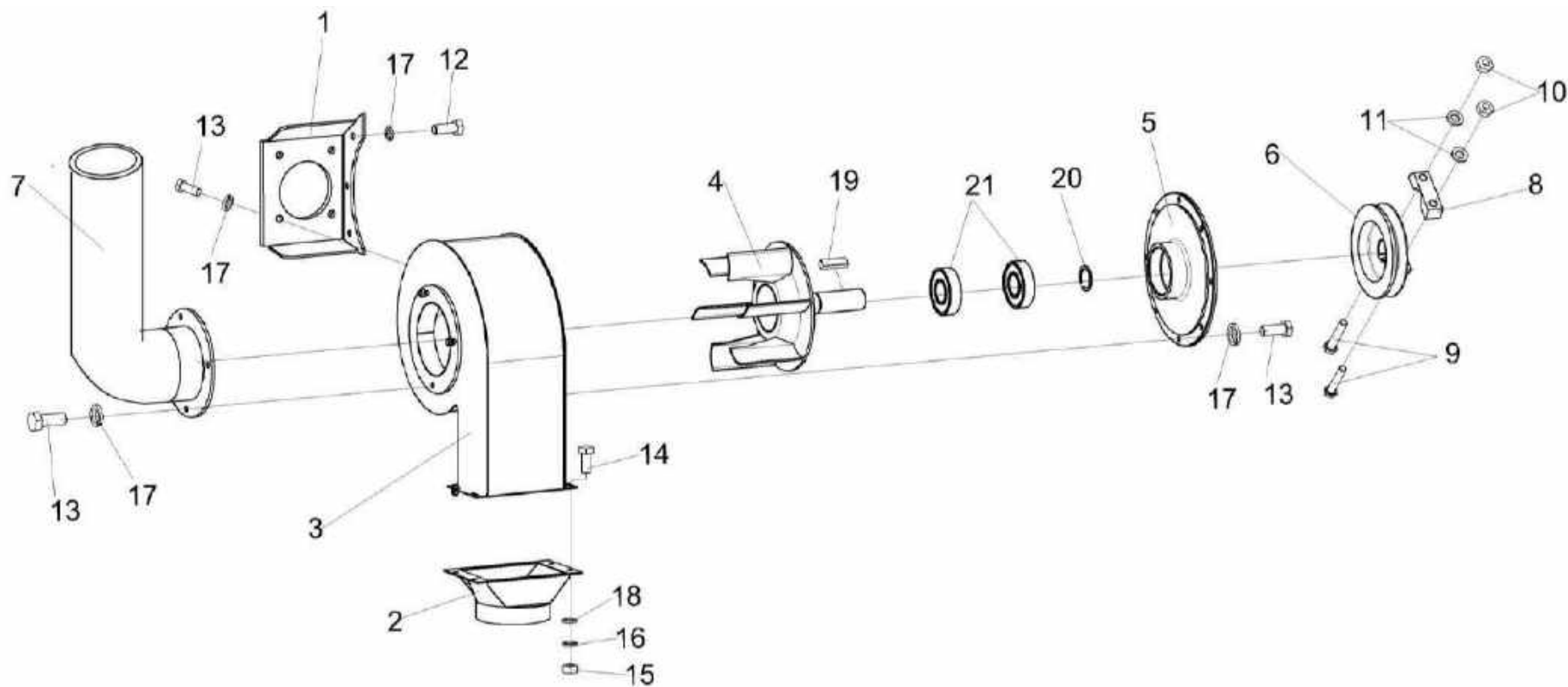

Рисунок 229 – Установка капота КЗК-2-12-0228310

№ рис	№ поз	Обозначение	Наименование	Куда входит	
				Обозначение	Кол. на 1 сб. ед.
УСТАНОВКА КАПОТА КЗК-2-12-0228310 (рисунок 229)					
229	1-10	КЗК-2-12-0228310	Установка капота	КЗК-2-12Т-0100000	1
				КЗК-2-12Т-0100000-01	1
	1	КЗК-2-12-0228300	Капот	КЗК-2-12-0228310	1
	2	КЗК-2-12-0800010	Установка ресиверов	КЗК-2-12-0228310	1
	3	КЗК-12-0100250Б	Поручень	КЗК-2-12-0228310	1
	4	КЗК-12-3-0126340А	Установка фильтра воздушного	КЗК-2-12-0228310	1
	5	КИС 0144401	Шайба	КЗК-2-12-0228310	4
	6		Болт М10-6ех25 – 7796	КЗК-2-12-0228310	4
	7		Болт М10-6ех30 – 7796	КЗК-2-12-0228310	2
	8		Гайка М10-6G – 5915	КЗК-2-12-0228310	2
9		Шайба 10Т 65Г – 6402	КЗК-2-12-0228310	6	
10		Шайба С 10.01 – 6958	КЗК-2-12-0228310	4	

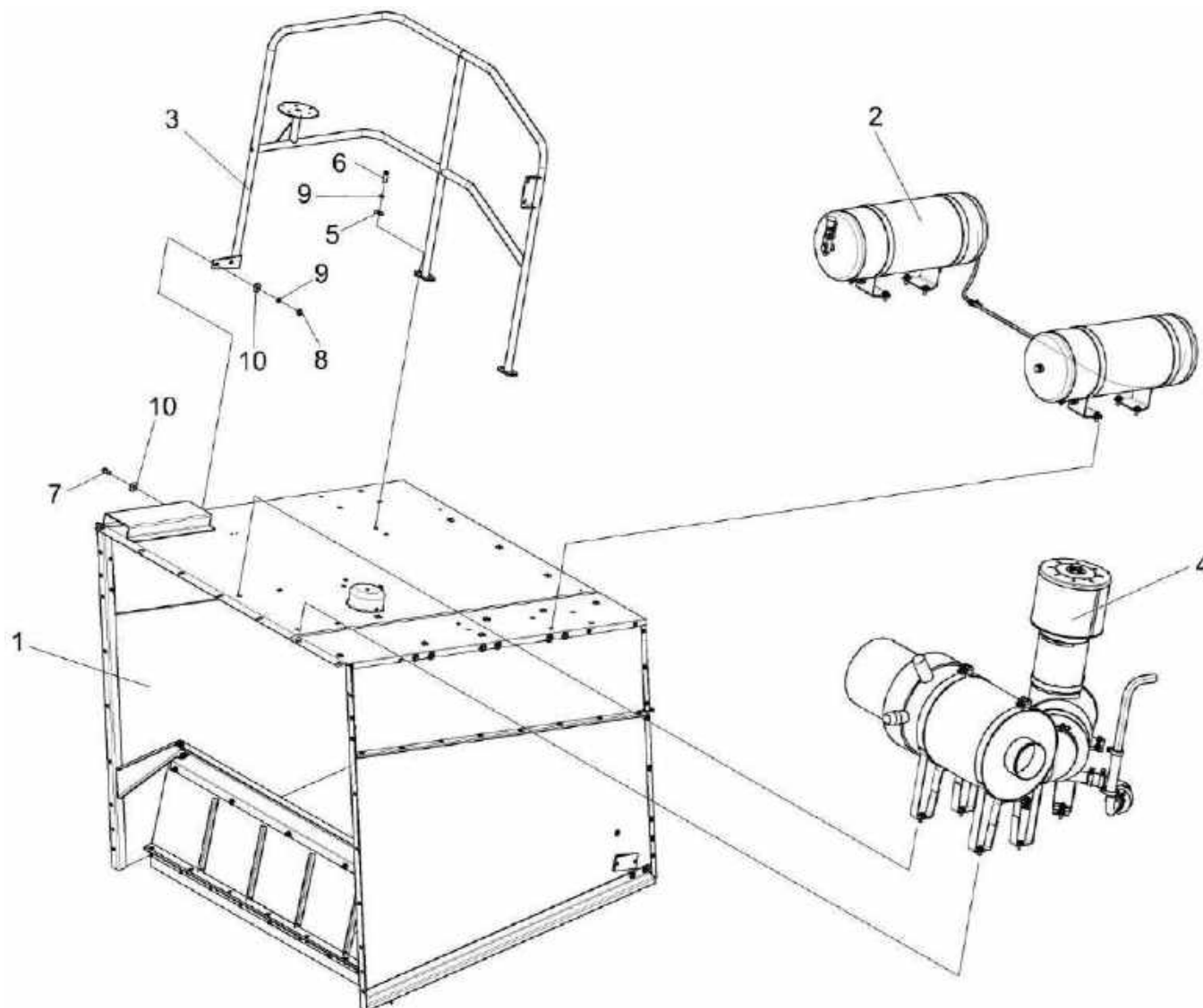

Рисунок 230 – Капот КЗК-2-12-0228300

№ рис	№ поз	Обозначение	Наименование	Куда входит	
				Обозначение	Кол. на 1 сб. ед.
КАПОТ КЗК-2-12-0228300 (рисунок 230)					
230	1-34	КЗК-2-12-0228300	Капот	КЗК-2-12-0228310	1
	1	КЗК-2-12-0228010А	Боковина	КЗК-2-12-0228300	1
	2	КЗК-2-12-0228010А-01	Боковина	КЗК-2-12-0228300	1
	3	КЗК-2-12-0228140	Крыша	КЗК-2-12-0228300	1
	4	КЗК-2-12-0228200	Стенка задняя	КЗК-2-12-0228300	1
	5	КЗК-10-0228030А	Опора	КЗК-2-12-0228300	1
	6	КЗК-10-0228040	Стенка	КЗК-2-12-0228300	1
	7	КИЛ 0150750	Гайка-барашек	КЗК-2-12-0228300	6
	8	КЗК-10-0228438А	Стенка задняя	КЗК-2-12-0228300	1
	9	КЗК-10-0228439	Крышка	КЗК-2-12-0228300	1
	10	КЗК-10-0228458	Балка	КЗК-2-12-0228300	1
	11	КЗК-10-0228463А	Уголок	КЗК-2-12-0228300	1
	12	КЗК-12-0228005	Уплотнение	КЗК-2-12-0228300	1
	13	КЗК-12-0228405	Планка	КЗК-2-12-0228300	1
	14	КЗК-12-0228426	Надстройка	КЗК-2-12-0228300	1
	15	КЗК-12-0228426-01	Надстройка	КЗК-2-12-0228300	1
16		Болт М8-6ех20 – 7796	КЗК-2-12-0228300	20	

№ рис	№ поз	Обозначение	Наименование	Куда входит	
				Обозначение	Кол. на 1 сб. ед.
230	17		Болт М8-6ех25 – 7796	КЗК-2-12-0228300	14
	18		Болт М10-6ех25 – 7796	КЗК-2-12-0228300	12
	19		Болт М6-6ех14 – 7798	КЗК-2-12-0228300	34
	20		Болт М6-6ех16 – 7796	КЗК-2-12-0228300	18
	21		Болт М6-6ех16 – 7802	КЗК-2-12-0228300	9
	22		Винт В.М6-6ех16 – 17473	КЗК-2-12-0228300	4
	23		Гайка М6-6G – 5915	КЗК-2-12-0228300	65
	24		Гайка М8-6G – 5915	КЗК-2-12-0228300	26
	25		Гайка М10-6G – 5915	КЗК-2-12-0228300	12
	26		Шайба 6Т 65Г – 6402	КЗК-2-12-0228300	65
	27		Шайба 8Т 65Г – 6402	КЗК-2-12-0228300	30
	28		Шайба 10Т 65Г – 6402	КЗК-2-12-0228300	12
	29		Шайба С 6.01 – 6958	КЗК-2-12-0228300	88
	30		Шайба С 8.01 – 6958	КЗК-2-12-0228300	38
	31		Шайба С 10.01 – 6958	КЗК-2-12-0228300	30
	32		Шайба С.6.01 – 11371	КЗК-2-12-0228300	21
	33		Световозвращатель 3212.3731	КЗК-2-12-0228300	2
	34		Световозвращатель КД1-6А	КЗК-2-12-0228300	2

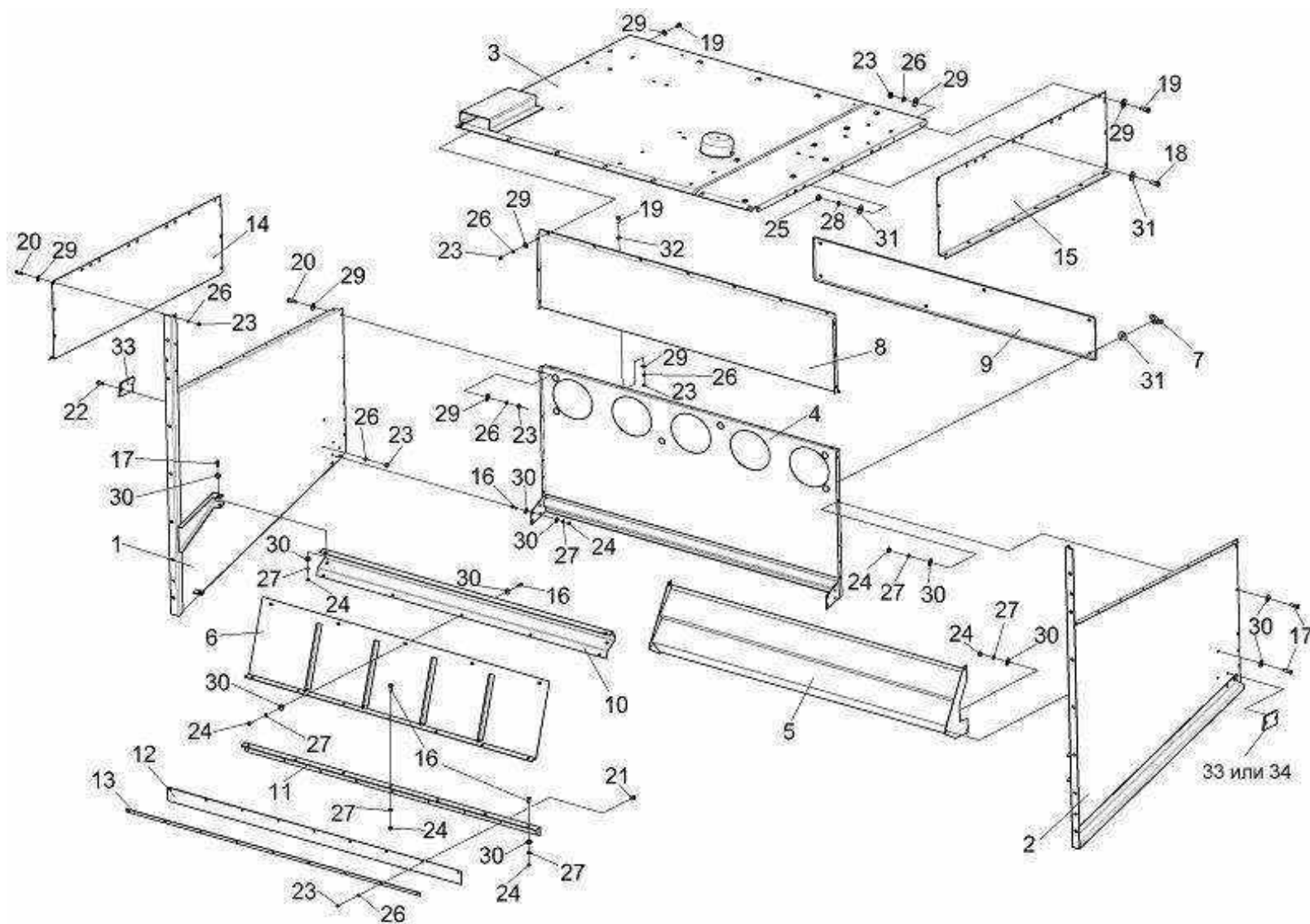

Рисунок 231 – Крыша КЗК-2-12-0228140

№ рис	№ поз	Обозначение	Наименование	Куда входит	
				Обозначение	Кол. на 1 сб. ед.
КРЫША КЗК-2-12-0228140 (рисунок 231)					
231	1-13	КЗК-2-12-0228140	Крыша	КЗК-2-12-0228300	1
	1	КЗК-2-12-0228130	Крыша	КЗК-2-12-0228140	1
	2	КЗК 0100650А	Заслонка	КЗК-2-12-0228140	1
	3	КЗК 0100467	Крышка	КЗК-2-12-0228140	1
	4	КЗК 0100513	Уголок	КЗК-2-12-0228140	2
	5	КЗК 0100621	Пружина	КЗК-2-12-0228140	1
	6	КЗК 0100828	Втулка	КЗК-2-12-0228140	1
	7		Болт М6-6х12 – 7798	КЗК-2-12-0228140	4
	8		Винт В.М6-6х12 – 17473	КЗК-2-12-0228140	1
	9		Шайба 6Т 65Г – 6402	КЗК-2-12-0228140	5
	10		Шайба С 6.01 – 6958	КЗК-2-12-0228140	1
	11		Шайба С.6.01 – 11371	КЗК-2-12-0228140	4
	12		Шайба С.12.01 – 11371	КЗК-2-12-0228140	3
13		Шплинт 3,2х20 – 397	КЗК-2-12-0228140	2	

наиб. кол.

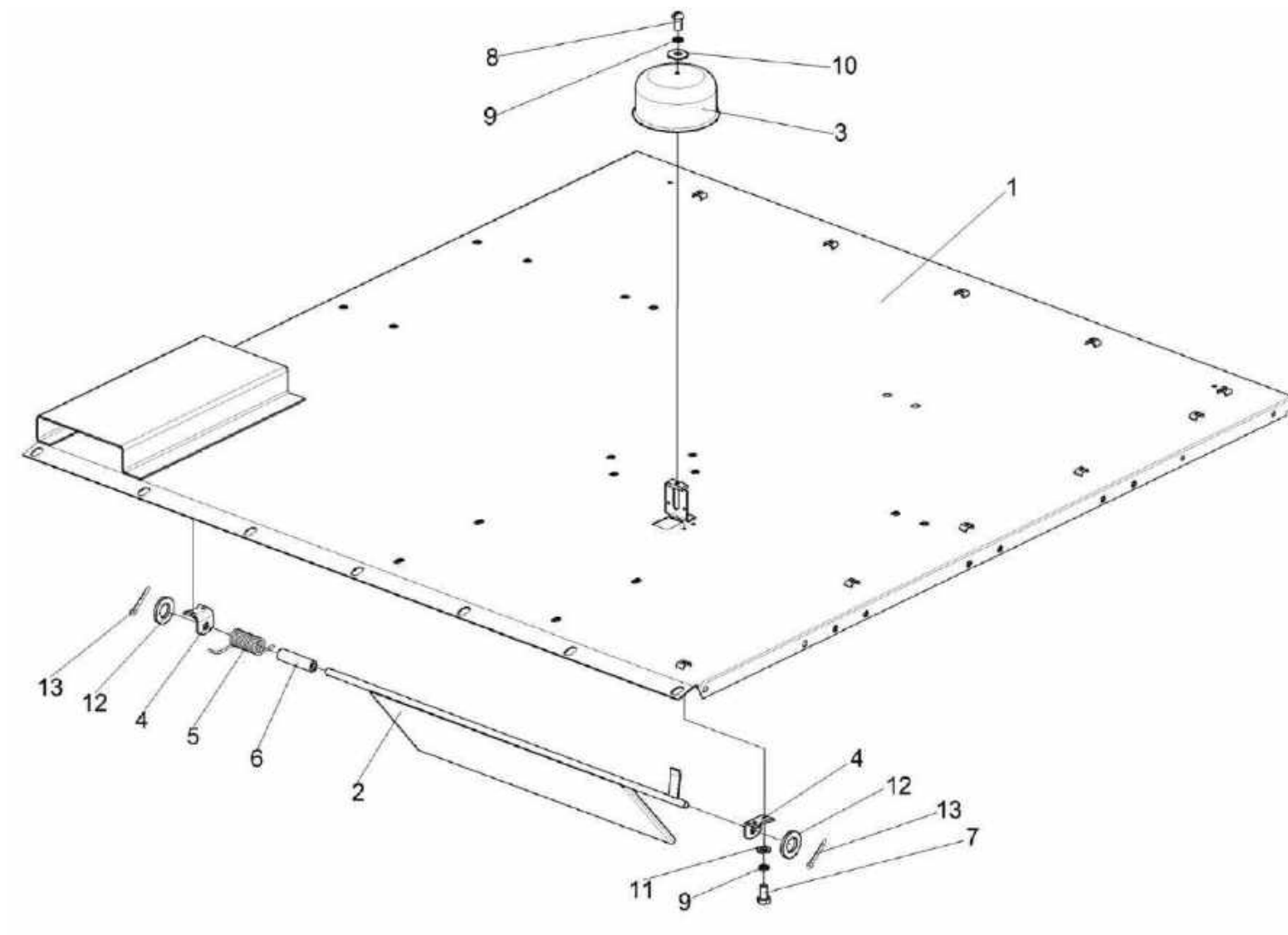

Рисунок 232 – Установка ресиверов КЗК-2-12-0800010

№ рис	№ поз	Обозначение	Наименование	Куда входит	
				Обозначение	Кол. на 1 сб. ед.
УСТАНОВКА РЕСИВЕРОВ КЗК-2-12-0800010 (рисунок 232)					
232	1-16	КЗК-2-12-0800010	Установка ресиверов	КЗК-2-12-0228310	1
	1	КЗК-2-12-0800030	Ресивер	КЗК-2-12-0800010	1
	2	КЗК-2-12-0800050	Ресивер	КЗК-2-12-0800010	1
	3	КЗК-12-0800070	Кронштейн	КЗК-2-12-0800010	4
	4	КГС 0115770	Хомут	КЗК-2-12-0800010	3
	5	ПТР 0800012-70	Пневмотрубка	КЗК-2-12-0800010	1
	6	КЗК-10-0800407	Хомут	КЗК-2-12-0800010	4
	7		Болт М10-6ех30 – 7796	КЗК-2-12-0800010	8
	8		Болт М10-6ех35 – 7796	КЗК-2-12-0800010	4
	9		Болт М8-6ех20 – 7802	КЗК-2-12-0800010	3
	10		Гайка М8-6G – 5915	КЗК-2-12-0800010	3
	11		Гайка М10-6G – 5915	КЗК-2-12-0800010	4
	12		Шайба 8Т 65Г – 6402	КЗК-2-12-0800010	3
	13		Шайба 10Т 65Г – 6402	КЗК-2-12-0800010	8
	14		Шайба С 10.01 – 6958	КЗК-2-12-0800010	8
	15		Шайба С.8.01 – 11371	КЗК-2-12-0800010	3
16		Шайба С.10.01 – 11371	КЗК-2-12-0800010	7	

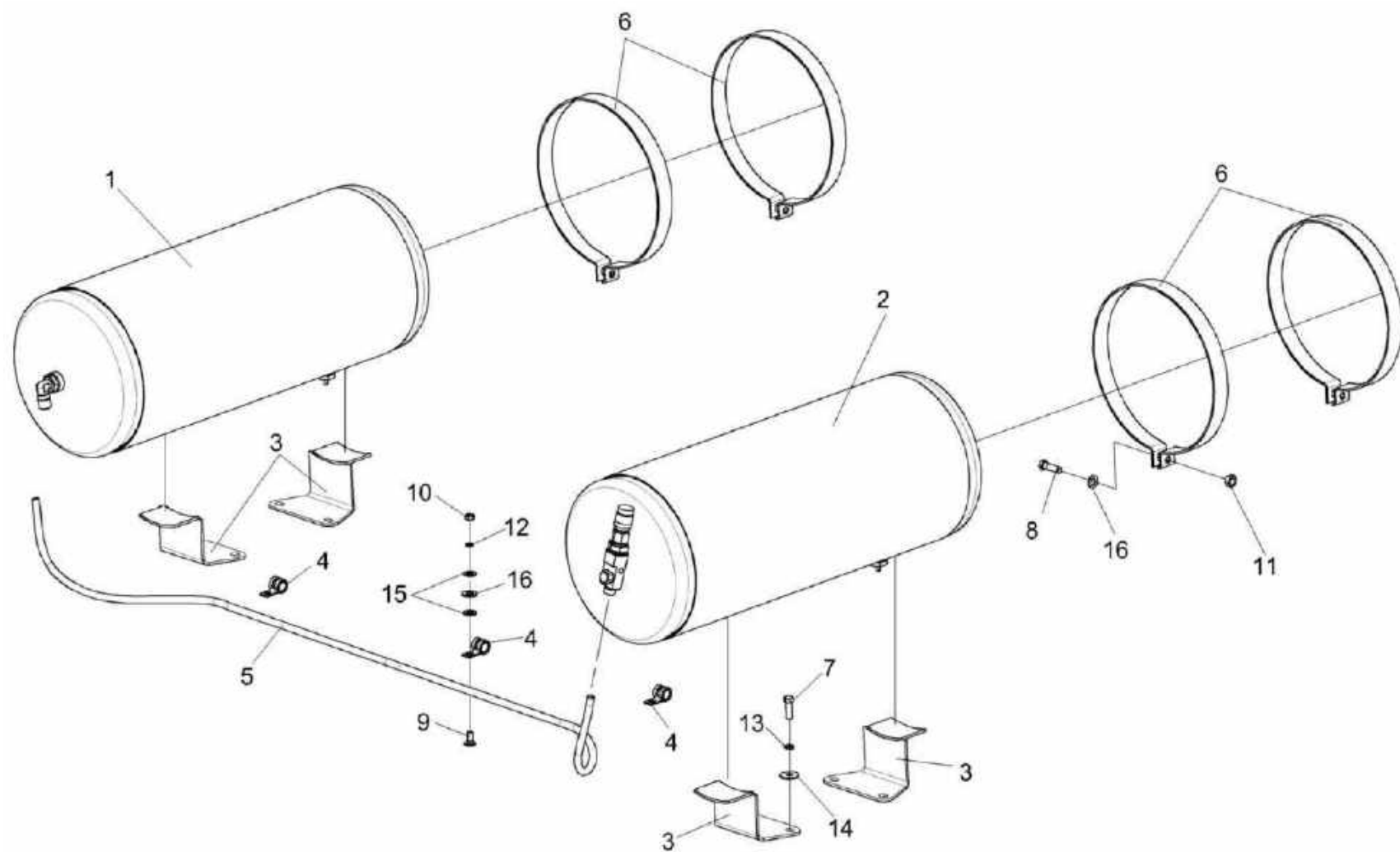

Рисунок 233 – Ресивер КЗК-2-12-0800030

№ рис	№ поз	Обозначение	Наименование	Куда входит	
				Обозначение	Кол. на 1 сб. ед.
РЕСИВЕР КЗК-2-12-0800030 (рисунок 233)					
233	1-5	КЗК-2-12-0800030	Ресивер	КЗК-2-12-0800010	1
	1	105.069.17.000-33	Ресивер	КЗК-2-12-0800030	1
	2	УЭС-16-0800615	Заглушка	КЗК-2-12-0800030	1
	3		Прокладка 22 М1 – 23358	КЗК-2-12-0800030	2
	4		Клапан слива конденсата 105.069.03.000	КЗК-2-12-0800030	1
	5		Фитинг 9502 12-М22х1,5	КЗК-2-12-0800030	1

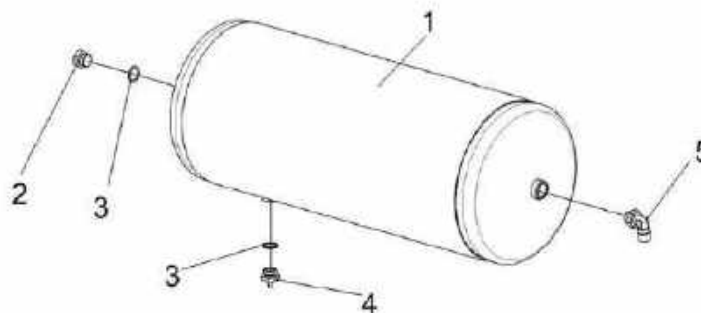

Рисунок 234 – Ресивер КЗК-2-12-0800050

№ рис	№ поз	Обозначение	Наименование	Куда входит	
				Обозначение	Кол. на 1 сб. ед.
РЕСИВЕР КЗК-2-12-08000050 (рисунок 234)					
234	1-10	КЗК-2-12-0800050	Ресивер	КЗК-2-12-0800010	1
	1	105.069.17.000-33	Ресивер	КЗК-2-12-0800050	1
	2	КВК 0800616	Штуцер	КЗК-2-12-0800050	1
	3	КЗК-12-0800001	Заглушка наружная	КЗК-2-12-0800050	1
	4	КЗК-12А-1-0800605	Угольник поворотный	КЗК-2-12-0800050	1
	5	887Б-3506492-10	Болт перекидки воздухораспределителя	КЗК-2-12-0800050	1
	6		Прокладка 22 М1 – 23358	КЗК-2-12-0800050	5
	7		Прокладка G3/8 М1 – 23358	КЗК-2-12-0800050	1
	8		Клапан слива конденсата 105.069.03.000	КЗК-2-12-0800050	1
	9		Фитинг 5083 3/8	КЗК-2-12-0800050	1
10		Фитинг 9502 12-М22х1,5	КЗК-2-12-0800050	1	

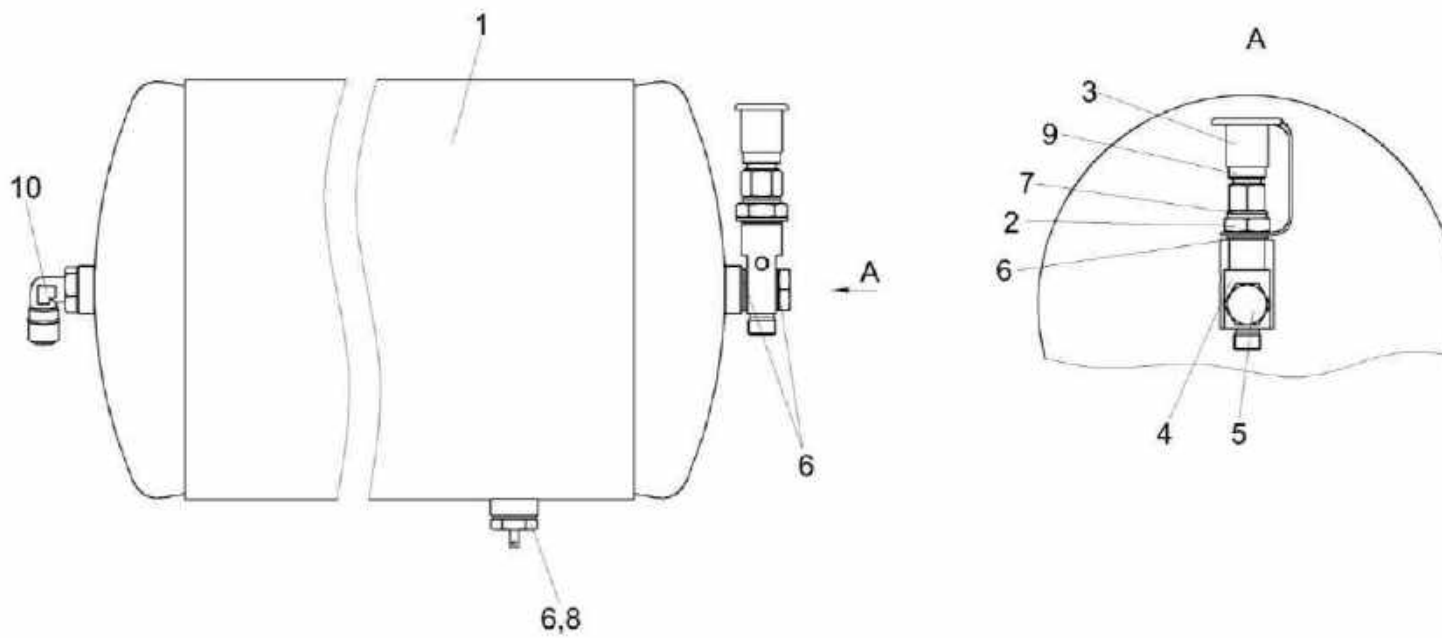

Рисунок 235 – Установка фильтра воздушного КЗК-12-3-0126340А

№ рис	№ поз	Обозначение	Наименование	Куда входит	
				Обозначение	Кол. на 1 сб. ед.
УСТАНОВКА ФИЛЬТРА ВОЗДУШНОГО КЗК-12-3-0126340А (рисунок 235)					
235	1-30	КЗК-12-3-0126340А	Установка фильтра воздушного	КЗК-2-12-0228310	1
	1	КЗК-12-3-0126320	Труба	КЗК-12-3-0126340А	1
	2	КЗК-12-3-0126330А	Хомут	КЗК-12-3-0126340А	1
	3	КЗК-12-3-0126410	Патрубок	КЗК-12-3-0126340А	1
	4	КЗК-12-3-0126420	Воздухозаборник вращающийся	КЗК-12-3-0126340А	1
	5	КЗК-12-3-0106570А	Хомут	КЗК-12-3-0126340А	2
	6	А 23.02.170	Хомут стяжной	КЗК-12-3-0126340А	4
	7	А 23.02.180	Хомут стяжной	КЗК-12-3-0126340А	4
	8	КЗК-12-3-0126001	Рукав 38x49-1,6 – 10362 (L=70-5 мм)	КЗК-12-3-0126340А	2
	9	КЗК-12-3-0126003	Рукав VENA SIL GLASS Ø32 (L=70±5мм)	КЗК-12-3-0126340А	1
	10	КЗК-12-3-0126448А-01	Хомут	КЗК-12-3-0126340А	1
	11	КЗК-12-3-0126843	Патрубок	КЗК-12-3-0126340А	1
	12	РНД 0320031-14	Рукав VENA SIL GLASSØ32(L=190±3мм)	КЗК-12-3-0126340А	1
	13	31-1234	Хомут	КЗК-12-3-0126340А	1
	14		Болт М8-6х30 – 7796	КЗК-12-3-0126340А	4
	15		Болт М10-6х30 – 7796	КЗК-12-3-0126340А	8
16		Болт М10-6х35 – 7796	КЗК-12-3-0126340А	1	

№ рис	№ поз	Обозначение	Наименование	Куда входит	
				Обозначение	Кол. на 1 сб. ед.
235	17		Болт М10-6ех50 – 7796	КЗК-12-3-0126340А	2
	18		Гайка М8-6G – 5915	КЗК-12-3-0126340А	4
	19		Гайка М10-6G – 5915	КЗК-12-3-0126340А	3
	20		Шайба 8Т 65Г – 6402	КЗК-12-3-0126340А	4
	21		Шайба 10Т 65Г – 6402	КЗК-12-3-0126340А	10
	22		Шайба С 8.01 – 6958	КЗК-12-3-0126340А	4
	23		Шайба С 10.01 – 6958	КЗК-12-3-0126340А	10
	24		Шайба С.10.01 – 11371	КЗК-12-3-0126340А	2
	25		Фильтр воздушный ФВ 725.1109510-20	КЗК-12-3-0126340А	1
	26		Предочиститель инерционный ЯМЗ 238-10Б.06.000-30	КЗК-12-3-0126340А	1
	27		Клапан Р786338	КЗК-12-3-0126340А	1
	28		Патрубок Р105548	КЗК-12-3-0126340А	1
	29		Хомут без компенсатора GBS М 194/30 W2	КЗК-12-3-0126340А	2
	30		Хомут Р148348	КЗК-12-3-0126340А	2

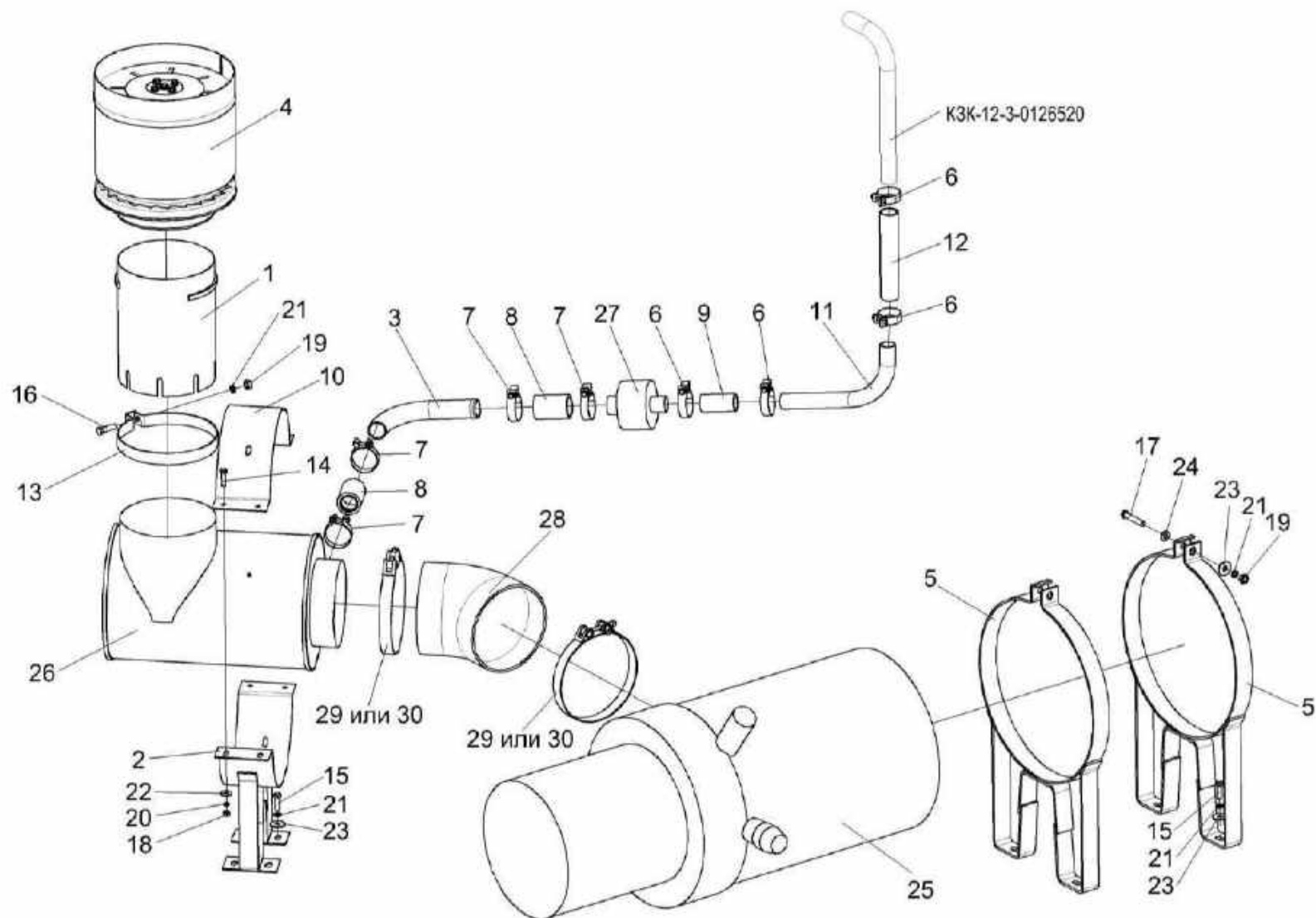

Рисунок 236 – Воздухозаборник вращающийся КЗК-12-3-0126420

№ рис	№ поз	Обозначение	Наименование	Куда входит	
				Обозначение	Кол. на 1 сб. ед.
ВОЗДУХОЗАБОРНИК ВРАЩАЮЩИЙСЯ КЗК-12-3-01263420 (рисунок 236)					
236	1-16	КЗК-12-3-0126420	Воздухозаборник вращающийся	КЗК-12-3-0126340А	1
	2-4,6-8,12,16	КЗК-12-3-0126430	Ступица	КЗК-12-3-0126420	1
	1	КЗК-12-3-0126440	Воздухозаборник	КЗК-12-3-0126420	1
	2	КЗК-12-3-0126450	Ось	КЗК-12-3-0126430	1
	3	КЗК-12-3-0126510	Корпус	КЗК-12-3-0126430	1
	4	КЗК-12-3-0126019	Турбина воздушная	КЗК-12-3-0126430	1
	5	31-1234	Хомут	КЗК-12-3-0126420	1
	6	72-1211800	Прокладка	КЗК-12-3-0126430	2
	7	72-1212100	Конус	КЗК-12-3-0126430	1
	8	72-1216300	Контргайка	КЗК-12-3-0126430	2
	9		Болт М8-6ех16 – 7796	КЗК-12-3-0126420	4
	10		Болт М10-6ех40 – 7796	КЗК-12-3-0126420	1
	11		Гайка М10-6G – 5915	КЗК-12-3-0126420	1
	12		Масленка 1.2 – 19853	КЗК-12-3-0126430	1
	13		Шайба 8Т 65Г – 6402	КЗК-12-3-0126420	4
	14		Шайба 10Т 65Г – 6402	КЗК-12-3-0126420	1
15		Шайба С 8.01 – 10450	КЗК-12-3-0126420	4	
16		Шарик 6-40 – 3722	КЗК-12-3-0126430	18	

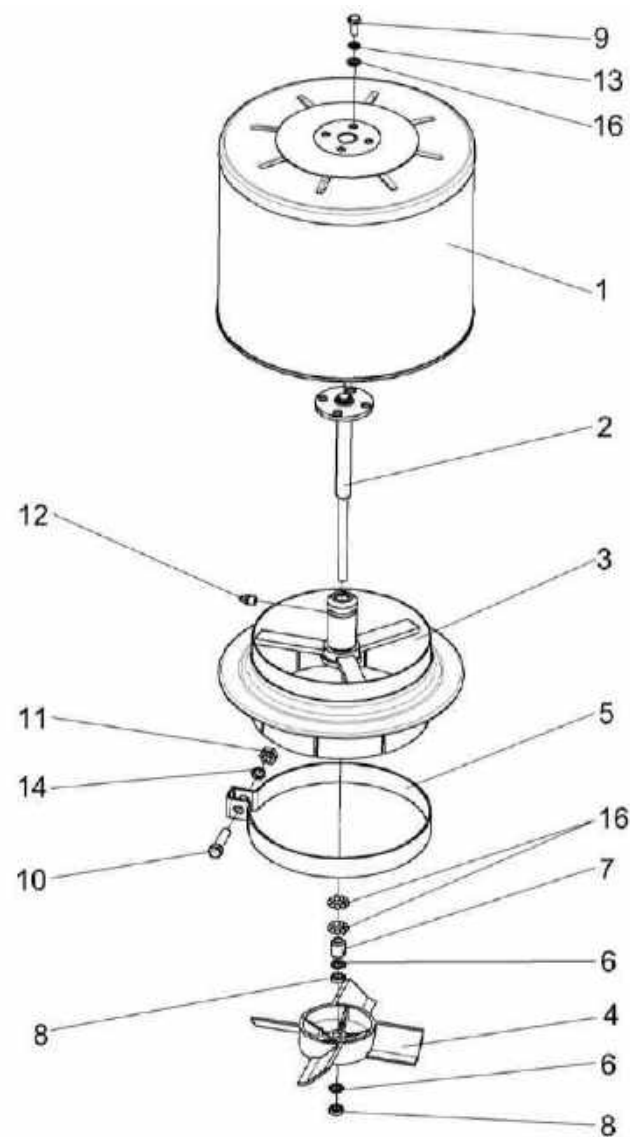

Рисунок 237 – Привод главного контрпривода КЗК-12-16-0220000

№ рис	№ поз	Обозначение	Наименование	Куда входит	
				Обозначение	Кол. на 1 сб. ед.
ПРИВОД ГЛАВНОГО КОНТРПРИВОДА КЗК-12-16-0220000 (рисунок 237)					
237	1-41	КЗК-12-16-0220000	Привод главного контрпривода	КЗК-2-12Т-0100000 КЗК-2-12Т-0100000-01	1 1
	1	КЗК 0220110	Кронштейн	КЗК-12-16-0220000	1
	2	КЗК-10-0220120А-01	Опора	КЗК-12-16-0220000	1
	3	КЗК-12-0220270А	Щиток	КЗК-12-16-0220000	1
	4	КЗК-12-3-0220050	Пружина	КЗК-12-16-0220000	1
	5	КЗК-12-3-0220210	Рычаг	КЗК-12-16-0220000	1
	6	КЗК-12-3-0220260	Ограничитель	КЗК-12-16-0220000	1
	7	КЗК-12-3-0220320	Щиток	КЗК-12-16-0220000	1
	8	КЗК-4118-0220040	Шкив	КЗК-12-16-0220000	1
	9	КЗК-12-0123611	Втулка	КЗК-12-16-0220000	1
	10	КЗК-12-3-0220426	Щиток	КЗК-12-16-0220000	1
	11	КЗК-12-3-0220433	Серьга	КЗК-12-16-0220000	1
	12	КЗК-12-3-0220434	Уголок	КЗК-12-16-0220000	1
	13	КЗК-13-0220603	Шайба	КЗК-12-16-0220000	1
	14	КЗК-13-0220607	Болт	КЗК-12-16-0220000	1
	15	КЗР 0221417	Шайба	КЗК-12-16-0220000	1
16	КСН 0114402-01	Шайба	КЗК-12-16-0220000	1	

№ рис	№ поз	Обозначение	Наименование	Куда входит	
				Обозначение	Кол. на 1 сб. ед.
237	17		Болт М8-6ex30 – 7796	КЗК-12-16-0220000	4
	18		Болт М8-6ex35 – 7796	КЗК-12-16-0220000	1
	19		Болт М10-6ex25 – 7796	КЗК-12-16-0220000	7
	20		Болт М10-6ex30 – 7796	КЗК-12-16-0220000	1
	21		Болт М10-6ex110 – 7796	КЗК-12-16-0220000	1
	22		Болт М10-6ex170 – 7796	КЗК-12-16-0220000	2
	23		Болт М8-6ex30 – 7802	КЗК-12-16-0220000	4
	24		Гайка М20-6G – 2526	КЗК-12-16-0220000	2
	25		Гайка М8-6G – 5915	КЗК-12-16-0220000	9
	26		Гайка М10-6G – 5915	КЗК-12-16-0220000	3
	27		Ось 6-20 b12x55 – 9650	КЗК-12-16-0220000	1
	28		Шайба 8Т 65Г – 6402	КЗК-12-16-0220000	9
	29		Шайба 10Т 65Г – 6402	КЗК-12-16-0220000	11
	30		Шайба С 8.01 – 6958	КЗК-12-16-0220000	22 наиб. кол.
	31		Шайба С 10.01 – 6958	КЗК-12-16-0220000	14 наиб. кол.
	32		Шайба 20.01 – 9649	КЗК-12-16-0220000	4
33		Шайба С.10.01 – 11371	КЗК-12-16-0220000	18 наиб. кол.	

№ рис	№ поз	Обозначение	Наименование	Куда входит	
				Обозначение	Кол. на 1 сб. ед.
237	34		Шайба С.16.01 – 11371	КЗК-12-16-0220000	6 наиб. кол.
	35		Шайба С.20.01 – 11371	КЗК-12-16-0220000	1
	36		Шплинт 4x25 – 397	КЗК-12-16-0220000	2
	37		Шплинт 5x32 – 397	КЗК-12-16-0220000	2
	38		Масленка 1.2 – 19853	КЗК-12-16-0220000	1
	39		Ремень 5 НВ 3812 La исполнение 26	КЗК-12-16-0220000	1
	40		Ремень 5 НВ ВР 3812 "К" А	КЗК-12-16-0220000	1
	41		Ремень 5 НВ ВР 3812 "К" А (AGRI 1626332)	КЗК-12-16-0220000	1

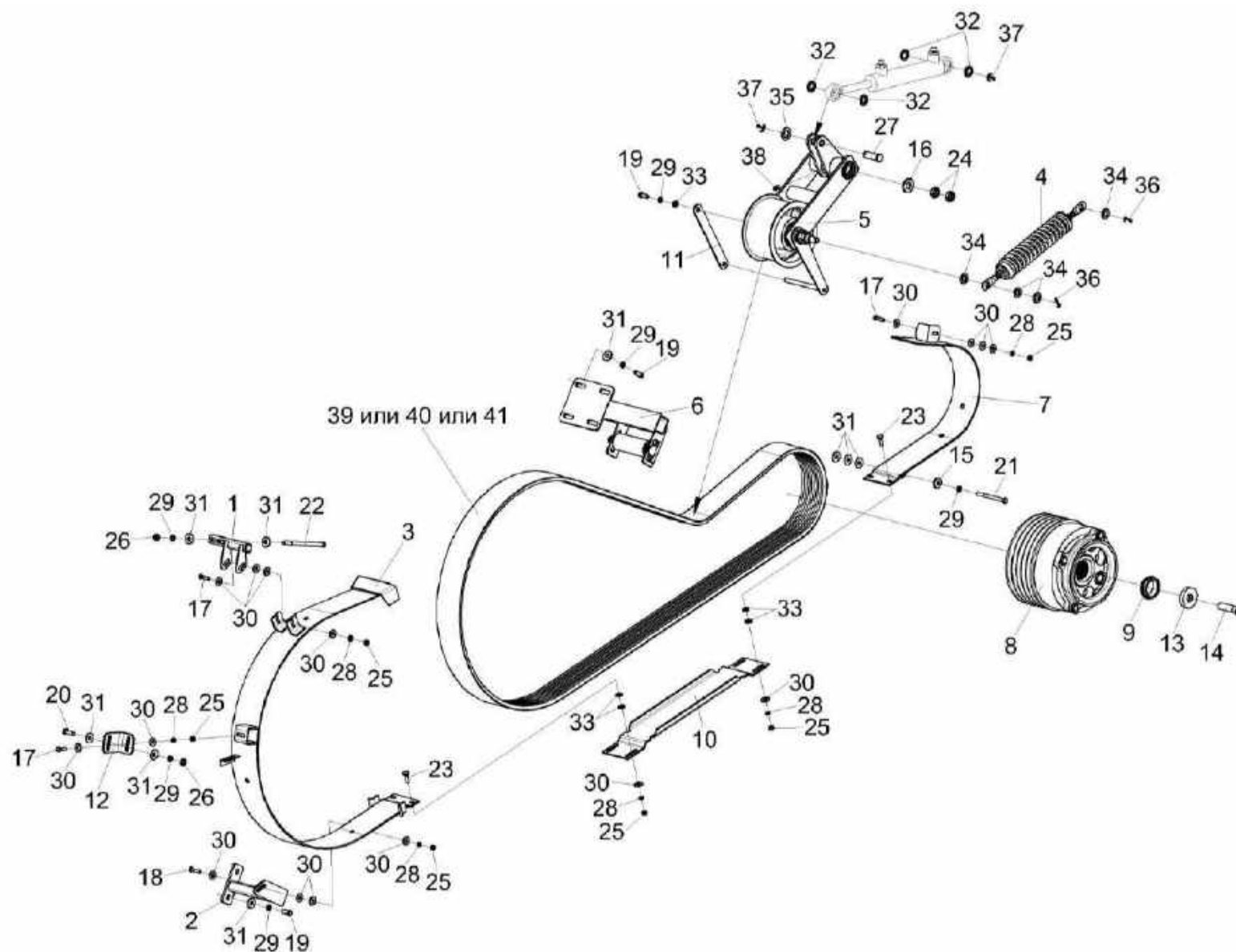

Рисунок 238 – Пружина КЗК-12-3-0220050

№ рис	№ поз	Обозначение	Наименование	Куда входит	
				Обозначение	Кол. на 1 сб. ед.
ПРУЖИНА КЗК-12-3-0220050 (рисунок 238)					
238	1-7	КЗК-12-3-0220050	Пружина	КЗК-12-16-0220000	1
	1	КЗК-12-3-0220601	Пружина	КЗК-12-3-0220050	1
	2	КЗК 0221111	Пробка	КЗК-12-3-0220050	1
	3	КЗК 0221111-01	Пробка	КЗК-12-3-0220050	1
	4	КЗР 0221606А-08	Зацеп	КЗК-12-3-0220050	1
	5	КЗР 0221606А-09	Зацеп	КЗК-12-3-0220050	1
	6		Гайка М12-6G – 5915	КЗК-12-3-0220050	1
	7		Гайка М12-LH-6G – 5915	КЗК-12-3-0220050	1

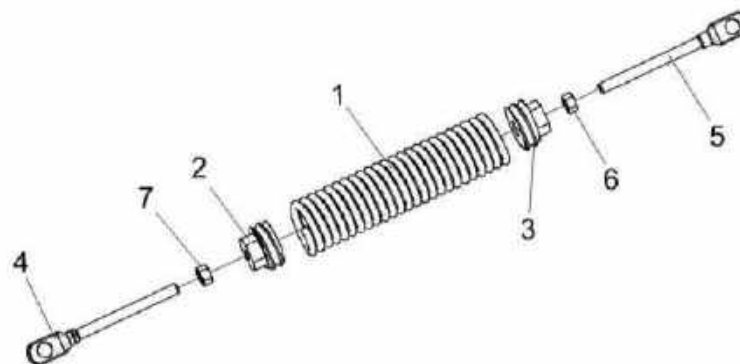

Рисунок 239 – Рычаг КЗК-12-3-0220210

№ рис	№ поз	Обозначение	Наименование	Куда входит	
				Обозначение	Кол. на 1 сб. ед.
РЫЧАГ КЗК-12-3-0220210 (рисунок 239)					
239	1-12	КЗК-12-3-0220210	Рычаг	КЗК-12-16-0220000	1
	4,6,10-12	КЗК-12-0220080А	Ролик	КЗК-12-3-0220210	1
	1	КЗК-12-3-0220160	Серьга	КЗК-12-3-0220210	1
	2	КЗК-12-3-0220220	Рычаг	КЗК-12-3-0220210	1
	3	КЗК-12-3-0220605	Втулка	КЗК-12-3-0220210	2
	4	КЗК-12-0220101А	Ролик	КЗК-12-0220080А	1
	5	КЗК-12-0220602	Ось	КЗК-12-3-0220210	1
	6	КЗК-12-0220801А	Втулка	КЗК-12-0220080А	1
	7	КЗК 0220803-02	Втулка	КЗК-12-3-0220210	1
	8		Гайка М24х2-6G – 2526	КЗК-12-3-0220210	2
	9		Шайба С.24.01 – 11371	КЗК-12-3-0220210	1
	10		Кольцо В72 – 13941	КЗК-12-0220080А	2
11		Кольцо В72 – 13943	КЗК-12-0220080А	2	
12		Подшипник 180306А – 8882	КЗК-12-0220080А	2	

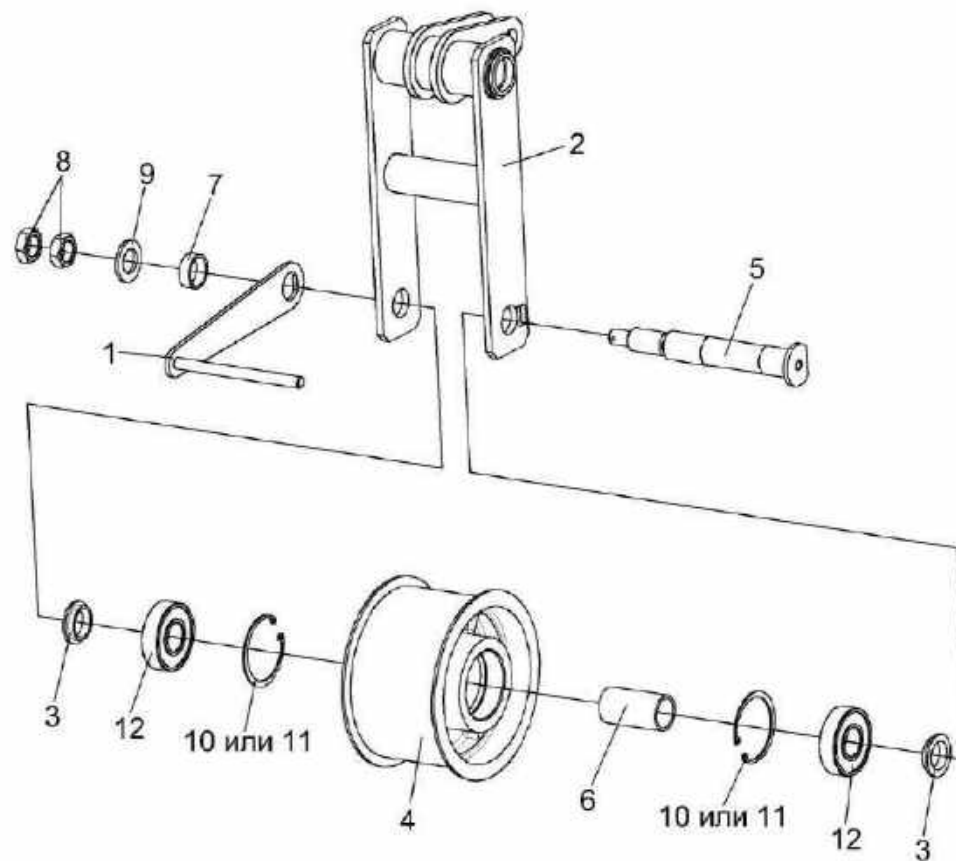

Рисунок 240 – Ограничитель КЗК-12-3-0220260

№ рис	№ поз	Обозначение	Наименование	Куда входит	
				Обозначение	Кол. на 1 сб. ед.
ОГРАНИЧИТЕЛЬ КЗК-12-3-0220260 (рисунок 240)					
240	1-8	КЗК-12-3-0220260	Ограничитель	КЗК-12-16-0220000	1
	3,4,8	КЗК-12-0220090А	Успокоитель	КЗК-12-3-0220260	1
	1	КЗК-12-3-0220290А	Кронштейн	КЗК-12-3-0220260	1
	2	КЗК-12-0220612	Ось	КЗК-12-3-0220260	1
	3	КЗК-12-0220614	Втулка	КЗК-12-3-0220260	2
	4	КЗК-12-0220804Б	Ролик	КЗК-12-0220090А	1
	5	КЗК-12-0220805	Труба	КЗК-12-0220090А	1
	6		Гайка М14-6G – 2526	КЗК-12-3-0220260	2
7		Шайба С.14х5.01 – 11371	КЗК-12-3-0220260	1	
8		Подшипник 80202 – 7242	КЗК-12-0220090А	2	

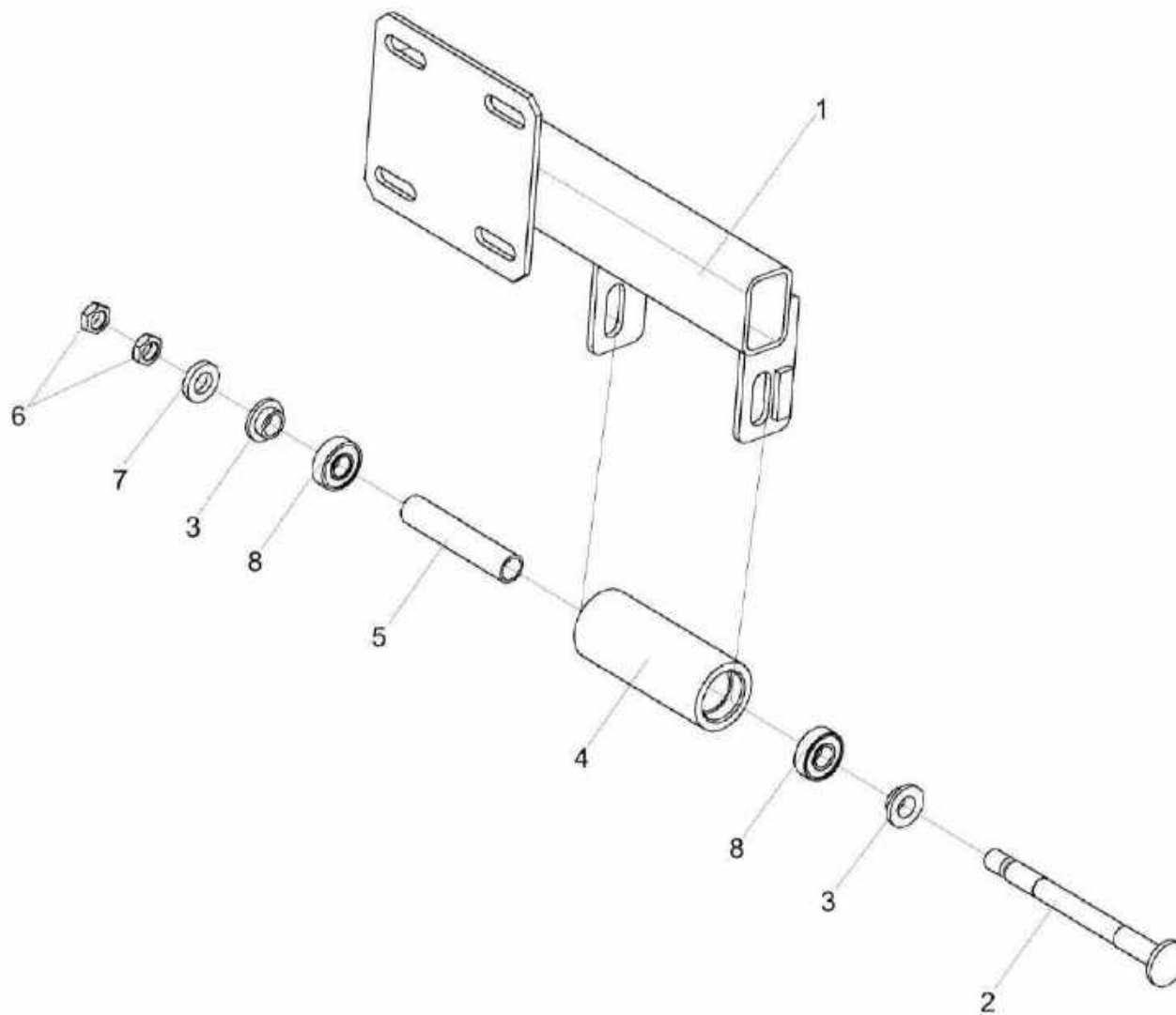

Рисунок 241 – Шкив КЗК-4118-0220040

№ рис	№ поз	Обозначение	Наименование	Куда входит	
				Обозначение	Кол. на 1 сб. ед.
ШКИВ КЗК-4118-0220040 (рисунок 241)					
241	1-10	КЗК-4118-0220040	Шкив	КЗК-12-16-0220000	1
	1	КЗК-12-3-0220340	Вентилятор	КЗК-4118-0220040	1
	2	КЗК-4118-0220601	Ступица	КЗК-4118-0220040	1
	3	КЗК-12-3-0220613	Болт	КЗК-4118-0220040	4
	4	КЗК-12-3-0220102	Шкив	КЗК-4118-0220040	1
	5	КЗК-12-3-0220103	Шкив	КЗК-4118-0220040	1
	6	УЭС0100607	Шайба	КЗК-4118-0220040	4
	7	УЭС0108415	Шайба	КЗК-4118-0220040	4
	8	УЭС-6-0400618	Болт	КЗК-4118-0220040	4
	9		Болт М8-6х20 – 7796	КЗК-4118-0220040	4
10		Шайба 8Т 65Г – 6402	КЗК-4118-0220040	4	

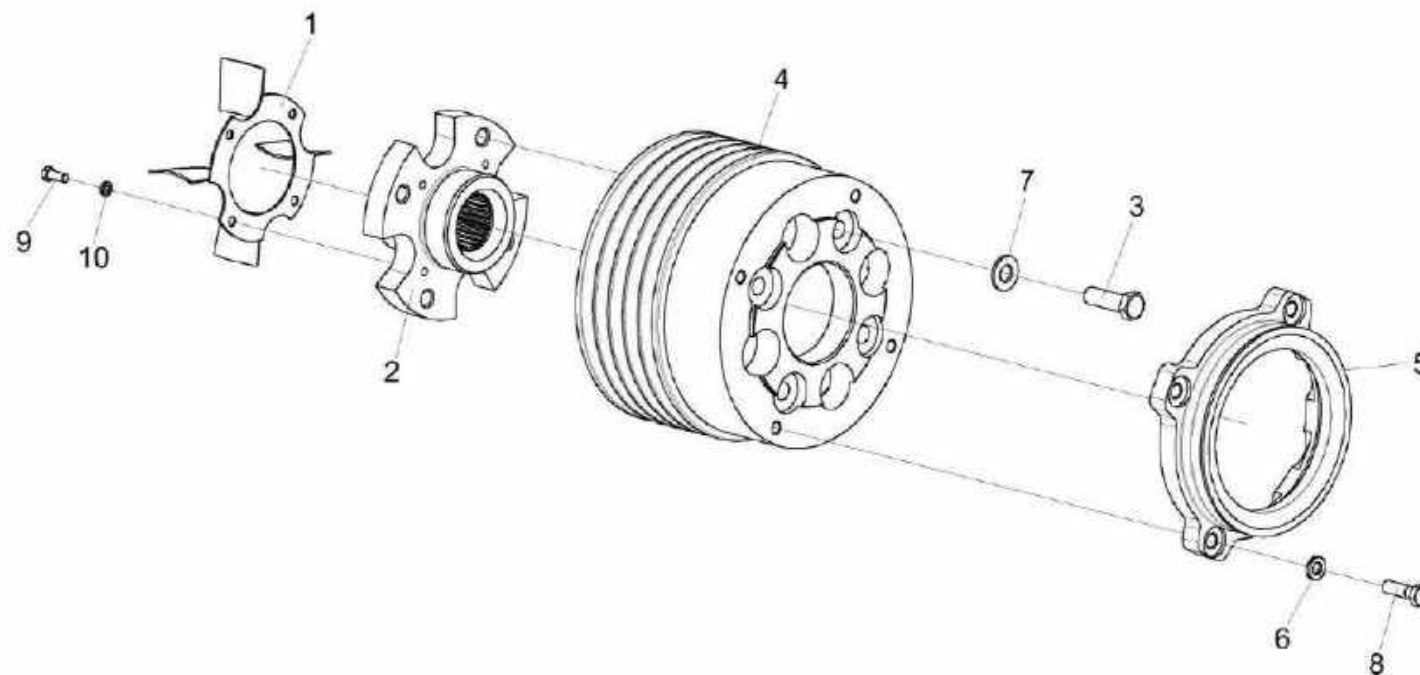

Рисунок 242 – Пружина КЗК 0202840А-03

№ рис	№ поз	Обозначение	Наименование	Куда входит	
				Обозначение	Кол. на 1 сб. ед.
ПРУЖИНА КЗК 0202840А-03 (рисунок 242)					
242	1-7	КЗК 0202840А-03	Пружина	КЗК-2-12Т-0100000 КЗК-2-12Т-0100000-01	1 1
	1	КЗР 0202102	Пробка	КЗК 0202840А-03	1
	2	КЗР 0202622Б	Зацеп	КЗК 0202840А-03	1
	3	КЗР 0202673-01	Зацеп	КЗК 0202840А-03	1
	4	КЗР 0222603А	Пружина	КЗК 0202840А-03	1
	5	КСН 0100107-03	Пробка	КЗК 0202840А-03	1
	6		Гайка М12-6G – 2526	КЗК 0202840А-03	1
7		Гайка М12-LH-6G – 2526	КЗК 0202840А-03	1	

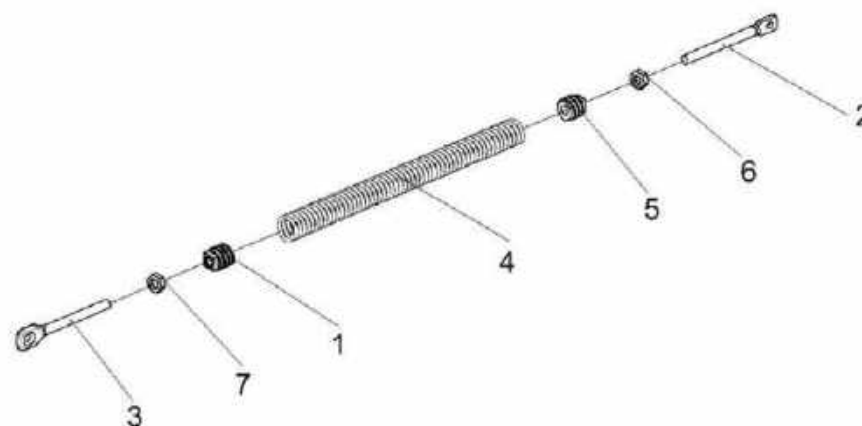

Рисунок 243 – Пружина КЗК-10-0100580

№ рис	№ поз	Обозначение	Наименование	Куда входит	
				Обозначение	Кол. на 1 сб. ед.
ПРУЖИНА КЗК-10-0100580 (рисунок 243)					
243	1-12	КЗК-10-0100580	Пружина	КЗК-2-12Т-0100000	1
				КЗК-2-12Т-0100000-01	1
	1	КЗК-10-0100800	Винт	КЗК-10-0100580	1
	2	КЗК-10-0100601	Пружина	КЗК-10-0100580	1
	3	КЗК-10-0100602	Зацеп	КЗК-10-0100580	1
	4	КЗК-10-0100628	Шпилька	КЗК-10-0100580	1
	5	КЗС 0100002	Амортизатор	КЗК-10-0100580	1
	6	КЗС 0100102	Пробка	КЗК-10-0100580	1
	7	КЗК 0100103А	Пробка	КЗК-10-0100580	1
	8	КЗК 0100521	Зацеп	КЗК-10-0100580	1
	9	КЗК 0100627	Шайба	КЗК-10-0100580	1
	10		Гайка М24х2-6G – 2526	КЗК-10-0100580	1
11		Гайка М12-6G – 5915	КЗК-10-0100580	4	
12		Шайба А 12.01 – 6958	КЗК-10-0100580	1	

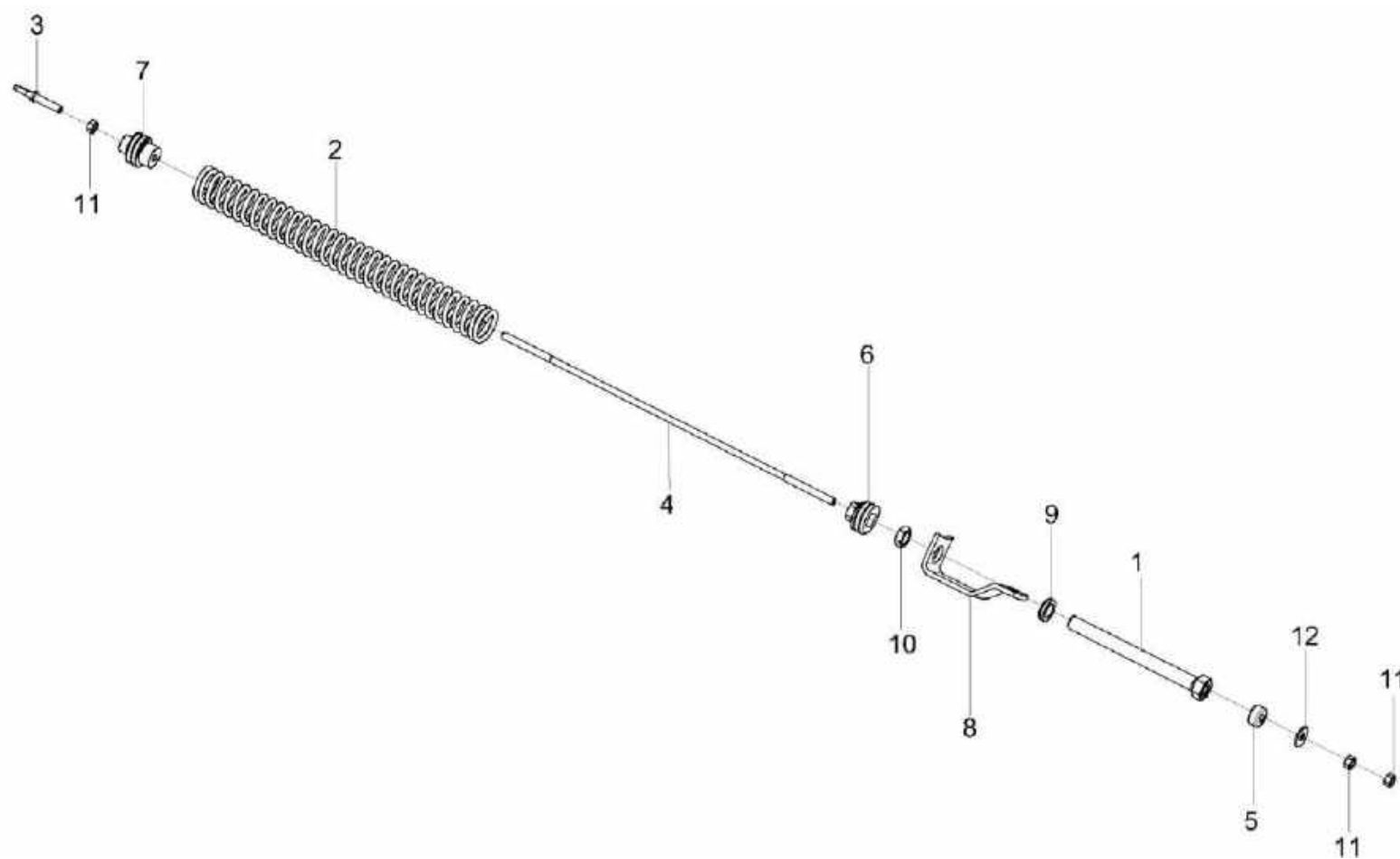

Рисунок 244 – Рычаг КЗК-10-0100590

№ рис	№ поз	Обозначение	Наименование	Куда входит	
				Обозначение	Кол. на 1 сб. ед.
РЫЧАГ КЗК-10-0100590 (рисунок 244)					
244	1-9	КЗК-10-0100590	Рычаг	КЗК-2-12Т-0100000	1
				КЗК-2-12Т-0100000-01	1
	1	КЗК-10-0100600	Рычаг	КЗК-10-0100590	1
	2	КЗК 0100834	Втулка	КЗК-10-0100590	1
	3	КЗР 0101204А	Шкив	КЗК-10-0100590	1
	4	КСН 0100636-01	Шайба	КЗК-10-0100590	1
	5		Гайка М20х1,5-6G – 5935	КЗК-10-0100590	1
	6		Шплинт 4х36 – 397	КЗК-10-0100590	1
	7		Кольцо В62 – 13943	КЗК-10-0100590	2
8		Масленка 1.2 – 19853	КЗК-10-0100590	1	
9		Подшипник 180206 – 8882	КЗК-10-0100590	2	

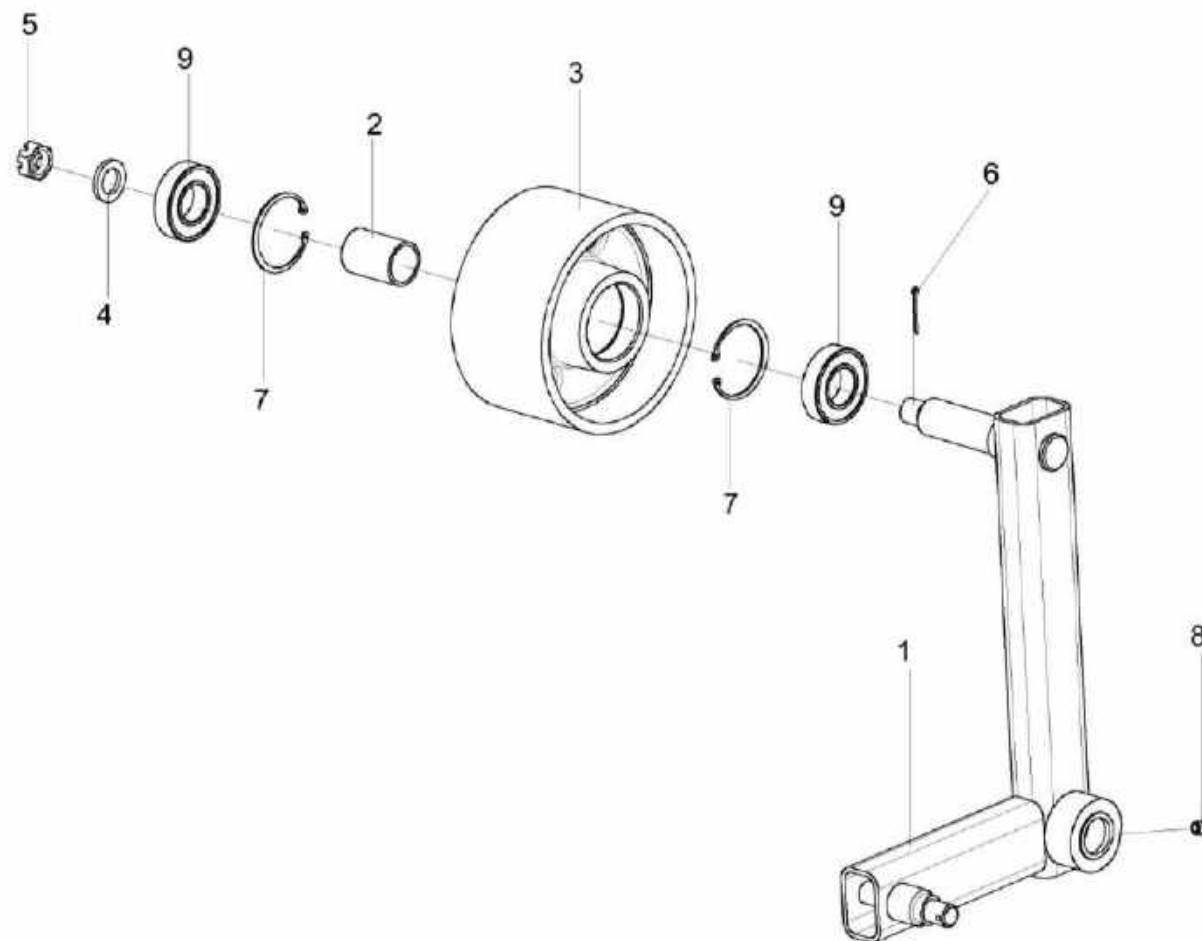

Рисунок 245 – Рычаг КЗК-10-0100620

№ рис	№ поз	Обозначение	Наименование	Куда входит	
				Обозначение	Кол. на 1 сб. ед.
РЫЧАГ КЗК-10-0100620 (рисунок 245)					
245	1-7	КЗК-10-0100620	Рычаг	КЗК-2-12Т-0100000	1
				КЗК-2-12Т-0100000-01	1
	1	КЗК-10-0100630	Рычаг	КЗК-10-0100620	1
	2	КПР 6106101-02	Ролик	КЗК-10-0100620	1
	3	ПКК 0100411А	Шайба	КЗК-10-0100620	1
	4		Гайка М12-6G – 5919	КЗК-10-0100620	1
	5		Шплинт 3,2х32 – 397	КЗК-10-0100620	1
	6		Кольцо В52 – 13943	КЗК-10-0100620	2
7		Подшипник 180205 – 8882	КЗК-10-0100620	2	

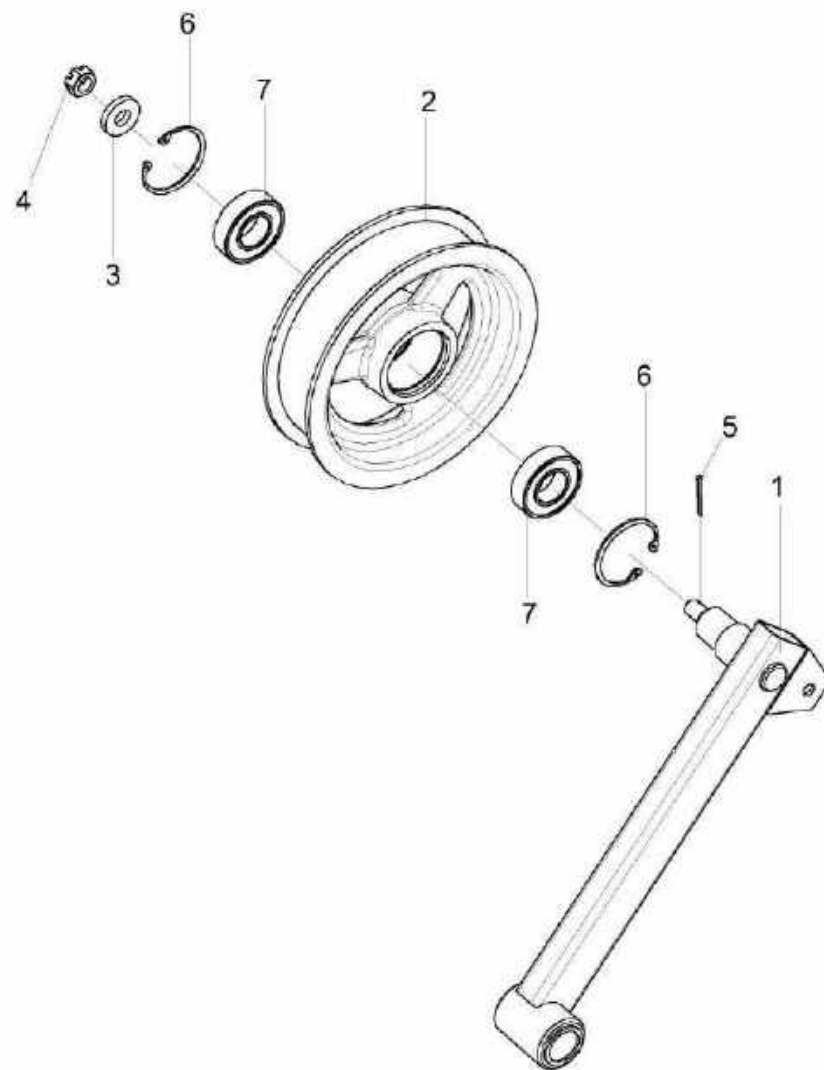

Рисунок 246 – Рычаг K3K-10-0100680A

№ рис	№ поз	Обозначение	Наименование	Куда входит	
				Обозначение	Кол. на 1 сб. ед.
РЫЧАГ КЗК-10-0100680А (рисунок 246)					
246	1-8	КЗК-10-0100680А	Рычаг	КЗК-2-12Т-0100000	1
				КЗК-2-12Т-0100000-01	1
	1	КЗК-10-0100690А	Рычаг	КЗК-10-0100680А	1
	2	КУЖ 0119601-01	Звездочка	КЗК-10-0100680А	1
	3	ПКК 0100411А	Шайба	КЗК-10-0100680А	1
	4		Гайка М12-6G – 5919	КЗК-10-0100680А	1
	5		Шплинт 3,2x32 – 397	КЗК-10-0100680А	1
	6		Кольцо В52 – 13941	КЗК-10-0100680А	1
7		Масленка 1.2 – 19853	КЗК-10-0100680А	1	
8		Подшипник 180205 – 8882	КЗК-10-0100680А	1	

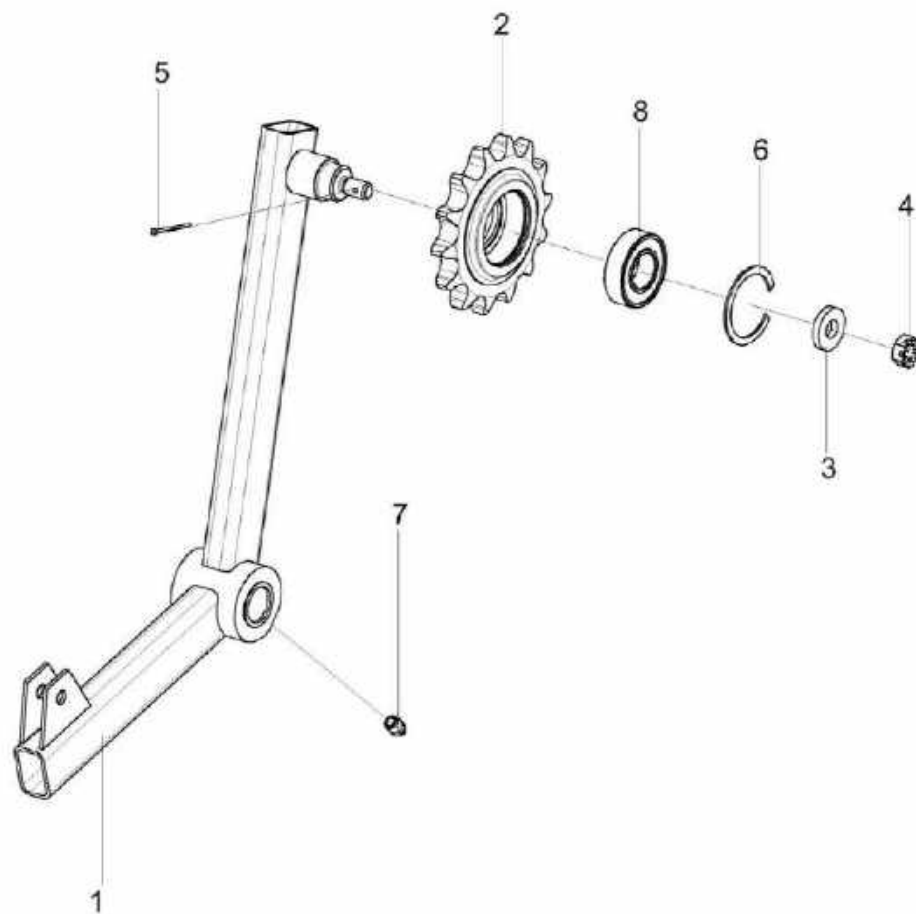

Рисунок 247 – Пружина КЗК-10-0100720А

№ рис	№ поз	Обозначение	Наименование	Куда входит	
				Обозначение	Кол. на 1 сб. ед.
ПРУЖИНА КЗК-10-0100720А (рисунок 247)					
247	1-7	КЗК-10-0100720А	Пружина	КЗК-2-12Т-0100000	1
				КЗК-2-12Т-0100000-01	1
	1	КЗК-10-0100104А	Пробка	КЗК-10-0100720А	1
	2	КЗК-10-0100104А-01	Пробка	КЗК-10-0100720А	1
	3	КЗК-10-0100604	Зацеп	КЗК-10-0100720А	1
	4	КЗК-10-0100622А	Пружина	КЗК-10-0100720А	1
	5	КЗР 0202673-01	Зацеп	КЗК-10-0100720А	1
6		Гайка М12-6G – 5915	КЗК-10-0100720А	1	
7		Гайка М12-LH-6G – 5915	КЗК-10-0100720А	1	

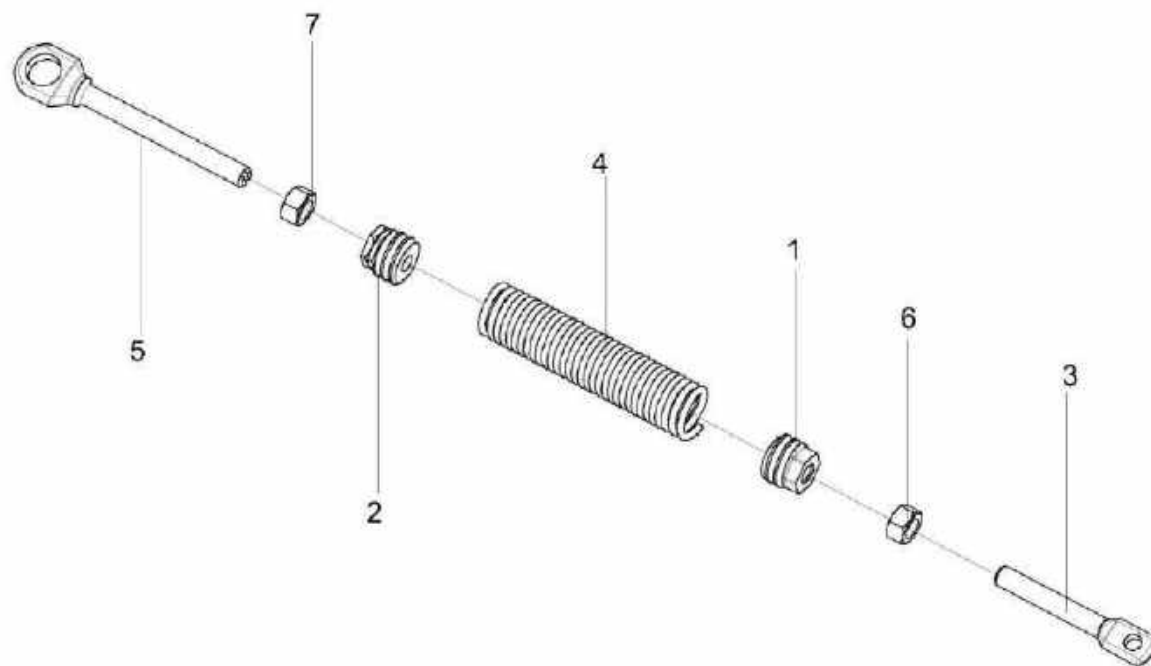

Рисунок 248 – Гидросистема привода ходовой части КЗК-2-12-0601000 (лист 1)

№ рис	№ поз	Обозначение	Наименование	Куда входит	
				Обозначение	Кол. на 1 сб. ед.
ГИДРОСИСТЕМА ПРИВОДА ХОДОВОЙ ЧАСТИ КЗК-2-12-0601000 (лист 1) (рисунок 248)					
248	1-49	КЗК-2-12-0601000	Гидросистема привода ходовой части	КЗК-2-12Т-0100000	1
				КЗК-2-12Т-0100000-01	1
	1	КЗК-2-12-0601330	Тройник	КЗК-2-12-0601000	1
	2	КЗК-2-12-0601650	Кронштейн	КЗК-2-12-0601000	1
	3	A23.02.160	Хомут стяжной	КЗК-2-12-0601000	9
	4	КГС 0115770-03	Хомут	КЗК-2-12-0601000	2
	5	КЗК-12-0601130	Кронштейн	КЗК-2-12-0601000	1
	6	КЗК-12-0601150А-01	Хомут	КЗК-2-12-0601000	1
	7	КЗК-12-0601160	Кронштейн	КЗК-2-12-0601000	1
	8	КЗК-12-0601250	Кронштейн	КЗК-2-12-0601000	1
	9	КЗК-12-0601260	Кронштейн	КЗК-2-12-0601000	1
	10	КЗК-12-0601410	Бак масляный	КЗК-2-12-0601000	1
	11	УЭС 0400130	Пробка	КЗК-2-12-0601000	1
	12	УЭС 0400590	Хомут стяжной	КЗК-2-12-0601000	1
	13	КЗК-12-0601408	Прижим	КЗК-2-12-0601000	8
	14	КЗК-12-0601609	Фланец	КЗК-2-12-0601000	4
15	ОПЛ 0600016-04	Оплетка Лента спиральная черная 20x16x20 L=(300±10) мм	КЗК-2-12-0601000	1	
16	ОПЛ 0600016-06	Оплетка Лента спиральная черная 20x16x20 L=(400±10) мм	КЗК-2-12-0601000	1	

№ рис	№ поз	Обозначение	Наименование	Куда входит	
				Обозначение	Кол. на 1 сб. ед.
248	17	ОПЛ 0600027-06	Оплетка Лента спиральная черная 32x27x30 L=(400±10) мм	КЗК-2-12-0601000	1
	18	РНД 0200012-15	Рукав Рукав 20x29-1,6 – 10362 L=(200±3) мм	КЗК-2-12-0601000	1
	19	РНД 0200012-72	Рукав Рукав 20x29-1,6 – 10362 L=(1340±10)мм	КЗК-2-12-0601000	1
	20	РНД 0200012-156	Рукав Рукав 20x29-1,6 – 10362 L=(6200±30)мм	КЗК-2-12-0601000	1
	21	УЭС 0602662-03	Оплетка	КЗК-2-12-0601000	2
	22	УЭС-7-0601502	Прижим	КЗК-2-12-0601000	14
	23		Болт М8-6ex25 – 7796	КЗК-2-12-0601000	27
	24		Болт М10-6ex20 – 7796	КЗК-2-12-0601000	1
	25		Болт М10-6ex30 – 7796	КЗК-2-12-0601000	4
	26		Болт М12-6ex30 – 7796	КЗК-2-12-0601000	1
	27		Болт М8-6ex20 – 7802	КЗК-2-12-0601000	12
	28		Винт М12-6ex45 – 11738	КЗК-2-12-0601000	16
	29		Гайка М8-6G – 5915	КЗК-2-12-0601000	15
	30		Гайка М10-6G – 5915	КЗК-2-12-0601000	11
	31		Шайба 8Т 65Г – 6402	КЗК-2-12-0601000	44
	32		Шайба 10Т 65Г – 6402	КЗК-2-12-0601000	31

№ рис	№ поз	Обозначение	Наименование	Куда входит	
				Обозначение	Кол. на 1 сб. ед.
248	33		Шайба 12Т 65Г – 6402	КЗК-2-12-0601000	18
	34		Шайба С 10.01 – 6958	КЗК-2-12-0601000	14
	35		Шайба С.8.01 – 11371	КЗК-2-12-0601000	24
	36		Шайба С.10.01 – 11371	КЗК-2-12-0601000	15
	37		Шайба С.12.01 – 11371	КЗК-2-12-0601000	1
	38		Втулка 503-3408020	КЗК-2-12-0601000	1
	39		Гидроклапан обратный 2КО20/ЗТВЛГ2-000	КЗК-2-12-0601000	1
	40		Кольцо уплотнительное ГСТ 90.00.003	КЗК-2-12-0601000	4
	41		Лента стяжная 2-0160981-2	КЗК-2-12-0601000	20
	42		Переходник RED30/25SOMDCF	КЗК-2-12-0601000	2
	43		Рукав высокого давления РВД 6-1SC-M14x1,5-24°-3500-0°-90°	КЗК-2-12-0601000	1
	44		Рукав высокого давления РВД 16-2SC-M26x1,5-24°-1700-90°-90°	КЗК-2-12-0601000	1
	45		Рукав высокого давления РВД 20-1SC-M30x2-24°-1050-0°-90°	КЗК-2-12-0601000	1
	46		Соединение резьбовое с колпачком AB20-11/BO8L	КЗК-2-12-0601000	1
	47		Тройник EL08LOMDCF	КЗК-2-12-0601000	1
	48		Тройник EL30SOMDCF	КЗК-2-12-0601000	2
	49		Угольник EW08LOMDCF	КЗК-2-12-0601000	1

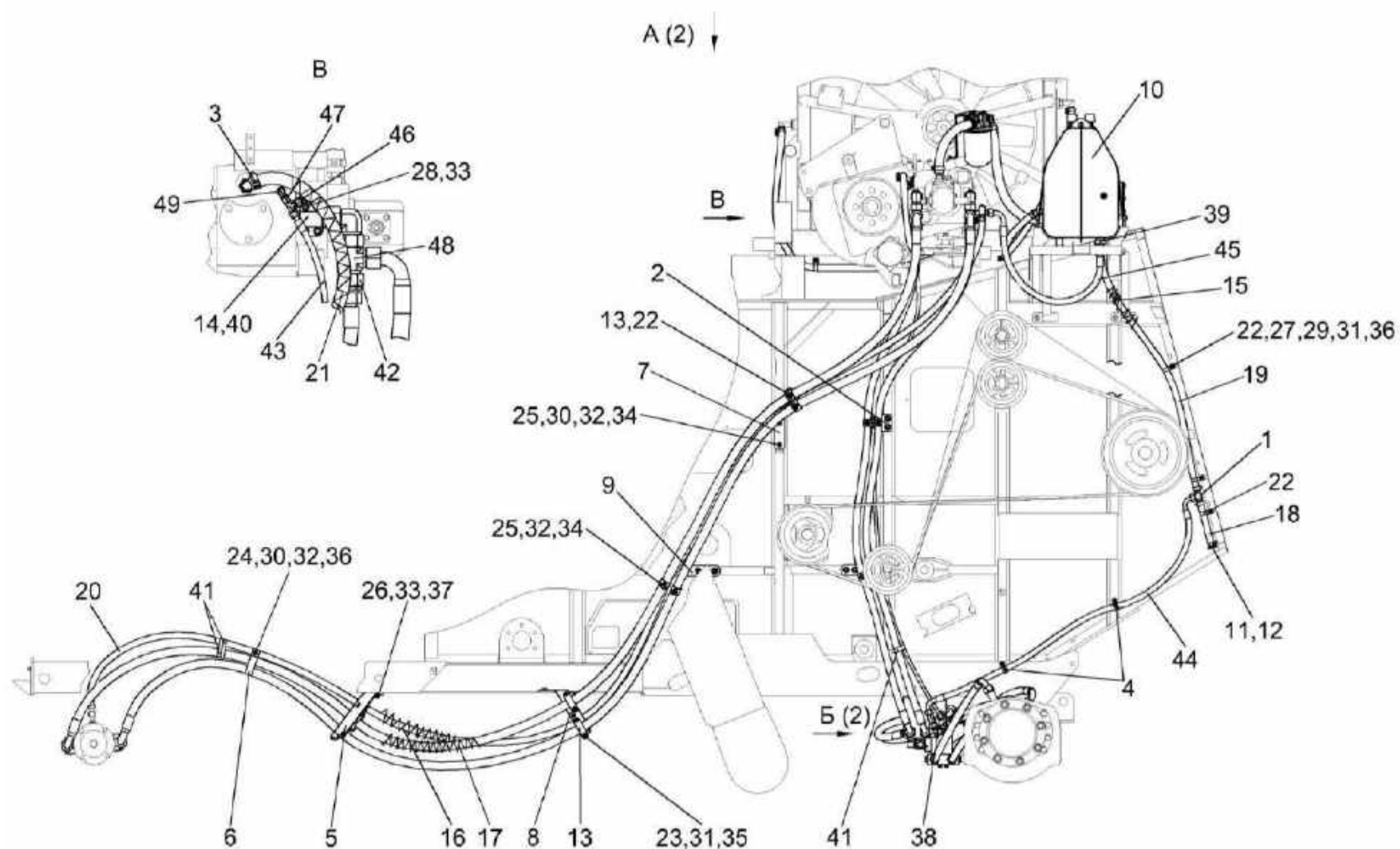

Рисунок 249 – Гидросистема привода ходовой части КЗК-2-12-0601000 (лист 2)

№ рис	№ поз	Обозначение	Наименование	Куда входит	
				Обозначение	Кол. на 1 сб. ед.
ГИДРОСИСТЕМА ПРИВОДА ХОДОВОЙ ЧАСТИ КЗК-2-12-0601000 (лист 2) (рисунок 249)					
249	1-42	КЗК-2-12-0601000	Гидросистема привода ходовой части	КЗК-2-12Т-0100000 КЗК-2-12Т-0100000-01	1 1
	1	КЗК-2-12-0601300	Клапан дренажный	КЗК-2-12-0601000	1
	2	КЗК-2-12-0601310	Переходник с дросселем	КЗК-2-12-0601000	1
	3	КЗК-2-12-0601500	Гидроблок подключения управляемого моста	КЗК-2-12-0601000	1
	4	КЗК-2-12-0601510	Гидроблок подключения управляемого моста	КЗК-2-12-0601000	1
	5	КЗК-2-12-0601610	Кронштейн	КЗК-2-12-0601000	1
	6	A23.02.160	Хомут стяжной	КЗК-2-12-0601000	9
	7	A23.02.170	Хомут стяжной	КЗК-2-12-0601000	4
	8	ГШУ 0624010-04	Штуцер	КЗК-2-12-0601000	1
	9	ГШУ 0624020-07	Штуцер	КЗК-2-12-0601000	2
	10	КЗК-2-12-0601405	Кронштейн	КЗК-2-12-0601000	1
	11	КЗК-2-12-0601407	Кронштейн	КЗК-2-12-0601000	1
	12	КЗК-2-12-0601607	Фланец	КЗК-2-12-0601000	2
	13	КВК 0601627	Фланец	КЗК-2-12-0601000	2
	14	КЗК-12-0601424	Кронштейн	КЗК-2-12-0601000	1
15	КЗК-12-0601501	Хомут	КЗК-2-12-0601000	2	

№ рис	№ поз	Обозначение	Наименование	Куда входит	
				Обозначение	Кол. на 1 сб. ед.
249	16	КЗК-12-0601501-01	Хомут	КЗК-2-12-0601000	2
	17	КЗК-12-0601609	Фланец	КЗК-2-12-0601000	4
	18	ОПЛ 0600016-11	Оплетка Лента спиральная черная 20x16x20 L=(800±10) мм	КЗК-2-12-0601000	2
	19	ОПЛ 0600027-11	Оплетка Лента спиральная черная 32x27x30 L=(800±10) мм	КЗК-2-12-0601000	5
	20	РНД 0200012-115	Рукав Рукав 20x29-1,6 – 10362 L=(2500±10)мм	КЗК-2-12-0601000	1
	21	РНД 0200012-134	Рукав Рукав 20x29-1,6 – 10362 L=(3900±10)мм	КЗК-2-12-0601000	1
	22	УЭС-7-0601502	Прижим	КЗК-2-12-0601000	14
	23		Болт М10-6ex25 – 7796	КЗК-2-12-0601000	10
	24		Винт М10-6ex30 – 11738	КЗК-2-12-0601000	16
	25		Винт М12-6ex45 – 11738	КЗК-2-12-0601000	16
	26		Гайка М27x2-6G – 2526	КЗК-2-12-0601000	1
	27		Шайба 10Т 65Г – 6402	КЗК-2-12-0601000	31
	28		Шайба 12Т 65Г – 6402	КЗК-2-12-0601000	18
29		Шайба С.10.01 – 11371	КЗК-2-12-0601000	15	

№ рис	№ поз	Обозначение	Наименование	Куда входит	
				Обозначение	Кол. на 1 сб. ед.
249	30		Кольцо 025-030-30-2-2 – 18829/9833	КЗК-2-12-0601000	4
	31		Кольцо уплотнительное ГСТ 90.00.003	КЗК-2-12-0601000	4
	32		Рукав высокого давления РВД 6-1SC-M14x1,5-24°-500-90°- 90°/180°	КЗК-2-12-0601000	1
	33		Рукав высокого давления РВД 6-1SC-M14x1,5-24°-3500-0°-90°	КЗК-2-12-0601000	1
	34		Рукав высокого давления РВД 10-2SC-M18x1,5-24°-1000-0°-90°	КЗК-2-12-0601000	1
	35		Рукав высокого давления РВД 12-2SC-M22x1,5-24°-740-0°-90°	КЗК-2-12-0601000	1
	36		Рукав высокого давления РВД 12-2SC-M22x1,5-24°-1400-0°-90°	КЗК-2-12-0601000	1
	37		Рукав высокого давления РВД 12-2SC-M22x1,5-24°-1600	КЗК-2-12-0601000	1
	38		Рукав высокого давления РВД 20-4SH-M36x2-24°-840-0°-45°	КЗК-2-12-0601000	1
	39		Рукав высокого давления РВД 20-4SH-M36x2-24°-950-0°-45°	КЗК-2-12-0601000	1
	40		Рукав высокого давления РВД 25-4SH-M42x2-24°-6200-90°-90°	КЗК-2-12-0601000	2
	41		Тройник EL15LOMDCF	КЗК-2-12-0601000	3
	42		Угольник EW25SOMDCF	КЗК-2-12-0601000	2

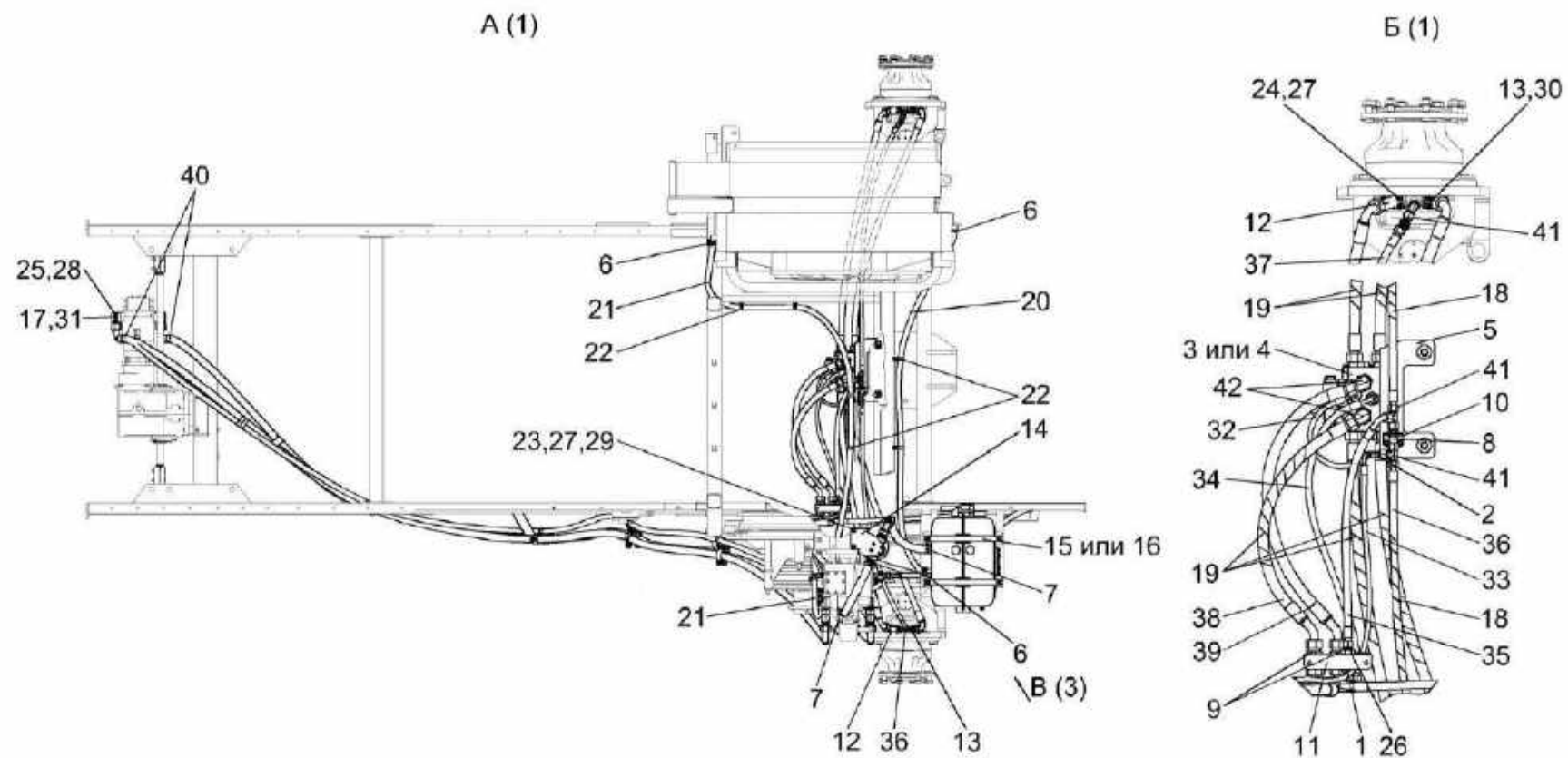

Рисунок 250 – Гидросистема привода ходовой части КЗК-2-12-0601000 (лист 3)

№ рис	№ поз	Обозначение	Наименование	Куда входит	
				Обозначение	Кол. на 1 сб. ед.
ГИДРОСИСТЕМА ПРИВОДА ХОДОВОЙ ЧАСТИ КЗК-2-12-0601000 (лист 3) (рисунок 250)					
250	1-35	КЗК-2-12-0601000	Гидросистема привода ходовой части	КЗК-2-12Т-0100000 КЗК-2-12Т-0100000-01	1 1
	1	КЗК-2-12-0601660	Кронштейн	КЗК-2-12-0601000	1
	2	A23.02.170	Хомут стяжной	КЗК-2-12-0601000	4
	3	КЗК-12-0601070	Фильтр всасывающий	КЗК-2-12-0601000	1
	4	КЗК-12-0601360	Кронштейн	КЗК-2-12-0601000	2
	5	ГШМ 6018240-04	Штуцер	КЗК-2-12-0601000	2
	6	КЗК-2-12-0601408	Прижим	КЗК-2-12-0601000	4
	7	КЗК 0126605	Болт	КЗК-2-12-0601000	4
	8	КЗК 0126606	Шайба сферическая	КЗК-2-12-0601000	4
	9	КЗК-12-0601424	Кронштейн	КЗК-2-12-0601000	1
	10	КЗК-12-0601501	Хомут	КЗК-2-12-0601000	2
	11	КЗК-12-0601501-01	Хомут	КЗК-2-12-0601000	2
	12	КЗК-12-0601632	Сухарь	КЗК-2-12-0601000	4
	13	РНД 0320022-29	Рукав Рукав всасывающий 17 G-20 (SAE 100 R4) DN32 L=(480±3) мм	КЗК-2-12-0601000	1
14	РНД 0320022-37	Рукав Рукав всасывающий 17 G-20 (SAE 100 R4) DN32 L=(640±5) мм	КЗК-2-12-0601000	1	

№ рис	№ поз	Обозначение	Наименование	Куда входит	
				Обозначение	Кол. на 1 сб. ед.
250	15		Болт М8-6х20 – 7796	КЗК-2-12-0601000	4
	16		Болт М8-6х25 – 7796	КЗК-2-12-0601000	27
	17		Болт М10-6х25 – 7796	КЗК-2-12-0601000	10
	18		Гайка М10-6G – 5915	КЗК-2-12-0601000	11
	19		Шайба 8Т 65Г – 6402	КЗК-2-12-0601000	44
	20		Шайба 10Т 65Г – 6402	КЗК-2-12-0601000	31
	21		Шайба С 8.01 – 6958	КЗК-2-12-0601000	12
	22		Шайба С 10.01 – 6958	КЗК-2-12-0601000	14
	23		Шайба С.8.01 – 11371	КЗК-2-12-0601000	24
	24		Переходник RED15/08LOMDCF	КЗК-2-12-0601000	1
	25		Переходник RED18/12LOMDCF	КЗК-2-12-0601000	1
	26		Переходник RED30/25SOMDCF	КЗК-2-12-0601000	2
	27		Рукав высокого давления РВД 20-4SH-M36x2-24°-1550-0°-90°	КЗК-2-12-0601000	4
	28		Рукав высокого давления РВД 20-4SH-M36x2-24°-2700-0°-90°	КЗК-2-12-0601000	2
	29		Соединение резьбовое с колпачком AB20-11/BO8L	КЗК-2-12-0601000	1
	30		Тройник ET08LOMDCF	КЗК-2-12-0601000	1
	31		Тройник ET18LOMDCF	КЗК-2-12-0601000	1

№ рис	№ поз	Обозначение	Наименование	Куда входит	
				Обозначение	Кол. на 1 сб. ед.
250	32		Тройник EL30SOMDCF	КЗК-2-12-0601000	2
	33		Угольник EW12LOMDCF	КЗК-2-12-0601000	1
	34		Угольник EW15LOMDCF	КЗК-2-12-0601000	1
	35		Угольник EW30SOMDCF	КЗК-2-12-0601000	2

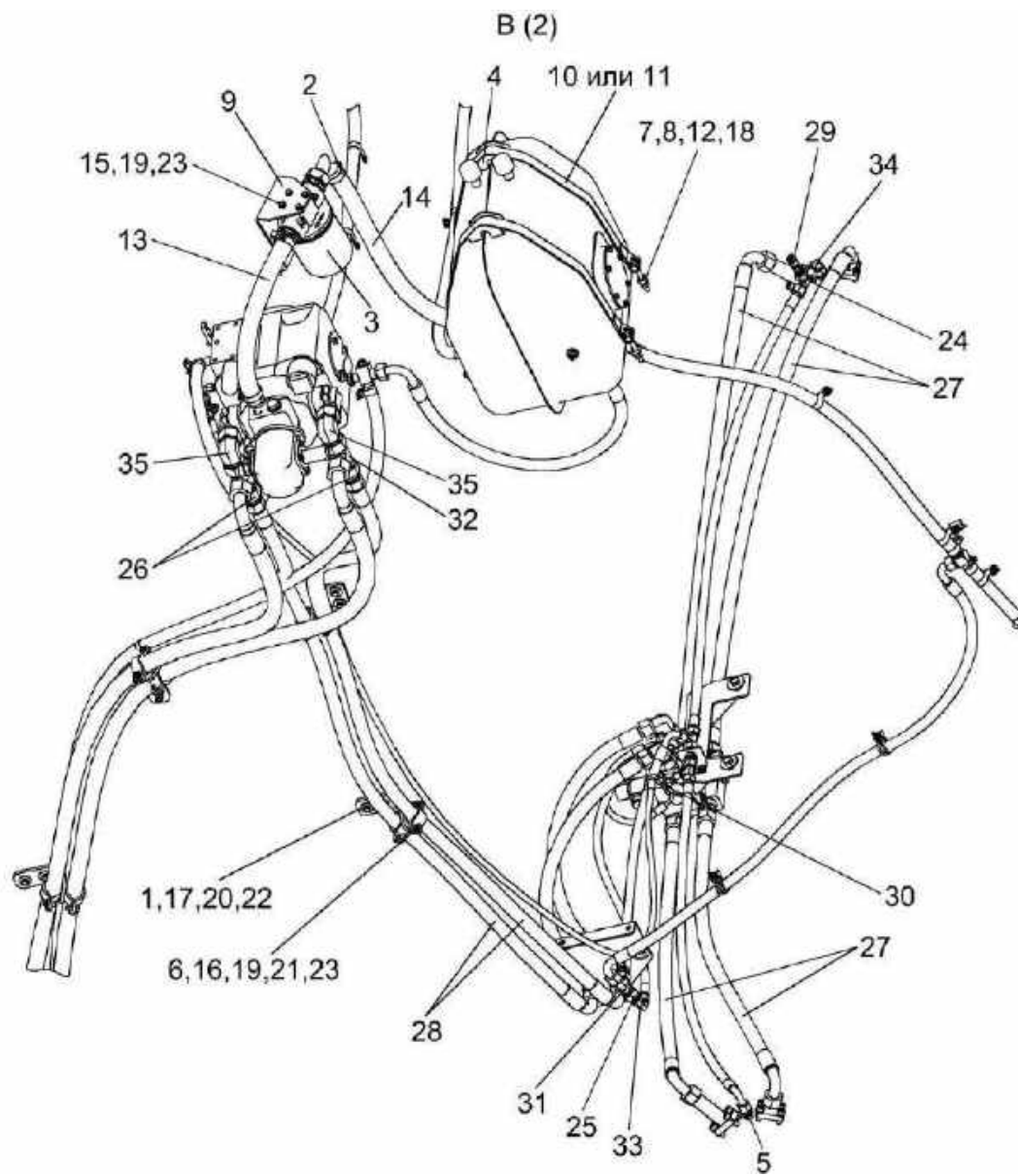

Рисунок 251 – Клапан дренажный КЗК-2-12-0601300

№ рис	№ поз	Обозначение	Наименование	Куда входит	
				Обозначение	Кол. на 1 сб. ед.
КЛАПАН ДРЕНАЖНЫЙ КЗК-2-12-0601300 (рисунок 251)					
251	1-8	КЗК-2-12-0601300	Клапан дренажный	КЗК-2-12-0601000	1
	1	КЗК-2-12-0601603	Корпус	КЗК-2-12-0601300	1
	2	КВК 0601653	Штуцер	КЗК-2-12-0601300	1
	3	МС 12-3-005	Втулка направляющая	КЗК-2-12-0601300	1
	4	МС 12-3-607	Клапан	КЗК-2-12-0601300	1
	5	УЭС-2-0605695	Пружина	КЗК-2-12-0601300	1
	6	УЭС-2-0605697	Пробка	КЗК-2-12-0601300	1
	7	УЭС-2-0605698	Пробка	КЗК-2-12-0601300	1
8		Кольцо 017-021-25-2-2 – 18829/9833	КЗК-2-12-0601300	1	

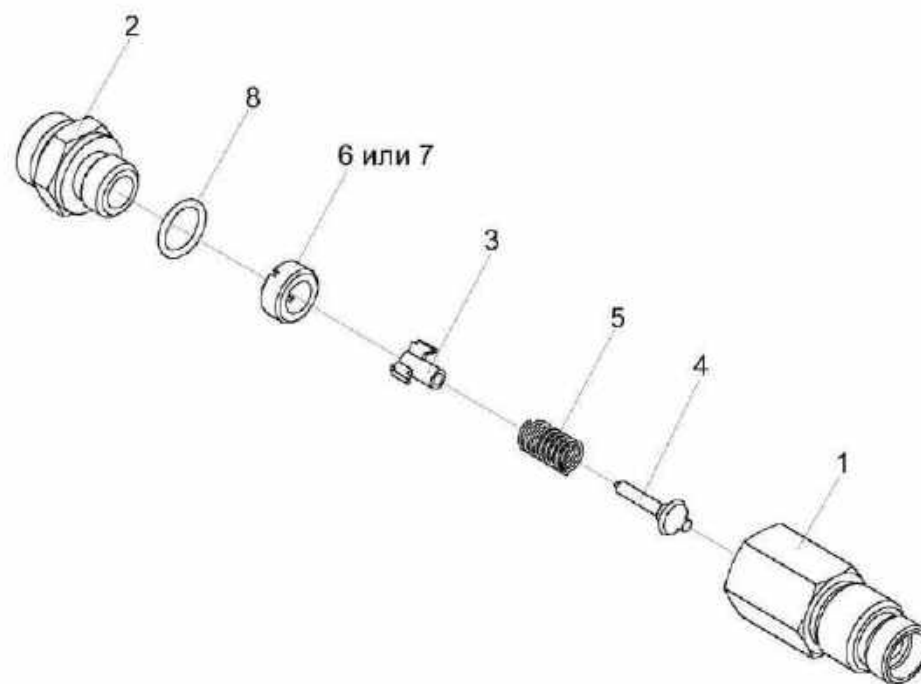

Рисунок 252 – Гидроблок подключения управляемого моста КЗК-2-12-0601500

№ рис	№ поз	Обозначение	Наименование	Куда входит	
				Обозначение	Кол. на 1 сб. ед.
ГИДРОБЛОК ПОДКЛЮЧЕНИЯ УПРАВЛЯЕМОГО МОСТА КЗК-2-12-0601500 (рисунок 252)					
252	1-25	КЗК-2-12-0601500	Гидроблок подключения управляемого моста	КЗК-2-12-0601000	1
	1	КВК 0601626	Фланец	КЗК-2-12-0601500	2
	2	КВК 0601651	Штуцер	КЗК-2-12-0601500	2
	3	КВК 0601651-01	Штуцер	КЗК-2-12-0601500	2
	4	КВК 0601652	Штуцер	КЗК-2-12-0601500	1
	5	КИС 0108424А	Шайба	КЗК-2-12-0601500	2
	6	ПКК 0113642	Пробка	КЗК-2-12-0601500	1
	7	УЭС-2-0605626	Плита коллекторная	КЗК-2-12-0601500	1
	8	УЭС-2-0605655	Заглушка	КЗК-2-12-0601500	2
	9	УЭС-2-0605663	Штуцер	КЗК-2-12-0601500	1
	10	УЭС-2-0605667	Плита переходная	КЗК-2-12-0601500	1
	11	УЭС-2-0605668	Дроссель	КЗК-2-12-0601500	1
	12		Болт М10-6ех30 – 7796	КЗК-2-12-0601500	8
	13		Болт М12-6ех65 – 7796	КЗК-2-12-0601500	4
	14		Винт В.М5-6ех50 – 17473	КЗК-2-12-0601500	4
	15		Винт В.М6-6ех30 – 17473	КЗК-2-12-0601500	4
	16		Шайба 5 65Г – 6402	КЗК-2-12-0601500	4

№ рис	№ поз	Обозначение	Наименование	Куда входит	
				Обозначение	Кол. на 1 сб. ед.
252	17		Шайба 6 65Г – 6402	КЗК-2-12-0601500	4
	18		Шайба 10Т 65Г – 6402	КЗК-2-12-0601500	8
	19		Шайба 12Т 65Г – 6402	КЗК-2-12-0601500	4
	20		Кольцо 013-016-19-2-2 – 18829/9833	КЗК-2-12-0601500	5
	21		Кольцо 030-034-25-2-2 – 18829/9833	КЗК-2-12-0601500	2
	22		Кольцо 034-040-36-2-2 – 18829/9833	КЗК-2-12-0601500	6
	23		Прокладка 27 М1 – 23358	КЗК-2-12-0601500	2
	24		Гидрораспределитель VDF-H15-0-000-000-44-000000	КЗК-2-12-0601500	1
	25		Гидрораспределитель РГС4-6/3СЕ.574Е.Г24 У1	КЗК-2-12-0601500	1

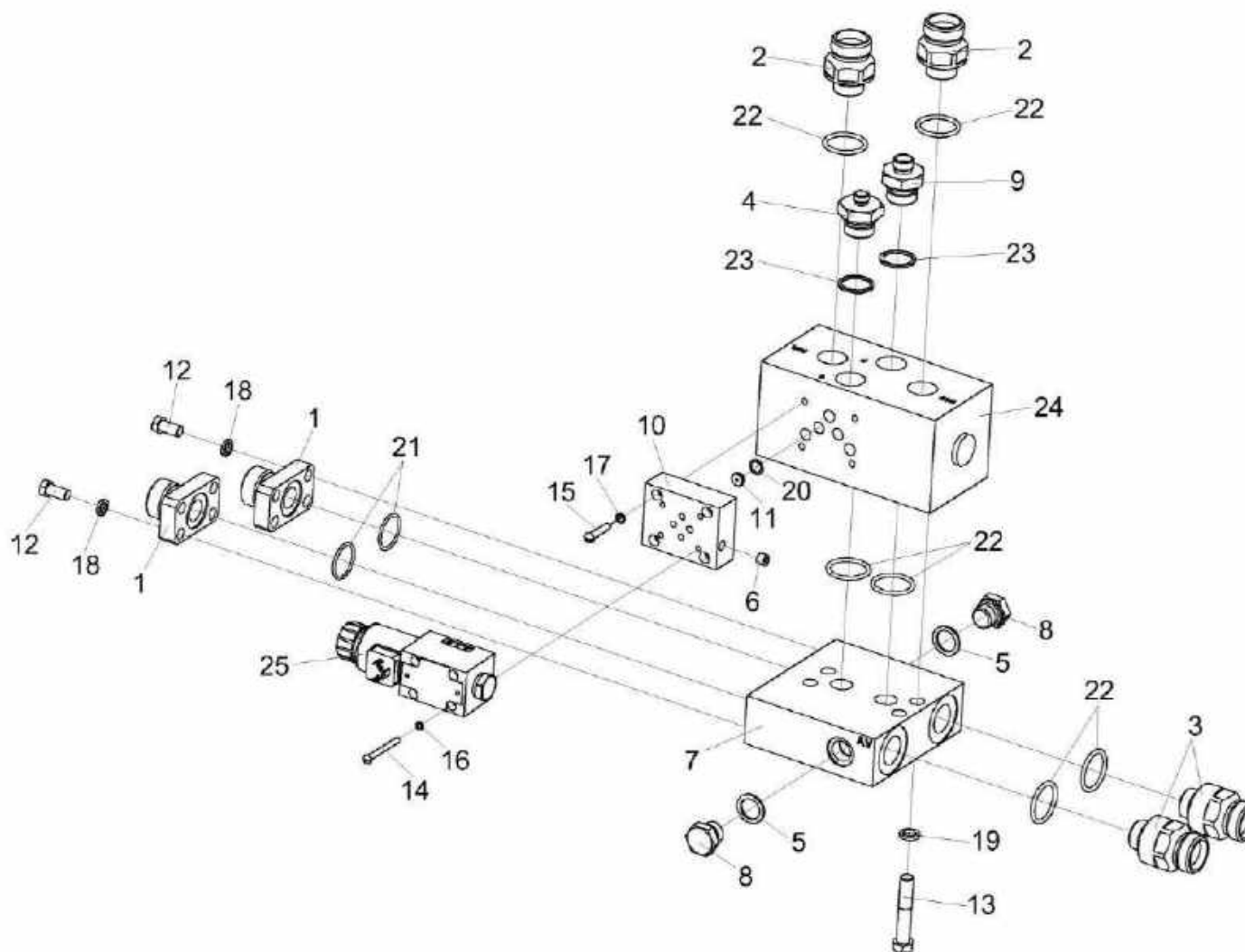

Рисунок 253 – Гидроблок подключения управляемого моста K3K-2-12-0601510

№ рис	№ поз	Обозначение	Наименование	Куда входит	
				Обозначение	Кол. на 1 сб. ед.
ГИДРОБЛОК ПОДКЛЮЧЕНИЯ УПРАВЛЯЕМОГО МОСТА КЗК-2-12-0601510 (рисунок 253)					
253	1-16	КЗК-2-12-0601510	Гидроблок подключения управляемого моста	КЗК-2-12-0601000	1
	1	КВК 0601626	Фланец	КЗК-2-12-0601510	2
	2	КВК 0601651	Штуцер	КЗК-2-12-0601510	2
	3	КВК 0601651-01	Штуцер	КЗК-2-12-0601510	2
	4	КВК 0601652	Штуцер	КЗК-2-12-0601510	1
	5	КИС 0108424А	Шайба	КЗК-2-12-0601510	2
	6	УЭС-2-0605626	Плита коллекторная	КЗК-2-12-0601510	1
	7	УЭС-2-0605655	Заглушка	КЗК-2-12-0601510	2
	8	УЭС-2-0605663	Штуцер	КЗК-2-12-0601510	1
	9		Болт М10-6ех30 – 7796	КЗК-2-12-0601510	8
	10		Болт М12-6ех65 – 7796	КЗК-2-12-0601510	4
	11		Шайба 10Т 65Г – 6402	КЗК-2-12-0601510	8
	12		Шайба 12Т 65Г – 6402	КЗК-2-12-0601510	4
	13		Кольцо 030-034-25-2-2 – 18829/9833	КЗК-2-12-0601510	2
	14		Кольцо 034-040-36-2-2 – 18829/9833	КЗК-2-12-0601510	6
	15		Прокладка 27 М1 – 23358	КЗК-2-12-0601510	2
	16		Гидроблок GB2-01-UES-2-250-24V-1K-BY10	КЗК-2-12-0601510	1

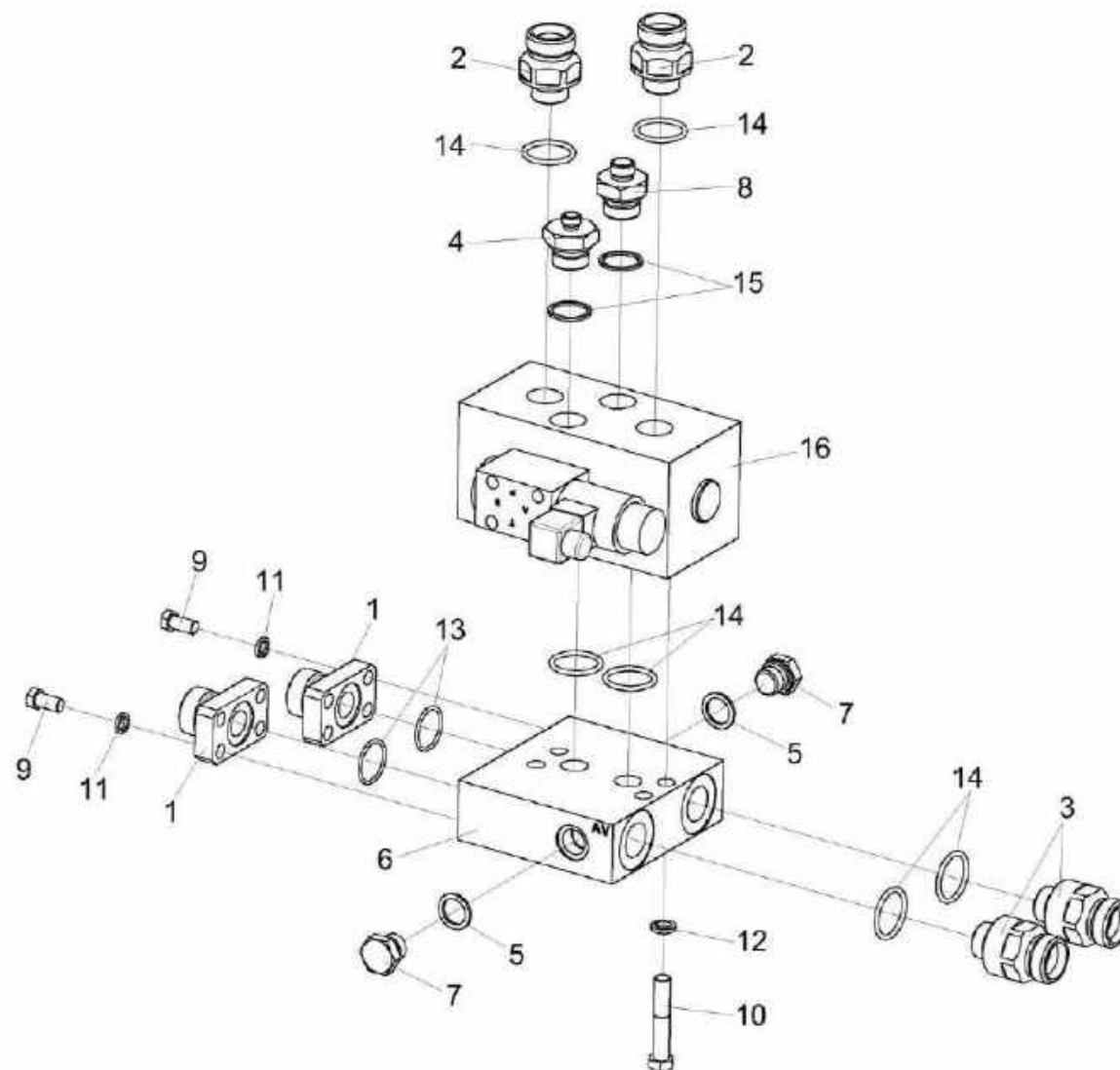

Рисунок 254 – Фильтр всасывающий КЗК-12-0601070

№ рис	№ поз	Обозначение	Наименование	Куда входит	
				Обозначение	Кол. на 1 сб. ед.
ФИЛЬТР ВСАСЫВАЮЩИЙ КЗК-12-0601070 (рисунок 254)					
254	1-6	КЗК-12-0601070	Фильтр всасывающий	КЗК-2-12-0601000	1
	1	МКС 0108140	Угольник	КЗК-12-0601070	1
	2	ГШТ 6114240-08	Штуцер	КЗК-12-0601070	1
	3	ГШТ 6114000-01	Штуцер	КЗК-12-0601070	1
	4	ЗРГ 0600001-05	Заглушка	КЗК-12-0601070	2
	5		Фильтр всасывающий AMF 301ECD1SB606X	КЗК-12-0601070	1
	6		Вакуумметр 10	КЗК-12-0601070	1

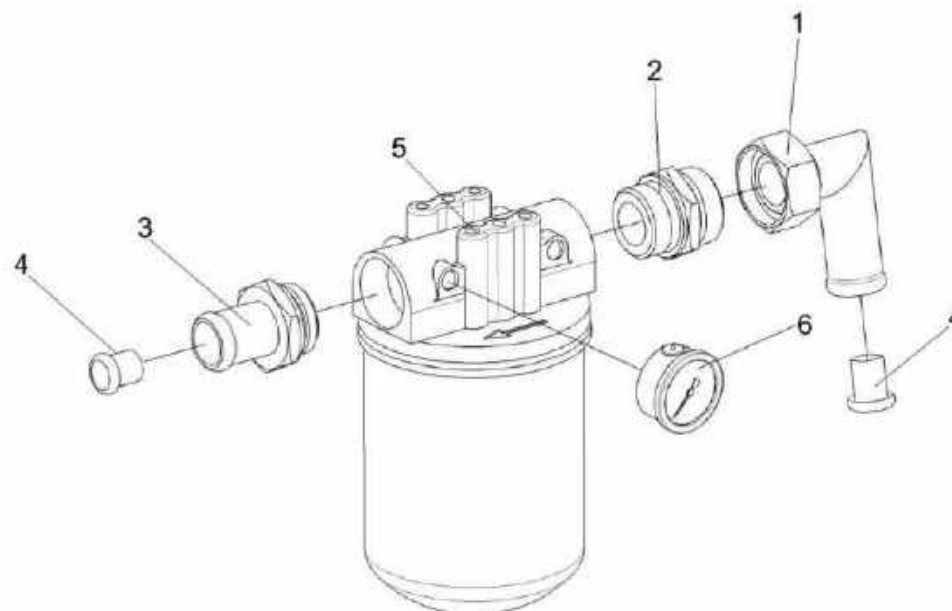

Рисунок 255 – Бак масляный КЗК-12-0601410

№ рис	№ поз	Обозначение	Наименование	Куда входит	
				Обозначение	Кол. на 1 сб. ед.
БАК МАСЛЯНЫЙ КЗК-12-0601410 (рисунок 255)					
255	1-14	КЗК-12-0601410	Бак масляный	КЗК-2-12-0601000	1
	1	КЗК-12-0601420	Бак масляный	КЗК-12-0601410	1
	2	КЗК 0601014	Прокладка	КЗК-12-0601420	2
	3	УЭС 0601019	Фланец	КЗК-12-0601420	1
	4	УЭС 0601102	Фланец	КЗК-12-0601420	1
	5		Болт М8-6х16 – 7796	КЗК-12-0601420	6
	6		Болт М12-6х20 – 7796	КЗК-12-0601420	2
	7		Гайка М12-6G – 5915	КЗК-12-0601420	2
	8		Шайба 8Т 65Г – 6402	КЗК-12-0601420	6
	9		Шайба С.12.01 – 11371	КЗК-12-0601420	2
	10		Кольцо 112-118-36-2-2 – 11829/9833	КЗК-12-0601410 КЗК-12-0601420	1 1
	11		Датчик аварийной температуры жидкости ДАТЖ-04	КЗК-12-0601410	1
	12		Указатель уровня масла FSA-127-1.X/-/12	КЗК-12-0601410	1
	13		Датчик–гидросигнализатор ДГС-М-00-24-01-К ЦИКС.407722.001	КЗК-12-0601410	1
14		Фильтр воздушный гидравлический ФВГ50-1/4-01	КЗК-12-0601410	2	

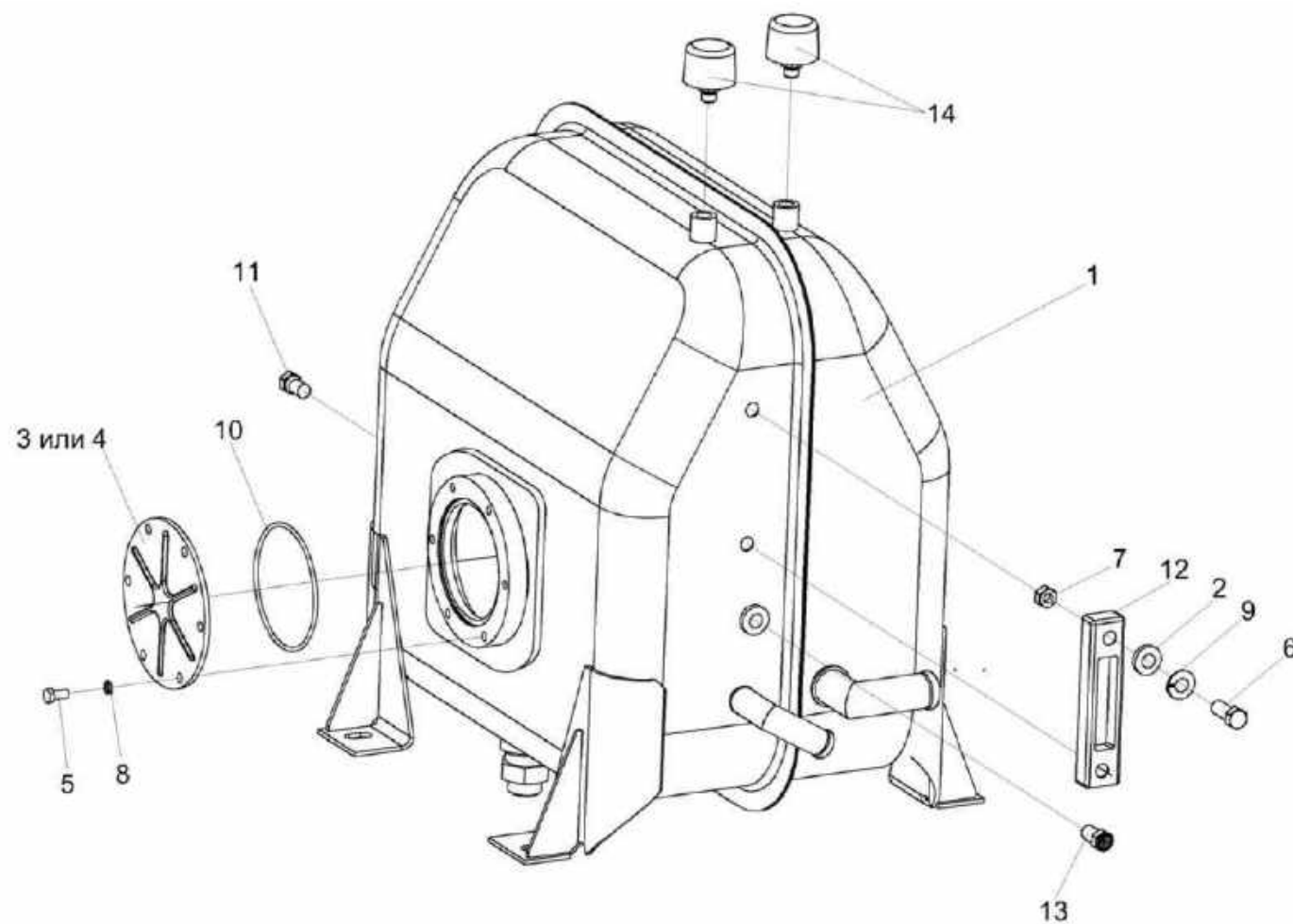

Рисунок 256 – Гидромотор КЗК-12-0601500-01

№ рис	№ поз	Обозначение	Наименование	Куда входит	
				Обозначение	Кол. на 1 сб. ед.
ГИДРОМОТОР КЗК-12-0601500-01 (рисунок 256)					
256	1-18	КЗК-12-0601500-01	Гидромотор	КЗК-2-12Т-0100000	1
				КЗК-2-12Т-0100000-01	1
	1,3-14	КЗК-12-0601560	Тройник	КЗК-12-0601500-01	1

№ рис	№ поз	Обозначение	Наименование	Куда входит	
				Обозначение	Кол. на 1 сб. ед.
256	3-10	МС 12-3-020	Полумуфта внутренняя	КЗК-12-0601560	1
	11-15	УЭС-7-0603060	Фильтровставка	КЗК-12-0601560	1
	1	КЗК-12-0601570	Тройник	КЗК-12-0601560	1
	2	КИЛ 0108602	Контргайка	КЗК-12-0601500-01	1
	3	МС 12-3-001	Заглушка наружная	МС 12-3-020	1
	4	МС 12-3-002	Прижим	МС 12-3-020	1
	5	МС 12-3-003	Кольцо	МС 12-3-020	1
	6	МС 12-3-005	Втулка направляющая	МС 12-3-020	1
	7	МС 12-3-601	Кольцо запорное	МС 12-3-020	1
	8	МС 12-3-602	Пружина	МС 12-3-020	1
	9	МС 12-3-607	Клапан	МС 12-3-020	1
	10	МС 12-3-608	Корпус	МС 12-3-020	1
	11	УЭС-7-0602422	Шайба	УЭС-7-0603060	1
	12	УЭС-7-0602423	Фильтроэлемент	УЭС-7-0603060	1
	13	УЭС-7-0602424	Сетка защитная	УЭС-7-0603060	2
	14	УЭС-7-0602662	Пробка	УЭС-7-0603060	1
	15		Кольцо 019-022-19-2-2 – 18829/9833	КЗК-12-0601560	1
	16		Кольцо 019-023-25-2-2 – 18829/9833	КЗК-12-0601500-01	1
17		Гидромотор аксиально-поршневой нерегулируемый MFH112/1D11A1C42 N	КЗК-12-0601500-01	1	
18	ЗРГ 0600001-03	Заглушка	КЗК-12-0601500-01	1	

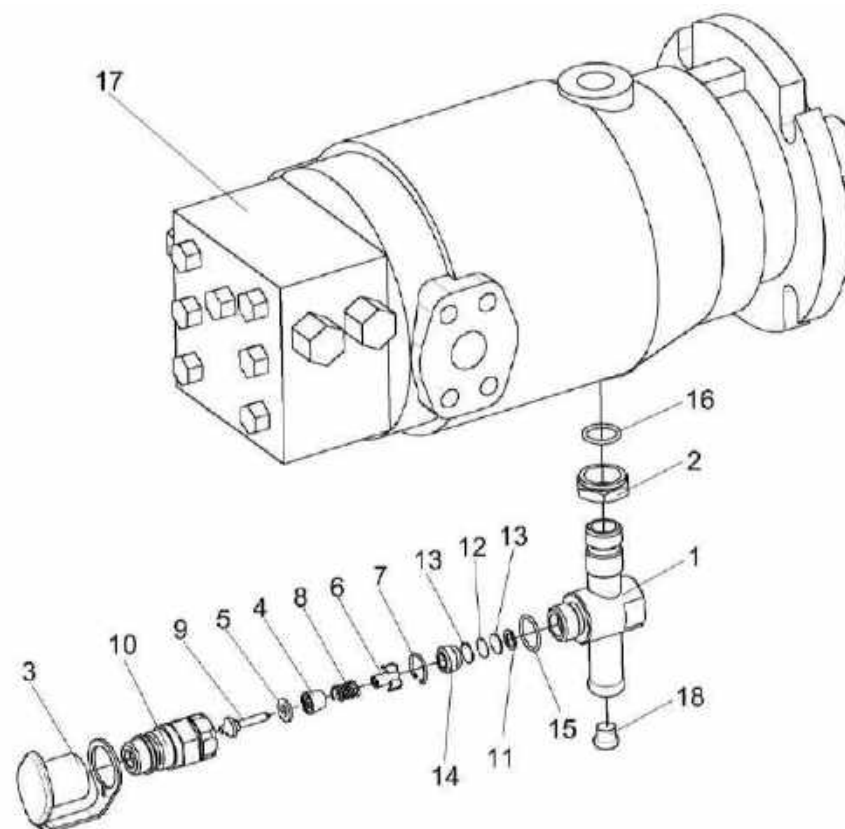

Рисунок 257 – Гидросистема рабочих органов и рулевого управления КЗК-12-0602000Б (лист 1)

№ рис	№ поз	Обозначение	Наименование	Куда входит	
				Обозначение	Кол. на 1 сб. ед.
ГИДРОСИСТЕМА РАБОЧИХ ОРГАНОВ И РУЛЕВОГО УПРАВЛЕНИЯ КЗК-12-0602000Б (лист 1) (рисунок 257)					
257	1-52	КЗК-12-0602000Б	Гидросистема рабочих органов и рулевого управления	КЗК-2-12Т-0100000 КЗК-2-12Т-0100000-01	1 1
	1	КЗК-12-0602110А	Трубопровод	КЗК-12-0602000Б	1
	2	КЗК-12-0602110А-01	Трубопровод	КЗК-12-0602000Б	1
	3	КЗК-12-0602130А	Трубопровод	КЗК-12-0602000Б	1
	4	КЗК-12-0602330	Полумуфта молотилки	КЗК-12-0602000Б	1
	5	КЗК-12-0602330-01	Полумуфта молотилки	КЗК-12-0602000Б	1
	6	КЗК-12-0602330-02	Полумуфта молотилки	КЗК-12-0602000Б	1
	7	КЗК-12-0602700	Гидроцилиндр	КЗК-12-0602000Б	1
	8	КЗК-12-0602740	Гидроцилиндр	КЗК-12-0602000Б	2
	9	А 23.02.170	Хомут стяжной	КЗК-12-0602000Б	7
	10	КЗК-12-0602770	Тройник	КЗК-12-0602000Б	1
	11	КГС 0115770-01	Хомут	КЗК-12-0602000Б	10
	12	КГС 0115770-03	Хомут	КЗК-12-0602000Б	3
	13	КГС 0115770-04	Хомут	КЗК-12-0602000Б	14
	14	КЗК 0602520А	Дроссель с обратным клапаном	КЗК-12-0602000Б	2
	15	УЭС 0301190	Скоба	КЗК-12-0602000Б	1
16	УЭС 0602060	Угольник	КЗК-12-0602000Б	2	

№ рис	№ поз	Обозначение	Наименование	Куда входит	
				Обозначение	Кол. на 1 сб. ед.
257	17	УЭС-7-0602070	Тройник	КЗК-12-0602000Б	2
	18	РНД 0250022-44	Рукав всасывающий 17 G-16(SAE 100 R4) DN25 L=(780±5) мм	КЗК-12-0602000Б	1
	19	ОПЛ 0600016-06	Оплетка Лента спиральная черная 20x16x20 L=(400±10) мм	КЗК-12-0602000Б	6
	20	ОПЛ 0600016-02	Оплетка Лента спиральная черная 20x16x20 L=(200±10) мм	КЗК-12-0602000Б	5
	21	КЗК-7-0602402	Кронштейн	КЗК-12-0602000Б	1
	22	КЗК 0602507	Кронштейн	КЗК-12-0602000Б	2
	23	ОПЛ 0600016-04	Оплетка Лента спиральная черная 20x16x20 L=(300±10) мм	КЗК-12-0602000Б	1
	24	ОПЛ 0600016-10	Оплетка Лента спиральная черная 20x16x20 L=(700±10) мм	КЗК-12-0602000Б	3
	25	ОПЛ 0600016-22	Оплетка Лента спиральная черная 20x16x20 L=(2000±20) мм	КЗК-12-0602000Б	2
	26	ПКК 0113632-01	Ниппель	КЗК-12-0602000Б	2
	27	ПКК 0113632-03	Ниппель	КЗК-12-0602000Б	2
	28	ПКК 0113634А	Штуцер	КЗК-12-0602000Б	6

№ рис	№ поз	Обозначение	Наименование	Куда входит	
				Обозначение	Кол. на 1 сб. ед.
257	29	ПКК 0113646	Штуцер переборочный	КЗК-12-0602000Б	2
	30	УЭС 0602012А	Брус	КЗК-12-0602000Б	6
	31	УЭС 0602624	Штуцер	КЗК-12-0602000Б	2
	32	УЭС 0602624-02	Штуцер	КЗК-12-0602000Б	2
	33	УЭС-7-0602017	Рукав	КЗК-12-0602000Б	5
	34		Болт М10-6ех25 – 7796	КЗК-12-0602000Б	2
	35		Гайка М16х1,5-6G – 2526	КЗК-12-0602000Б	11
	36		Гайка М10-6G – 5915	КЗК-12-0602000Б	2
	37		Шайба 10Т 65Г – 6402	КЗК-12-0602000Б	4
	38		Шайба С.10.01 – 11371	КЗК-12-0602000Б	17
	39		Гидроблок GB3-01-KZK12-24V-5K-BY11	КЗК-12-0602000Б	1
	40		Лента стяжная зубчатая	КЗК-12-0602000Б	41
	41		Рукав высокого давления РВД 6-1SN-M16х1,5-60°-1100-0°-90°	КЗК-12-0602000Б	2
	42		Рукав высокого давления РВД 6-1SN-M16х1,5-60°-2200-0°-90°	КЗК-12-0602000Б	1
	43		Рукав высокого давления РВД 6-1SN-M16х1,5-60°-2400-0°-90°	КЗК-12-0602000Б	2
	44		Рукав высокого давления РВД 6-1SN-M16х1,5-60°-2700-0°-90°	КЗК-12-0602000Б	5

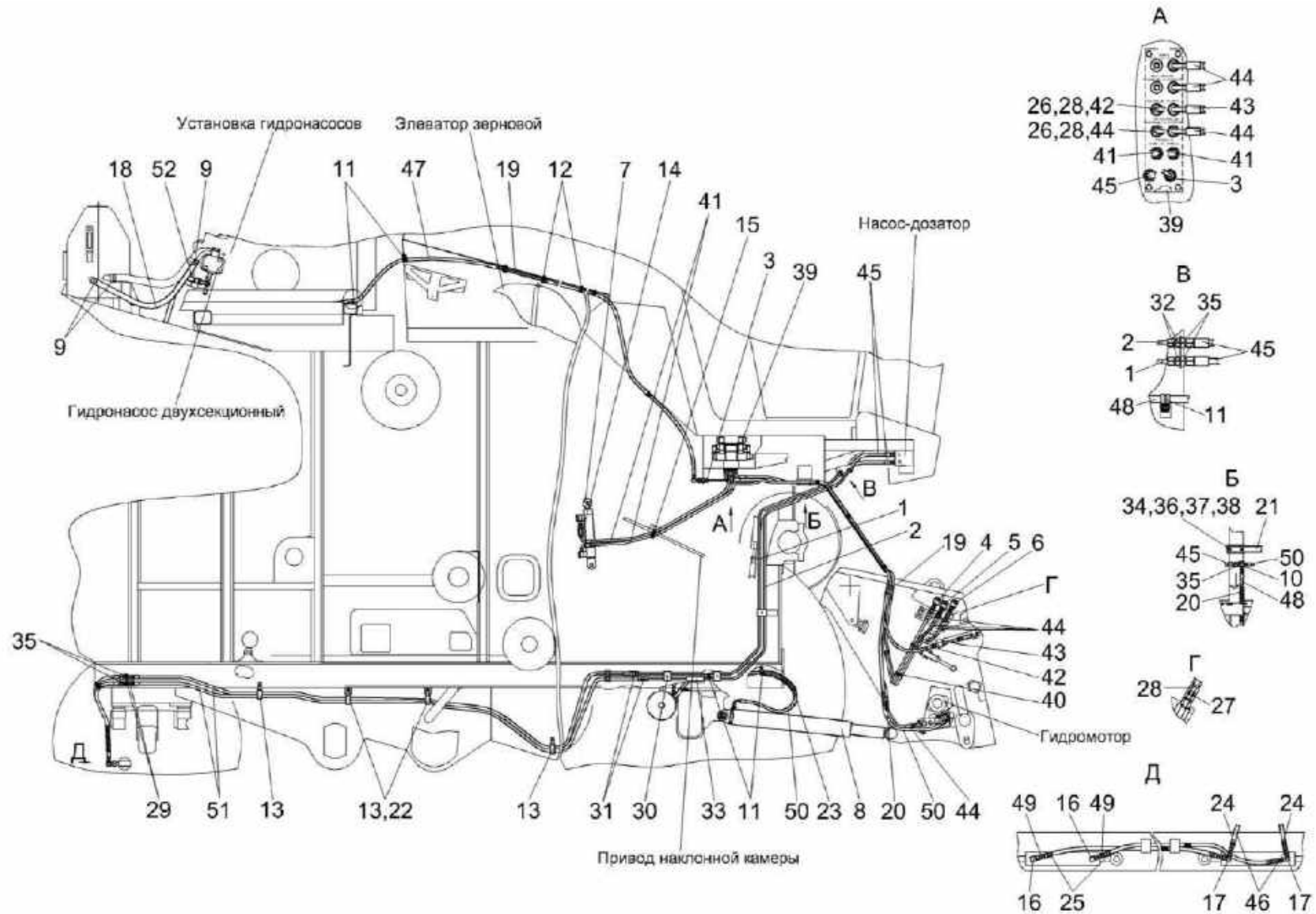
№ рис	№ поз	Обозначение	Наименование	Куда входит	
				Обозначение	Кол. на 1 сб. ед.
257	45		Рукав высокого давления РВД 8-2SN-M16x1,5-60°-710	КЗК-12-0602000Б	3
	46		Рукав высокого давления РВД 8-2SN-M16x1,5-60°-800	КЗК-12-0602000Б	2
	47		Рукав высокого давления РВД 8-2SN-M16x1,5-60°-6000-0°-90°	КЗК-12-0602000Б	1
	48		Рукав высокого давления РВД 8-1SN-M16x1,5-60°-1500-0°-90°	КЗК-12-0602000Б	1
	49		Рукав высокого давления РВД 8-2SN-M16x1,5-60°-2000	КЗК-12-0602000Б	2
	50		Рукав высокого давления РВД 8-2SN-M16x1,5-60°-2200-0°-90°	КЗК-12-0602000Б	2
	51		Рукав высокого давления РВД 8-2SN-M16x1,5-60°-3500	КЗК-12-0602000Б	2
	52		Рукав высокого давления РВД 12-2SN-M20x1,5-60°-7000-0°-90°	КЗК-12-0602000Б	1



Рисунок 258 – Гидросистема рабочих органов и рулевого управления КЗК-12-0602000Б (лист 2)

№ рис	№ поз	Обозначение	Наименование	Куда входит	
				Обозначение	Кол. на 1 сб. ед.
ГИДРОСИСТЕМА РАБОЧИХ ОРГАНОВ И РУЛЕВОГО УПРАВЛЕНИЯ КЗК-12-0602000Б (лист 2) (рисунок 258)					
258	1-67	КЗК-12-0602000Б	Гидросистема рабочих органов и рулевого управления	КЗК-2-12Т-0100000	1
				КЗК-2-12Т-0100000-01	1
	1	КЗК-12-0602200	Угольник	КЗК-12-0602000Б	1
	2	КЗК-12-0602380	Трубопровод	КЗК-12-0602000Б	1
	3	КЗК-12-0602400	Фильтр сливной	КЗК-12-0602000Б	1
	4	КЗК-12-0602490	Гидроблок четырехсекционный	КЗК-12-0602000Б	1
	5	КЗК-12-0602540	Крестовина	КЗК-12-0602000Б	1
	6	КЗК-12-0602590	Хомут	КЗК-12-0602000Б	1
	7	КЗК-12-0602670	Гидроблок односекционный	КЗК-12-0602000Б	1
	8	КЗК-12-0602680	Кронштейн	КЗК-12-0602000Б	1
	9	КЗК-12-0602740	Гидроцилиндр	КЗК-12-0602000Б	2
	10	А 23.02.170	Хомут стяжной	КЗК-12-0602000Б	7
	11	А 23.02.260	Хомут стяжной	КЗК-12-0602000Б	6
	12	КВС-1-0602720	Угольник	КЗК-12-0602000Б	1
	13	КГС 0115770	Хомут	КЗК-12-0602000Б	2
	14	КГС 0115770-02	Хомут	КЗК-12-0602000Б	11
15	КЗК-10-0602190	Тройник	КЗК-12-0602000Б	1	
16	КЗК-10-0602380	Кран	КЗК-12-0602000Б	1	

№ рис	№ поз	Обозначение	Наименование	Куда входит	
				Обозначение	Кол. на 1 сб. ед.
258	17	КЗК-10-0602500	Гидроцилиндр	КЗК-12-0602000Б	1
	18	КЗК-10-0602550	Кожух	КЗК-12-0602000Б	1
	19	КЗК-12-0602820	Трубопровод	КЗК-12-0602000Б	1
	20	КЗК-12-0602820-01	Трубопровод	КЗК-12-0602000Б	1
	21	КЗК-10-0602710	Трубопровод	КЗК-12-0602000Б	1
	22	КЗК-10-0602720	Трубопровод	КЗК-12-0602000Б	1
	23	КЗК 0602520А	Дроссель с обратным клапаном	КЗК-12-0602000Б	2
	24	МС 12-3-020-01	Полумуфта внутренняя	КЗК-12-0602000Б	1
	25	УЭС 1100050-01	Рукоятка	КЗК-12-0602000Б	3
	26	КЗК-12-0602817	Труба	КЗК-12-0602000Б	1
	27	КЗК-12-0602826	Труба Труба 12пх1,5 – 9567/ В10 – 8733 L=(30-3) мм	КЗК-12-0602000Б	5
	28	КЗК-10-0602413	Кронштейн	КЗК-12-0602000Б	1
	29	КЗК 0602509	Прижим	КЗК-12-0602000Б	5
	30	КЗК 0602511	Прижим	КЗК-12-0602000Б	5
	31	РНД 0320022-44	Рукав всасывающий 17G-20 (SAE 100 R4) DN32 L=(780±5) мм	КЗК-12-0602000Б	1
	32	РНД 0180012-33	Рукав 18х27-1,6 – 10362 L=(560±5) мм	КЗК-12-0602000Б	1
33	РНД 0200012-08	Рукав 20Х29-1,6 – 10362 L=(130±3) мм	КЗК-12-0602000Б	2	

№ рис	№ поз	Обозначение	Наименование	Куда входит	
				Обозначение	Кол. на 1 сб. ед.
258	34	РНД 0250021-38	Рукав Б-1-25 – 5398 L=(660±5) мм	КЗК-12-0602000Б	1
	35	РНД 0120012-33	Рукав 12х20-1,6 – 10362 L=(560±5) мм	КЗК-12-0602000Б	1
	36	КЗР 0600501	Прижим	КЗК-12-0602000Б	11
	37	КЗР 0600501-01	Прижим	КЗК-12-0602000Б	5
	38	ОПЛ 0600016-02	Оплётка Лента спиральная черная 20х16х20 L=(200+10) мм	КЗК-12-0602000Б	4
	39	ПКК 0113626А	Штуцер	КЗК-12-0602000Б	1
	40	ПКК 0135665	Гайка специальная	КЗК-12-0602000Б	1
	41	ОПЛ 0600016-10	Оплетка Лента спиральная черная 20х16х20 L=(700±10) мм	КЗК-12-0602000Б	3
	42	УЭС-7-0602017	Рукав	КЗК-12-0602000Б	5
	43		Болт М8-6ех16 – 7796	КЗК-12-0602000Б	10
	44		Болт М8-6ех20 – 7796	КЗК-12-0602000Б	16
	45		Болт М8-6ех35 – 7796	КЗК-12-0602000Б	2
	46		Болт М8-6ех20 – 7802	КЗК-12-0602000Б	14
	47		Гайка М8-6G – 5915	КЗК-12-0602000Б	44
	48		Шайба 8Т 65Г – 6402	КЗК-12-0602000Б	63
	49		Шайба С.8.01 – 11371	КЗК-12-0602000Б	39

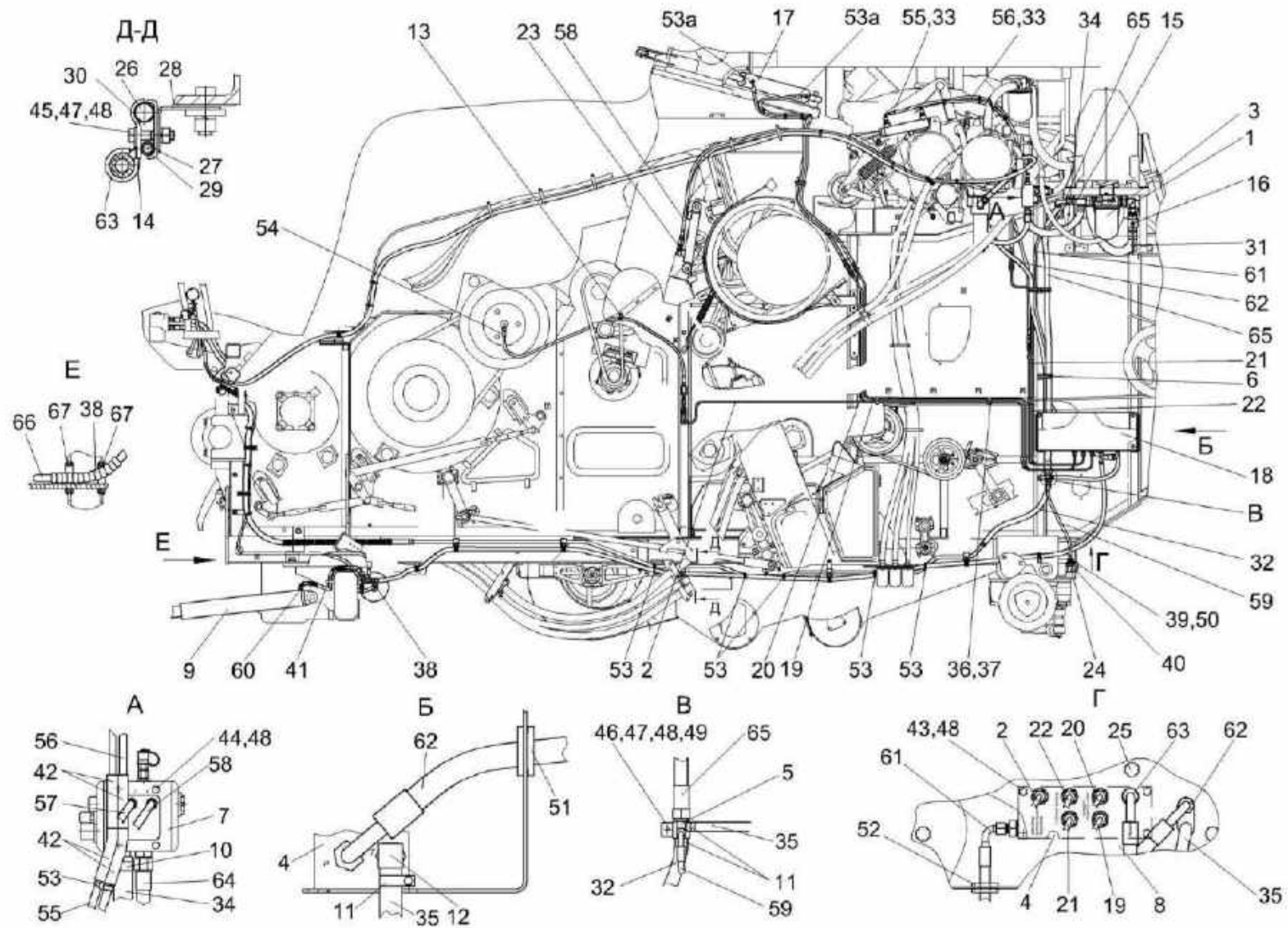
№ рис	№ поз	Обозначение	Наименование	Куда входит	
				Обозначение	Кол. на 1 сб. ед.
258	50		Кольцо 019-022-19-2-2 – 18829/9833	КЗК-12-0602000Б	1
	51		Втулка 503-3408020	КЗК-12-0602000Б	1
	52		Втулка 547А-3506046	КЗК-12-0602000Б	1
	53		Лента стяжная зубчатая	КЗК-12-0602000Б	41
	53а		Рукав высокого давления РВД 6-1SN-M16x1,5-60°-1600	КЗК-12-0602000Б	2
	54		Рукав высокого давления РВД 6-1SN-M16x1,5-60°-1700	КЗК-12-0602000Б	1
	55		Рукав высокого давления РВД 6-1SN-M16x1,5-60°-1750-0°-90°	КЗК-12-0602000Б	1
	56		Рукав высокого давления РВД 6-1SN-M16x1,5-60°-1900-0°-90°	КЗК-12-0602000Б	1
	57		Рукав высокого давления РВД 6-1SN-M16x1,5-60°-2400-0°-90°	КЗК-12-0602000Б	2
	58		Рукав высокого давления РВД 6-1SN-M16x1,5-60°-2500	КЗК-12-0602000Б	1
	59		Рукав высокого давления РВД 8-2SN-M16x1,5-60°-500-0°-90°	КЗК-12-0602000Б	2
	60		Рукав высокого давления РВД 8-2SN-M16x1,5-60°-820-90°-90°	КЗК-12-0602000Б	1
	61		Рукав высокого давления РВД 8-2SN-M16x1,5-60°-1900-0°-90°	КЗК-12-0602000Б	1

№ рис	№ поз	Обозначение	Наименование	Куда входит	
				Обозначение	Кол. на 1 сб. ед.
258	62		Рукав высокого давления РВД 12-2SN-M20x1,5-60°-1900-0°-90°	КЗК-12-0602000Б	1
	63		Рукав высокого давления РВД 12-2SN-M20x1,5-60°-4800-0°-90°	КЗК-12-0602000Б	1
	64		Рукав высокого давления РВД 16-2SN-M27x1,5-60°-700-0°-90°	КЗК-12-0602000Б	1
	65		Рукав высокого давления РВД 20-1SN-M30x2-24°-2000-0°-90°	КЗК-12-0602000Б	1
	66		Рукав высокого давления РВД 6-1SN-M16x1,5-60°-2700-0°-90°	КЗК-12-0602000Б	5
	67		Втулка 500-1015079	КЗК-12-0602000Б	2



Рисунок 259 – Гидросистема рабочих органов и рулевого управления КЗК-12-0602000Б (лист 3)

№ рис	№ поз	Обозначение	Наименование	Куда входит	
				Обозначение	Кол. на 1 сб. ед.
ГИДРОСИСТЕМА РАБОЧИХ ОРГАНОВ И РУЛЕВОГО УПРАВЛЕНИЯ КЗК-12-0602000Б (лист 3) (рисунок 259)					
259	1-78	КЗК-12-0602000Б	Гидросистема рабочих органов и рулевого управления	КЗК-2-12Т-0100000	1
				КЗК-2-12Т-0100000-01	1
	1	КЗК-12-0602780	Тройник	КЗК-12-0602000Б	1
	2	КЗК-12-0602310	Гидроцилиндр	КЗК-12-0602000Б	1
	3	КЗК-12-0602590	Хомут	КЗК-12-0602000Б	1
	4	КЗК-12-0602620	Фильтр напорный	КЗК-12-0602000Б	1
	5	КЗК-12-0602630	Коллектор	КЗК-12-0602000Б	1
	6	КЗК-12-0602730-01	Гидроцилиндр	КЗК-12-0602000Б	1
	7	КЗК-12-0602740	Гидроцилиндр	КЗК-12-0602000Б	2
	8	КЗК-12-0602810	Манометр	КЗК-12-0602000Б	1
	9	А 23.02.180	Хомут стяжной	КЗК-12-0602000Б	1
	10	А 23.02.260	Хомут стяжной	КЗК-12-0602000Б	6
	11	КГС 0115770-01	Хомут	КЗК-12-0602000Б	10
	12	КГС 0115770-02	Хомут	КЗК-12-0602000Б	11
	13	КГС 0115770-04	Хомут	КЗК-12-0602000Б	14
	14	КЗК 0602520А	Дроссель с обратным клапаном	КЗК-12-0602000Б	2
	15	КЗК 0602520А-01	Дроссель с обратным клапаном	КЗК-12-0602000Б	1
16	КЗК-10-0602500	Гидроцилиндр	КЗК-12-0602000Б	1	
17	КЗК-10-0602550	Кожух	КЗК-12-0602000Б	1	

№ рис	№ поз	Обозначение	Наименование	Куда входит	
				Обозначение	Кол. на 1 сб. ед.
259	18	КЗК-10-0602710	Трубопровод	КЗК-12-0602000Б	1
	19	КЗК-10-0602720	Трубопровод	КЗК-12-0602000Б	1
	20	УЭС-7-0602470	Пневмогидроаккумулятор	КЗК-12-0602000Б	1
	21	КЗК-12-0100003А	Прижим	КЗК-12-0602000Б	2
	22	РНД 0180012-119	Рукав 18х27-1,6 – 10362 L=(2700±10) мм	КЗК-12-0602000Б	1
	23	КЗК-12-0602023	Профиль Уплотнитель 2107-6107018 L=(150±5) мм	КЗК-12-0602000Б	1
	24	РНД 0250021-38	Рукав Б-1-25 – 5398 L=(660±5) мм	КЗК-12-0602000Б	1
	25	КЗК-12-0602435	Кронштейн	КЗК-12-0602000Б	1
	26	КЗК-12-0602437	Кронштейн	КЗК-12-0602000Б	1
	27	КЗК-12-0602443	Кронштейн	КЗК-12-0602000Б	1
	28	КЗК-12-0602817	Труба	КЗК-12-0602000Б	1
	29	КЗК-12-0602826	Труба Труба 12пх1,5 – 9567/ В10 – 8733 L=(30-3) мм	КЗК-12-0602000Б	5
	30	КГС 0115005-09	Уплотнение Уплотнитель ПР-067 L=(130±2) мм	КЗК-12-0602000Б	1
	31	КЗК-10-0602414	Планка	КЗК-12-0602000Б	1
32	КЗК 0602509	Прижим	КЗК-12-0602000Б	5	
33	КЗК 0602511	Прижим	КЗК-12-0602000Б	5	

№ рис	№ поз	Обозначение	Наименование	Куда входит	
				Обозначение	Кол. на 1 сб. ед.
259	34	КЗР 1580603	Штуцер	КЗК-12-0602000Б	1
	35	ОПЛ 0600016-02	Оплётка Лента спиральная черная 20x16x20 L=(200±10) мм	КЗК-12-0602000Б	4
	36	ОПЛ 0600016-06	Оплётка Лента спиральная черная 20x16x20 L=(400+10 мм)	КЗК-12-0602000Б	4
	37	ПКК 0113629А	Штуцер проходной	КЗК-12-0602000Б	5
	38	ПКК 0113632	Ниппель	КЗК-12-0602000Б	1
	39	ПКК 0113632-02	Ниппель	КЗК-12-0602000Б	1
	40	ПКК0113634А	Штуцер	КЗК-12-0602000Б	6
	41	УЭС 0602662-07	Оплетка	КЗК-12-0602000Б	3
	42		Болт М8-6ex20 – 7796	КЗК-12-0602000Б	16
	43		Болт М10-6ex20 – 7796	КЗК-12-0602000Б	2
	44		Болт М12-6ex25 – 7796	КЗК-12-0602000Б	4
	45		Болт М6-6ex55 – 7798	КЗК-12-0602000Б	2
	46		Болт М8-6ex20 – 7802	КЗК-12-0602000Б	14
	47		Болт М8-6ex55 – 7802	КЗК-12-0602000Б	1
	48		Гайка М16x1,5-6G – 2526	КЗК-12-0602000Б	11
	49		Гайка М20x1,5-6G – 2526	КЗК-12-0602000Б	1
	50		Гайка М22x1,5-6G – 2526	КЗК-12-0602000Б	1

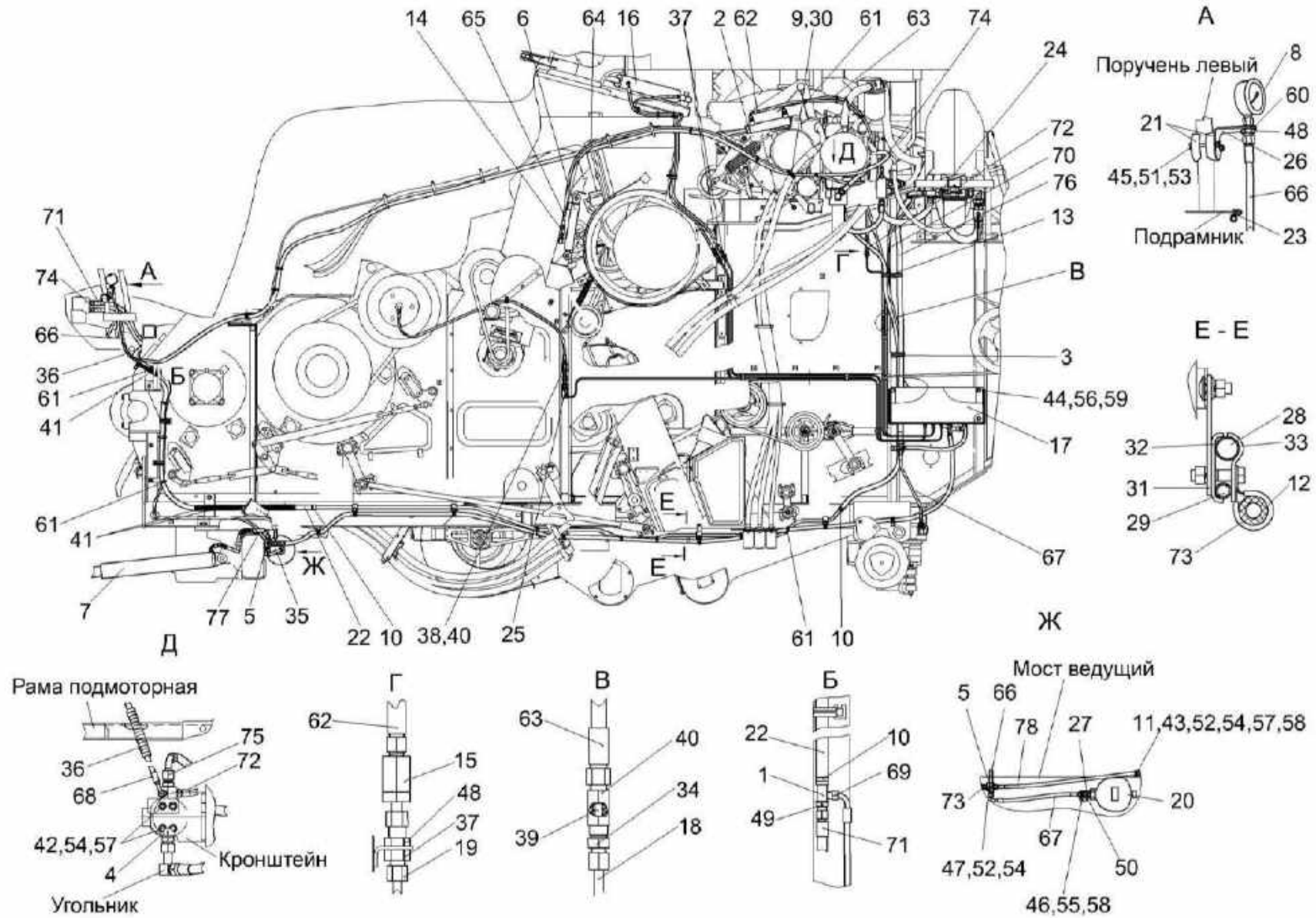
№ рис	№ поз	Обозначение	Наименование	Куда входит	
				Обозначение	Кол. на 1 сб. ед.
259	51		Гайка М6-6G – 5915	КЗК-12-0602000Б	6
	52		Гайка М8-6G – 5915	КЗК-12-0602000Б	44
	53		Шайба 6Т 65Г – 6402	КЗК-12-0602000Б	6
	54		Шайба 8Т 65Г – 6402	КЗК-12-0602000Б	63
	55		Шайба 10Т 65Г – 6402	КЗК-12-0602000Б	4
	56		Шайба 12Т 65Г – 6402	КЗК-12-0602000Б	4
	57		Шайба С.8.01 – 11371	КЗК-12-0602000Б	39
	58		Шайба С.10.01 – 11371	КЗК-12-0602000Б	17
	59		Шайба С.12.01 – 11371	КЗК-12-0602000Б	4
	60		Шайба С.16.01 – 11371	КЗК-12-0602000Б	3
	61		Лента стяжная зубчатая	КЗК-12-0602000Б	41
	62		Рукав высокого давления РВД 6-1SN-M16x1,5-60°-1750-0°-90°	КЗК-12-0602000Б	1
	63		Рукав высокого давления РВД 6-1SN-M16x1,5-60°-1900-0°-90°	КЗК-12-0602000Б	1
	64		Рукав высокого давления РВД 6-1SN-M16x1,5-60°-2400-0°-90°	КЗК-12-0602000Б	2
	65		Рукав высокого давления РВД 6-1SN-M16x1,5-60°-2500	КЗК-12-0602000Б	1
	66		Рукав высокого давления РВД 6-1SN-M16x1,5-60°-2700-0°-90°	КЗК-12-0602000Б	5

№ рис	№ поз	Обозначение	Наименование	Куда входит	
				Обозначение	Кол. на 1 сб. ед.
259	67		Рукав высокого давления РВД 8-2SN-M16x1,5-60°-500-0°-90°	КЗК-12-0602000Б	2
	68		Рукав высокого давления РВД 8-2SN-M16x1,5-60°-6000-0°-90°	КЗК-12-0602000Б	1
	69		Рукав высокого давления РВД 8-1SN-M16x1,5-60°-1500-0°-90°	КЗК-12-0602000Б	1
	70		Рукав высокого давления РВД 8-2SN-M16x1,5-60°-1900-0°-90°	КЗК-12-0602000Б	1
	71		Рукав высокого давления РВД 12-2SN-M20x1,5-60°-800	КЗК-12-0602000Б	1
	72		Рукав высокого давления РВД 12-2SN-M20x1,5-60°-1900-0°-90°	КЗК-12-0602000Б	1
	73		Рукав высокого давления РВД 12-2SN-M20x1,5-60°-4800-0°-90°	КЗК-12-0602000Б	1
	74		Рукав высокого давления РВД 12-2SN-M20x1,5-60°-7000-0°-90°	КЗК-12-0602000Б	1
	75		Рукав высокого давления РВД 16-2SN-M27x1,5-60°-700-0°-90°	КЗК-12-0602000Б	1
	76		Рукав высокого давления РВД 20-1SN-M30x2-24°-2000-0°-90°	КЗК-12-0602000Б	1
	77		Рукав высокого давления РВД 8-2SN-M16x1,5-60°-820-90°-90°	КЗК-12-0602000Б	1
	78		Рукав высокого давления РВД 8-2SN-M16x1,5-60°-2200-0°-90°	КЗК-12-0602000Б	2



Рисунок 260 – Гидроцилиндр КЗК-12-0602310

№ рис	№ поз	Обозначение	Наименование	Куда входит	
				Обозначение	Кол. на 1 сб. ед.
ГИДРОЦИЛИНДР КЗК-12-0602310 (рисунок 260)					
260	1-3	КЗК-12-0602310	Гидроцилиндр	КЗК-12-0602000Б	1
	1	МКС 0118641	Штуцер ввертный	КЗК-12-0602310	2
	2		Кольцо 017-021-25-2-2 – 18829/9833	КЗК-12-0602310	2
	3		Гидроцилиндр ВНС 40.20.160	КЗК-12-0602310	1

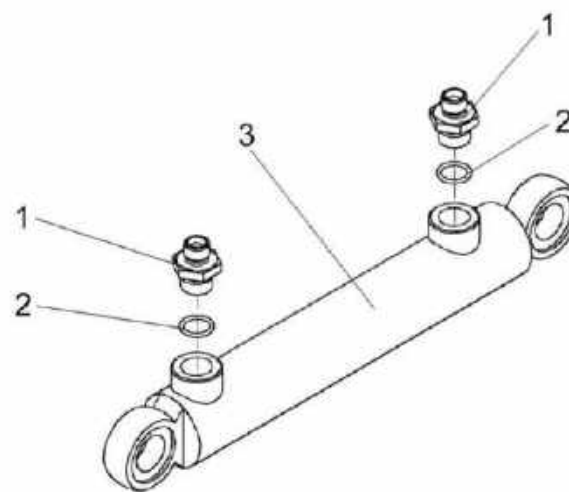

Рисунок 261 – Полумуфта молотилки КЗК-12-0602330, КЗК-12-0602330-01, КЗК-12-0602330-02

№ рис	№ поз	Обозначение	Наименование	Куда входит	
				Обозначение	Кол. на 1 сб. ед.
ПОЛУМУФТА МОЛОТИЛКИ КЗК-12-0602330, КЗК-12-0602330-01, КЗК-12-0602330-02 (рисунок 261)					
261	1-7	КЗК-12-0602330	Полумуфта молотилки	КЗК-12-0602000Б	1
	1-6,8	КЗК-12-0602330-01	Полумуфта молотилки	КЗК-12-0602000Б	1
	1-6,9	КЗК-12-0602330-02	Полумуфта молотилки	КЗК-12-0602000Б	1
	1	УЭС-7-0603060-01	Фильтровставка	КЗК-12-0602330 КЗК-12-0602330-01 КЗК-12-0602330-02	1 1 1

№ рис	№ поз	Обозначение	Наименование	Куда входит	
				Обозначение	Кол. на 1 сб. ед.
261	2	КЗК 0602651	Штуцер	КЗК-12-0602330	1
				КЗК-12-0602330-01	1
				КЗК-12-0602330-02	1
	3	КЗК-12-0602603	Корпус	КЗК-12-0602330	1
				КЗК-12-0602330-01	1
				КЗК-12-0602330-02	1
	4		Прокладка G1/4 M1 – 23358	КЗК-12-0602330	1
				КЗК-12-0602330-01	1
				КЗК-12-0602330-02	1
5		Кольцо 013-017-25-2-2 – 18829/9833	КЗК-12-0602330	1	
			КЗК-12-0602330-01	1	
			КЗК-12-0602330-02	1	
6		Штекер HS04-2-IGF04	КЗК-12-0602330	1	
			КЗК-12-0602330-01	1	
			КЗК-12-0602330-02	1	
7		Заглушка HS04-9-GN001	КЗК-12-0602330	1	
8		Заглушка HS04-9-RT001	КЗК-12-0602330-01	1	
9		Заглушка HS04-9-SW001	КЗК-12-0602330-02	1	

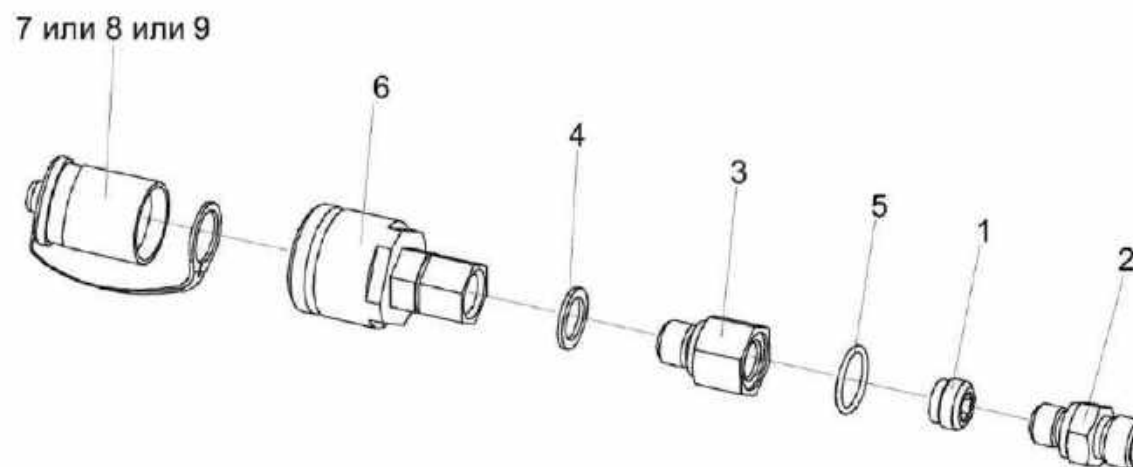

Рисунок 262 – Фильтр сливной КЗК-12-0602400

№ рис	№ поз	Обозначение	Наименование	Куда входит	
				Обозначение	Кол. на 1 сб. ед.
ФИЛЬТР СЛИВНОЙ КЗК-12-0602400 (рисунок 262)					
262	1-4	КЗК-12-0602400	Фильтр сливной	КЗК-12-0602000Б	1
	1,2	ГШТ 6114240-08	Штуцер	КЗК-12-0602400	2
	1	ГШТ 6114624-08	Штуцер	ГШТ 6114240-08	1
	2		Кольцо KBG 11/4-M4	ГШТ 6114240-08	1
	3		Датчик загрязненности	КЗК-12-0602400	1
	4		Фильтр AMF302ECD1BB606X	КЗК-12-0602400	1

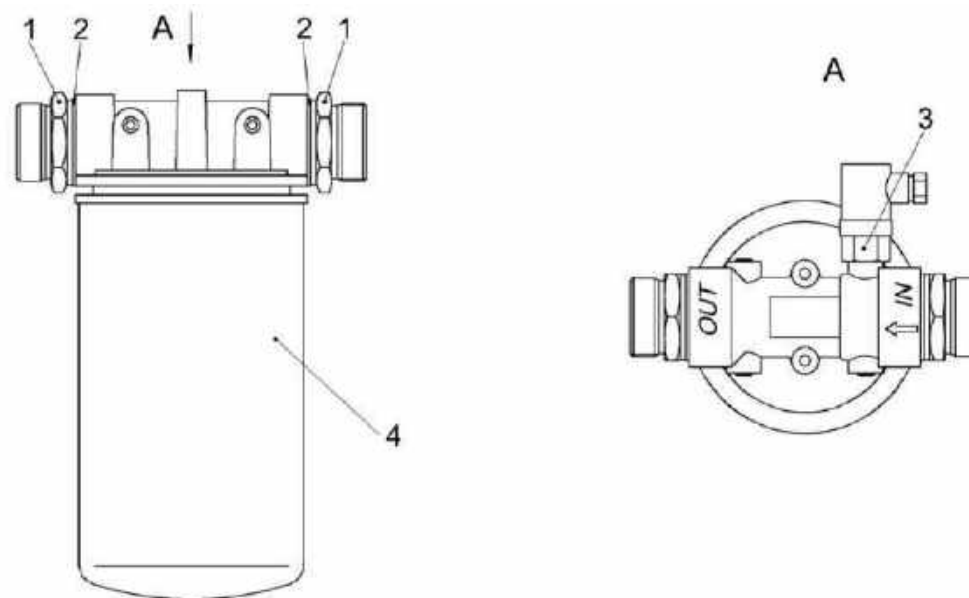

Рисунок 263 – Фильтр напорный КЗК-12-0602620

№ рис	№ поз	Обозначение	Наименование	Куда входит	
				Обозначение	Кол. на 1 сб. ед.
ФИЛЬТР НАПОРНЫЙ КЗК-12-0602620 (рисунок 263)					
263	1-14	КЗК-12-0602620	Фильтр напорный	КЗК-12-0602000Б	1
	4,13	ГШМ 6027600-02	Штуцер	КЗК-12-0602620	1
	1,5-8,10-12,14	ФСК 0000010	Фильтр напорный ФСК-20-МА	КЗК-12-0602620	1
	1,8,11,12	ФСК 0400000	Стакан фильтра	ФСК 0000010	1
	6,7,10	ФСК 0500000	Головка фильтра	ФСК 0000010	1
	6,7	ФСК 0501000	Головка фильтра	ФСК 0500000	1
	1	ФСК 0401000	Стакан	ФСК 0400000	1
	2	КЗК-12-0602634	Болт поворотного угольника	КЗК-12-0602620	1
	3	КЗК-12-0602635	Угольник поворотный	КЗК-12-0602620	1
	4	ГШМ 6027606-02	Штуцер	ГШМ 6027600-02	1
	5	ФСК 0000601	Пружина	ФСК 0000010	1
	6	ФСК 0301601-01	Корпус	ФСК 0501000	1
	7	ФСК 0301602А	Втулка	ФСК 0501000	1
	8		Кольцо 075-080-25-2-2 – 18829/9833	ФСК 0400000	1
9		Прокладка 27 М3 – 23358	КЗК-12-0602620	2	
10		Клапан-сигнализатор УЭС 0603660-01У2	ФСК 0500000	1	
11		Кольцо КФ-80-76-24-ВУ23	ФСК 0400000	1	
12		Кольцо защитное ФГИ 12/3.00.00.01	ФСК 0400000	1	
13		Кольцо КВГ3/4-М26-М27	ГШМ 6027600-02	1	
14		Фильтроэлемент ССН302FV1	ФСК 0000010	1	

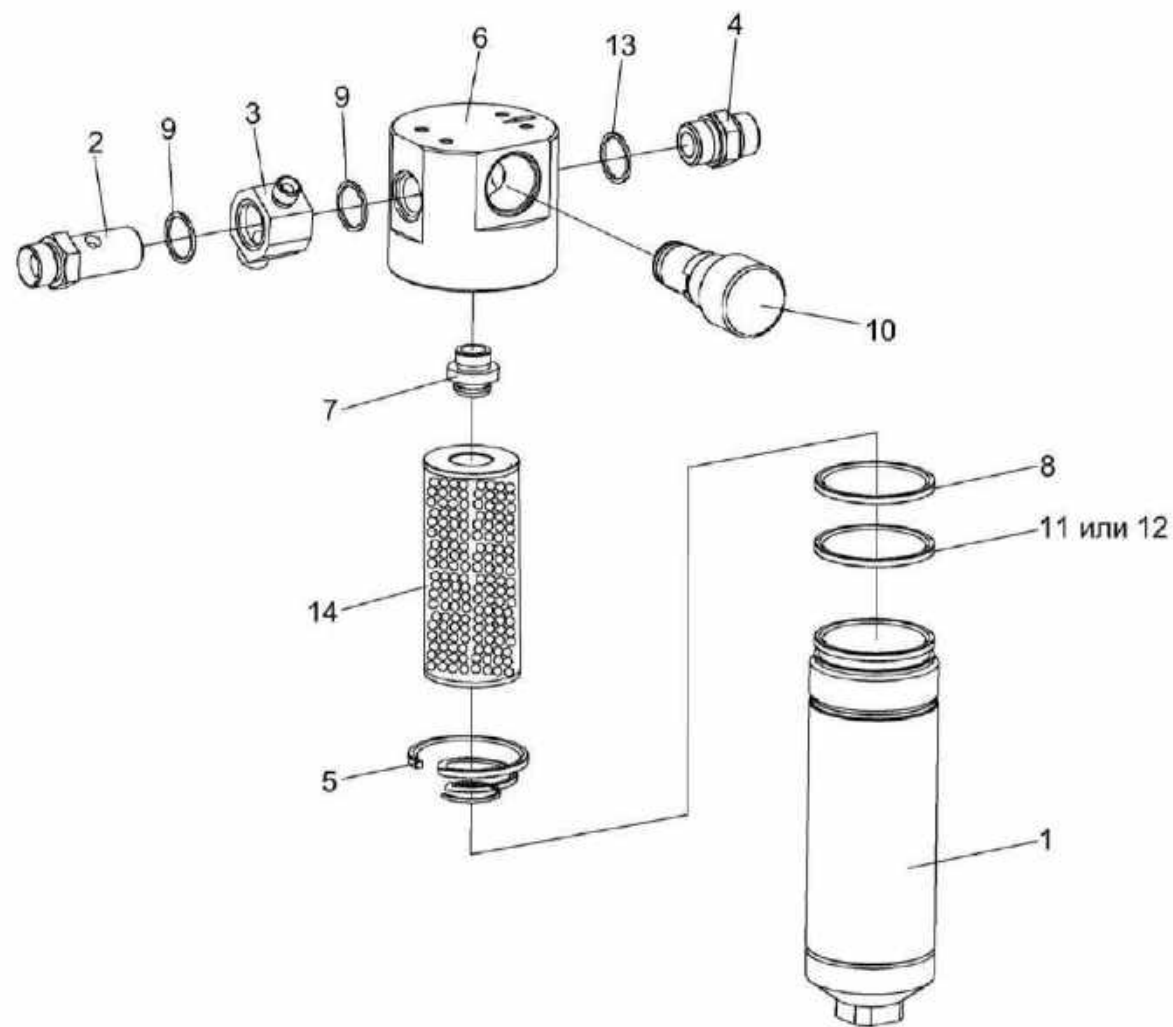

Рисунок 264 – Гидроблок четырехсекционный КЗК-12-0602490

№ рис	№ поз	Обозначение	Наименование	Куда входит	
				Обозначение	Кол. на 1 сб. ед.
ГИДРОБЛОК ЧЕТЫРЕХСЕКЦИОННЫЙ КЗК-12-0602490 (рисунок 264)					
264	1-7	КЗК-12-0602490	Гидроблок четырехсекционный	КЗК-12-0602000Б	1
	1,5	ГШТ 6012600	Штуцер	КЗК-12-0602490	1
	2,5	ГШТ 6012600-01	Штуцер	КЗК-12-0602490	2
	4,6	ГШТ 6038240-01	Штуцер	КЗК-12-0602490	5
	3,6	ГШТ 6038600-01	Штуцер	КЗК-12-0602490	1
	1	ГШТ 6012606	Штуцер	ГШТ 6012600	1
	2	ГШТ 6012606-01	Штуцер	ГШТ 6012600-01	1
	3	ГШТ 6038606-01	Штуцер	ГШТ 6038600-01	1
	4	ГШТ 6038624-01	Штуцер	ГШТ 6038240-01	1
	5		Кольцо KBG1/2	ГШТ 6012600 ГШТ 6012600-01	1 1
	6		Кольцо KBG3/8	ГШТ 6038240-01 ГШТ 6038600-01	1 1
	7		Гидроблок GB2-01-KZK12-24V-4K-BY11	КЗК-12-0602490	1

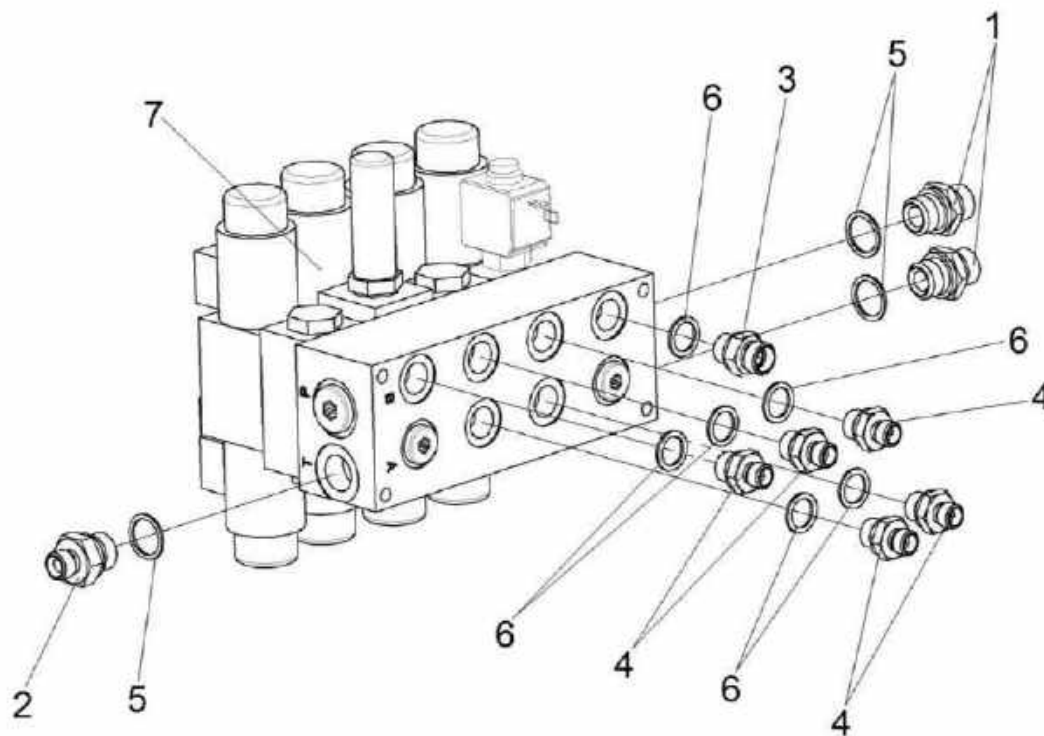

Рисунок 265 – Коллектор КЗК-12-0602630

№ рис	№ поз	Обозначение	Наименование	Куда входит	
				Обозначение	Кол. на 1 сб. ед.
КОЛЛЕКТОР КЗК-12-0602630 (рисунок 265)					
265	1-3	КЗК-12-0602630	Коллектор	КЗК-12-0602000Б	1
	1	ГШМ 6014600	Штуцер	КЗК-12-0602630	3
	2	КЗК-12-0602636	Корпус	КЗК-12-0602630	1
	3		Прокладка 14 М1 – 23358	КЗК-12-0602630	3

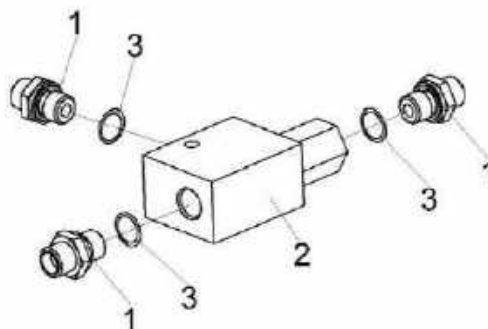

Рисунок 266 – Гидроблок односекционный КЗК-12-0602670

№ рис	№ поз	Обозначение	Наименование	Куда входит	
				Обозначение	Кол. на 1 сб. ед.
ГИДРОБЛОК ОДНОСЕКЦИОННЫЙ КЗК-12-0602670 (рисунок 266)					
266	1-8	КЗК-12-0602670	Гидроблок односекционный	КЗК-12-0602000Б	1
	1,5	ГШТ 6012000-02	Штуцер	КЗК-12-0602670	1
	3,5	ГШТ 6012240-01	Штуцер	КЗК-12-0602670	1
	2,5	ГШТ 6012600-02	Штуцер	КЗК-12-0602670	1
	4,6	ГШТ 6038600	Штуцер	КЗК-12-0602670	2
	1	ГШТ 6012601-02	Штуцер	ГШТ 6012000-02	1
	2	ГШТ 6012606-02	Штуцер	ГШТ 6012600-02	1
	3	ГШТ 6012624-01	Штуцер	ГШТ 6012240-01	1
	4	ГШТ 6038606	Штуцер	ГШТ 6038600	2
	5		Кольцо KBG 1/2	ГШТ 6012000-02 ГШТ 6012240-01 ГШТ 6012600-02	1 1 1
	6		Кольцо KBG 3/8	ГШТ 6038600	1
	7		Гидроблок GB1-01-KZK10-24V-2K-IT1	КЗК-12-0602670	1
	8		Соединение резьбовое с колпачком AB20-11/BO8L	КЗК-12-0602670	1

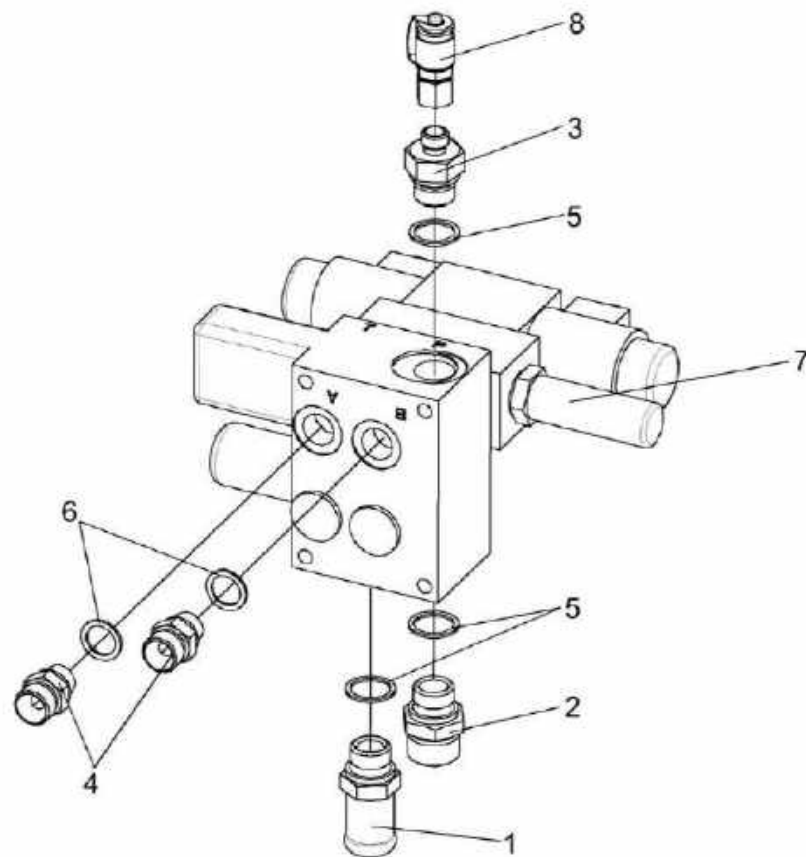

Рисунок 267 – Гидроцилиндр КЗК-12-0602700 и КЗК-12-0602730-01

№ рис	№ поз	Обозначение	Наименование	Куда входит	
				Обозначение	Кол. на 1 сб. ед.
ГИДРОЦИЛИНДР КЗК-12-0602700 И КЗК-12-0602730-01 (рисунок 267)					
267	1-4	КЗК-12-0602700	Гидроцилиндр	КЗК-12-0602000Б	1
	1-4	КЗК-12-0602730-01	Гидроцилиндр	КЗК-12-0602000Б	1
	1	ПКК 0113602	Угольник поворотный	КЗК-12-0602700 КЗК-12-0602730-01	2 2
	2	ПКК 0113637	Болт поворотного угольника	КЗК-12-0602700 КЗК-12-0602730-01	2 2
	3		Прокладка 20 М1 – 23358	КЗК-12-0602700 КЗК-12-0602730-01	4 4
	4		Гидроцилиндр ВНС 40.20.160	КЗК-12-0602700 КЗК-12-0602730-01	1 1

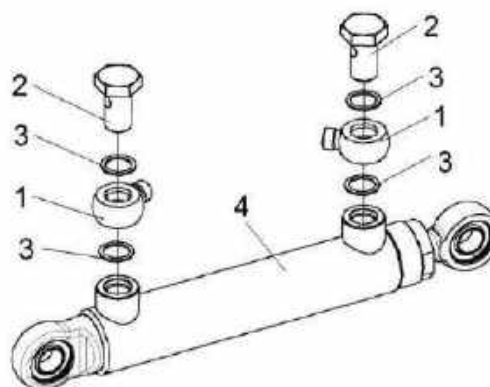

Рисунок 268 – Гидроцилиндр КЗК-12-0602740

№ рис	№ поз	Обозначение	Наименование	Куда входит	
				Обозначение	Кол. на 1 сб. ед.
ГИДРОЦИЛИНДР КЗК-12-0602740 (рисунок 268)					
268	1-3	КЗК-12-0602740	Гидроцилиндр	КЗК-12-0602000Б	2
	1	КЗК-12-0602616	Штуцер	КЗК-12-0602740	1
	2		Кольцо 017-021-25-2-2 – 18829/9833	КЗК-12-0602740	1
	3		Гидроцилиндр КГЦ 190.72-63-800	КЗК-12-0602740	1

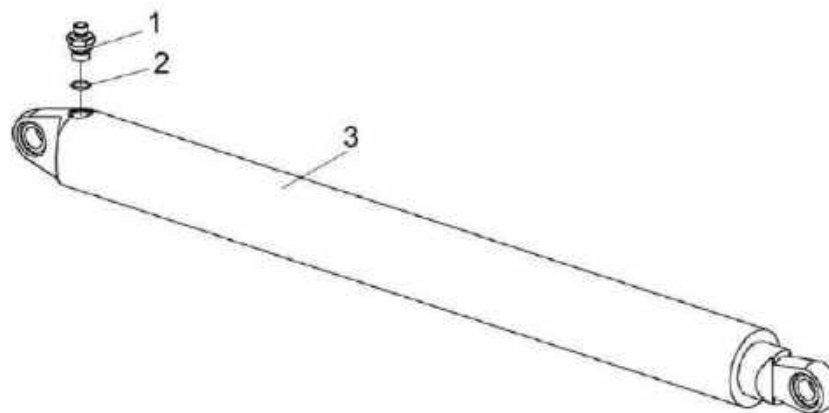

Рисунок 269 – Тройник КЗК-12-0602770 и КЗК-12-0602780

№ рис	№ поз	Обозначение	Наименование	Куда входит	
				Обозначение	Кол. на 1 сб. ед.
ТРОЙНИК КЗК-12-0602770 И КЗК-12-0602780 (рисунок 269)					
269	1,3	КЗК-12-0602770	Тройник	КЗК-12-0602000Б	1
	2,3	КЗК-12-0602780	Тройник	КЗК-12-0602000Б	1
	1	КЗК-12-0602641	Корпус	КЗК-12-0602770	1
				КЗК-12-0602780	1
	2	КЗК-12-0602642	Корпус	КЗК-12-0602780	1
3	ПКК 0113655-01	Штуцер	КЗК-12-0602770	1	
			КЗК-12-0602780	1	

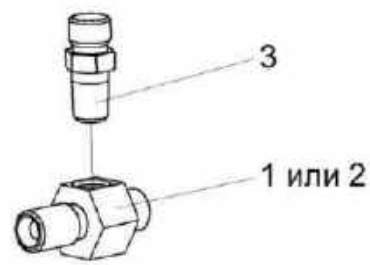

Рисунок 270 – Манометр КЗК-12-0602810

№ рис	№ поз	Обозначение	Наименование	Куда входит	
				Обозначение	Кол. на 1 сб. ед.
МАНОМЕТР КЗК-12-0602810 (рисунок 270)					
270	1-3	КЗК-12-0602810	Манометр	КЗК-12-0602000Б	1
	1	УЭС-7-0602001	Прокладка	КЗК-12-0602810	1
	2	КЗК-12-0602628	Штуцер	КЗК-12-0602810	1
	3		Манометр МП63Н-25Мпа-Бу-G1/4	КЗК-12-0602810	1

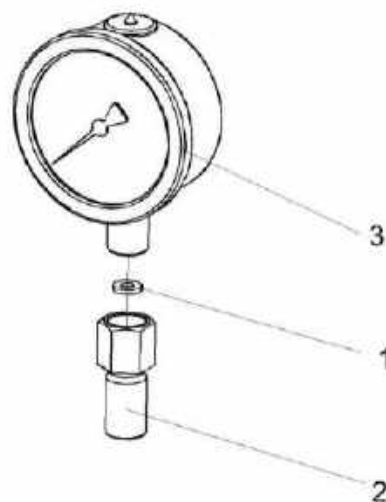

Рисунок 271 – Дроссель с обратным клапаном КЗК 0602520А, КЗК 0602520А-01

№ рис	№ поз	Обозначение	Наименование	Куда входит	
				Обозначение	Кол. на 1 сб. ед.
ДРОССЕЛЬ С ОБРАТНЫМ КЛАПАНОМ КЗК 0602520А, КЗК 0602520А-01 (рисунок 271)					
271	1-4	КЗК 0602520А	Дроссель с обратным клапаном	КЗК-12-0602000Б	2
	1-4	КЗК 0602520А-01	Дроссель с обратным клапаном	КЗК-12-0602000Б	1
	1	КЗК 0602830	Переходник	КЗК 0602520А КЗК 0602520А-01	1 1
	2	КЗК 0602677	Корпус	КЗК 0602520А КЗК 0602520А-01	1 1
	3	УЭМ 2185401-01	Шайба дроссельная	КЗК 0602520А КЗК 0602520А-01	1 1
	4		Кольцо 019-022-19-2-2 – 18829/9833	КЗК 0602520А КЗК 0602520А-01	1 1

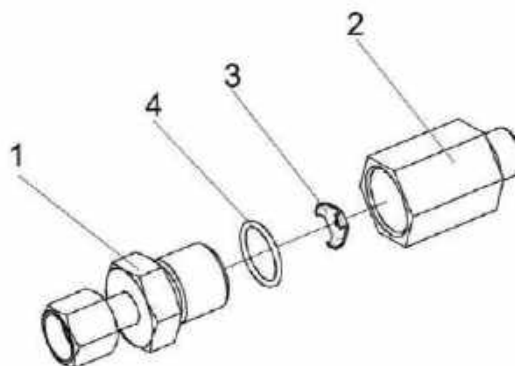

Рисунок 272 – Кран КЗК-10-0602380

№ рис	№ поз	Обозначение	Наименование	Куда входит	
				Обозначение	Кол. на 1 сб. ед.
КРАН КЗК-10-0602380 (рисунок 272)					
272	1-4	КЗК-10-0602380	Кран	КЗК-12-0602000Б	1
	1	КЗК-10-0602614	Штуцер	КЗК-10-0602380	1
	2	КЗК-10-0602616	Штуцер	КЗК-10-0602380	1
	3		Кран шаровой ММ рычажный Ду32	КЗК-10-0602380	1
	4		Прокладка 42 МЗ – 23358	КЗК-10-0602380	2

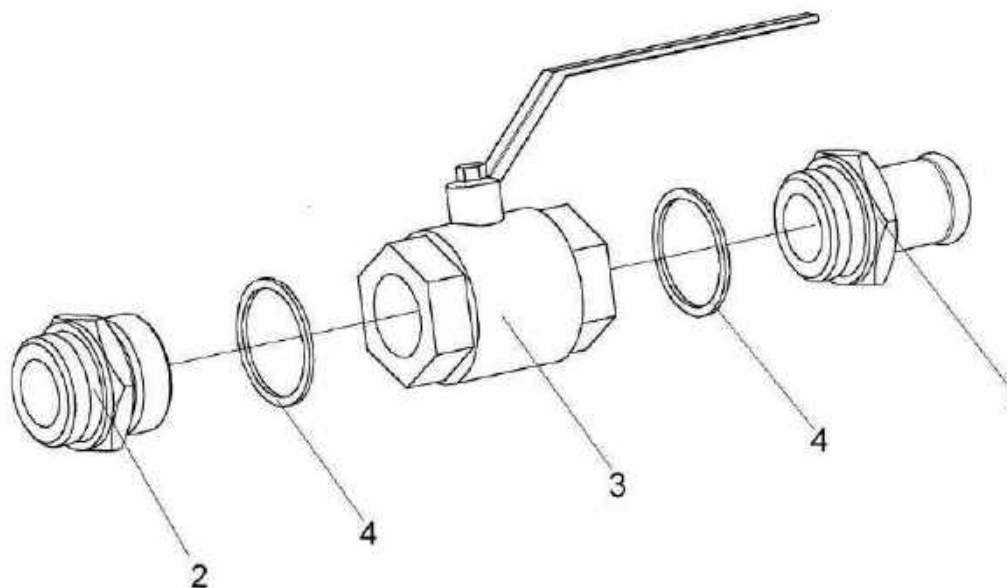

Рисунок 273 – Гидроцилиндр КЗК-10-0602500

№ рис	№ поз	Обозначение	Наименование	Куда входит	
				Обозначение	Кол. на 1 сб. ед.
ГИДРОЦИЛИНДР КЗК-10-0602500 (рисунок 273)					
273	1-3	КЗК-10-0602500	Гидроцилиндр	КЗК-12-0602000Б	1
	1	КЗК 0602604	Штуцер	КЗК-10-0602500	2
	2	КИС 0118008Б	Кольцо	КЗК-10-0602500	2
	3		Гидроцилиндр ВНС 63.32.500	КЗК-10-0602500	1

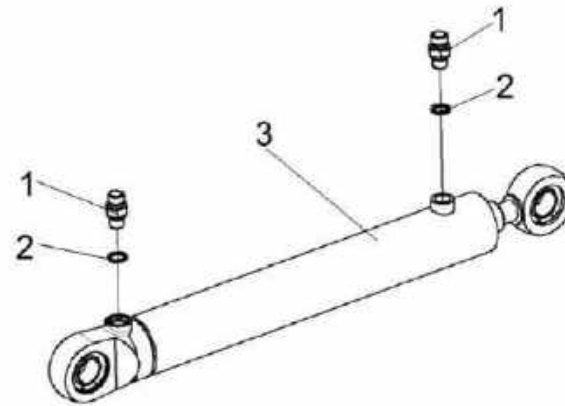

Рисунок 274 – Полумуфта внутренняя МС 12-3-020-01

№ рис	№ поз	Обозначение	Наименование	Куда входит	
				Обозначение	Кол. на 1 сб. ед.

ПОЛУМУФТА ВНУТРЕННЯЯ МС 12-3-020-01 (рисунок 274)

274	1-8	МС 12-3-020-01	Полумуфта внутренняя	КЗК-12-0602000Б	1
	1	МС 12-3-001	Заглушка наружная	МС 12-3-020-01	1
	2	МС 12-3-002	Прижим	МС 12-3-020-01	1
	3	МС 12-3-003	Кольцо	МС 12-3-020-01	1
	4	МС 12-3-005	Втулка направляющая	МС 12-3-020-01	1
	5	МС 12-3-601	Кольцо запорное	МС 12-3-020-01	1
	6	МС 12-3-602	Пружина	МС 12-3-020-01	1
	7	МС 12-3-607	Клапан	МС 12-3-020-01	1
	8	МС 12-3-608-01	Корпус	МС 12-3-020-01	1

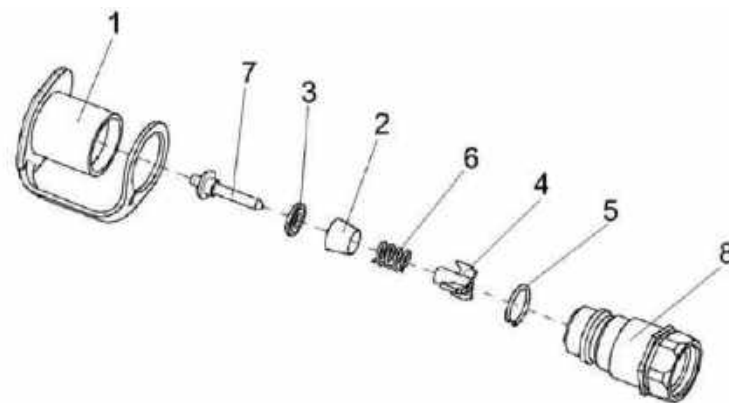

Рисунок 275 – Пневмогидроаккумулятор УЭС-7-0602470

№ рис	№ поз	Обозначение	Наименование	Куда входит	
				Обозначение	Кол. на 1 сб. ед.
ПНЕВМОГИДРОАККУМУЛЯТОР УЭС-7-0602470 (рисунок 275)					
275	1-3	УЭС-7-0602470	Пневмогидроаккумулятор	КЗК-12-0602000Б	1
	1	УЭС-7-0602658	Штуцер	УЭС-7-0602470	1
	2		Прокладка 22 М1 – 23358	УЭС-7-0602470	1
	3		Пневмогидроаккумулятор SBO210-2E1/112U-210 ME025	УЭС-7-0602470	1

№ рис	№ поз	Обозначение	Наименование	Куда входит	
				Обозначение	Кол. на 1 сб. ед.
ПНЕВМОСИСТЕМА КЗК-12-0800000А (рисунок 276)					
276	1-29	КЗК-12-0800000А	Пневмосистема	КЗК-2-12-0100000-01	1
	1	КЗК-12-0800280	Трубопровод	КЗК-12-0800000А	1
	2	КЗК-12А-1-0800160	Трубопровод	КЗК-12-0800000А	1
	3	КЗК-10-0800190	Регулятор давления	КЗК-12-0800000А	1
	4	КЗК-10-0800310	Угольник	КЗК-12-0800000А	1
	5	КГС 0115770-03	Хомут	КЗК-12-0800000А	1
	6	КЗК-12-0800408	Скоба	КЗК-12-0800000А	4
	7	КЗК-12-0800411	Кронштейн	КЗК-12-0800000А	1
	8	КЗК-12-0800417	Кронштейн	КЗК-12-0800000А	1
	9	ГШТ 0622624-01	Штуцер	КЗК-12-0800000А	1
	10	КЗК-2-12-0800601	Штуцер	КЗК-12-0800000А	2
	11	ОПЛ 0600016-08	Оплетка Лента спиральная черная 20x16x20 L=(500±10) мм	КЗК-12-0800000А	2
	12	УЭС 0602012А	Брус	КЗК-12-0800000А	2
	13	УЭС 0602522	Прижим	КЗК-12-0800000А	1
	14		Болт М8-6х25 – 7796	КЗК-12-0800000А	2
15		Болт М8-6х35 – 7796	КЗК-12-0800000А	6	

№ рис	№ поз	Обозначение	Наименование	Куда входит	
				Обозначение	Кол. на 1 сб. ед.
276	16		Болт М8-6ех45 – 7796	КЗК-12-0800000А	1
	17		Болт М8-6ех80 – 7796	КЗК-12-0800000А	2
	18		Болт М8-6ех20 – 7802	КЗК-12-0800000А	1
	19		Болт М8-6ех35 – 7802	КЗК-12-0800000А	1
	20		Гайка М8-6G – 5915	КЗК-12-0800000А	12
	21		Гайка М10-6G – 5915	КЗК-12-0800000А	1
	22		Шайба 8Т 65Г – 6402	КЗК-12-0800000А	12
	23		Шайба С 8.01 – 6958	КЗК-12-0800000А	5
	24		Шайба С.8.01 – 11371	КЗК-12-0800000А	9
	25		Шайба С.10.01 – 11371	КЗК-12-0800000А	1
	26		Манометр МП50М/Т-1,6 МПа-К1/8	КЗК-12-0800000А	1
	27		Рукав высокого давления РВД 12-2SN-M20x1,5-60°-600-0°-90°	КЗК-12-0800000А	1
	28		Рукав высокого давления РВД 16-2SC-M26x1,5-24°-1100-0°-90°	КЗК-12-0800000А	1
29		Рукав высокого давления РДВ16-PTFE-M26x1,5-24°-600	КЗК-12-0800000А	1	

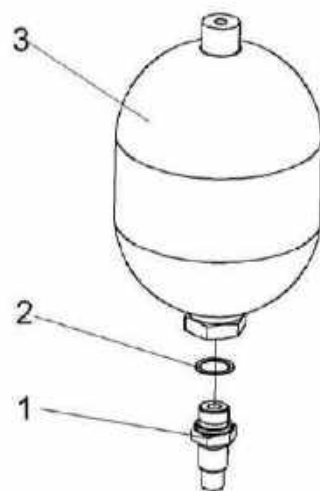

Рисунок 277 – Регулятор давления КЗК-12-0800190

№ рис	№ поз	Обозначение	Наименование	Куда входит	
				Обозначение	Кол. на 1 сб. ед.
РЕГУЛЯТОР ДАВЛЕНИЯ КЗК-12-0800190 (рисунок 277)					
277	1-5	КЗК-12-0800190	Регулятор давления	КЗК-12-0800000А	1
	1,4	ГШМ 6022600-01	Штуцер	КЗК-12-0800190	1
	1	ГШМ 6022606-01	Штуцер	ГШМ 6022600-01	1
	2	КПК 0800605	Штуцер	КЗК-12-0800190	1
	3	УЭС 0601501	Шайба	КЗК-12-0800190	1
	4		Кольцо КВМ22	ГШМ 6022600-01	1
	5		Регулятор давления 975 303 473 0	КЗК-12-0800190	1

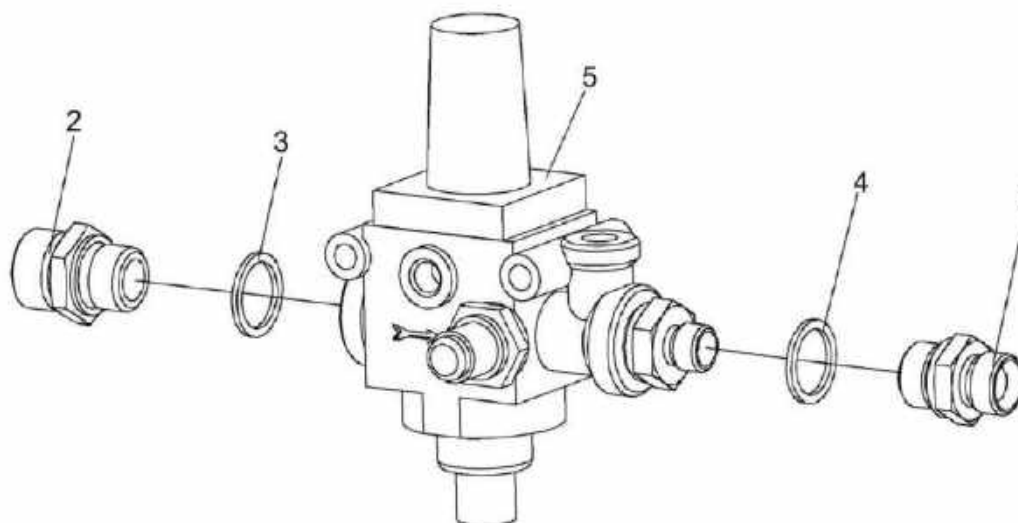

Рисунок 278 – Установка электрооборудования молотилки КЗК-2-12Т-0721000 (лист 1)

№ рис	№ поз	Обозначение	Наименование	Куда входит	
				Обозначение	Кол. на 1 сб. ед.
УСТАНОВКА ЭЛЕКТРООБОРУДОВАНИЯ МОЛОТИЛКИ КЗК-2-12Т-0721000 (лист 1) (рисунок 278)					
278	1-31	КЗК-2-12Т-0721000	Установка электрооборудования молотилки	КЗК-2-12Т-0100000 КЗК-2-12Т-0100000-01	1 1
	1	КЗК-2-12Т-0700330	Жгут площадки управления	КЗК-2-12Т-0721000	1
	2	КВС-1-0700800	Хомут	КЗК-2-12Т-0721000	31
	3	КЗК-12-0700320Д	Жгут датчиков	КЗК-2-12Т-0721000	1
	4	КЗК-12-0700600А	Жгут соломоизмельчителя	КЗК-2-12Т-0721000	1
	5	КЗК-12-0701030	Жгут сигнализации очистки	КЗК-2-12Т-0721000	1
	6	КЗК-12-0701150А	Жгут датчика оборотов соломоизмельчителя	КЗК-2-12Т-0721000	1
	7	КЗК-12-0705580А	Жгут аккумуляторов промежуточный	КЗК-2-12Т-0721000	1
	8	КЗК-12-0705590Б	Жгут выключателя "массы"	КЗК-2-12Т-0721000	1
	9	КЗК 0700960	Провод "массы"	КЗК-2-12Т-0721000	1
	10	КЗК 0705190	Батарея аккумуляторная с переходниками	КЗК-2-12Т-0721000	2
	11	КЗР 0700800	Хомут	КЗК-2-12Т-0721000	22
	12	КЗР 0700800-02	Хомут	КЗК-2-12Т-0721000	12
	13	КЗР 0700800-05	Хомут	КЗК-2-12Т-0721000	1
	14	КЗК-12-0700003	Прокладка	КЗК-2-12Т-0721000	1
	18	КЗК-12-0700402	Кронштейн	КЗК-2-12Т-0721000	1

№ рис	№ поз	Обозначение	Наименование	Куда входит	
				Обозначение	Кол. на 1 сб. ед.
278	19	КИС 0140061	Втулка	КЗК-2-12Т-0721000	4
	20	КИС 0140061-03	Втулка	КЗК-2-12Т-0721000	2
	21	УЭС 0700041	Чехол аккумуляторного наконечника	КЗК-2-12Т-0721000	4
	22		Батарея аккумуляторная 6СТ-190А3 ПНКБ2М	КЗК-2-12Т-0721000	2
	23		Батарея аккумуляторная 6СТ-190А	КЗК-2-12Т-0721000	2
	24		Втулка 529И-3724065	КЗК-2-12Т-0721000	1
	25		Выключатель ВК2-А2-Ш	КЗК-2-12Т-0721000	1
	26		Датчик КЗК-12-0700190	КЗК-2-12Т-0721000	2
	27		Колодка гнездовая КГ-2К18-8	КЗК-2-12Т-0721000	1
	28		Лента стяжная зубчатая	КЗК-2-12Т-0721000	215
	29		Маяк сигнальный МС-2-24-0 (оранжевый)	КЗК-2-12Т-0721000	1
	30		Сигнал звуковой безрупорный С314	КЗК-2-12Т-0721000	1
	31		Фонарь задний 371.3.04.16	КЗК-2-12Т-0721000	2

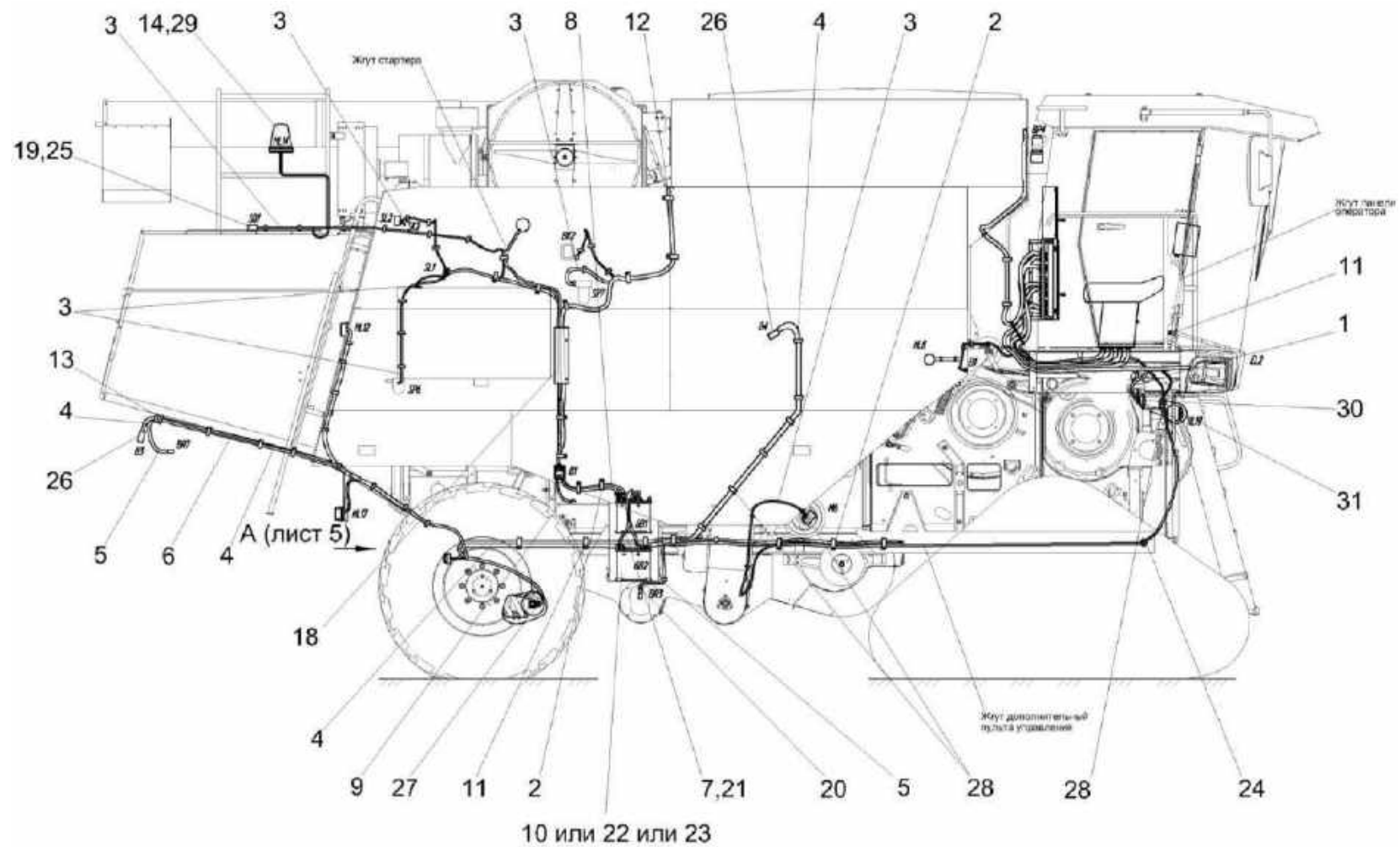

Рисунок 279 – Установка электрооборудования молотилки КЗК-2-12Т-0721000 (лист 2)

№ рис	№ поз	Обозначение	Наименование	Куда входит	
				Обозначение	Кол. на 1 сб. ед.
УСТАНОВКА ЭЛЕКТРООБОРУДОВАНИЯ МОЛОТИЛКИ КЗК-2-12Т-0721000 (лист 2) (рисунок 279)					
279	1-35	КЗК-2-12Т-0721000	Установка электрооборудования молотилки	КЗК-2-12Т-0100000 КЗК-2-12Т-0100000-01	1 1
	1	КЗК-2-12Т-0700330	Жгут площадки управления	КЗК-2-12Т-0721000	1
	2	КЗК-2-12Т-0700530	Жгут задних фонарей	КЗК-2-12Т-0721000	1
	3	КВС-1-0700800	Хомут	КЗК-2-12Т-0721000	31
	4	КЗ 0701600	Датчик заполнения бункера	КЗК-2-12Т-0721000	2
	5	КЗК-12-0700170	Датчик	КЗК-2-12Т-0721000	2
	6	КЗК-12-0700320Д	Жгут датчиков	КЗК-2-12Т-0721000	1
	7	КЗК-12-0700550В	Жгут гидроблоков	КЗК-2-12Т-0721000	1
	8	КЗК-12-0701030	Жгут сигнализации очистки	КЗК-2-12Т-0721000	1
	9	КЗК-12-0701040	Жгут датчиков потерь соломотряса	КЗК-2-12Т-0721000	1
	10	КЗК-12-0701050	Жгут датчиков потерь очистки	КЗК-2-12Т-0721000	1
	11	КЗК-12-0701150А	Жгут датчика оборотов соломоизмельчителя	КЗК-2-12Т-0721000	1
	12	КЗК-12-0701200	Установка системы информационно- управляющей бортовой БИУС.03	КЗК-2-12Т-0721000	1
	13	КЗК-12-0701210	Установка бортового компьютера "ВулКан-04"	КЗК-2-12Т-0721000	1
14	КЗК-12-0701230	Установка БИУС.02	КЗК-2-12Т-0721000	1	

№ рис	№ поз	Обозначение	Наименование	Куда входит	
				Обозначение	Кол. на 1 сб. ед.
279	15	КЗК-12-0701310	Жгут зернового бункера	КЗК-2-12Т-0721000	1
	16	КЗК-12-0722010	Установка шкафа электрического	КЗК-2-12Т-0721000	1
	17	КЗК-12-0722030	Установка шкафа электрического	КЗК-2-12Т-0721000	1
	18	КЗК-12-0722070	Установка шкафа электрического	КЗК-2-12Т-0721000	1
	19	КЗР 0700800	Хомут	КЗК-2-12Т-0721000	22
	20	КЗР 0700800-06	Хомут	КЗК-2-12Т-0721000	5
	21	КЗС 0700820-01	Прижим	КЗК-2-12Т-0721000	5
	22	КЗК-12-0701401	Пластина	КЗК-2-12Т-0721000	2
	23	КИС 0140061-01	Втулка	КЗК-2-12Т-0721000	1
	24	КИС 0140061-03	Втулка	КЗК-2-12Т-0721000	2
	25	КИС 0140062	Втулка	КЗК-2-12Т-0721000	2
	26	КИС 0140068	Крышка	КЗК-2-12Т-0721000	1
	27		Лента стяжная зубчатая	КЗК-2-12Т-0721000	215
	28		Преобразователь первичный ПрП-1М	КЗК-2-12Т-0721000	7
	29		Розетка Р7-2 ЦИКС.687111.002 ТУ	КЗК-2-12Т-0721000	1
	30		Розетка электрическая автомобильная АР-93 УХЛ2	КЗК-2-12Т-0721000	1
	31		Сигнализатор заднего хода разнотональный СЗХР-01	КЗК-2-12Т-0721000	1

№ рис	№ поз	Обозначение	Наименование	Куда входит	
				Обозначение	Кол. на 1 сб. ед.
279	32		Фара рабочая РАУС 14.3711010-16	КЗК-2-12Т-0721000	3
	33		Фара рабочая РАУС 14.3711010-26	КЗК-2-12Т-0721000	1
	34		Фонарь задний 371.3.04.16	КЗК-2-12Т-0721000	2
	35		Фонарь освещения заднего номерного знака ФП 131 БР-10	КЗК-2-12Т-0721000	1

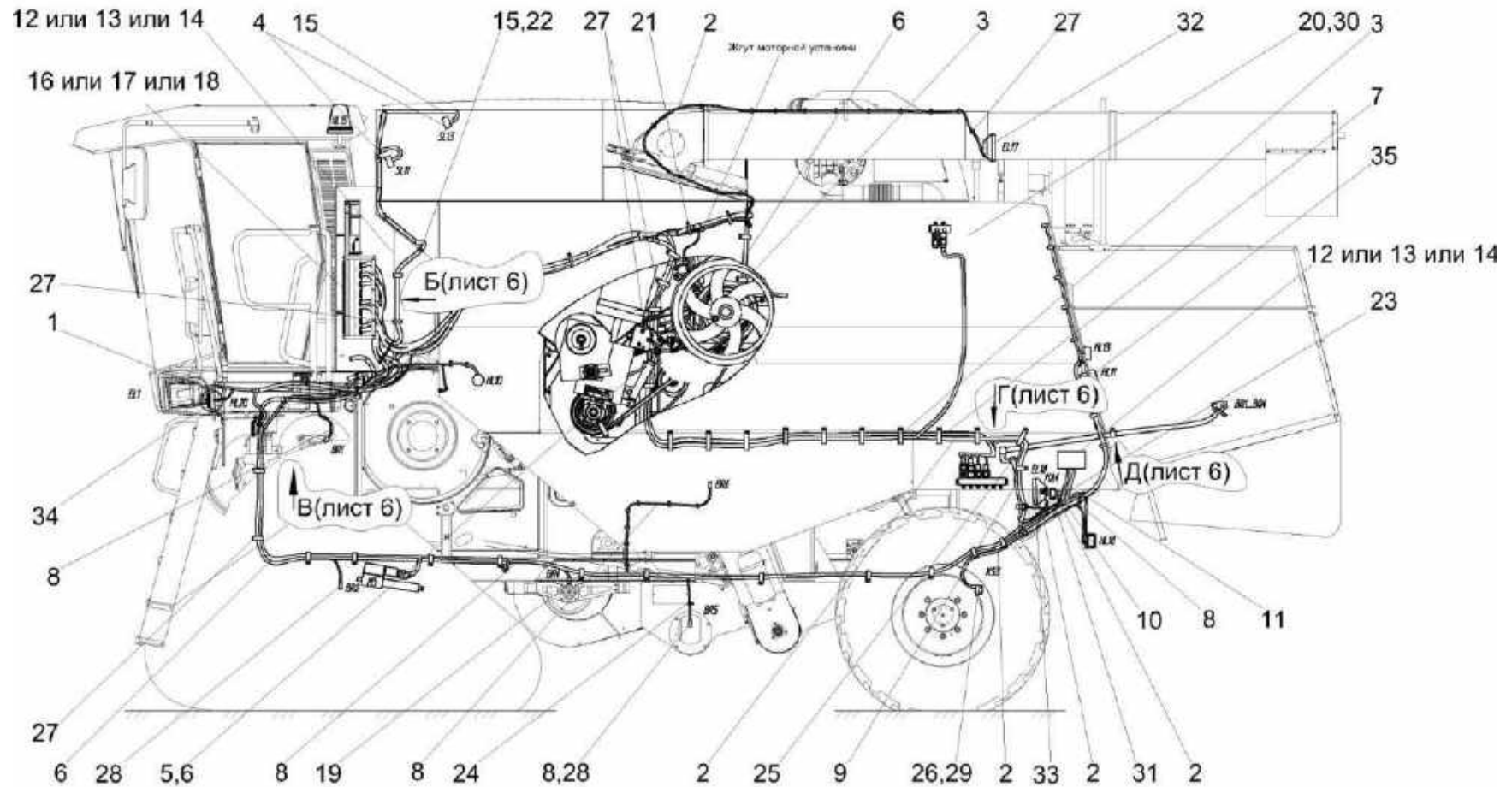

Рисунок 280 – Установка электрооборудования молотилки КЗК-2-12Т-0721000 (лист 3)

№ рис	№ поз	Обозначение	Наименование	Куда входит	
				Обозначение	Кол. на 1 сб. ед.
УСТАНОВКА ЭЛЕКТРООБОРУДОВАНИЯ МОЛОТИЛКИ КЗК-2-12Т-0721000 (лист 3) (рисунок 280)					
280	1-37	КЗК-2-12Т-0721000	Установка электрооборудования молотилки	КЗК-2-12Т-0100000 КЗК-2-12Т-0100000-01	1 1
	1	КЗК-2-12Т-0700330	Жгут площадки управления	КЗК-2-12Т-0721000	1
	2	КЗК-2-12Т-0700530	Жгут задних фонарей	КЗК-2-12Т-0721000	1
	3	КВС-1-0700800	Хомут	КЗК-2-12Т-0721000	31
	4	КЗК-12-0700170	Датчик	КЗК-2-12Т-0721000	2
	5	КЗК-12-0700320Д	Жгут датчиков	КЗК-2-12Т-0721000	1
	6	КЗК-12-0700540	Жгут маяка	КЗК-2-12Т-0721000	1
	7	КЗК-12-0700550В	Жгут гидроблоков	КЗК-2-12Т-0721000	1
	8	КЗК-12-0701030	Жгут сигнализации очистки	КЗК-2-12Т-0721000	1
	9	КЗК-12-0701040	Жгут датчиков потерь соломотряса	КЗК-2-12Т-0721000	1
	10	КЗК-12-0701310	Жгут зернового бункера	КЗК-2-12Т-0721000	1
	11	КЗК 0700540	Жгут задних фар	КЗК-2-12Т-0721000	1
	12	КЗР 0700800	Хомут	КЗК-2-12Т-0721000	22
	13	КЗР 0700800-01	Хомут	КЗК-2-12Т-0721000	5
	14	КЗР 0700800-02	Хомут	КЗК-2-12Т-0721000	12
	15	КЗР 0700800-д03	Хомут	КЗК-2-12Т-0721000	4
16	КЗР 0700800-04	Хомут	КЗК-2-12Т-0721000	9	

№ рис	№ поз	Обозначение	Наименование	Куда входит	
				Обозначение	Кол. на 1 сб. ед.
280	17	КЗС 0700820	Прижим	КЗК-2-12Т-0721000	2
	18	УЭС 0700210	Кнопка	КЗК-2-12Т-0721000	2
	19	УЭС0700210-02	Кнопка	КЗК-2-12Т-0721000	2
	20	КИС 0140035А	Втулка	КЗК-2-12Т-0721000	1
	21	КИС 0140046	Колпачок	КЗК-2-12Т-0721000	6
	22	УЭС 0700013-03	Втулка	КЗК-2-12Т-0721000	1
	23	УЭС-7-0203037	Уплотнение	КЗК-2-12Т-0721000	1
	24	УЭС-7-0700015	Втулка	КЗК-2-12Т-0721000	2
	25		Колодка штыревая 502604 ОСТ 37.003.032-88	КЗК-2-12Т-0721000	1
	26		Фонарь знака автопоезда ФА-1,1 – 6964	КЗК-2-12Т-0721000	2
	27		Выключатель ВК12-	КЗК-2-12Т-0721000	1
	28		Выключатель ВК2-А2-Ш	КЗК-2-12Т-0721000	1
	29		Датчик ДПЗП-1	КЗК-2-12Т-0721000	6
	30		Лента стяжная зубчатая	КЗК-2-12Т-0721000	215
	31		Лента стяжная 2-0160986-2	КЗК-2-12Т-0721000	12
	32		Плафон ПО-2	КЗК-2-12Т-0721000	1
33		Сигнал звуковой безрупорный С313	КЗК-2-12Т-0721000	1	

№ рис	№ поз	Обозначение	Наименование	Куда входит	
				Обозначение	Кол. на 1 сб. ед.
280	34		Сигнал звуковой безрупорный С314	КЗК-2-12Т-0721000	1
	35		Фара рабочая РАУС 14.3711010-16	КЗК-2-12Т-0721000	3
	36		Фонарь задний многофункциональный 7313.3716	КЗК-2-12Т-0721000	4
	37		Чехол защитный держателя внутреннего четырехклеммового 5320-3724052	КЗК-2-12Т-0721000	2

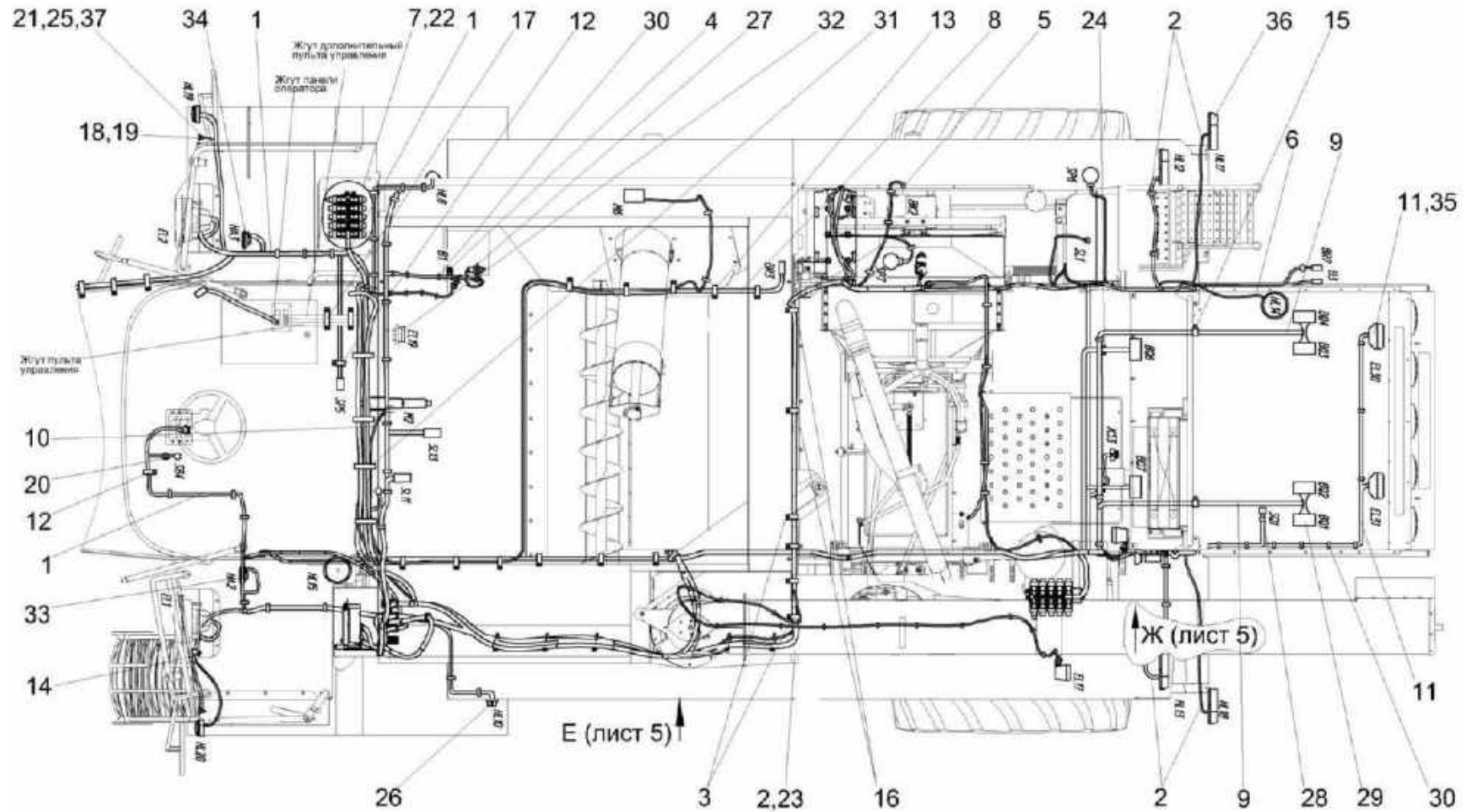

Рисунок 281 – Установка электрооборудования молотилки КЗК-2-12Т-0721000 (лист 4)

№ рис	№ поз	Обозначение	Наименование	Куда входит	
				Обозначение	Кол. на 1 сб. ед.
УСТАНОВКА ЭЛЕКТРООБОРУДОВАНИЯ МОЛОТИЛКИ КЗК-2-12Т-0721000 (лист 4) (рисунок 281)					
281	1-21	КЗК-2-12Т-0721000	Установка электрооборудования молотилки	КЗК-2-12Т-0100000 КЗК-2-12Т-0100000-01	1 1
	1	КЗК-2-12Т-0700330	Жгут площадки управления	КЗК-2-12Т-0721000	1
	2	КЗК-2-12Т-0700530	Жгут задних фонарей	КЗК-2-12Т-0721000	1
	3	КЗК-12-0700320Д	Жгут датчиков	КЗК-2-12Т-0721000	1
	4	КЗК-12-0700550В	Жгут гидроблоков	КЗК-2-12Т-0721000	1
	5	КЗК-12-0701030	Жгут сигнализации очистки	КЗК-2-12Т-0721000	1
	6	КЗК-12-0701310	Жгут зернового бункера	КЗК-2-12Т-0721000	1
	7	КЗК-12-0705590Б	Жгут выключателя "массы"	КЗК-2-12Т-0721000	1
	8	КЗК 0700960	Провод "массы"	КЗК-2-12Т-0721000	1
	9	КЗР 0700800	Хомут	КЗК-2-12Т-0721000	22
	10	КЗР 0700800-06	Хомут	КЗК-2-12Т-0721000	5
	11	УЭС 0700210	Кнопка	КЗК-2-12Т-0721000	2
	12	УЭС0700210-02	Кнопка	КЗК-2-12Т-0721000	2
	13	УЭС-7-0700860	Диод	КЗК-2-12Т-0721000	1
	14	КВС-2-0702415	Крышка	КЗК-2-12Т-0721000	4
	15	КГС 0170002	Заглушка	КЗК-2-12Т-0721000	9
16	КЗР 0700009-02	Крышка	КЗК-2-12Т-0721000	1	

№ рис	№ поз	Обозначение	Наименование	Куда входит	
				Обозначение	Кол. на 1 сб. ед.
281	17		Выключатель 1212.3737-07	КЗК-2-12Т-0721000	1
	18		Заглушка 9806005	КЗК-2-12Т-0721000	9
	19		Лента стяжная зубчатая	КЗК-2-12Т-0721000	215
	20		Лента стяжная 2-0160986-2	КЗК-2-12Т-0721000	12
	21		Наконечник резиновый ТМ-59-6000-38	КЗК-2-12Т-0721000	2

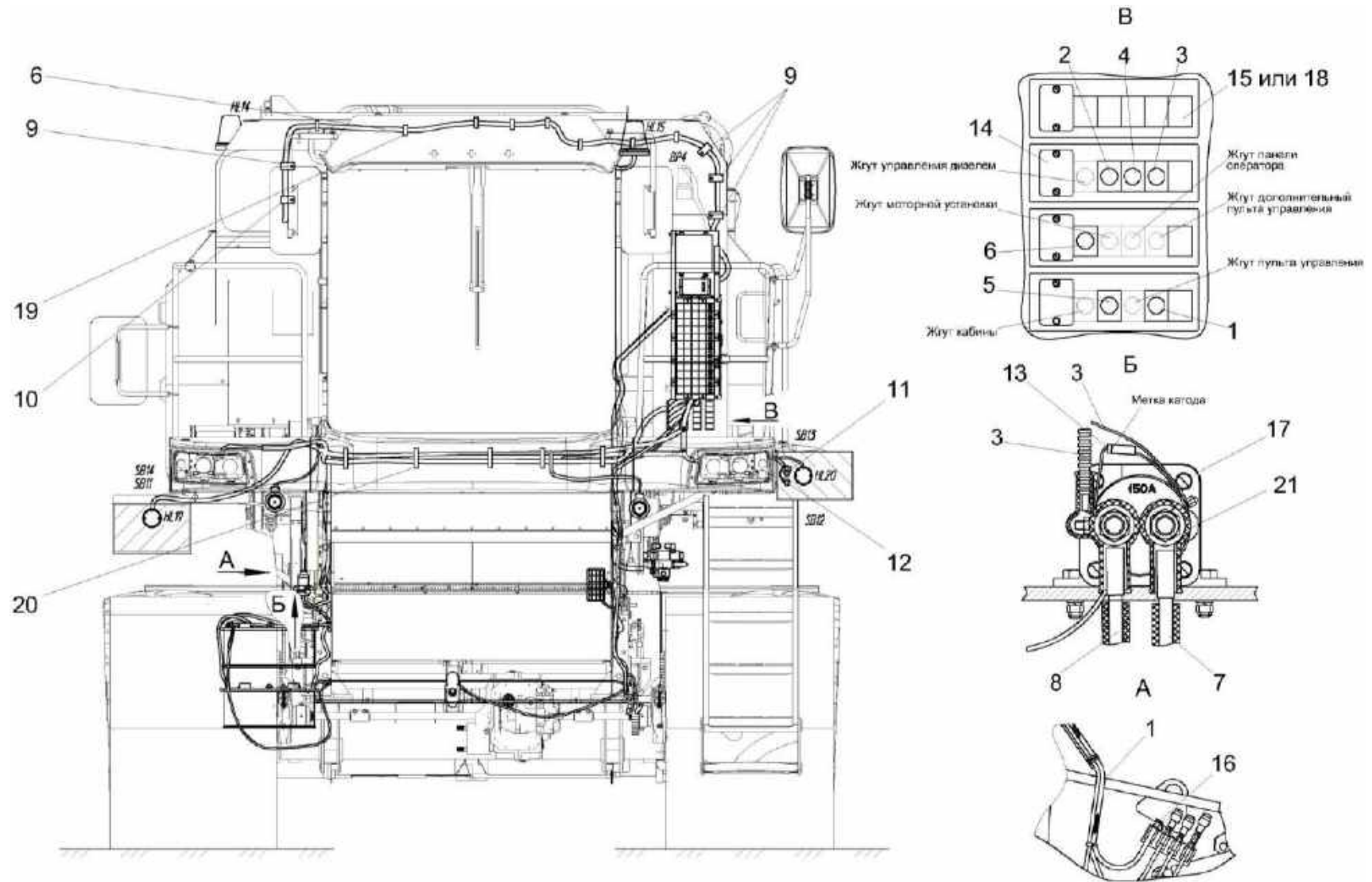

Рисунок 282 – Установка электрооборудования молотилки КЗК-2-12Т-0721000 (лист 5)

№ рис	№ поз	Обозначение	Наименование	Куда входит	
				Обозначение	Кол. на 1 сб. ед.
УСТАНОВКА ЭЛЕКТРООБОРУДОВАНИЯ МОЛОТИЛКИ КЗК-2-12Т-0721000 (лист 5) (рисунок 282)					
282	1-17	КЗК-2-12Т-0721000	Установка электрооборудования молотилки	КЗК-2-12Т-0100000 КЗК-2-12Т-0100000-01	1 1
	1	КЗК-2-12Т-0700530	Жгут задних фонарей	КЗК-2-12Т-0721000	1
	2	КЗК-12-0700320Д	Жгут датчиков	КЗК-2-12Т-0721000	1
	3	КЗК-12-0700600А	Жгут соломоизмельчителя	КЗК-2-12Т-0721000	1
	4	КЗК-12-0701030	Жгут сигнализации очистки	КЗК-2-12Т-0721000	1
	5	КЗК-12-0701040	Жгут датчиков потерь соломотряса	КЗК-2-12Т-0721000	1
	6	КЗК-12-0701050	Жгут датчиков потерь очистки	КЗК-2-12Т-0721000	1
	7	КЗК-12-0701200	Установка системы информационно- управляющей бортовой БИУС.03	КЗК-2-12Т-0721000	1
	8	КЗК-12-0701210	Установка бортового компьютера "ВулКан-04"	КЗК-2-12Т-0721000	1
	9	КЗК-12-0701230	Установка БИУС.02	КЗК-2-12Т-0721000	1
	10	КЗР 0700340Б	Крышка	КЗК-2-12Т-0721000	1
	11	КГС 0115005-01	Уплотнение Уплотнитель ПР-067 L=(60±2) мм	КЗК-2-12Т-0721000	1
	12	КИЛ 0160002	Колпачок защитный	КЗК-2-12Т-0721000	2
	13	КИС 0140061	Втулка	КЗК-2-12Т-0721000	4
14	УЭС-7-0700015	Втулка	КЗК-2-12Т-0721000	2	

№ рис	№ поз	Обозначение	Наименование	Куда входит	
				Обозначение	Кол. на 1 сб. ед.
282	15		Выключатель ВК12-71 ЦИКС.642 241.026	КЗК-2-12Т-0721000	1
	16		Датчик ДПЗП-1	КЗК-2-12Т-0721000	6
	17		Лента стяжная зубчатая	КЗК-2-12Т-0721000	215

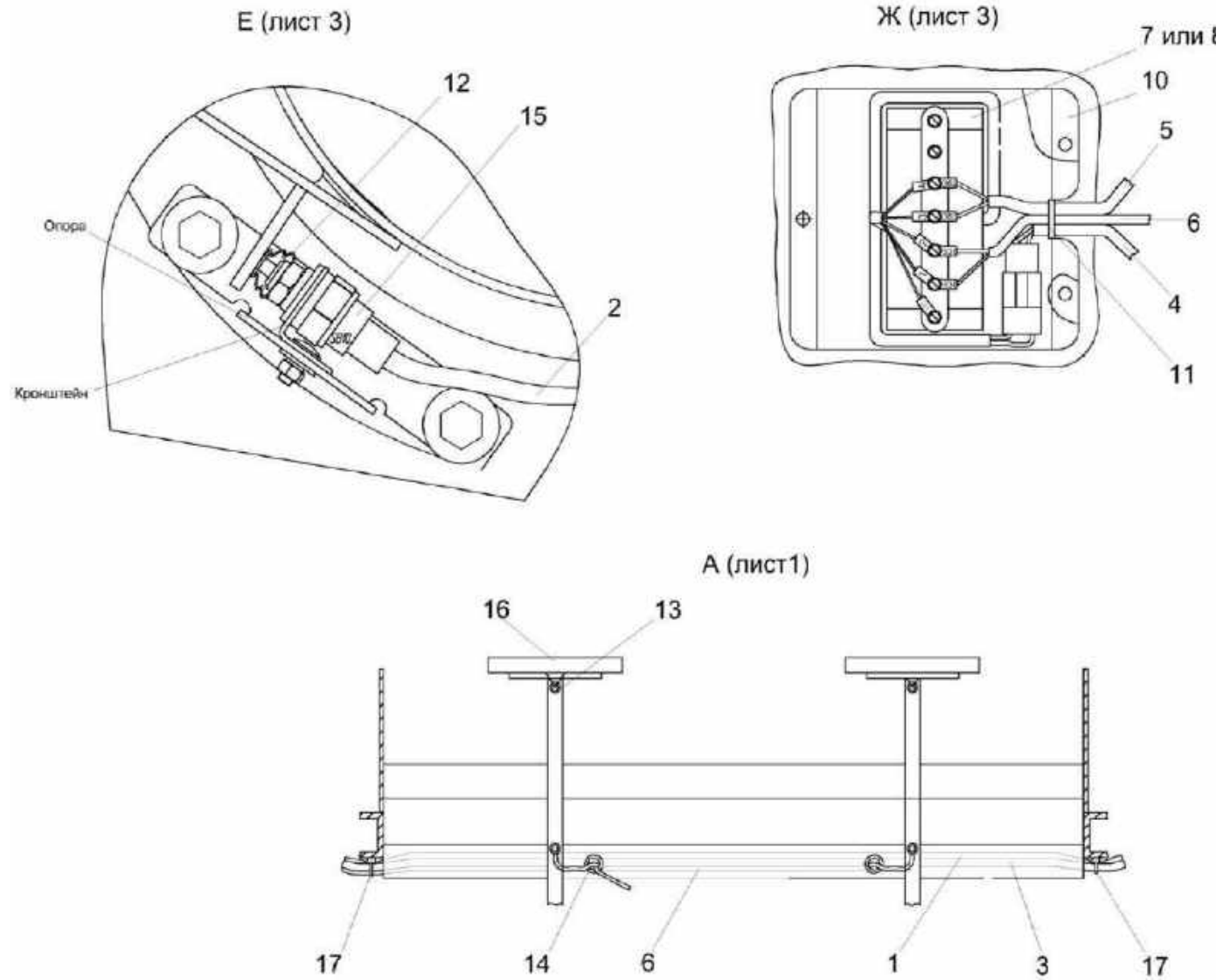

Рисунок 283 – Установка электрооборудования молотилки КЗК-2-12Т-0721000 (лист 6)

№ рис	№ поз	Обозначение	Наименование	Куда входит	
				Обозначение	Кол. на 1 сб. ед.
УСТАНОВКА ЭЛЕКТРООБОРУДОВАНИЯ МОЛОТИЛКИ КЗК-2-12Т-0721000 (лист 6) (рисунок 283)					
283	1-21	КЗК-2-12Т-0721000	Установка электрооборудования молотилки	КЗК-2-12Т-0100000 КЗК-2-12Т-0100000-01	1 1
	1	КЗК-2-12Т-0700330	Жгут площадки управления	КЗК-2-12Т-0721000	1
	2	КЗК-2-12Т-0700530	Жгут задних фонарей	КЗК-2-12Т-0721000	1
	3	КЗК-12-0700320Д	Жгут датчиков	КЗК-2-12Т-0721000	1
	4	КЗК-12-0700550В	Жгут гидроблоков	КЗК-2-12Т-0721000	1
	5	КЗК-12-0700600А	Жгут соломоизмельчителя	КЗК-2-12Т-0721000	1
	6	КЗК-12-0701030	Жгут сигнализации очистки	КЗК-2-12Т-0721000	1
	7	КЗК-12-0701040	Жгут датчиков потерь соломотряса	КЗК-2-12Т-0721000	1
	8	КЗК-12-0701200	Установка системы информационно- управляющей бортовой БИУС.03	КЗК-2-12Т-0721000	1
	9	КЗК-12-0701210	Установка бортового компьютера "ВулКан-04"	КЗК-2-12Т-0721000	1
	10	КЗК-12-0701230	Установка БИУС.02	КЗК-2-12Т-0721000	1
	11	КЗК-12-0701310	Жгут зернового бункера	КЗК-2-12Т-0721000	1
	12	КЗР 0700800-02	Хомут	КЗК-2-12Т-0721000	12
	13	КЗР 0700800-д03	Хомут	КЗК-2-12Т-0721000	4
	14	КЗР 0700800-04	Хомут	КЗК-2-12Т-0721000	9
15	КЗР 0700800-06	Хомут	КЗК-2-12Т-0721000	5	

№ рис	№ поз	Обозначение	Наименование	Куда входит	
				Обозначение	Кол. на 1 сб. ед.
283	16	КЗР 0700800-07	Хомут	КЗК-2-12Т-0721000	1
	17	КИС 0140062	Втулка	КЗК-2-12Т-0721000	2
	18		Датчик ДПЗП-1	КЗК-2-12Т-0721000	6
	19		Лента стяжная зубчатая	КЗК-2-12Т-0721000	215
	20		Лента стяжная 2-0160986-2	КЗК-2-12Т-0721000	12
	21		Трубка 305 ТВ-40, 12, черная, высшего сорта – 19034	КЗК-2-12Т-0721000	0,3

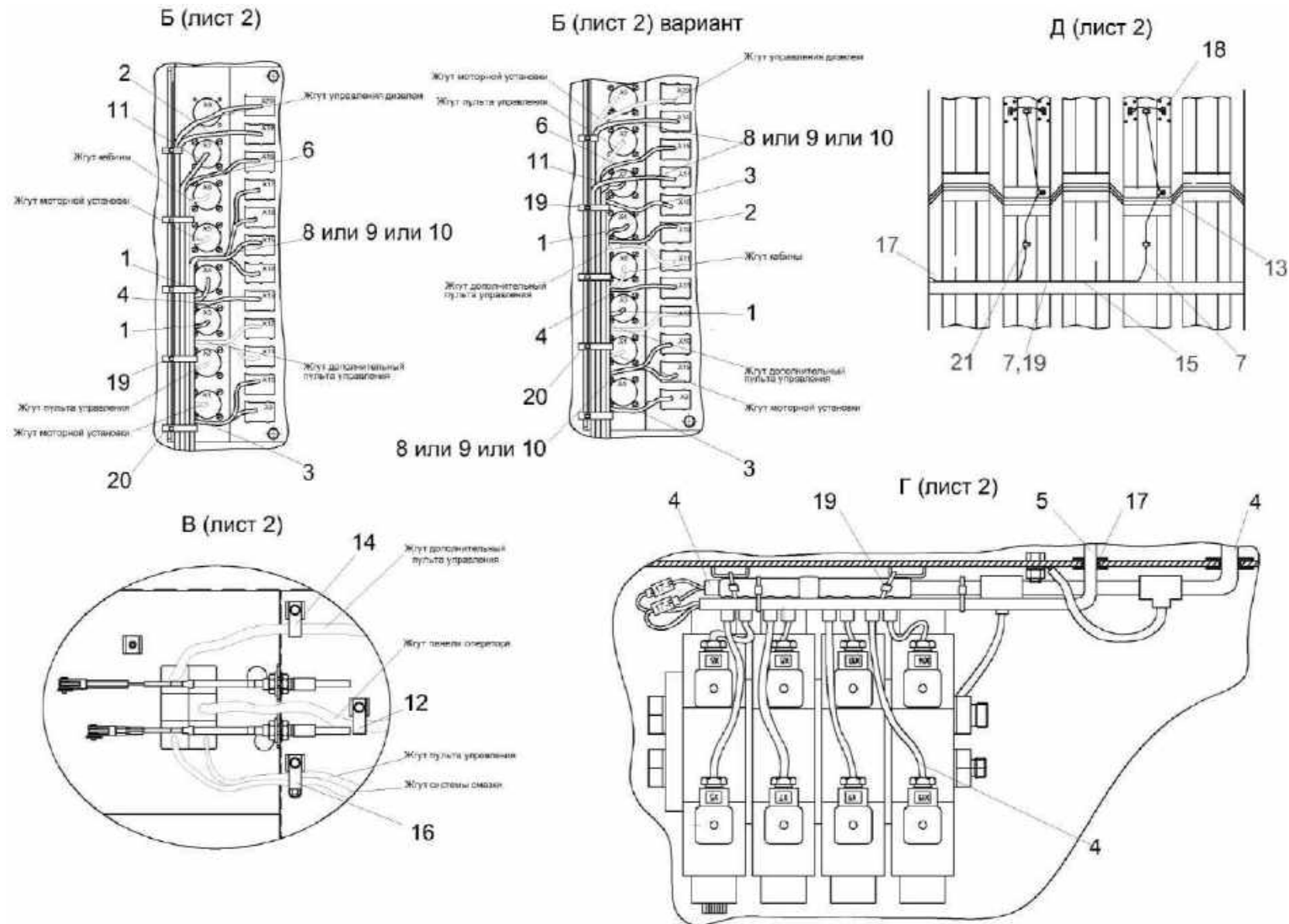

Рисунок 284 – Привод наклонной камеры КЗК-12-16-0125000 (лист 1)

№ рис	№ поз	Обозначение	Наименование	Куда входит	
				Обозначение	Кол. на 1 сб. ед.
ПРИВОД НАКЛОННОЙ КАМЕРЫ КЗК-12-16-0125000 (лист 1) (рисунок 284)					
284	1-14	КЗК-12-16-0125000	Привод наклонной камеры	КЗК-2-12Т-0100000	1
				КЗК-2-12Т-0100000-01	1
	1	КЗК-12-16-0125010	Щиток	КЗК-12-16-0125000	1
	2	КЗК-12-16-0125020	Щиток	КЗК-12-16-0125000	1
	3	КЗК-12А-1-0125100А	Щиток	КЗК-12-16-0125000	1
	4	КЗК-12А-1-0125110	Щиток	КЗК-12-16-0125000	1
	5	КЗК-12А-1-0125409	Пластина	КЗК-12-16-0125000	5 наиб. кол.
	6	КЗК-12А-1-0125411	Защита	КЗК-12-16-0125000	1
	7		Болт М8-6ех25 – 7796	КЗК-12-16-0125000	2
	8		Болт М8-6ех30 – 7796	КЗК-12-16-0125000	4
	9		Болт М8-6ех35 – 7796	КЗК-12-16-0125000	7
	10		Болт М8-6ех25 – 7802	КЗК-12-16-0125000	2
	11		Гайка М8-6G – 5915	КЗК-12-16-0125000	17
	12		Шайба 8Т 65Г – 6402	КЗК-12-16-0125000	17
13		Шайба С 8.01 – 6958	КЗК-12-16-0125000	52 наиб. кол.	
14		Ремень 4 НВ ВР 4930 "К"	КЗК-12-16-0125000	1	

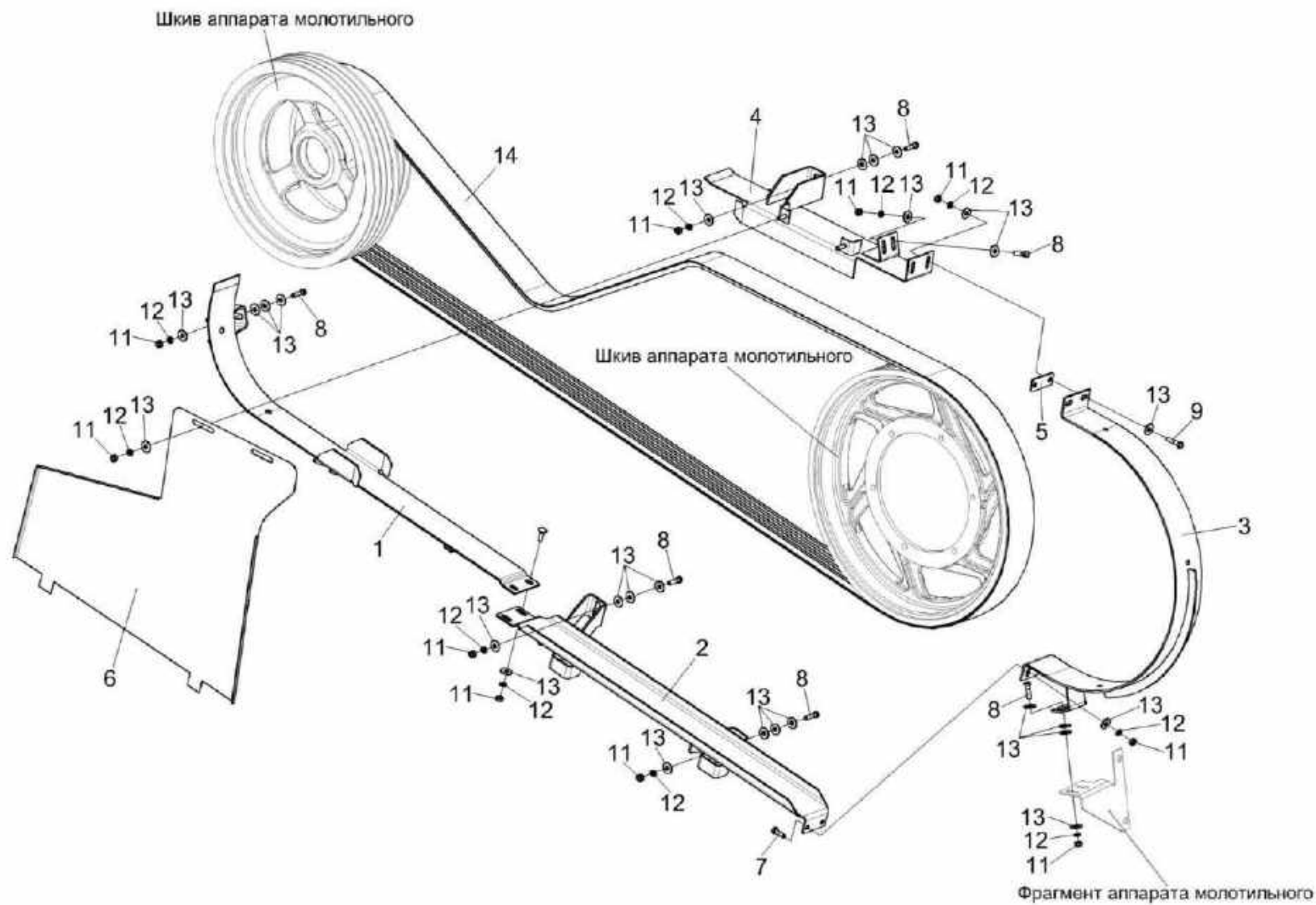

Рисунок 285 – Привод наклонной камеры КЗК-12-16-0125000 (лист 2)

№ рис	№ поз	Обозначение	Наименование	Куда входит	
				Обозначение	Кол. на 1 сб. ед.
ПРИВОД НАКЛОННОЙ КАМЕРЫ КЗК-12-16-0125000 (лист 2) (рисунок 285)					
285	1-41	КЗК-12-16-0125000	Привод наклонной камеры	КЗК-2-12Т-0100000 КЗК-2-12Т-0100000-01	1 1
	4,5,16,17, 21,34,35,39	КЗК-12А-1-0125010	Ролик обводной	КЗК-12-16-0125000	1
	7,8,11, 12,18,22,23	КЗК-12А-1-0125050	Пружина	КЗК-12-16-0125000	1
	9,14, 36,37,40	КЗК 0220080А	Ролик	КЗК-12-16-0125000	1
	1	КЗК-12А-1-0125020	Рычаг	КЗК-12-16-0125000	1
	2	КЗК-12А-1-0125040	Серьга	КЗК-12-16-0125000	1
	3	КЗК-12А-1-0125070	Опора	КЗК-12-16-0125000	1
	4	КЗК-12-0125180	Опора	КЗК-12А-1-0125010	1
	5	КЗК-12А-1-0125101	Ролик обводной	КЗК-12А-1-0125010	1
	6	КЗК-12А-1-0125601	Ось	КЗК-12-16-0125000	1
	7	КЗК-12А-1-0125603	Зацеп	КЗК-12А-1-0125050	1
8	КЗК-12А-1-0125603-01	Зацеп	КЗК-12А-1-0125050	1	
9	КЗК 0220803-01	Втулка	КЗК 0220080А	1	
10	КЗК 0220803-02	Втулка	КЗК-12-16-0125000	2	
11	КЗК 0221111	Пробка	КЗК-12А-1-0125050	1	

№ рис	№ поз	Обозначение	Наименование	Куда входит	
				Обозначение	Кол. на 1 сб. ед.
285	12	КЗК 0221111-01	Пробка	КЗК-12А-1-0125050	1
	13	КЗР 0202412Б	Шайба	КЗК-12-16-0125000	1
	14	КИЛ 0810102-03	Ролик	КЗК 0220080А	1
	15	КСН 0100647	Шайба	КЗК-12-16-0125000	1
	16	ПДВ 0100807	Кольцо	КЗК-12А-1-0125010	1
	17	ПКК 0100839	Втулка	КЗК-12А-1-0125010	1
	18	ПКК 0108602-03	Пружина	КЗК-12А-1-0125050	1
	19	ПКК 0117434	Шайба	КЗК-12-16-0125000	1
	20	ПКК 0117435	Шайба	КЗК-12-16-0125000	1
	21	УЭС 0108415	Шайба	КЗК-12А-1-0125010	1
	22		Гайка М12-6G – 2526	КЗК-12А-1-0125050	1
	23		Гайка М12-LH-6G – 2526	КЗК-12А-1-0125050	1
	24		Гайка М16х1,5-6G – 2526	КЗК-12-16-0125000 КЗК-12А-1-0125010	12 2
	25		Гайка М18х1,5-6G – 2526	КЗК-12-16-0125000	1
	26		Гайка М24х2-6G – 2526	КЗК-12-16-0125000	2
	27		Шайба 20.01 – 9649	КЗК-12-16-0125000	2
	28		Шайба С.14.01 – 11371	КЗК-12-16-0125000	1
	29		Шайба С.16.01 – 11371	КЗК-12-16-0125000	1

№ рис	№ поз	Обозначение	Наименование	Куда входит	
				Обозначение	Кол. на 1 сб. ед.
285	30		Шайба С.20.01 – 11371	КЗК-12-16-0125000	1
	31		Ось 6-20 b12x50 – 9650	КЗК-12-16-0125000	1
	32		Шплинт 4x28 – 397	КЗК-12-16-0125000	1
	33		Шплинт 5x32 – 397	КЗК-12-16-0125000	3
	34		Кольцо В52 – 13941	КЗК-12А-1-0125010	2
	35		Кольцо В52 – 13943	КЗК-12А-1-0125010	2
	36		Кольцо В62 – 13941	КЗК 0220080А	2
	37		Кольцо В62 – 13943	КЗК 0220080А	2
	38		Масленка 1.2 – 19853	КЗК-12-16-0125000	1
	39		Подшипник 180205 – 8882	КЗК-12А-1-0125010	2
	40		Подшипник 180206 – 8882	КЗК 0220080А	2
41		Ремень 4 НВ ВР 4930 "К"	КЗК-12-16-0125000	1	

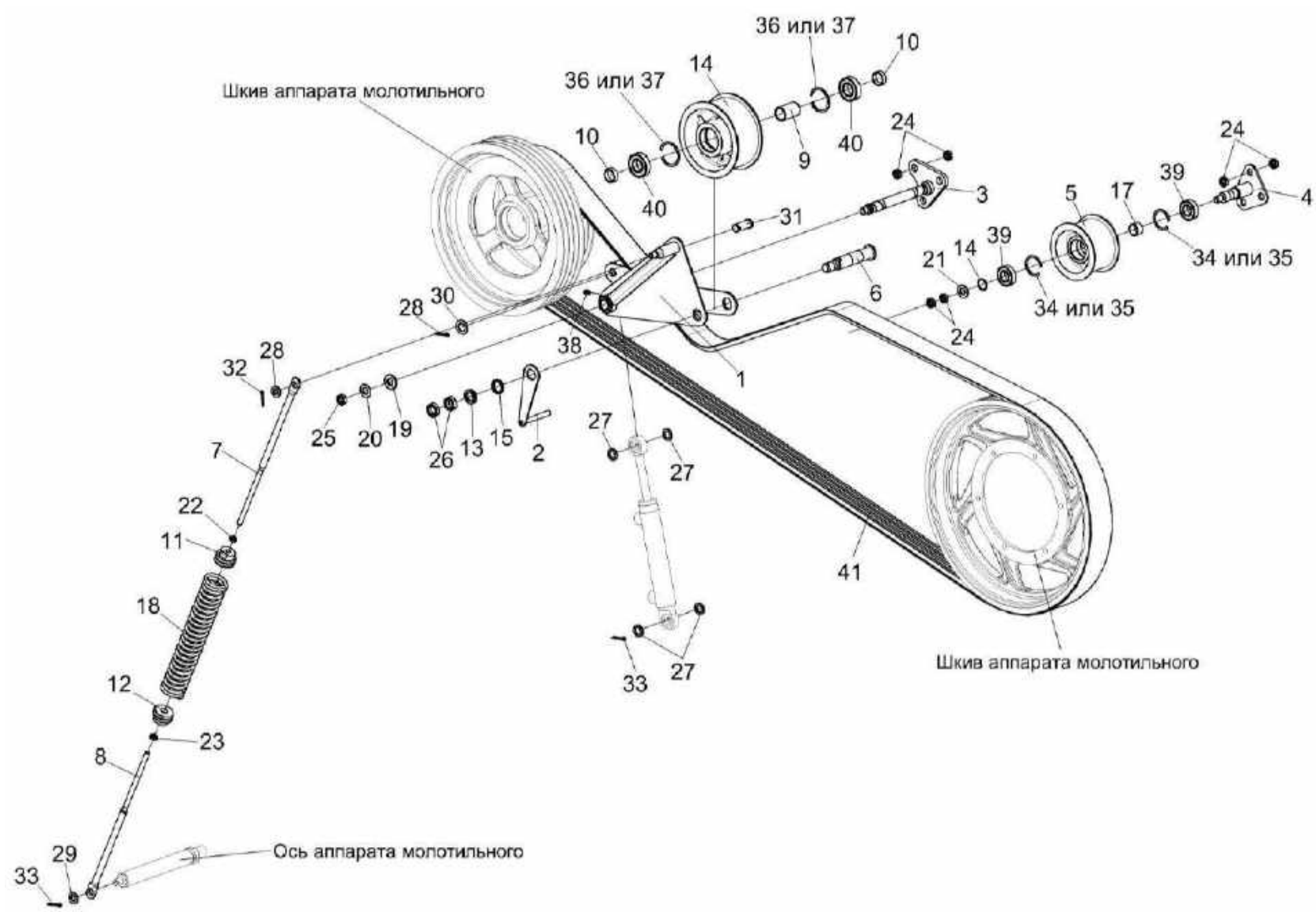
ПРИЛОЖЕНИЕ А

**Каталог деталей и сборочных единиц
КАМЕРА НАКЛОННАЯ КЗК-2-12Т-1800000**

1 УКАЗАТЕЛЬ РИСУНКОВ

№ рис	Обозначение рисунка	Стр.
1	Камера наклонная КЗК-2-12Т-1800000 (общий вид)	750
2	Камера наклонная КЗК-2-12Т-1800000	752
3	Установка накладок и уплотнения	755
4	Установка транспортера КЗК-2-12Т-1807000	757
5	Основание КЗК-2-12Т-1800250	759
6	Установка вала верхнего КЗК-12-1823000	761
7	Вал верхний КЗК-12-1823000	764
8	Муфта предохранительная КЗК 1873100	766
9	Установка ограждения КЗК-2-12Т-1800140	768
10	Установка вала КЗК-2-12Т-1800611	770
11	Реверс КЗК-10С-1804000	773
12	Гидроцилиндр реверса КЗК-10С-1790500	775

№ рис	Обозначение рисунка	Стр.
13	Гидромотор КЗК-10С-1790100	776
14	Механизм продольного копирования КЗК-2-12Т-1805000	777
15	Установка вала нижнего КЗК-12-1836000Б	780
16	Вал нижний КЗК-12-1836000Б	783
17	Привод КЗК-2-12Т-1800900	786
18	Установка рамки переходной КЗК-12-1818000А	790
19	Рамка переходная КЗК-12-1818000А (лист 1)	793
20	Рамка переходная КЗК-12-1818000А (лист 2)	796
21	Рычаг КЗК-12-1808500	800
22	Система гидравлическая камеры наклонной КЗК-10С-1790000	802

СБОРОЧНЫЕ ЕДИНИЦЫ И ДЕТАЛИ



Рисунок 1 – Камера наклонная КЗК-2-12Т-1800000 (общий вид)

№ рис	№ поз	Обозначение	Наименование	Куда входит	
				Обозначение	Кол. на 1 сб. ед.
КАМЕРА НАКЛОННАЯ КЗК-2-12Т-1800000 (общий вид) (рисунок 1)					
1	1-6	КЗК-2-12Т-1800000	Камера наклонная	КЗК-2-12Т-0100000	1
				КЗК-2-12Т-0100000-01	1
	1	КЗК-2-12Т-1805000	Механизм продольного копирования	КЗК-2-12Т-1800000	1
	2	КЗК-12-1818000А	Рамка переходная	КЗК-2-12Т-1800000	1
	3	КЗК-2-12Т-1801000	Рама	КЗК-2-12Т-1800000	1
	4	КЗК-2-12Т-1802000	Крышка	КЗК-2-12Т-1800000	1
	5	КЗК-2-12Т-1807000	Транспортер	КЗК-2-12Т-1800000	1
	6	КЗК 1873100	Муфта предохранительная	КЗК-2-12Т-1800000	1

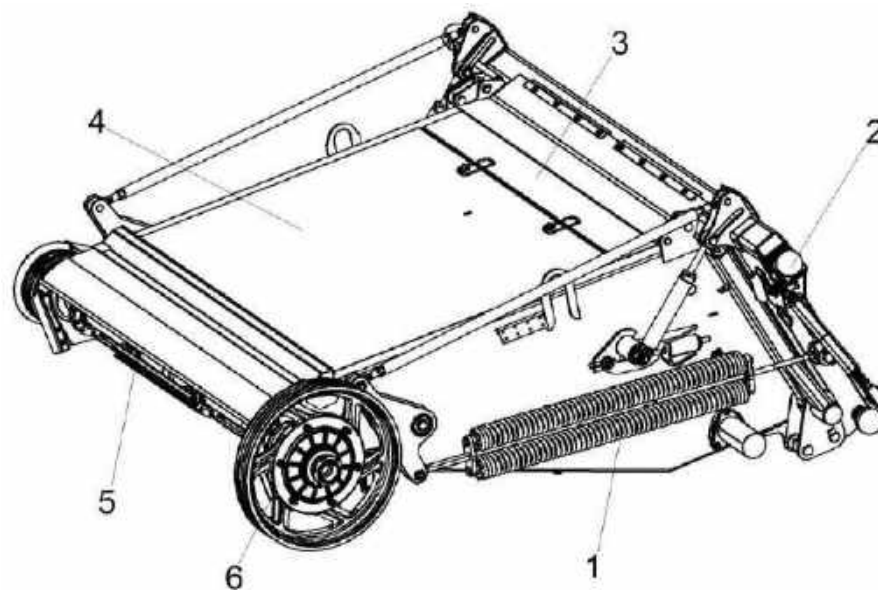

Рисунок 2 – Камера наклонная КЗК-2-12Т-1800000

№ рис	№ поз	Обозначение	Наименование	Куда входит	
				Обозначение	Кол. на 1 сб. ед.
КАМЕРА НАКЛОННАЯ КЗК-2-12Т-1800000 (рисунок 2)					
2	1-23	КЗК-2-12Т-1800000	Камера наклонная	КЗК-2-12Т-0100000	1
				КЗК-2-12Т-0100000-01	1
	7,12,13,20	КЗК-2-12Т-1800900	Привод	КЗК-2-12Т-1800000	
	15-18,23	КЗК-2-12Т-1805000	Механизм продольного копирования	КЗК-2-12Т-1800000	1
	1	КЗК-12-1813010	Корпус	КЗК-2-12Т-1800000	1
	2	КЗК-12-1813020	Корпус	КЗК-2-12Т-1800000	1
	3	КЗК-12-1820020	Тяга	КЗК-2-12Т-1800000	1
	4	КЗК-12-1823000	Вал верхний	КЗК-2-12Т-1800000	1
	5	КЗК-12А-1-1800170А	Упор	КЗК-2-12Т-1800000	2
	6	КЗК-2-12Т-1800200	Упор	КЗК-2-12Т-1800000	1
	7	КЗК-12-1800080	Блок звездочек	КЗК-2-12Т-1800000	1
	8	КЗК-812С-1-1800390	Прижим	КЗК-2-12Т-1800000	2
	9	КЗК1787000	Серьга	КЗК-2-12Т-1800000	2
	10	КЗК 1873100	Муфта предохранительная	КЗК-2-12Т-1800000	1
11	КЗК-2-12Т-1800405	Крюк	КЗК-2-12Т-1800000	1	
12	КЗК-10С-1800130	Кожух	КЗК-2-12Т-1800000	1	
13	КЗК-2-12Т-1800611	Вал	КЗК-2-12Т-1800000	1	
14	КЗК-2-12Т-1802000	Крышка	КЗК-2-12Т-1800000	1	

№ рис	№ поз	Обозначение	Наименование	Куда входит	
				Обозначение	Кол. на 1 сб. ед.
2	15	КЗК1770803	Втулка	КЗК-2-12Т-1805000	4
	16		Гидроцилиндр ВНС 40.20.160-02	КЗК-2-12Т-1805000	2
	17		Ось 6-20 b12x65 – 9650	КЗК-2-12Т-1805000	2
	18		Шайба 20 – 9649	КЗК-2-12Т-1805000	6
	19		Ось 6-8 b12x65 – 9650	КЗК-2-12Т-1800000	2
	20		Гайка М10-6G – 5915	КЗК-2-12Т-1800900	3
	21		Шайба С.8 – 11371	КЗК-2-12Т-1800000	14
	22		Шплинт 2x12 – 397	КЗК-2-12Т-1800000	2
	23		Шплинт 5x32 – 397	КЗК-2-12Т-1805000	6

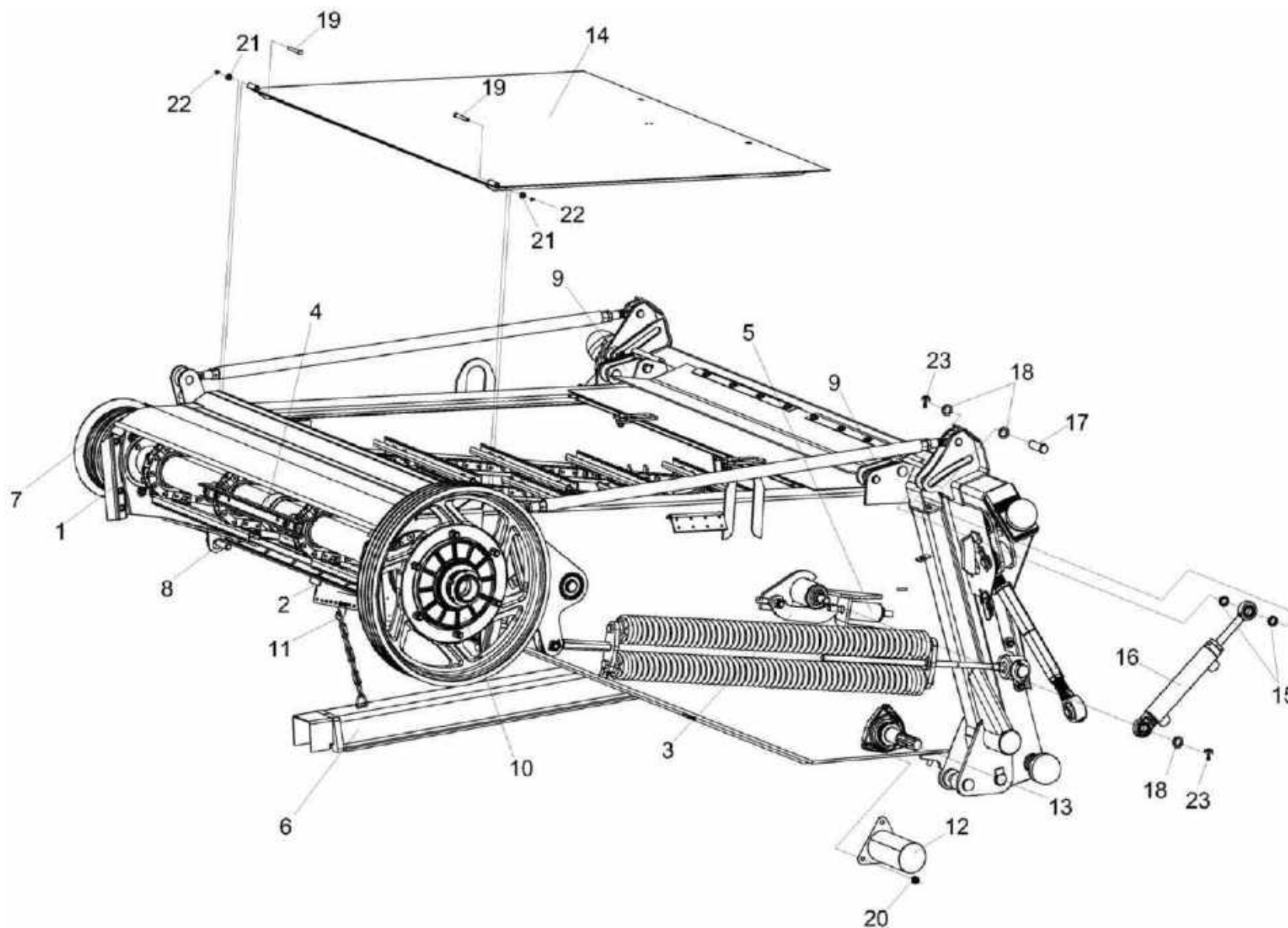

Рисунок 3 – Установка накладок и уплотнения

№ рис	№ поз	Обозначение	Наименование	Куда входит	
				Обозначение	Кол. на 1 сб. ед.
УСТАНОВКА НАКЛАДОК И УПЛОТНЕНИЯ (рисунок 3)					
3	1-8	КЗК-2-12Т-1800000	Камера наклонная	КЗК-2-12Т-0100000	1
				КЗК-2-12Т-0100000-01	1
	1	КЗК-2-12Т-1801000	Рама	КЗК-2-12Т-1800000	1
	2	КЗК-12А-1-1800003	Накладка	КЗК-2-12Т-1800000	4
	3	КЗК-812С-1-1800001-01	Уплотнение	КЗК-2-12Т-1800000	1
	4	КЗК-812С-1-1800416-01	Планка	КЗК-2-12Т-1800000	1
	5		Болт М8-6ех20 – 7796	КЗК-2-12Т-1800000	12
	6		Болт М6-6ех16 – 7802	КЗК-2-12Т-1800000	12
	7		Гайка М6-6G – 5915	КЗК-2-12Т-1800000	12
8		Шайба С.8 – 11371	КЗК-2-12Т-1800000	14	

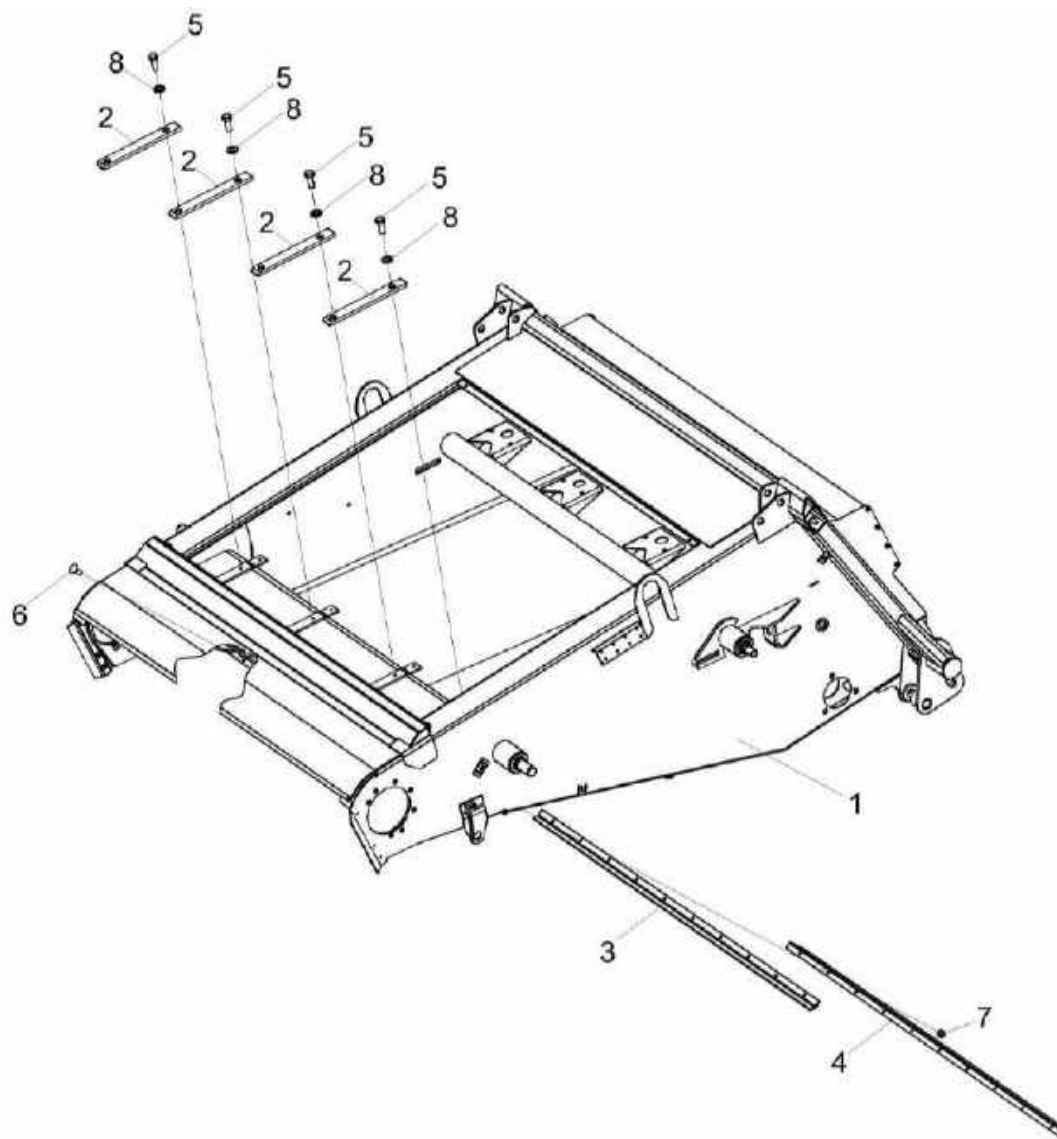

Рисунок 4 – Установка транспортера КЗК-2-12Т-1807000

№ рис	№ поз	Обозначение	Наименование	Куда входит	
				Обозначение	Кол. на 1 сб. ед.

УСТАНОВКА ТРАНСПОРТЕРА КЗК-2-12Т-1807000 (рисунок 4)

4	5,8-10,12-14	КЗК-2-12Т-1807000	Транспортер	КЗК-2-12Т-1800000	1
	1	КЗК-2-12Т-1800250	Основание	КЗК-2-12Т-1800000	1
	2	КЗК-12-1823000	Вал верхний	КЗК-2-12Т-1800000	1
	3	КЗК-12-1836000Б	Вал нижний	КЗК-2-12Т-1800000	1
	4	КЗК-12А-1-1800003	Накладка	КЗК-2-12Т-1800000	4
	5	КЗК-12-1817401	Гребенка	КЗК-2-12Т-1807000	39
	6		Болт М8-6ex20 – 7796	КЗК-2-12Т-1800000	12
	7		Болт DIN 6921-M8x20-8.8-A-A3G	КЗК-2-12Т-1800000	10
	8		Болт М10-6ex20 – 7796	КЗК-2-12Т-1807000	144
	9		Болт М10-6ex25 – 7796	КЗК-2-12Т-1807000	12
	10		Болт М10-6ex30 – 7796	КЗК-2-12Т-1807000	4
	11		Шайба С.8.01 – 11371	КЗК-2-12Т-1800000	14
	12		Гайка М10-8 DIN 980 Арт. 0369 10	КЗК-2-12Т-1807000	160
	13		Цепь 38,4 VBХ105LLL 2К1 220В J2А	КЗК-2-12Т-1807000	2
14		Цепь 38,4 VBХ105LLL 2К1 220В J4А	КЗК-2-12Т-1807000	2	

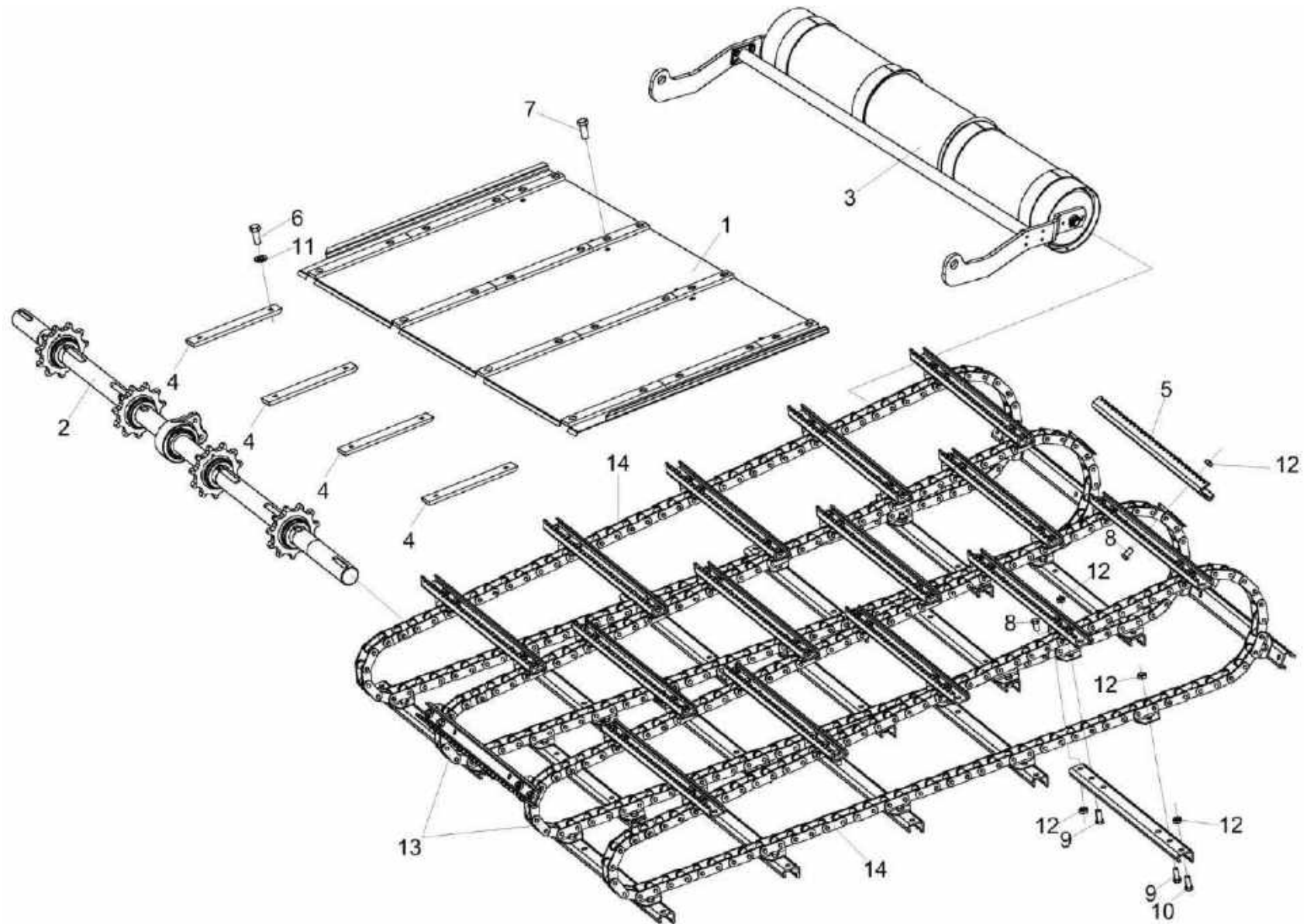

Рисунок 5 – Основание КЗК-2-12Т-1800250

№ рис	№ поз	Обозначение	Наименование	Куда входит	
				Обозначение	Кол. на 1 сб. ед.
ОСНОВАНИЕ КЗК-2-12Т-1800250 (рисунок 5)					
5	1-6	КЗК-2-12Т-1800250	Основание	КЗК-2-12Т-1800000	1
	1	КЗК-12-1810002	Накладка	КЗК-2-12Т-1800250	12
	2	КЗК-12-1810003	Накладка	КЗК-2-12Т-1800250	4
	3	КЗК-12А-1-1800003	Накладка	КЗК-2-12Т-1800250	4
	4	КЗК-2-12Т-1800417	Основание	КЗК-2-12Т-1800250	1
	5		Болт М8-6ех20 – 7802	КЗК-2-12Т-1800250	36
	6		Гайка DIN 6923 М8-8-А-А3G	КЗК-2-12Т-1800250	36

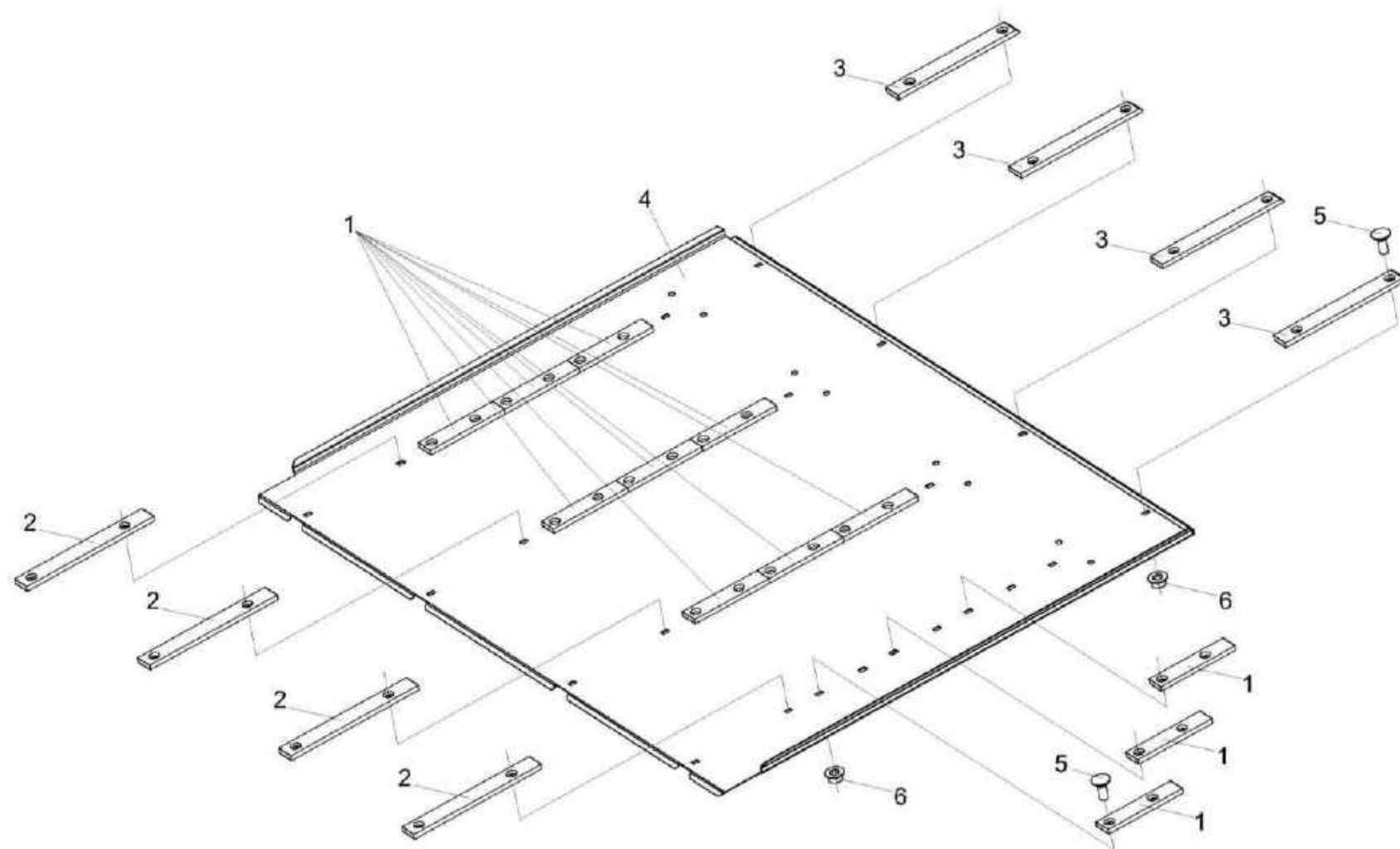

Рисунок 6 – Установка вала верхнего КЗК-12-1823000

№ рис	№ поз	Обозначение	Наименование	Куда входит	
				Обозначение	Кол. на 1 сб. ед.
УСТАНОВКА ВАЛА ВЕРХНЕГО КЗК-12-1823000 (рисунок 6)					
6	1-26	КЗК-2-12Т-1800000	Камера наклонная	КЗК-2-12Т-0100000	1
				КЗК-2-12Т-0100000-01	1
	4,9,11, 13,22,23	КЗК-12-1813010	Корпус	КЗК-2-12Т-1800000	1
	4,10,14,24	КЗК-12-1813020	Корпус	КЗК-2-12Т-1800000	1
	1	КЗК-12-1800080	Блок звездочек	КЗК-2-12Т-1800900	1
	2	КЗК-12-1823000	Вал верхний	КЗК-2-12Т-1800000	1
	3	КЗК 1873100	Муфта предохранительная	КЗК-2-12Т-1800000	1
	4	КЗК-12-1803101	Крышка	КЗК-12-1813010	1
				КЗК-12-1813020	1
	5	КЗК-12-1810001	Корпус	КЗК-2-12Т-1800000	4
	6	КЗК-12-1820409	Кожух	КЗК-2-12Т-1800000	2
	7	КЗК-12-1830411	Кожух	КЗК-2-12Т-1800000	2
8	КЗК-12-1810409А-01	Кожух	КЗК-2-12Т-1800000	1	
9	КЗК-12-1813202	Корпус	КЗК-12-1813010	1	
10	КЗК-12-1813203	Корпус	КЗК-12-1813020	1	
11	КЗК 1873614	Втулка	КЗК-12-1813010	1	
12	ЦЕП0004457	Цепь Цепь 16А-2 ISO 606 L=3987,8 мм (157 зв.)	КЗК-2-12Т-1800000	1	

№ рис	№ поз	Обозначение	Наименование	Куда входит	
				Обозначение	Кол. на 1 сб. ед.
6	13		Болт М8-6ех16 – 7796	КЗК-12-1813010	3
	14		Болт М8-6ех20 – 7796	КЗК-12-1813020	3
	15		Болт М8-6ех95 – 7796	КЗК-2-12Т-1800000	21
	16		Болт М12-6ех55 – 7796	КЗК-2-12Т-1800000	1
	17		Винт М10х30-8.8 DIN 7991	КЗК-2-12Т-1800000	14
	18		Гайка М8-6G – 5915	КЗК-2-12Т-1800000	21
	19		Гайка М10-8 DIN 980	КЗК-2-12Т-1800000	14
	20		Шайба С 8.01 – 6958	КЗК-2-12Т-1800000	44
	21		Шпонка 14х9х70 – 23360	КЗК-2-12Т-1800000	1
	22		Кольцо В90 – 13943	КЗК-12-1813010	1
	23		Подшипник 180210 – 8882	КЗК-12-1813010	2
	24		Подшипник 680210А2НК7С17	КЗК-12-1813020	1
	25		Звено соединительное 16 А-2ISO 606	КЗК-2-12Т-1800000	1

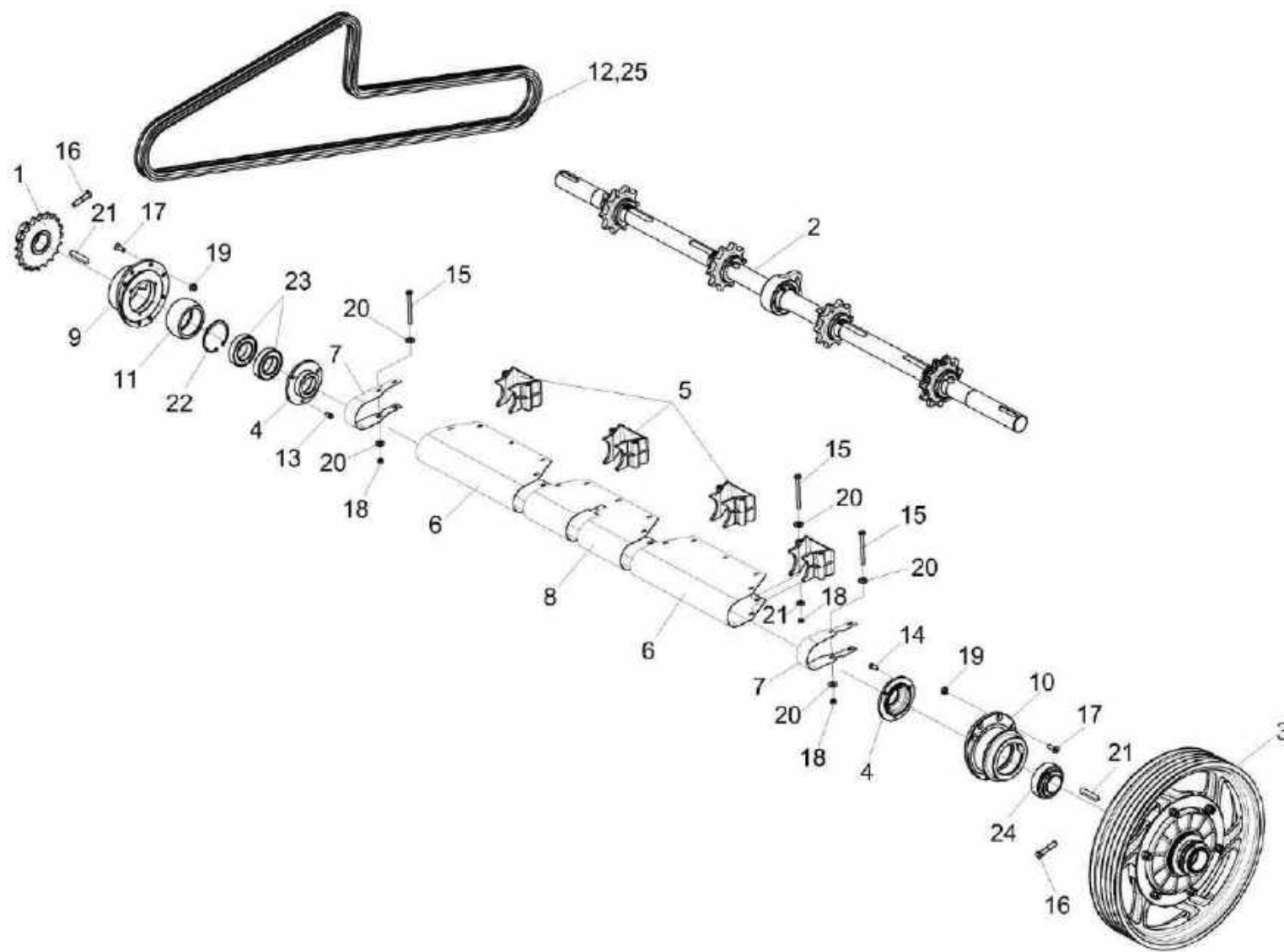

Рисунок 7 – Вал верхний КЗК-12-1823000

№ рис	№ поз	Обозначение	Наименование	Куда входит	
				Обозначение	Кол. на 1 сб. ед.
ВАЛ ВЕРХНИЙ КЗК-12-1823000 (рисунок 7)					
7	1-6,9,10	КЗК-12-1823000	Вал верхний	КЗК-2-12Т-1800000	1
	1	КЗК-12-1813301	Корпус	КЗК-12-1823000	1
	2	КЗК-12-1823607	Вал	КЗК-12-1823000	1
	3	КЗК-12-1813615	Звездочка	КЗК-12-1823000	4
	4	КЗК1773603	Шпонка	КЗК-12-1823000	4
	5	КЗК1773603-01	Шпонка	КЗК-12-1823000	4
	6	КЗК1773603-02	Шпонка	КЗК-12-1823000	4
	7	УЭС 0100603А	Болт	КЗК-2-12Т-1800000	2
	8	УЭС 0100607-01	Шайба	КЗК-2-12Т-1800000	2
	9		Подшипник YET 210	КЗК-12-1823000	1
	10		Подшипник ES210G2	КЗК-12-1823000	1

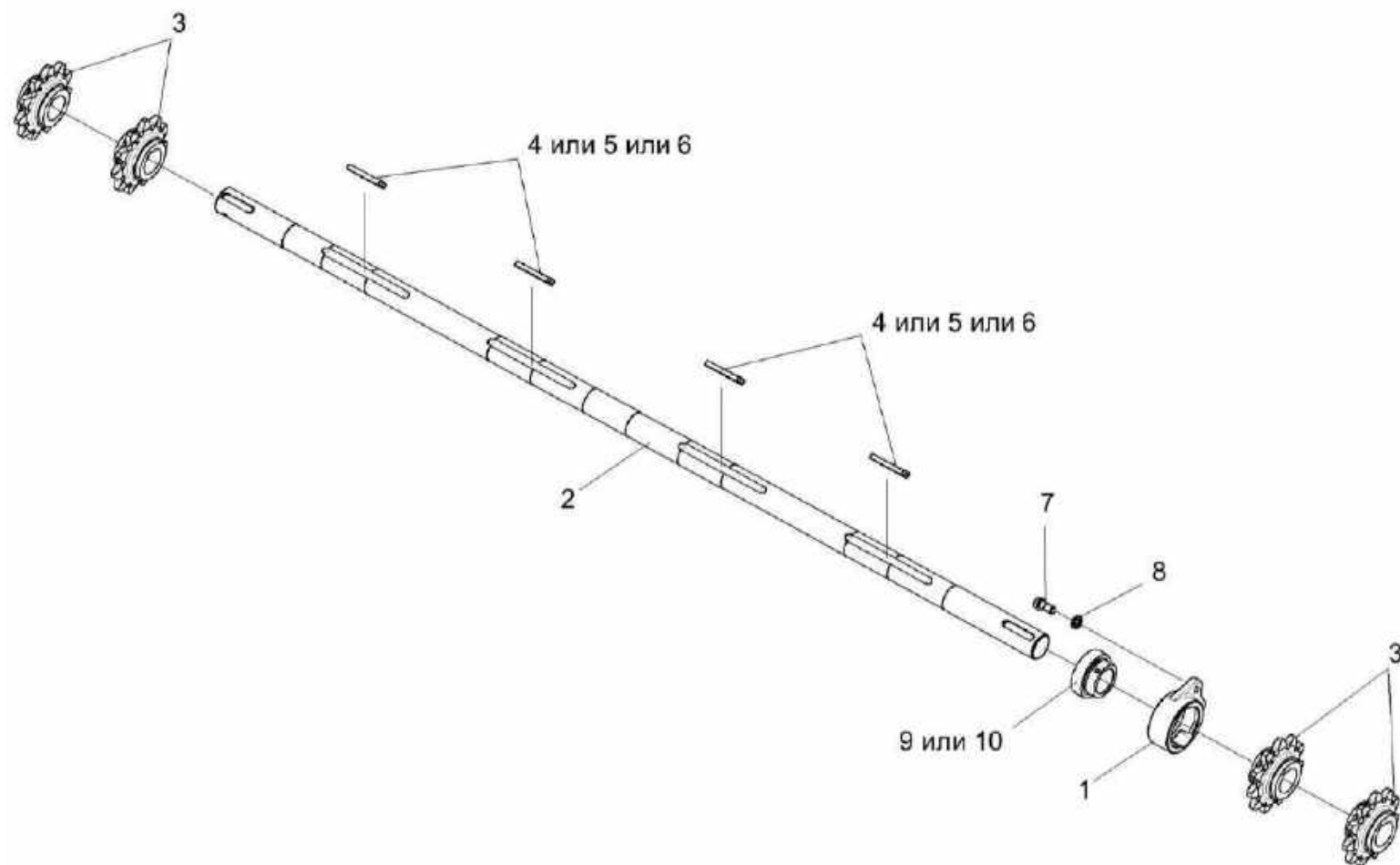

Рисунок 8 – Муфта предохранительная КЗК 1873100

№ рис	№ поз	Обозначение	Наименование	Куда входит	
				Обозначение	Кол. на 1 сб.ед.
МУФТА ПРЕДОХРАНИТЕЛЬНАЯ КЗК 1873100 (рисунок 8)					
8	1-14	КЗК 1873100	Муфта предохранительная	КЗК-2-12Т-1800000	1
	1	КЗК 1873120	Ступица	КЗК 1873100	1
	2	КЗК 1773203	Диск	КЗК 1873100	1
	3	КЗК 1773401	Пружина тарельчатая	КЗК 1873100	5
	4	КЗК 1773403	Диск	КЗК 1873100	1
	5	КЗК 1773407	Кожух	КЗК 1873100	1
	6	КЗК 1773604	Гайка	КЗК 1873100	2
	7	КЗК 1773802	Втулка	КЗК 1873100	1
	8	КЗК 1873801	Втулка	КЗК 1873100	3
	9	КЗК 1873101	Шкив	КЗК 1873100	1
	10	КЗР 0313603А	Болт	КЗК 1873100	3
	11	КЗР 0313003	Накладка фрикционная	КЗК 1873100	2
	12		Болт М12-6ех50 – 7796	КЗК 1873100	6
	13		Гайка М12-6G – 5915	КЗК 1873100	12
14		Шайба С.12.01 – 11371	КЗК 1873100	6`	

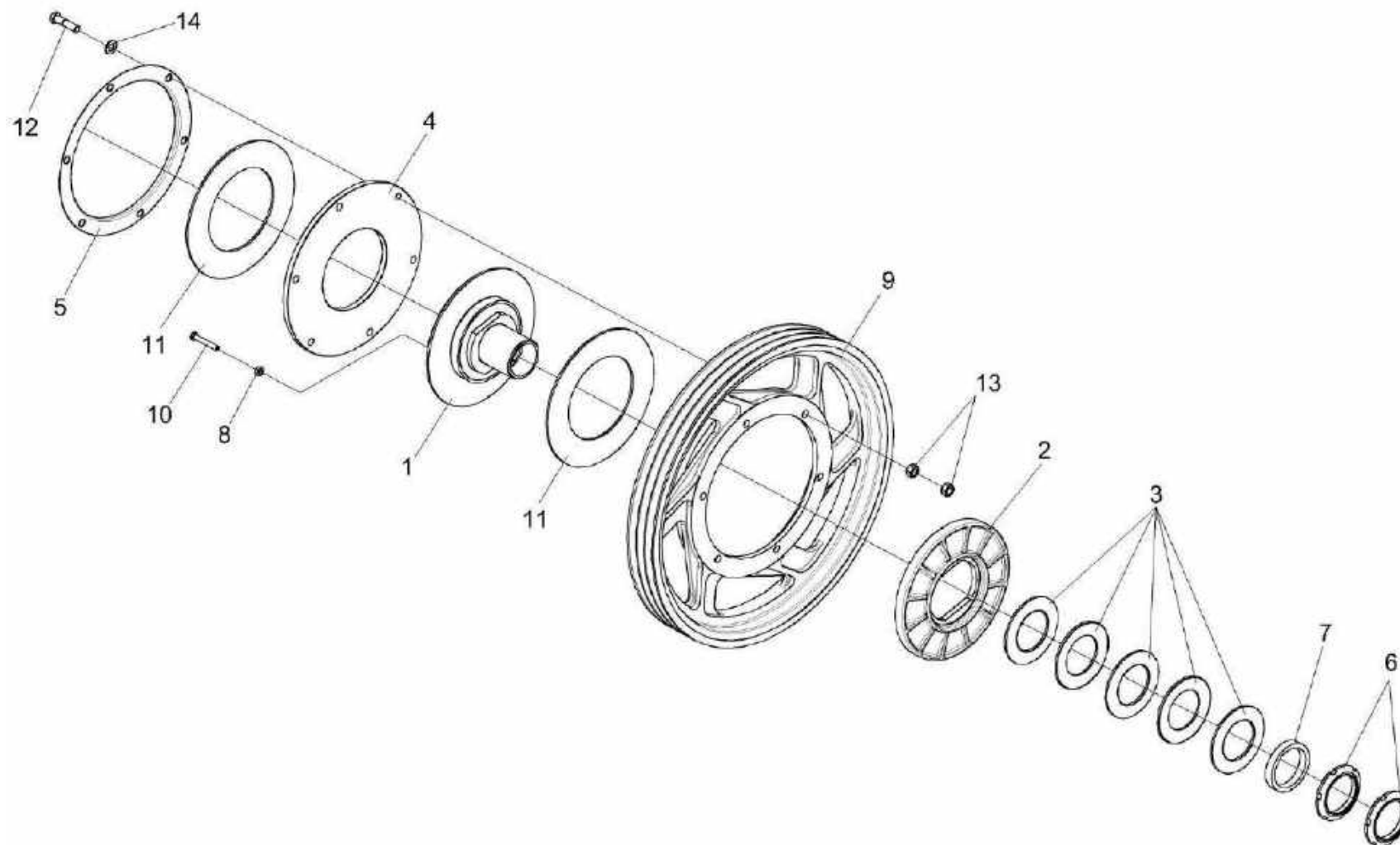

Рисунок 9 – Установка ограждения КЗК-2-12Т-1800140

№ рис	№ поз	Обозначение	Наименование	Куда входит	
				Обозначение	Кол. на 1 сб. ед.
УСТАНОВКА ОГРАЖДЕНИЯ КЗК-2-12Т-1800140 (рисунок 9)					
9	1-13	КЗК-2-12Т-1800140	Ограждение	КЗК-2-12Т-1800000	1
	1	КЗК-2-12Т-1800150	Ограждение	КЗК-2-12Т-1800140	1
	2	КЗК-12-1800006	Колпак	КЗК-2-12Т-1800140	1
	3	КЗК-2-12Т-1800401	Крышка	КЗК-2-12Т-1800140	1
	4	КЗК-2-12Т-1800403	Планка	КЗК-2-12Т-1800140	1
	5	КЗК-2-12Т-1800404	Планка	КЗК-2-12Т-1800140	1
	6		Болт DIN 6921-M10x20-8.8-A-A3G	КЗК-2-12Т-1800000	3
	7		Болт М6-6ex12 – 7798	КЗК-2-12Т-1800140	6
	8		Болт М6-6ex16 – 7798	КЗК-2-12Т-1800140	1
	9		Болт М8-6ex16 – 7796	КЗК-2-12Т-1800140	4
	10		Гайка М8-6G – 5915	КЗК-2-12Т-1800140	4
	11		Шайба 6 65Г – 6402	КЗК-2-12Т-1800140	7
	12		Шайба С 6 – 6958	КЗК-2-12Т-1800140	7
13		Шайба С 8 – 6958	КЗК-2-12Т-1800140	4	

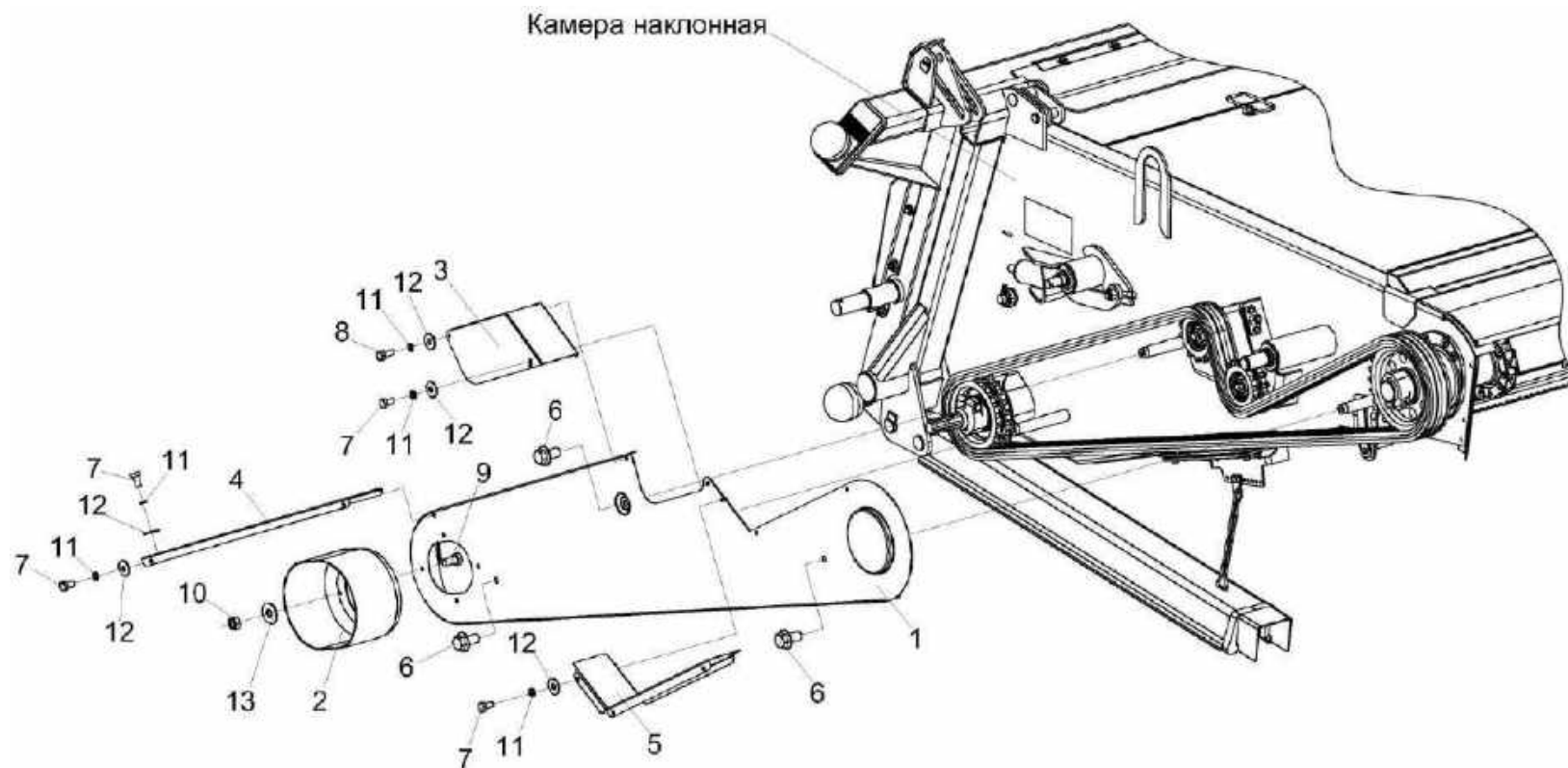

Рисунок 10 – Установка вала КЗК-2-12Т-1800611

№ рис	№ поз	Обозначение	Наименование	Куда входит	
				Обозначение	Кол. на 1 сб. ед.
УСТАНОВКА ВАЛА КЗК-2-12Т-1800611 (рисунок 10)					
10	1-25	КЗК-2-12Т-1800900	Привод	КЗК-2-12Т-1800000	1
	3,4,14,25	КЗК 1870210	Опора	КЗК-2-12Т-1800900	1
	1	КЗК-10С-1800130	Кожух	КЗК-2-12Т-1800900	1
	2	КЗК-12-1800070	Блок звездочек	КЗК-2-12Т-1800900	1
	3	КЗК1870201	Корпус	КЗК 1870210	1
	4	КЗК1873614	Втулка	КЗК 1870210	1
	5	КЗК-10С-1800003	Кожух	КЗК-2-12Т-1800900	1
	6	КЗК-2-12Т-1800611	Вал	КЗК-2-12Т-1800900	1
	7	КЗК-10С-1800803	Втулка	КЗК-2-12Т-1800900	1
	8	КЗК-12-1800612	Колесо	КЗК-2-12Т-1800900	1
	9	КЗК-2-12Т-1800409	Кожух	КЗК-2-12Т-1800900	1
	10	КЗР0350401-02	Шайба	КЗК-2-12Т-1800900	2
	11	КЗР0350401-03	Шайба	КЗК-2-12Т-1800900	1
	12	КСН0100665-01	Шайба	КЗК-2-12Т-1800900	5
	13	Н.027.106	Корпус подшипника	КЗК-2-12Т-1800900	1
14		Кольцо В90.Хим.Фос.прм – 13943	КЗК 1870210	1	
15		Болт М10-6ех110 – 7796	КЗК-2-12Т-1800900	3	

Наиб. кол

№ рис	№ поз	Обозначение	Наименование	Куда входит	
				Обозначение	Кол. на 1 сб. ед.
10	16		Болт М10-6ех90 – 7796	КЗК-2-12Т-1800900	3
	17		Болт М12-6ех55 – 7796	КЗК-2-12Т-1800900	2
	18		Гайка М10-6G – 5915	КЗК-2-12Т-1800900	3
	19		Гайка М42х1,5-6Н – 11871	КЗК-2-12Т-1800900	2
	20		Шайба С.10 – 11371	КЗК-2-12Т-1800900	3
	21		Шпонка 14х9х36 – 23360	КЗК-2-12Т-1800900	1
	22		Шпонка 14х9х70 – 23360	КЗК-2-12Т-1800900	2
	23		Гайка М10-8 DIN 980 Арт. 0369 10	КЗК-2-12Т-1800900	5
	24		Подшипник 1580209С17-	КЗК-2-12Т-1800900	1
	25		Подшипник 180210 – 8882	КЗК 1870210	2

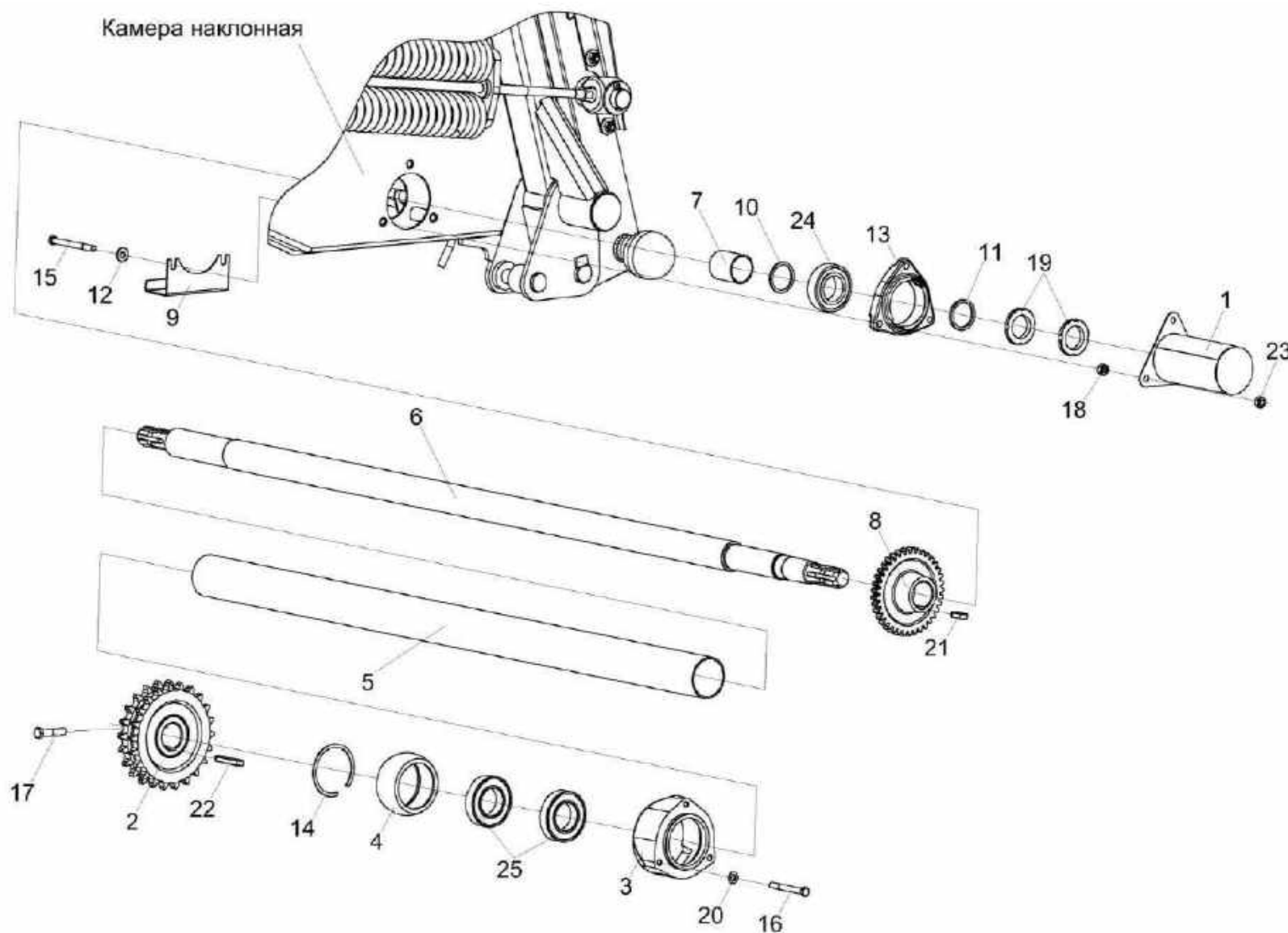

Рисунок 11 –Реверс КЗК-10С-1804000

№ рис	№ поз	Обозначение	Наименование	Куда входит	
				Обозначение	Кол. на 1 сб. ед.
РЕВЕРС КЗК-10С-1804000 (рисунок 11)					
11	1-15	КЗК-10С-1804000	Реверс	КЗК-2-12Т-1800000	1
	1	КЗК-10С-1790100	Гидромотор	КЗК-10С-1804000	1
	2	КЗК-10С-1790500	Гидроцилиндр реверса	КЗК-10С-1804000	1
	3	КЗК-10С-1804100	Корпус	КЗК-10С-1804000	1
	4	КЗК-12-1804601А	Шестерня	КЗК-10С-1804000	1
	5	КЗК-12-1804602А	Шайба	КЗК-10С-1804000	1
	6		Болт М8-6ех20 – 7796	КЗК-10С-1804000	1
	7		Болт М8-6ех65 – 7796	КЗК-10С-1804000	1
	8		Болт М12-6ех25 – 7796	КЗК-10С-1804000	1
	9		Болт М12-6ех35 – 7796	КЗК-10С-1804000	3
	10		Гайка М12-6G – 2526	КЗК-10С-1804000	1
	11		Гайка М8-6G – 5915	КЗК-10С-1804000	1
	12		Гайка М12-6G – 5915	КЗК-10С-1804000	2
	13		Шайба 8Т 65Г – 6402	КЗК-10С-1804000	1
	14		Шайба 12Т 65Г – 6402	КЗК-10С-1804000	1
	15		Шайба С.12 – 11371	КЗК-10С-1804000	2

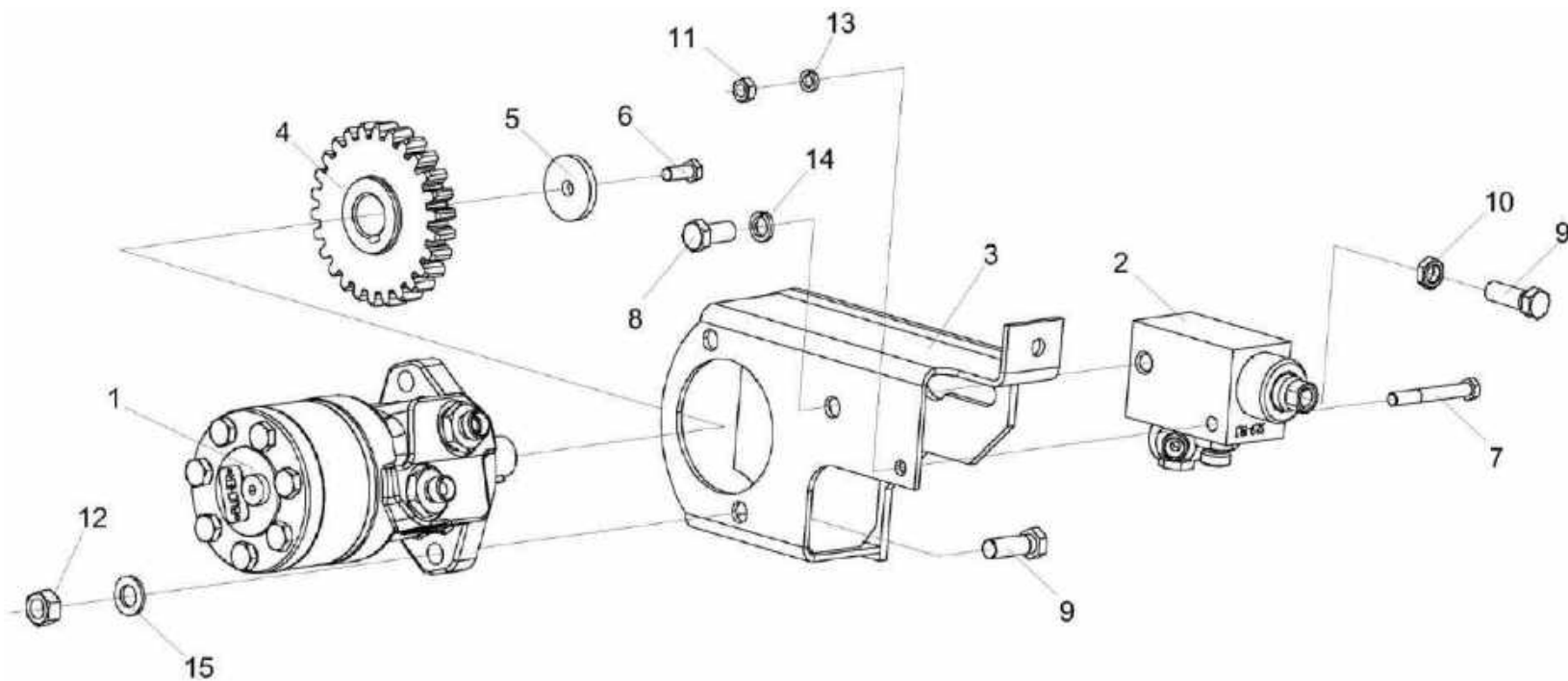

Рисунок 12 – Гидроцилиндр реверса КЗК-10С-1790500

№ рис	№ поз	Обозначение	Наименование	Куда входит	
				Обозначение	Кол. на 1 сб. ед.

ГИДРОЦИЛИНДР РЕВЕРСА КЗК-10С-1790500 (рисунок 12)

12	1-5	КЗК-10С-1790500	Гидроцилиндр реверса	КЗК-10С-1804000	1
	1	ГШМ6018240-03	Штуцер	КЗК-10С-1790500	1
	2	КЗК-12-1790611	Болт специальный	КЗК-10С-1790500	1
	3	КЗР1580604А	Угольник поворотный	КЗК-10С-1790500	1
	4	КИС0118008Б	Кольцо	КЗК-10С-1790500	2
	5		Гидроцилиндр КЗК-12-1790180А	КЗК-10С-1790500	1

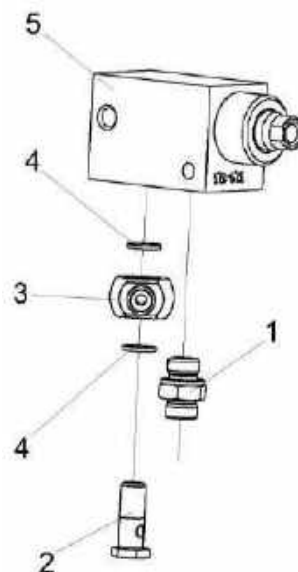

Рисунок 13 – Гидромотор КЗК-10С-1790100

№ рис	№ поз	Обозначение	Наименование	Куда входит	
				Обозначение	Кол. на 1 сб. ед.
ГИДРОМОТОР КЗК-10С-1790100 (рисунок 13)					
13	1-3	КЗК-10С-1790100	Гидромотор	КЗК-10С-1804000	1
	1	ГШТ6012240-03	Штуцер	КЗК-10С-1790100	1
	2	ГШТ6012600	Штуцер	КЗК-10С-1790100	1
	3		Гидромотор MP 200 C P (black)	КЗК-10С-1790100	1

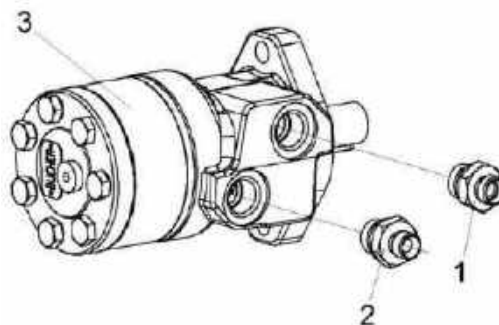

Рисунок 14 – Механизм продольного копирования КЗК-2-12Т-1805000

№ рис	№ поз	Обозначение	Наименование	Куда входит	
				Обозначение	Кол. на 1 сб. ед.
МЕХАНИЗМ ПРОДОЛЬНОГО КОПИРОВАНИЯ КЗК-2-12Т-1805000 (рисунок 14)					
14	1-26	КЗК-2-12Т-1805000	Механизм продольного копирования	КЗК-2-12Т-1800000	1
	1,21,26	КЗК-12-1805110	Рычаг	КЗК-2-12Т-1805000	1
	2,21,26	КЗК-12-1805110-01	Рычаг	КЗК-2-12Т-1805000	1
	3,6,7,9, 10,16	КЗК-12-1805150	Блок пружин	КЗК-2-12Т-1805000	2
	4,13,14,18	КЗК-2-12Т-1805040	Тяга	КЗК-2-12Т-1805000	2
	1	КЗК-12-1805120	Рычаг	КЗК-12-1805110	1
	2	КЗК-12-1805120-01	Рычаг	КЗК-12-1805110-01	1
	3	КЗК-9-1805060	Планка	КЗК-12-1805150	1
	4	КЗК-2-12Т-1805050	Тяга	КЗК-2-12Т-1805040	1
	5	КЗК-2-12Т-1805090	Винт	КЗК-2-12Т-1805000	2
	6	КЗК-9-1805401	Планка	КЗК-12-1805150	1
	7	КЗК-12А-1-1805603	Головка	КЗК-12-1805150	1
8	КЗК-12А-1-1805605	Ось	КЗК-2-12Т-1805000	4	
9	КЗК-9-1805606	Пробка	КЗК-12-1805150	4	
10	КЗК-12-1805601	Пружина	КЗК-12-1805150	2	
11	КЗК-12-1805607	Шарнир	КЗК-2-12Т-1805000	2	
12	КЗК 1775601	Палец	КЗК-12-1815100	2	

№ рис	№ поз	Обозначение	Наименование	Куда входит	
				Обозначение	Кол. на 1 сб. ед.
14	13	ПКК 0451603	Головка	КЗК-2-12Т-1805040	1
	14	ПКК 0451603-01	Головка	КЗК-2-12Т-1805040	1
	15	6-12Ж-26015	Шар	КЗК-2-12Т-1805000	6
	16		Болт М16-6еХ35-7796	КЗК-12-1805150	5
	17		Гайка М16-6G – 2526	КЗК-2-12Т-1805000	2
	18		Гайка М20-6G – 2526	КЗК-2-12Т-1805040	1
	19		Гайка М20х1,5-6Н – 5935	КЗК-2-12Т-1805000	4
	20		Кольцо В30 – 13942	КЗК-2-12Т-1805000	2
	21		Кольцо В62 – 13943	КЗК-12-1805110 КЗК-12-1805110-01	2 2
	22	КЗК-2-12Т-1805401	КЗК-2-12Т-1805090	КЗК-2-12Т-1805000	2
	23		Шплинт 4х36 – 397	КЗК-2-12Т-1805000	4
	24		Шплинт 5х32 – 397	КЗК-2-12Т-1805000	6
	25		Шплинт 6,3х45 – 397	КЗК-2-12Т-1805000	2
	26		Подшипник 60206 – 7242	КЗК-12-1805110 КЗК-12-1805110-01	2 2

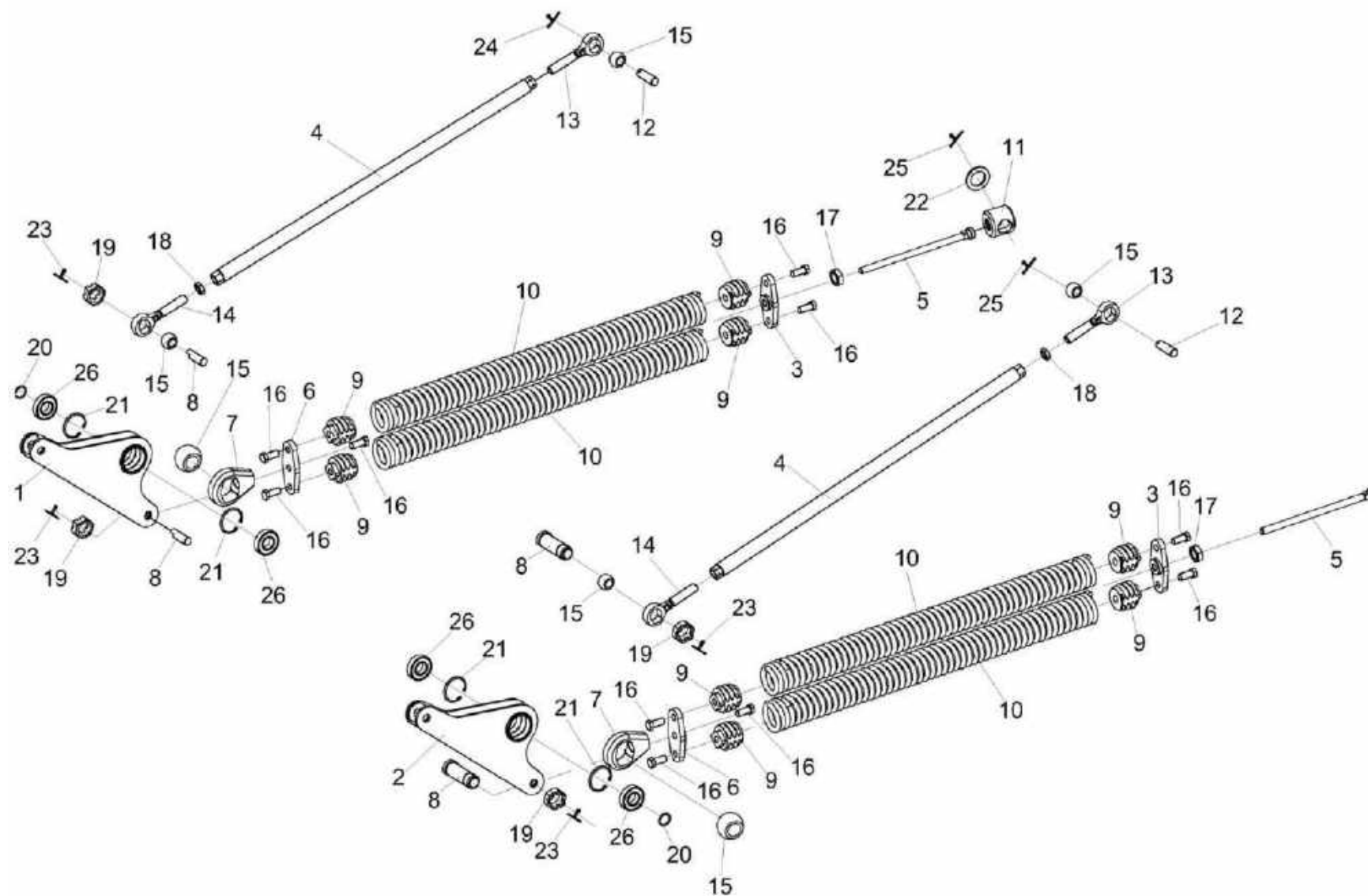

Рисунок 15 – Установка вала нижнего КЗК-12-183600Б

№ рис	№ поз	Обозначение	Наименование	Куда входит	
				Обозначение	Кол. на 1 сб. ед.
УСТАНОВКА ВАЛА НИЖНЕГО КЗК-12-1836000Б (рисунок 15)					
15	1-20	КЗК-2-12Т-1800000	Камера наклонная	КЗК-2-12Т-0100000	1
				КЗК-2-12Т-0100000-01	1
	10-14, 16,17,19	КЗК-12-1810100	Установка запасных частей	КЗК-2-12Т-1800000	1
	1	КЗК-10С-1800020	Упор	КЗК-2-12Т-1800000	2
	2	КЗК-2-12Т-1801000	Рама	КЗК-2-12Т-1800000	1
	3	КЗК-12-1836000Б	Вал нижний	КЗК-2-12Т-1800000	1
	4	КЗК-12А-1-1800170А	Упор	КЗК-2-12Т-1800000	2
	5	КЗК-12-1820020	Тяга	КЗК-2-12Т-1800000	1
	6	КЗК-12-1820020-01	Тяга	КЗК-2-12Т-1800000	1
	7	КЗК-12А-1-1800619А	Пружина	КЗК-2-12Т-1800000	2
	8	КЗК-12-1820605	Ось	КЗК-2-12Т-1800000	2
	9	КЗК 1770616	Гайка	КЗК-2-12Т-1800000	2
	10	КЗК-12-1817401	Гребенка	КЗК-12-1810100	2
	11	КЗК-12-1817605	Шплинт изогнутый	КЗК-12-1810100	8
12	КЗК-12-1817605-01	Шплинт изогнутый	КЗК-12-1810100	16	
13	КЗК-12А-1-1800805	Втулка	КЗК-12-1810100	2	
14		Болт М10-6ех20 – 7796	КЗК-12-1810100	8	

№ рис	№ поз	Обозначение	Наименование	Куда входит	
				Обозначение	Кол. на 1 сб. ед.
15	15		Гайка М24х2-6G – 2526	КЗК-2-12Т-1800000	4
	16		Гайка М10-6G – 5915	КЗК-12-1810100	2
	17		Шайба С.10.01 – 11371	КЗК-12-1810100	2
	18		Шплинт 6,3х45 – 397	КЗК-2-12Т-1800000	2
	19		Гайка М10-8 DIN 980	КЗК-12-1810100	8
	20		Гайка М16-10 DIN 985	КЗК-2-12Т-1800000	2

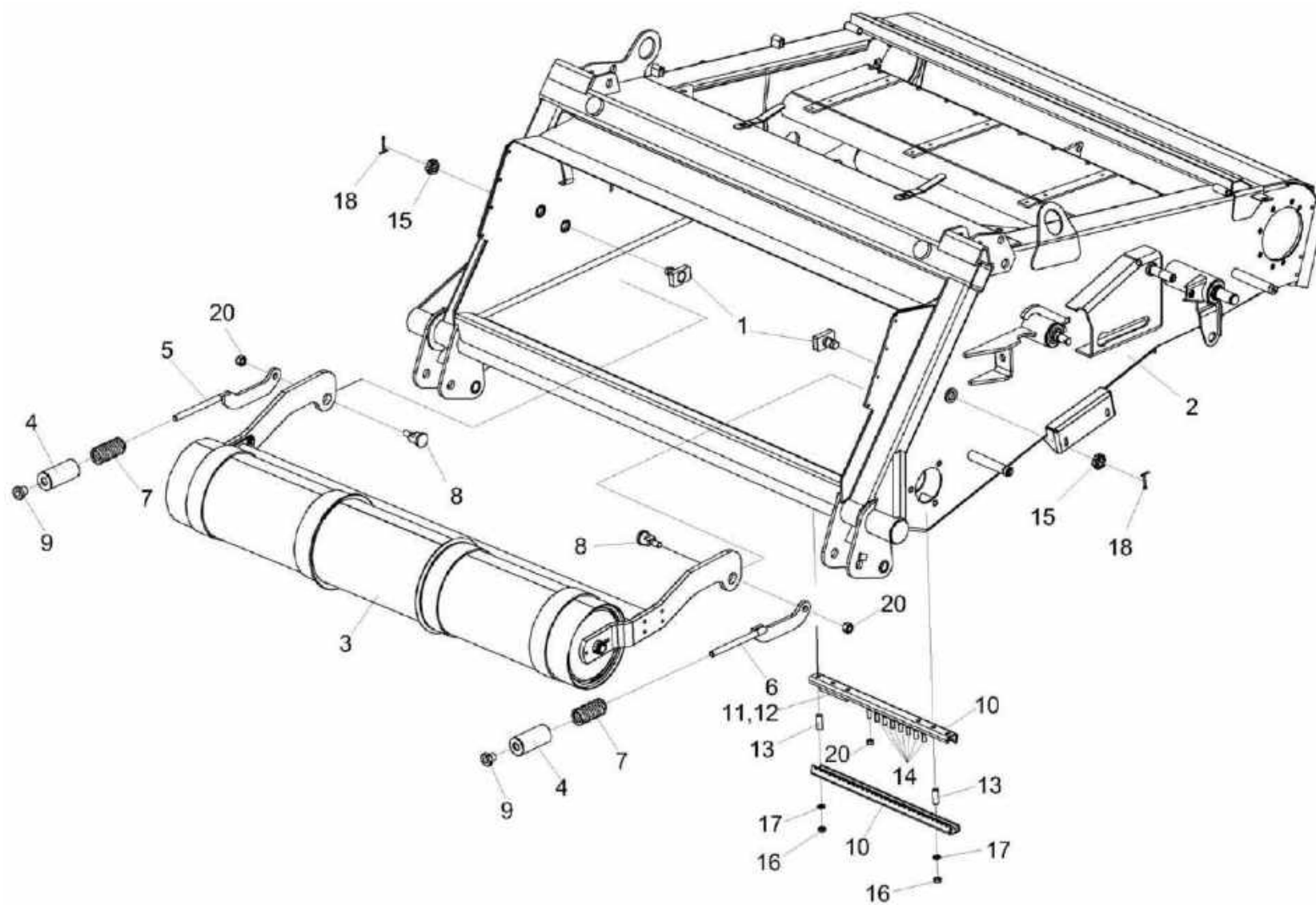

Рисунок 16 – Вал нижний КЗК-12-1836000Б

№ рис	№ поз	Обозначение	Наименование	Куда входит	
				Обозначение	Кол. на 1 сб. ед.
ВАЛ НИЖНИЙ КЗК-12-1836000Б (рисунок 16)					
16	1-20	КЗК-12-1836000Б	Вал нижний	КЗК-2-12Т-1800000	1
	3,10,14,17	КЗК-12-1836150	Рычаг	КЗК-12-1836000Б	1
	4,10,14,17	КЗК-12-1836150-01	Рычаг	КЗК-12-1836000Б	1
	1	КЗК-12-1826160	Поперечина	КЗК-12-1836000Б	1
	2	КЗК-12-1846100	Барабан	КЗК-12-1836000Б	1
	3	КЗК-12-1836413	Рычаг	КЗК-12-1836150	1
	4	КЗК-12-1836413-01	Рычаг	КЗК-12-1836150-01	1
	5	КЗК-12-1806101	Корпус подшипника	КЗК-12-1836000Б	2
	6	КЗК-12-1806416	Шайба	КЗК-12-1836000Б	1
	7	КЗК-12-1806417	Шайба	КЗК-12-1836000Б	8 наиб.кол.
	8	КЗК-12-1806421	Шайба	КЗК-12-1836000Б	2
	9	КЗК-12-1846403	Пластина	КЗК-12-1836000Б	4
	10	КЗК 1776408-01	Донышко	КЗК-12-1836150 КЗК-12-1836150-01	1 1
11	КЗК-12-1826609	Вал	КЗК-12-1836000Б	1	
12	КЗК-12-1816804А	Втулка	КЗК-12-1836000Б	1	
13	УЭС 0100607	Шайба	КЗК-12-1836000Б	6	

№ рис	№ поз	Обозначение	Наименование	Куда входит	
				Обозначение	Кол. на 1 сб. ед.
16	14		Болт М8-6х16 – 7796	КЗК-12-1836150	2
				КЗК-12-1836150-01	2
	15		Болт М12-6х45– 7796	КЗК-12-1836000Б	6
	16		Гайка М24-6G – 2526	КЗК-12-1836000Б	2
	17		Шайба С.8.01 – 6958	КЗК-12-1836150	2
				КЗК-12-1836150-01	2
	18		Болт DIN 6921-M12x25-8.8-A-A3G	КЗК-12-1836000Б	8
	19		Подшипник 1726306-2RS1	КЗК-12-1836000Б	2
	20		Подшипник 580306ЕК10С17	КЗК-12-1836000Б	2

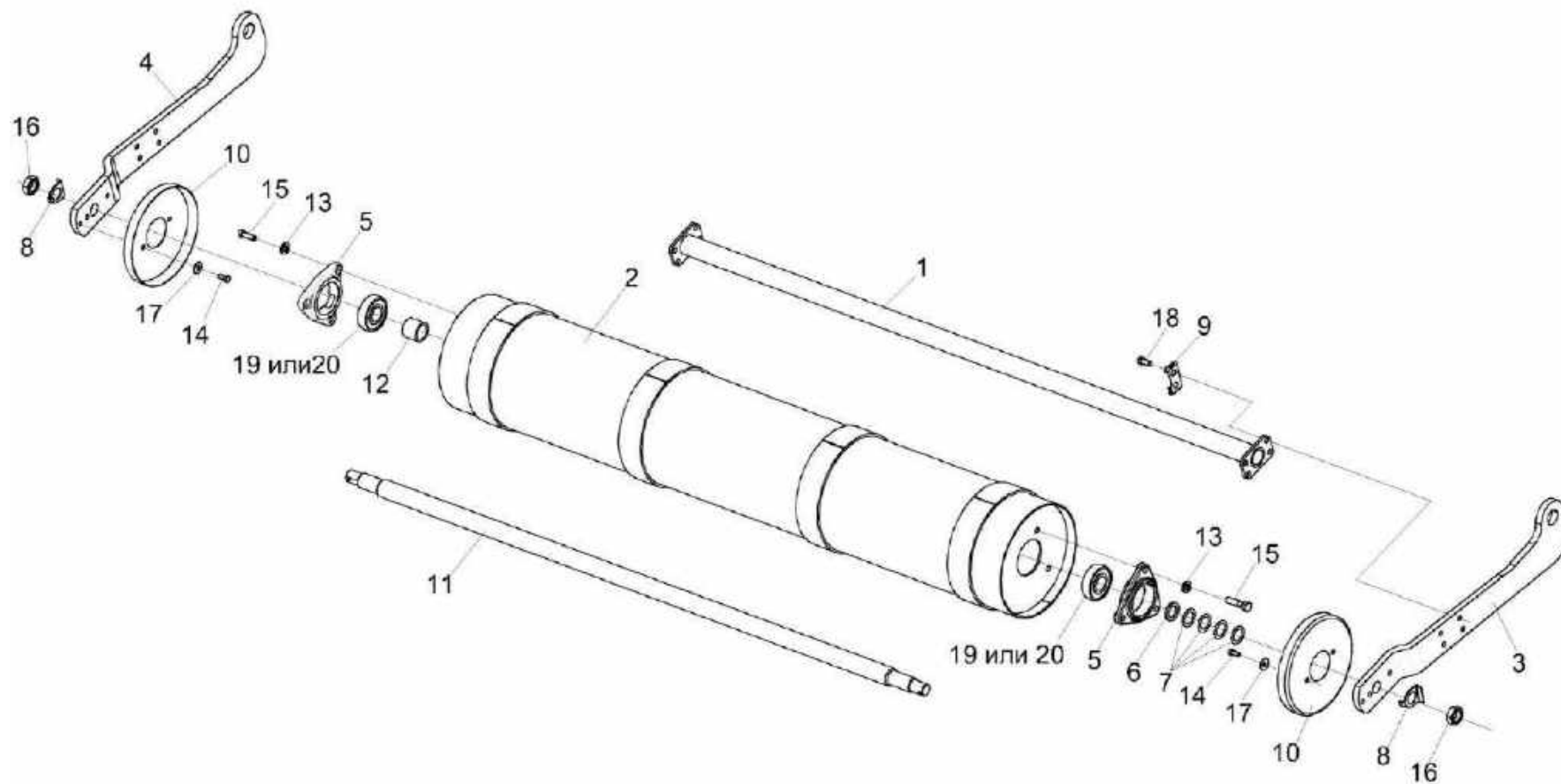

Рисунок 17 – Привод КЗК-2-12Т-1800900

№ рис	№ поз	Обозначение	Наименование	Куда входит	
				Обозначение	Кол. на 1 сб. ед.
ПРИВОД ТРАНСПОРТЕРА КЗК-2-12Т-1800900 (рисунок 17)					
17	1-46	КЗК-2-12Т-1800900	Привод	КЗК-2-12Т-1800000	1
	1	КЗК-10С-1800010	Шпилька	КЗК-2-12Т-1800900	1
	2	КЗК-10С-1800130	Кожух	КЗК-2-12Т-1800900	1
	3	КЗК-10С-1804000	Реверс	КЗК-2-12Т-1800900	1
	4	КЗК-10С-1804110	Упор	КЗК-2-12Т-1800900	1
	5	КЗК-12-1800040	Звездочка	КЗК-2-12Т-1800900	2
	6	КЗК-12-1800070	Блок звездочек	КЗК-2-12Т-1800900	1
	7	КЗК-12-1800080	Блок звездочек	КЗК-2-12Т-1800900	1
	8	КЗК-12-1800090А	Успокоитель	КЗК-2-12Т-1800900	1
	9	КЗК1870210	Опора	КЗК-2-12Т-1800900	1
	10	КЗР1915000	Болт регулировочный	КЗК-2-12Т-1800900	1
	11	КЗК-10С-1800003	Кожух	КЗК-2-12Т-1800900	1
	12	КЗК-2-12Т-1800611	Вал	КЗК-2-12Т-1800900	1
	13	КЗК-10С-1800803	Втулка	КЗК-2-12Т-1800900	1
	14	КЗК-10С-1804403	Направляющая	КЗК-2-12Т-1800900	3
	15	КЗК-12-1800606	Ось	КЗК-2-12Т-1800900	1
	16	КЗК-12-1800609	Шайба	КЗК-2-12Т-1800900	2

№ рис	№ поз	Обозначение	Наименование	Куда входит	
				Обозначение	Кол. на 1 сб. ед.
17	17	КЗК-12-1800612	Колесо	КЗК-2-12Т-1800900	1
	18	КЗК-12-1800618	Втулка	КЗК-2-12Т-1800900	1
	19	КЗК-12-1800625	Втулка	КЗК-2-12Т-1800900	1
	20	КЗК-12-1800626	Втулка	КЗК-2-12Т-1800900	1
	21	КЗК-2-12Т-1800409	Кожух	КЗК-2-12Т-1800900	1
	22	КЗК1770619	Пружина	КЗК-2-12Т-1800900	1
	23	КЗР0350401-02	Шайба	КЗК-2-12Т-1800900	2
					Наиб. кол
	24	КЗР0350401-03	Шайба	КЗК-2-12Т-1800900	1
	25	КПТ0100612А-01	Болт	КЗК-2-12Т-1800900	2
	26	КСН0100665-01	Шайба	КЗК-2-12Т-1800900	5
	27	Н.027.106	Корпус подшипника	КЗК-2-12Т-1800900	1
	28	ЦЕП0004457	Цепь Цепь 16А-2 ISO 606 L=3987,8 мм (157 зв.)	КЗК-2-12Т-1800900	1 20.4 кг
	29		Болт М10-6ех110 – 7796	КЗК-2-12Т-1800900	3
	30		Болт М10-6ех20 – 7796	КЗК-2-12Т-1800900	5
	31		Болт М10-6ех25 – 7796	КЗК-2-12Т-1800900	2
	32		Болт М10-6ех90 – 7796	КЗК-2-12Т-1800900	3
33		Болт М12-6ех55 – 7796	КЗК-2-12Т-1800900	2	

№ рис	№ поз	Обозначение	Наименование	Куда входит	
				Обозначение	Кол. на 1 сб. ед.
17	34		Болт М8-6ех16 – 7796	КЗК-2-12Т-1800900	2
	35		Гайка М10-6G – 5915	КЗК-2-12Т-1800900	3
	36		Гайка М42х1,5-6Н – 11871	КЗК-2-12Т-1800900	2
	37		Гайка М8-6G – 5915	КЗК-2-12Т-1800900	2
	38		Шайба 10Т 65Г – 6402	КЗК-2-12Т-1800900	2
	39		Шайба 8 65Г – 6402	КЗК-2-12Т-1800900	2
	40		Шайба С 10 – 6958	КЗК-2-12Т-1800900	2
	41		Шайба С.10 – 11371	КЗК-2-12Т-1800900	3
	42		Шпонка 14х9х36 – 23360	КЗК-2-12Т-1800900	1
	43		Шпонка 14х9х70 – 23360	КЗК-2-12Т-1800900	2
	44		Гайка М10-8 DIN 980 Арт. 0369 10	КЗК-2-12Т-1800900	5
	45		Звено соединительное 16 А-2 ISO 606	КЗК-2-12Т-1800900	1
	46		Подшипник 1580209С17	КЗК-2-12Т-1800900	1

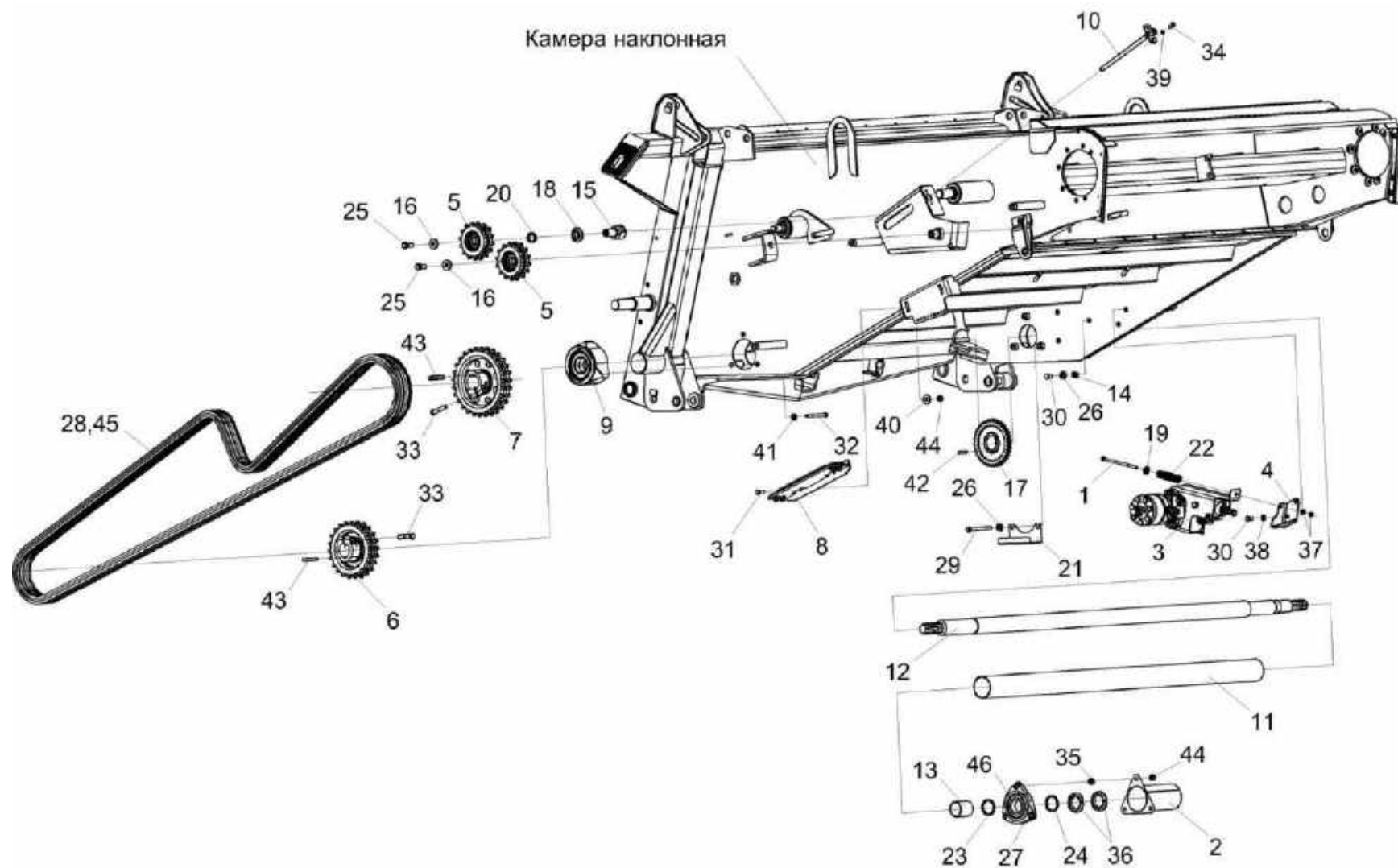

Рисунок 18 – Установка рамки переходной КЗК-12-1818000А

№ рис	№ поз	Обозначение	Наименование	Куда входит	
				Обозначение	Кол. на 1 сб. ед.
УСТАНОВКА РАМКИ ПЕРЕХОДНОЙ КЗК-12-1818000А (рисунок 18)					
18	1-28	КЗК-2-12Т-1800000	Камера наклонная	КЗК-2-12Т-0100000	1
				КЗК-2-12Т-0100000-01	1
	1	КЗК-2-12Т-1801000	Рама	КЗК-2-12Т-1800000	1
	2	КЗК-12-1818000А	Рамка переходная	КЗК-2-12Т-1800000	1
	3	КЗК 1787000	Серьга	КЗК-2-12Т-1800000	2
	4	КЗК-12-1808403	Закрылок	КЗК-2-12Т-1800000	1
	5	КЗК-12-1808403-01	Закрылок	КЗК-2-12Т-1800000	1
	6	КЗК-12-1808416	Щиток	КЗК-2-12Т-1800000	1
	7	КЗК-12-1808416-01	Щиток	КЗК-2-12Т-1800000	1
	8	ЖКЛ 0000609	Шплинт	КЗК-2-12Т-1800000	2
	9	КЗК 1770011	Пластина	КЗК-2-12Т-1800000	2
	10	КЗК 1770202	Втулка	КЗК-2-12Т-1800000	2
	11	КЗК 1770414	Шайба	КЗК-2-12Т-1800000	6
	12	КЗК 1770419	Планка	КЗК-2-12Т-1800000	2
	13	КЗК 1770604-01	Палец	КЗК-2-12Т-1800000	1
	14	КЗК 1770606	Ось	КЗК-2-12Т-1800000	2
15	КЗК 1770622	Ось	КЗК-2-12Т-1800000	2	
16	КЗК 1770622-01	Ось	КЗК-2-12Т-1800000	2	

№ рис	№ поз	Обозначение	Наименование	Куда входит	
				Обозначение	Кол. на 1 сб. ед.
18	17		Болт М6-6ех14 – 7798	КЗК-2-12Т-1800000	8
	18		Болт DIN 6921-M8x25-8.8-A-A3G	КЗК-2-12Т-1800000	2
	19		Болт М10-6ех90 – 7802	КЗК-2-12Т-1800000	2
	20		Болт М10-6ех90 – 7802	КЗК-2-12Т-1800000	2
	21		Гайка М24х2-6G – 2526	КЗК-2-12Т-1800000	4
	22		Гайка М10-6G – 5915	КЗК-2-12Т-1800000	4
	23		Шайба С 8.01 – 6958	КЗК-2-12Т-1800000	44
	24		Шайба С 10.01 – 6958	КЗК-2-12Т-1800000	4
	25		Шайба С.24.01 – 11371	КЗК-2-12Т-1800000	2
	26		Масленка 1.2 – 19853	КЗК-2-12Т-1800000	2
	27		Шплинт 5х32 – 397	КЗК-2-12Т-1800000	2
	28		Шплинт 5х36 – 397	КЗК-2-12Т-1800000	2

№ рис	№ поз	Обозначение	Наименование	Куда входит	
				Обозначение	Кол. на 1 сб. ед.
РАМКА ПЕРЕХОДНАЯ КЗК-12-1818000А (лист 1) (рисунок 19)					
19	1-23	КЗК-12-1818000А	Рамка переходная	КЗК-2-12Т-1800000	1
	11,12,20-23	КЗК 1780010	Ролик	КЗК-12-1818000А	2
	2,12,20-23	КЗК-12-1808080	Ролик	КЗК-12-1818000А	2
	1	КЗК-2-12Т-1801000	Рама	КЗК-12-1818000А	1
	2	КЗК-12-1808070	Ось-эксцентрик	КЗК-12-1808080	2
	3	КЗК 1780001-01	Пластина	КЗК-12-1818000А	2
	4	КЗК 1780002-01	Пластина	КЗК-12-1818000А	1
	5	КЗК 1780401	Шайба	КЗК-12-1818000А	2
	6	КЗК 1780402В-01	Поддон	КЗК-12-1818000А	1
	7	КЗК 1780404	Уголок	КЗК-12-1818000А	1
	8	КЗК 1780404-01	Уголок	КЗК-12-1818000А	1
	9	КЗК 1780404-02	Уголок	КЗК-12-1818000А	2
	10	КЗК 1780404-03	Уголок	КЗК-12-1818000А	2
	11	КЗК 1780602	Ось	КЗК 1780010	2
	12	КЗК 1780603	Ролик	КЗК 1780010 КЗК-12-1808080	2 2
	13	КЗК-12-1808411	Шайба	КЗК-12-1818000А	2
	14	КСН-2-0104432	Шайба	КЗК-12-1818000А	2

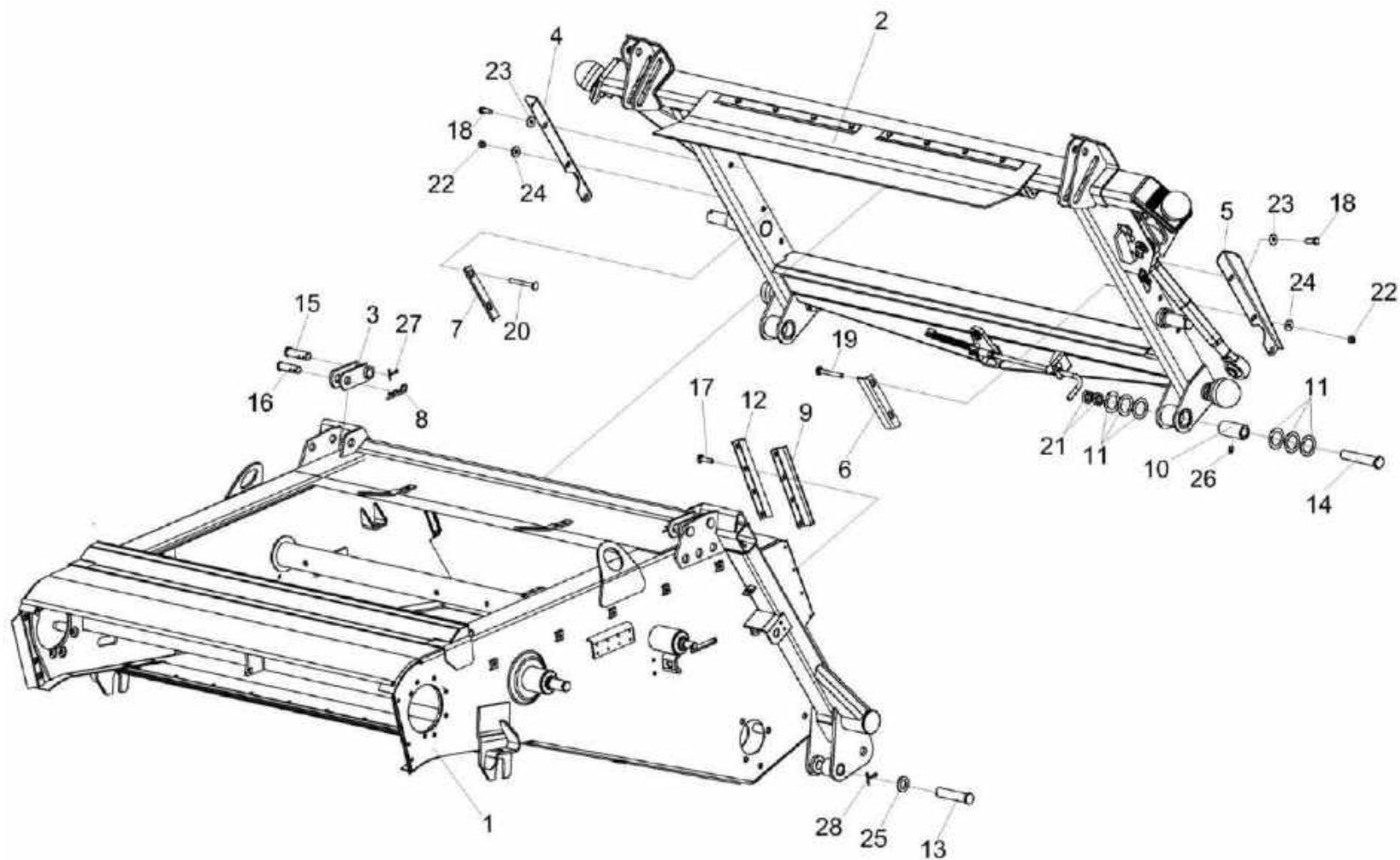
№ рис	№ поз	Обозначение	Наименование	Куда входит		
				Обозначение	Кол. на 1 сб. ед.	
19	15	КСН-2-0104615	Шайба	КЗК-12-1818000А	2	
	16		Болт М8-6ех20 – 7796	КЗК-12-1818000А	8	
	17		Болт М8-6ех25 – 7796	КЗК-12-1818000А	10	
	18		Гайка М24х2-6G – 5915	КЗК-12-1818000А	4	
	19		Шайба С.8.01 – 11371	КЗК-12-1818000А	18	
	20			Кольцо В30 – 13940	КЗК 1780010	2
					КЗК-12-1808080	2
	21			Кольцо В30 – 13942	КЗК 1780010	2
					КЗК-12-1808080	2
	22			Кольцо В62 – 13943	КЗК 1780010	2
КЗК-12-1808080		2				
23		Подшипник 180206 – 8882	КЗК 1780010	4		
			КЗК-12-1808080	4		



Рисунок 20 – Рамка переходная КЗК-12-1818000А (лист 2)

№ рис	№ поз	Обозначение	Наименование	Куда входит	
				Обозначение	Кол. на 1 сб. ед.
РАМКА ПЕРЕХОДНАЯ КЗК-12-1818000А (лист 2) (рисунок 20)					
20	1-40	КЗК-12-1818000А	Рамка переходная	КЗК-2-12Т-1800000	1
	2,9,32	КЗК 1780020	Тяга	КЗК-12-1818000А	1
	3,13,24,30	КЗК 1780060	Фиксатор	КЗК-12-1818000А	1
	5,11,23,27, 35	КЗК-8-17803000-01	Тяга	КЗК-12-1818000А	1
	7,12,15,16, 25	КЗК-12-1808200	Пружина сдвоенная	КЗК-12-1818000А	1
	1	КЗК-2-12Т-1801000	Рама	КЗК-12-1818000А	1
	2	КЗК 1780030	Рукоятка	КЗК 1780020	1
	3	КЗК 1780070	Палец	КЗК 1780060	1
	4	КЗК 1786000	Фиксатор	КЗК-12-1818000А	1
	5	КЗК-9-1808310-01	Стяжка	КЗК-8-17803000-01	1
	6	КЗК-9-1808500	Рычаг	КЗК-12-1818000А	1
7	КЗК-12-1808210	Пробка	КЗК-12-1808200	1	
8	КЗК-12-1808520	Болт регулировочный	КЗК-12-1818000А	1	
9	КЗР 1560040	Гайка	КЗК 1780020	1	
10	КЗР 1560050	Палец	КЗК-12-1818000А	1	
11	КЗР 1563020	Винт	КЗК-8-17803000-01	1	

№ рис	№ поз	Обозначение	Наименование	Куда входит	
				Обозначение	Кол. на 1 сб. ед.
20	12	КЗР 1567030	Пробка	КЗК-12-1808200	1
	13	КЗК 1780615	Тросик Канат 2,2-Г-1-Ж-Н-1770 – 3069 L=(200±2) мм	КЗК 1780060	1
	14	КЗК-9-1808604	Ось	КЗК-12-1818000А	1
	15	КЗК-12-1808603	Пружина	КЗК-12-1808200	1
	16	КЗК-12-1808605	Тяга	КЗК-12-1808200	1
	17	КЗР 0350803	Шайба	КЗК-12-1818000А	1 наиб. кол.
	18	КЗР 0350803-01	Шайба	КЗК-12-1818000А	1 наиб. кол.
	19	КЗР 1560605	Палец	КЗК-12-1818000А	1
	20	КЗР 1560606А	Шайба сферическая	КЗК-12-1818000А	1
	21	КЗР 1560804	Втулка	КЗК-12-1818000А	1
	22	КЗР 1560805А	Втулка	КЗК-12-1818000А	1
	23	КЗР 1563604	Гайка	КЗК-8-17803000-01	1
	24	КЗР 1590611	Шплинт	КЗК 1780060	1
	25	КИЛ 0126625-03	Пружина	КЗК-12-1808200	1
	26	КПП 0000613-01	Пружина	КЗК-12-1818000А	1
	27	КЗР1563601	Винт	КЗК-8-17803000-01	1

№ рис	№ поз	Обозначение	Наименование	Куда входит	
				Обозначение	Кол. на 1 сб. ед.
20	28	ПДВ 0100807	Кольцо	КЗК-12-1818000А	1
	29	А 61.07.001	Шплинт	КЗК-12-1818000А	1
	30	852607-8607054	Втулка тросика	КЗК 1780060	2
	31		Подшипник 580306С17	КЗК-12-1818000А	1
	32		Гайка М12-6G – 5916	КЗК 1780020	1
	33		Гайка М16-6G – 5915	КЗК-12-1818000А	1
	34		Гайка М16-6G – 2526	КЗК-12-1818000А	1
	35	А61.02.003	Контргайка	КЗК-8-17803000-01	1
	36		Шайба С.10.01 – 11371	КЗК-12-1818000А	1
	37		Шайба С.16.01 – 11371	КЗК-12-1818000А	1
	38		Шплинт 3,2х20 – 397	КЗК-12-1818000А	1
	39		Шплинт 4х22 – 397	КЗК-12-1818000А	1
	40		Кольцо В30 – 13940	КЗК-12-1818000А	2

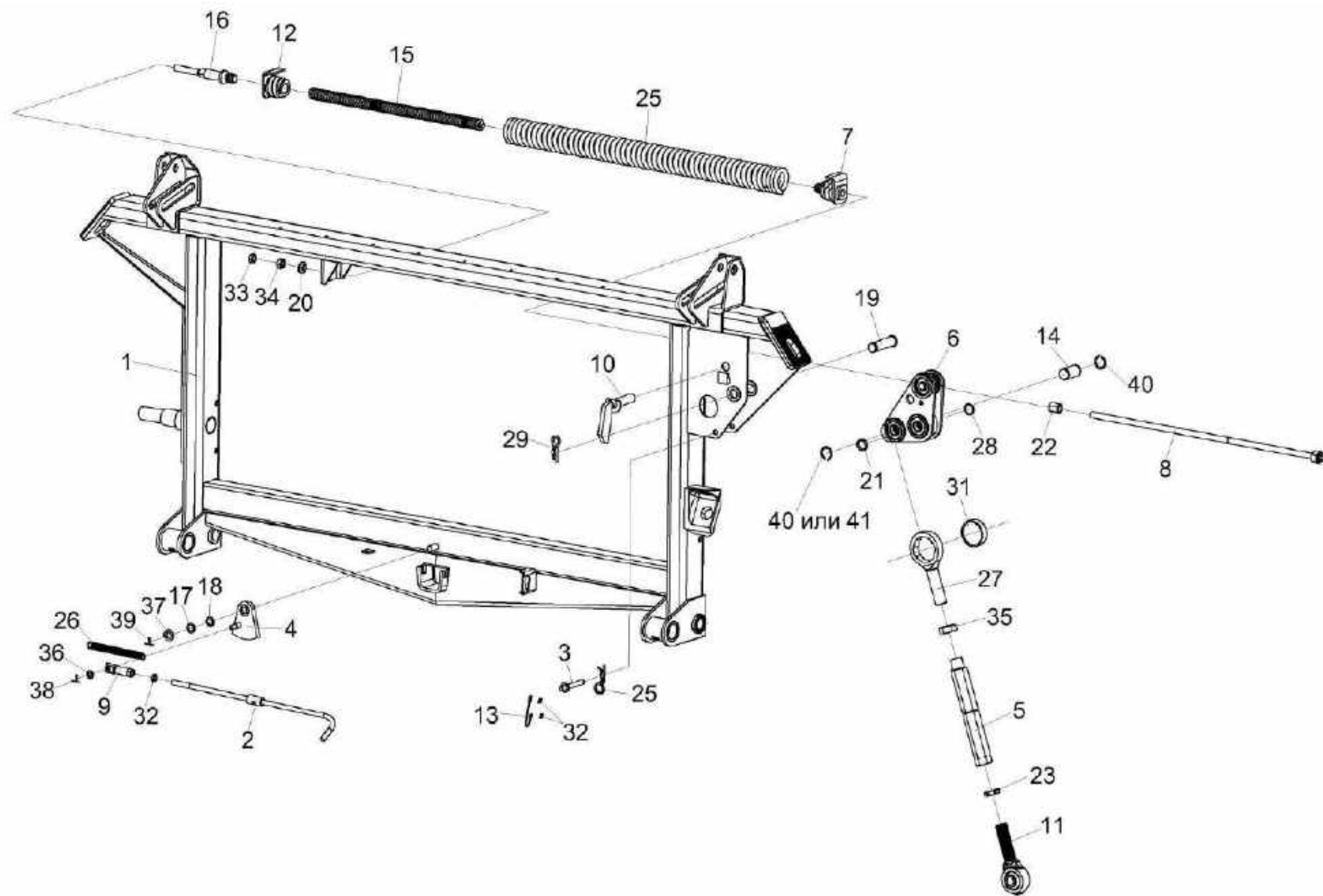

Рисунок 21 – Рычаг КЗК-12-1808500

№ рис	№ поз	Обозначение	Наименование	Куда входит	
				Обозначение	Кол. на 1 сб. ед.
РЫЧАГ КЗК-12-1808500 (рисунок 21)					
21	1-8	КЗК-12-1808500	Рычаг	КЗК-12-1818000А	1
	1	КЗК-12-1808510	Рычаг	КЗК-12-1808500	1
	2	КЗР 1564601А	Ось	КЗК-12-1808500	1
	3		Кольцо В47 – 13941	КЗК-12-1808500	2
	4		Кольцо В47 – 13943	КЗК-12-1808500	2
	5		Кольцо В52 – 13941	КЗК-12-1808500	2
	6		Кольцо В52 – 13943	КЗК-12-1808500	2
	7		Подшипник 180204 – 8882	КЗК-12-1808500	2
8		Подшипник 180205 – 8882	КЗК-12-1808500	2	

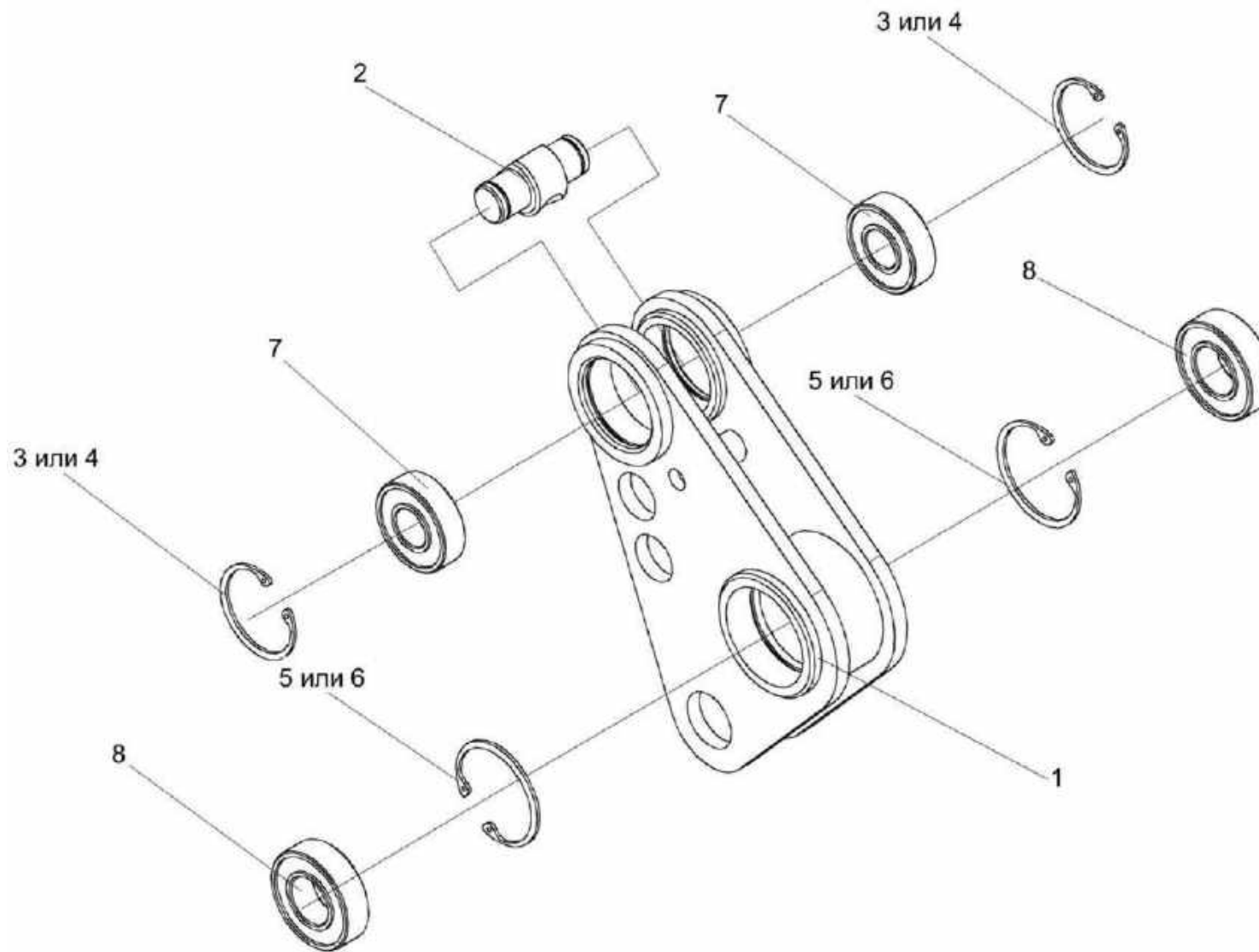
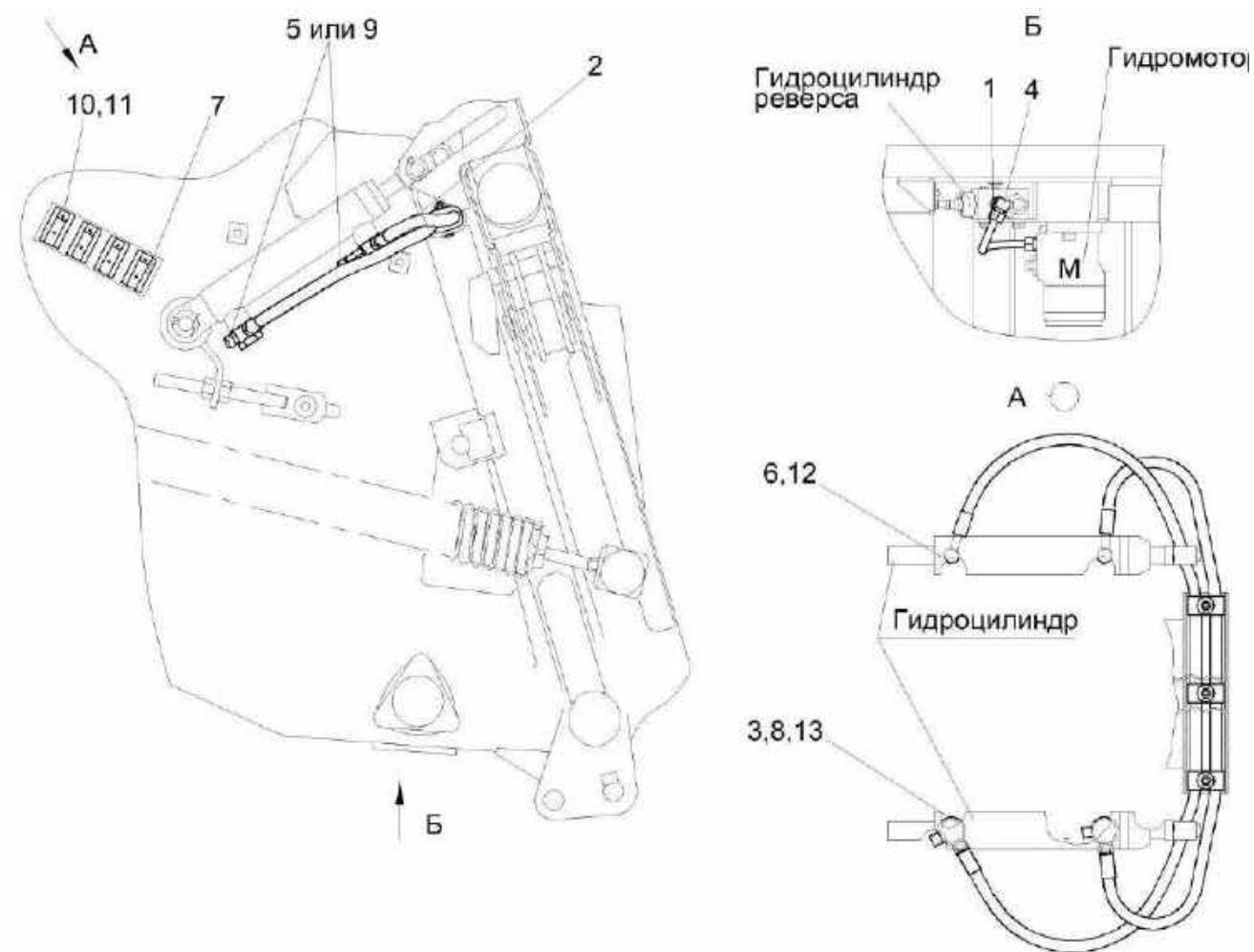

Рисунок 22 – Система гидравлическая камеры наклонной КЗК-10С-1790000

№ рис	№ поз	Обозначение	Наименование	Куда входит	
				Обозначение	Кол. на 1 сб. ед.
СИСТЕМА ГИДРАВЛИЧЕСКАЯ КАМЕРЫ НАКЛОННОЙ КЗК-10С-1790000 (рисунок 22)					
22	1-13	КЗК-10С-1790000	Система гидравлическая камеры наклонной	КЗК-2-12Т-1800000	1
	1	КЗК-10С-1790800	Трубопровод	КЗК-10С-1790000	1
	2	КЗК-10-1790020	Пакет рукавов	КЗК-10С-1790000	1
	3	КЗК1790010	Тройник поворотный	КЗК-10С-1790000	2
	4	УЭС0603610	Угольник	КЗК-10С-1790000	1
	5	ЗПГ0600001-01	Заглушка	КЗК-10С-1790000	2
	6	КЗК-12-0602616	Штуцер	КЗК-10С-1790000	2
	7	КЗР0360002	Держатель	КЗК-10С-1790000	4
	8	ПКК0113637	Болт поворотного угольника	КЗК-10С-1790000	2
	9	171-7899-0513	Заглушка	КЗК-10С-1790000	2
	10		Винт В.М6-6ex12 – 17473	КЗК-10С-1790000	8
	11		Шайба 6Т 65Г – 6402	КЗК-10С-1790000	8
	12		Кольцо 017-021-25-2-2 - 18829/9833	КЗК-10С-1790000	2
	13		Прокладка 20 М1 – 23358	КЗК-10С-1790000	4

СОДЕРЖАНИЕ

1 Правила пользования каталогом	3
2 Указатель рисунков	4
3 Сборочные единицы и детали	14
4 Приложение А	749
Каталог деталей и сборочных единиц	
Камера наклонная КЗК-2-12Т-1800000	