

**КОМБАЙН ЗЕРНОУБОРОЧНЫЙ САМОХОДНЫЙ**

**КЗС-3219КР “GS3219”**

**(Молотилка самоходная КЗК-3219-0100000 и КЗК-3219-0100000-01)**

**Каталог деталей и сборочных единиц**

**КЗК-3219-0100000 КДС**

Версия 05



## 1 ПРАВИЛА ПОЛЬЗОВАНИЯ КАТАЛОГОМ

Каталог деталей и сборочных единиц предназначен для составления заявок на запасные части, необходимые при техническом обслуживании и ремонте комбайна зерноуборочного КЗС-3219КР.

Каталоги деталей и сборочных единиц адаптеров, входящих в состав комбайна, отдельными документами прикладываются к адаптерам.

Каталог содержит перечень деталей и сборочных единиц комбайна зерноуборочного КЗС-3219КР, сведения об их количестве на сборочную единицу. Каталог иллюстрирован.

При составлении заявок на запасные части достаточно в указателе иллюстраций правильно определить номер рисунка, на рисунке номер позиции детали или сборочной единицы и в спецификации напротив соответствующей позиции в графе «Обозначение»- искомую деталь или сборочную единицу.

В спецификациях сборочные единицы и детали расположены следующим образом:

- сборочные единицы;
- детали;
- стандартные изделия.

Обозначения сборочных единиц и деталей в группе и подгруппе приведены в возрастающем порядке.

В обозначение стандартных изделий входят параметры изделия и последними цифрами после тире - обозначение ГОСТа на данное изделие.

Изготовитель постоянно проводит работы по совершенствованию конструкции комбайна зерноуборочного КЗС-3219КР, в связи с чем возможны отдельные изменения в конструкции, не отраженные в настоящем каталоге.

## 2 УКАЗАТЕЛЬ РИСУНКОВ

№ рис	Обозначение рисунка	Стр.	№ рис	Обозначение рисунка	Стр.
1	Комбайн зерноуборочный самоходный КЗС-3219КР КЗК-3219-0000000 и КЗК-3219-0000000-01	17	12	Доска стрясная КЗК-3219-0280000	51
2	Молотилка самоходная КЗК-3219-0100000 и КЗК-3219-0100000-01	19	13	Рычаг КЗК-3219-0205040 и КЗК-3219-0205040-01	55
3	Молотилка самоходная КЗК-3219-0100000 и КЗК-3219-0100000-01 (вид слева)	21	14	Стан решетный верхний КЗК-3219-0260000А	57
4	Молотилка самоходная КЗК-3219-0100000 и КЗК-3219-0100000-01 (вид справа)	26	15	Доска скатная КЗК-3219-0270000	60
5	Молотилка самоходная КЗК-3219-0100000 и КЗК-3219-0100000-01 (вид спереди)	30	16	Установка шатуна КЗР 0202030Е и шкивов КЗК-12-0202109А, КЗК-12-0202111А	61
6	Очистка КЗК-3219-0205000 (лист 1)	32	17	Установка контрпривода вариатора КЗК-12-0202500В	64
7	Очистка КЗК-3219-0205000 (лист 2)	35	18	Контрпривод вариатора КЗК-12-0202500В	67
8	Установка шкивов КЗК-3219-0205070 и КЗК-12-0202860А-01	38	19	Привод КЗК-12-0202690Б и КЗК-12-0202700	72
9	Шкив КЗК-3219-0205070 и КЗК-12-0202860А-01	41	20	Шкив ведомый КЗК-12-0217400-01	74
10	Установка привода доски стрясной КЗК-3219-0280000 (вид слева)	42	21	Установка шкивов на шнек распределительный КЗК-10-0202770А	76
11	Установка привода доски стрясной КЗК-3219-0280000 (вид справа)	47	22	Установка цепного привода элеватора колосового	79
			23	Муфта фрикционная КЗК 0219020Б-01	82

КЗК-3219-0100000 КДС (Версия 05)

№ рис	Обозначение рисунка	Стр.	№ рис	Обозначение рисунка	Стр.
24	Установка привода устройства домолачивающего	84	37	Вариатор барабана КЗК 0108100-01	117
25	Устройство домолачивающее КЗК 0207000В-01	87	38	Вариатор барабана КЗК-810-1-0123000	120
26	Аппарат молотильный КЗК-3219-3-0102000А (установка битера отбойного)	91	39	Фланец КЗК-3219-0102200	123
27	Аппарат молотильный КЗК-3219-3-0102000А (установка барабана молотильного)	95	40	Фланец КЗК-3219-0102750	124
28	Аппарат молотильный КЗК-3219-3-0102000А (установка барабана ускоряющего)	99	41	Подбарабанье КЗК-3219-0103000	126
29	Аппарат молотильный КЗК-3219-3-0102000А (привод отбойного битера)	103	42	Подбарабанье КЗК-12-0103030-01	128
30	Аппарат молотильный КЗК-3219-3-0102000А (камнеуловитель, подбарабанья)	106	43	Барабан молотильный КЗК-12-0104100-01	130
31	Опоры КЗК-12-0102840 и КЗК-12-0102840-01	109	44	Камнеуловитель КЗК-12-0102670	133
32	Опоры КЗК 0102350 и КЗК К0102350-01	110	45	Установка механизма подъема подбарабаний КЗК-3219-0115000 (лист 1)	135
33	Установка привода отбойного битера КЗК-810-1-0102500	111	46	Установка механизма подъема подбарабаний КЗК-3219-0115000 (лист 2)	137
34	Ролик КЗК-3219-0102510	114	47	Установка механизма подъема подбарабаний КЗК-3219-0115000 (лист 3)	140
35	Битер отбойный КЗК-3321-1-0105010	115	48	Стяжки КЗК-3219-0115040, КЗК-3219-0115040-01, КЗК-3219-0115040-02	143
36	Шкив КЗК-12-16-0102430	116	49	Редуктор КЗК-12-0123000	145
			50	Водило КЗК-12-0123020	148

КЗК-3219-0100000 КДС (Версия 05)

№ рис	Обозначение рисунка	Стр.	№ рис	Обозначение рисунка	Стр.
51	Пружина КЗР 0202780А-01	<b>150</b>	65	Фартук КЗК-3219-0212380А	<b>181</b>
52	Установка роторного соломосепаратора КЗК-3219-0212000	<b>152</b>	66	Редуктор КЗК-16-1-0204000	<b>182</b>
53	Соломосепаратор роторный КЗК-3219-0212010А (лист 1)	<b>154</b>	67	Редуктор КЗК-16-6-0204000	<b>187</b>
54	Соломосепаратор роторный КЗК-3219-0212010А (лист 2)	<b>156</b>	68	Опора КЗК-3219-0212290	<b>192</b>
55	Соломосепаратор роторный КЗК-3219-0212010А (лист 3)	<b>158</b>	69	Ротор КЗК-3219-0213200Б и КЗК-3219-0213200Б-01	<b>194</b>
56	Соломосепаратор роторный КЗК-3219-0212010А (лист 4)	<b>160</b>	70	Опора КЗК-3219-0213550	<b>198</b>
57	Соломосепаратор роторный КЗК-3219-0212010А (лист 5)	<b>163</b>	71	Ступица КЗК-16-1-0213410	<b>200</b>
58	Горловина КЗК-3321-1-0212020	<b>165</b>	72	Элеватор колосовой КЗК 0208000Б-04	<b>202</b>
59	Установка трубопроводов КЗК-3219-0212220	<b>168</b>	73	Цепь элеватора КЗР 0208080Г	<b>205</b>
60	Установка капота КЗК-3219-0228300А	<b>170</b>	74	Боковина левая КЗК-3219-0202250	<b>207</b>
61	Капот КЗК-3219-0228000А	<b>172</b>	75	Боковина правая КЗК-3219-0202260	<b>210</b>
62	Установка ресиверов КЗК-3219-0800010	<b>175</b>	76	Тяга КЗК-3219-0205020 и КЗК-3219-0205020-01	<b>213</b>
63	Ресивер КЗК-3219-0800030	<b>178</b>	77	Рычаг КЗК-3219-0205060 и КЗК-3219-0205060-01	<b>215</b>
64	Ресивер КЗК-12А-10-1-0800050	<b>179</b>	78	Шкив КЗК-3219-0205130	<b>217</b>
			79	Рычаг КЗК 0202400В	<b>219</b>
			80	Пружины КЗК 0202840А и КЗК-10-0202850	<b>220</b>

КЗК-3219-0100000 КДС (Версия 05)

№ рис	Обозначение рисунка	Стр.	№ рис	Обозначение рисунка	Стр.
81	Стяжка КЗК 0202990А	<b>222</b>	97	Установка прицепного устройства КЗК-3219-0101030	<b>261</b>
82	Рычаг КЗК-10-0202440	<b>223</b>	98	Устройство прицепное КИС 0122000А	<b>263</b>
83	Шасси КЗК-3219-0111000А (общий вид)	<b>225</b>	99	Установка моста ведущего КЗК-3219-0111200	<b>265</b>
84	Шасси КЗК-3219-0111000А (вид сбоку)	<b>227</b>	100	Установка тросов управления стояночным тормозом КЗК-3219-0119610	<b>267</b>
85	Шасси КЗК-3219-0111000А (вид сверху)	<b>231</b>	101	Установка тормозных трубопроводов КЗК-3219-0119630	<b>269</b>
86	Установка вентилятора КЗК-3219-0217500	<b>234</b>	102	Мост ведущих колес КЗК-12А-12-0107000 (лист 1)	<b>271</b>
87	Вентилятор КЗК-3219-0217000 (лист 1)	<b>237</b>	103	Мост ведущих колес КЗК-12А-12-0107000 (лист 2)	<b>274</b>
88	Вентилятор КЗК-3219-0217000 (лист 2)	<b>239</b>	104	Редуктор бортовой КЗК-12А-12-0107020 (изображено) и КЗК-12А-12-0107020-01 (зеркальное отображение)	<b>277</b>
89	Крылач КЗК-3219-0217020А	<b>242</b>	105	Кронштейн КЗК-12А-12-0107110 (изображено) и КЗК-12А-12-0107110-01 (зеркальное отображение)	<b>282</b>
90	Кожух КЗК-3219-0217100	<b>244</b>	106	Водило КЗК-12А-12-0107210	<b>284</b>
91	Блок шнеков КЗК-3219-0218010А (лист 1)	<b>246</b>	107	Колесо КЗК-12А-12-0107220	<b>286</b>
92	Блок шнеков КЗК-3219-0218010А (лист 2)	<b>247</b>	108	Коробка передач КЗК-12А-12-0107030 (корпус, крышки)	<b>288</b>
93	Блок шнеков КЗК-3219-0218010А (лист 3)	<b>250</b>			
94	Мост управляемых колёс КЗК-3219-0109200 (лист 1)	<b>253</b>			
95	Мост управляемых колёс КЗК-3219-0109200 (лист 2)	<b>256</b>			
96	Гидроцилиндр УЭС-7-0109200	<b>259</b>			

КЗК-3219-0100000 КДС (Версия 05)

№ рис	Обозначение рисунка	Стр.	№ рис	Обозначение рисунка	Стр.
109	Коробка передач КЗК-12А-12-0107030 (валы, шестерни)	<b>292</b>	124	Муфта КВС-1-0107050	<b>333</b>
110	Дифференциал КЗК-12-0107540	<b>294</b>	125	Муфта КВС-1-0107060	<b>335</b>
111	Механизм переключения передач КЗК-12-0107560	<b>296</b>	126	Установка колес КЗК-810-0100020	<b>337</b>
112	Гидроцилиндр КЗК-12-0107200-01	<b>300</b>	127	Элеватор зерновой КЗК-10-0214000А-01 (лист 1)	<b>339</b>
113	Установка моста ведущего КЗК-3219-0111300	<b>302</b>	128	Элеватор зерновой КЗК-10-0214000А-01 (лист 2)	<b>341</b>
114	Мост ведущих колес КЗК-12-0107500	<b>304</b>	129	Элеватор зерновой КЗК-10-0214000А-01 (лист 3)	<b>344</b>
115	Редуктор бортовой КЗК-10-0107200 (лист 1)	<b>307</b>	130	Элеватор зерновой КЗК-10-0214000А-01 (лист 4)	<b>347</b>
116	Редуктор бортовой КЗК-10-0107200 (лист 2)	<b>310</b>	131	Цепь элеватора КЗК-10-0214160	<b>349</b>
117	Редуктор бортовой КЗК-10-0107200-04 (лист 1)	<b>314</b>	132	Установка бункера КЗК-3321-1-0203000	<b>350</b>
118	Редуктор бортовой КЗК-10-0107200-04 (лист 2)	<b>317</b>	133	Установка крыши бункера КЗК-3219-0134500	<b>353</b>
119	Водило КЗК-10-0107210	<b>321</b>	134	Бункер КЗК-3321-1-0203010 (лист 1)	<b>356</b>
120	Диски нажимные МК-23М.03.030А	<b>323</b>	135	Бункер КЗК-3321-1-0203010 (лист 2)	<b>360</b>
121	Колесо зубчатое МК-23М.03.210	<b>325</b>	136	Редуктор КЗК-12-0209100-02	<b>363</b>
122	Коробка передач КЗК-12-0107530 (корпус, крышки)	<b>326</b>	137	Стакан КЗК-12-0209020	<b>366</b>
123	Коробка передач КЗК-12-0107530 (валы, шестерни)	<b>330</b>	138	Вибродно КЗК-12А-1-0226000 (лист 1)	<b>369</b>
			139	Вибродно КЗК-12А-1-0226000 (лист 2)	<b>372</b>



КЗК-3219-0100000 КДС (Версия 05)

№ рис	Обозначение рисунка	Стр.	№ рис	Обозначение рисунка	Стр.
140	Вибропобудитель КЗК-10-0226100	<b>374</b>	155	Установка соломоизмельчителя КЗК-3321-2-0290600 (лис 2)	<b>411</b>
141	Звездочка КЗР 0219070Б	<b>376</b>	156	Установка соломоизмельчителя КЗК-3321-2-0290600 (лис 3)	<b>414</b>
142	Тяга КЗК-3219-0203300 и КЗК-3219-0203300-01	<b>378</b>	157	Соломоизмельчитель КЗК-3321-2-0290000 (лист 1)	<b>416</b>
143	Раскос КЗК-3219-0203340 и КЗК-3219-0203340-01	<b>380</b>	158	Соломоизмельчитель КЗК-3321-2-0290000 (лист 2)	<b>417</b>
144	Установка шнека загрузного КЗК-3321-1-0216000А	<b>382</b>	159	Соломоизмельчитель КЗК-3321-2-0290000 (лист 3)	<b>420</b>
145	Шнек загрузной КЗК-3321-1-0216010А	<b>385</b>	160	Ротор измельчителя КЗК-12-0290140А	<b>422</b>
146	Редуктор КЗК-3321-1-0245000	<b>389</b>	161	Дефлектор КЗК-3219-0290020 (лист 1)	<b>425</b>
147	Стакан КЗК-3321-1-0245010	<b>391</b>	162	Дефлектор КЗК-3219-0290020 (лист 2)	<b>428</b>
148	Стакан КЗК-3321-1-0245020	<b>394</b>	163	Граблины КЗК-10-0290100 и КЗК-10-0290100-01	<b>430</b>
149	Шнек с отводом КЗК-3219-0206000А и КЗК-3219-0206000А-01	<b>397</b>	164	Заслонка КЗК-3219-0290160	<b>432</b>
150	Отвод с редуктором КЗК-12-0206230А	<b>401</b>	165	Установка газовых пружин КЗК-3321-0290100 и КЗК-3321-0290100-01	<b>434</b>
151	Редуктор КЗК-12-0210000А	<b>403</b>	166	Установка привода соломоизмельчителя КЗК-3219-0290400	<b>456</b>
152	Стакан КЗК-12-0210010	<b>405</b>	167	Шкив КЗК-3219-0290090	<b>440</b>
153	Стакан КЗК-12-0210020	<b>407</b>			
154	Установка соломоизмельчителя КЗК-3321-2-0290600 (лис 1)	<b>409</b>			

КЗК-3219-0100000 КДС (Версия 05)

№ рис	Обозначение рисунка	Стр.	№ рис	Обозначение рисунка	Стр.
168	Опора КЗК-3219-0290330	<b>441</b>	183	Ограничитель КЗК-12-3-0220260	<b>473</b>
169	Рычаг КЗК-3219-0290410	<b>442</b>	184	Шкив КЗК-3219-0220050	<b>475</b>
170	Пружина КЗК-3219-0290470	<b>444</b>	185	Гидромуфта КЗК-14-0125040	<b>476</b>
171	Установка первой ступени привода соломоизмельчителя КЗК-3321-1-0291000	<b>446</b>	186	Установка привода соломосепаратора КЗК-3219-0212100А	<b>478</b>
172	Рычаг КЗК-3219-0291060	<b>449</b>	187	Ролик обводной КЗК-3219-0212310	<b>481</b>
173	Ролик обводной КЗК-3219-0291140	<b>451</b>	188	Ролик обводной КЗК-3219-0212320	<b>483</b>
174	Шкив КЗК-3321-1-0291010	<b>453</b>	189	Ролик обводной КЗК-3219-0212910	<b>485</b>
175	Пружина КЗК-3219-0291180	<b>454</b>	190	Натяжник КЗК-3219-0212650	<b>487</b>
176	Установка половоразбрасывателя КЗК-12-0291100-01	<b>456</b>	191	Пружина КЗК-3219-0212810	<b>489</b>
177	Половоразбрасыватель КЗК-13-0291000	<b>458</b>	192	Установка привода выгрузки КЗК-12А-1-0221100	<b>491</b>
178	Фартук КЗК-3321-2-0290740	<b>461</b>	193	Рычаг КЗК-12-0221110	<b>495</b>
179	Гидросистема половоразбрасывателя КЗК-3219-0612020	<b>463</b>	194	Пружина КЗК-12-0221140А	<b>497</b>
180	Привод главного контрпривода КЗК-3219-0220000	<b>466</b>	195	Ролик КЗК-12-0125110А-01	<b>499</b>
181	Пружина КЗК-12-3-0220050	<b>470</b>	196	Установка привода вибродна КЗК-12А-1-0223000	<b>500</b>
182	Рычаг КЗК-12-3-0220210	<b>471</b>	197	Рычаг КЗК-12А-1-0223010	<b>503</b>
			198	Пружина КЗК-12А-1-0223070	<b>505</b>

КЗК-3219-0100000 КДС (Версия 05)

№ рис	Обозначение рисунка	Стр.	№ рис	Обозначение рисунка	Стр.
199	Пружина КЗК 0202840А-03	<b>506</b>	215	Привод вентилятора КЗК-3219-0106200	<b>542</b>
200	Пружина КЗК-10-0100580	<b>507</b>	216	Рычаг КЗК-3219-0106230	<b>544</b>
201	Рычаг КЗК-10-0100590	<b>509</b>	217	Пружина КГС-1-0116750-01	<b>546</b>
202	Рычаг КЗК-10-0100620	<b>511</b>	218	Установка гидроарматуры КЗК-3219-0601710	<b>548</b>
203	Рычаг КЗК-10-0100680А	<b>513</b>	219	Установка бачка расширительного КЗК-3219-0106070	<b>549</b>
204	Пружина КЗК-10-0100720А	<b>515</b>	220	Установка труб КЗК-3219-0106100 (лист 1)	<b>553</b>
205	Установка двигателя КЗК-3219-0106000	<b>517</b>	221	Установка труб КЗК-3219-0106100 (лист 2)	<b>556</b>
206	Двигатель КЗК-3219-0106010 (лист 1)	<b>519</b>	222	Установка ограждения КЗК-3219-0106330	<b>559</b>
207	Двигатель КЗК-3219-0106010 (лист 2)	<b>521</b>	223	Установка компрессора КЗК-3219-0106400	<b>561</b>
208	Двигатель КЗК-3219-0106010 (лист 3)	<b>524</b>	224	Мультипликатор КЗК-3219-0114000-02	<b>563</b>
209	Двигатель КЗК-3219-0106010 (лист 4)	<b>526</b>	225	Амортизатор КЗК-10-0106160	<b>567</b>
210	Двигатель КЗК-3219-0106010 (лист 5)	<b>529</b>	226	Установка скобы КЗК-10С-0106180	<b>568</b>
211	Установка муфты КЗК-3219-0106020	<b>531</b>	227	Установка сливных рукавов КЗК-12-3-0106490	<b>569</b>
212	Радиатор КЗК-3219-0106040	<b>533</b>	228	Установка растяжки КЗК-12-3-0126670	<b>572</b>
213	Установка радиатора КЗК-3219-0106050	<b>536</b>	229	Опора КЗК-12-3-0220090А	<b>574</b>
214	Установка вентилятора КЗК-3219-0106130	<b>539</b>			

КЗК-3219-0100000 КДС (Версия 05)

№ рис	Обозначение рисунка	Стр.	№ рис	Обозначение рисунка	Стр.
230	Амортизатор СЭУ 0400410	<b>575</b>	243	Площадка управления КЗК-3219-0119000-01 (лист 2)	<b>610</b>
231	Установка электрооборудования моторной установки КЗК-12-12-0726000	<b>576</b>	244	Колонка рулевая КЗК-3219-0119230	<b>614</b>
232	Установка фильтра воздушного КЗК-3219-0106080 (лист 1)	<b>578</b>	245	Установка колеса рулевого КЗК-12-0122600-02	<b>616</b>
233	Установка фильтра воздушного КЗК-3219-0106080 (лист 2)	<b>581</b>	246	Колесо рулевое КЗК-12-0122300	<b>617</b>
234	Воздухозаборник вращающийся КЗК-12-3-0126420	<b>584</b>	247	Каркас КЗК-12-12-0119240	<b>618</b>
235	Установка глушителя КЗК-12-3-0126520	<b>586</b>	248	Кардан 50-3401060	<b>621</b>
236	Установка топливного оборудования КЗК-3219-0126600 (лист 1)	<b>589</b>	249	Сиденье КЗК-3219-0119290-01	<b>623</b>
237	Установка топливного оборудования КЗК-3219-0126600 (лист 2)	<b>592</b>	250	Блок управления КЗК-3219-0119890	<b>624</b>
238	Установка топливного оборудования КЗК-3219-0126600 (лист 3)	<b>595</b>	251	Рычаг КЗК-3219-0119920	<b>626</b>
239	Установка топливного оборудования КЗК-3219-0126600 (лист 4)	<b>598</b>	252	Пульт управления КЗК-3219-0119500	<b>629</b>
240	Установка топливного оборудования КЗК-3219-0126600 (лист 5)	<b>601</b>	253	Привод КЗК-3219-0119380	<b>692</b>
241	Клапан сливной КВС-1-0101180	<b>604</b>	254	Колонка привода УЭС 0300710	<b>633</b>
242	Площадка управления КЗК-3219-0119000-01 (лист 1)	<b>606</b>	255	Установка троса ГСТ КЗК-3219-0119620	<b>635</b>
			256	Установка механизма переключения передач КЗК-3219-0119650	<b>637</b>
			257	Установка кабины КЗК-3219-0120000	<b>640</b>
			258	Кабина КЗК-3219-0120010 (лист 1)	<b>642</b>

КЗК-3219-0100000 КДС (Версия 05)

№ рис	Обозначение рисунка	Стр.	№ рис	Обозначение рисунка	Стр.
259	Кабина КЗК-3219-0120010 (лист 2)	<b>644</b>	273	Установка компрессора КЗК-3219-0113100	<b>678</b>
260	Кабина КЗК-3219-0120010 (лист 3)	<b>647</b>	274	Установка конденсатора КЗК-3219-0113080	<b>680</b>
261	Кабина КЗК-3219-0120010 (лист 4)	<b>651</b>	275	Установка ресивера КЗК-8-3-0113050	<b>682</b>
262	Дверь КЗК-12-0131070	<b>654</b>	276	Установка хомута КЗК-1420-0113070	<b>683</b>
263	Ручка КЗК-12-0131010	<b>657</b>	277	Установка испарителя КЗК-3219-0113020	<b>684</b>
264	Дверь КЗК-3219-0120130	<b>659</b>	278	Установка испарителя КЗК-3219-0113020-01	<b>688</b>
265	Крышка КЗК-12-0120530А	<b>662</b>	279	Установка стеклоомывателя КЗК-12-0120460	<b>692</b>
266	Сиденье дополнительное КВС-1-0129660	<b>664</b>	280	Установка канистры КЗК-3219-0100620	<b>694</b>
267	Установка климатическая КЗК-3219-0113000 и КЗК-3219-0113000-01	<b>665</b>	281	Установка капотов и ограждений КЗК-3219-0128000 (лист 1)	<b>697</b>
268	Установка оборудования кондиционера КЗК-3219-0113010 (Лист 1)	<b>666</b>	282	Установка капотов и ограждений КЗК-3219-0128000 (лист 2)	<b>701</b>
269	Установка оборудования кондиционера КЗК-3219-0113010 (Лист 2)	<b>668</b>	283	Кожухи боковые КЗК-12А-1-0128530 и КЗК-12А-1-0128530-01	<b>704</b>
270	Установка оборудования кондиционера КЗК-3219-0113010-01 (Лист 1)	<b>671</b>	284	Замок КВС-1-0160240	<b>707</b>
271	Установка оборудования кондиционера КЗК-3219-0113010-01 (Лист 2)	<b>673</b>	285	Упор КЗК-12-0128950	<b>709</b>
272	Установка компрессора КЗК-3219-0113030	<b>676</b>	286	Установка крыши КЗК-3219-0124000	<b>710</b>
			287	Установка площадки обслуживания КЗК-3219-0131000	<b>713</b>

КЗК-3219-0100000 КДС (Версия 05)

№ рис	Обозначение рисунка	Стр.	№ рис	Обозначение рисунка	Стр.
288	Лестница КЗК-1420-0131830	<b>716</b>	302	Гидронасос двухсекционный КЗК-3219-0601120	<b>746</b>
289	Установка бампера КЗК-12А-1-0132000	<b>718</b>	303	Крестовина КЗК-12-0601330	<b>749</b>
290	Фары КЗК-12А-1-0132040 и КЗК-12А-1-0132040-01	<b>720</b>	304	Установка рукавов радиатора КЗК-3219-0601720	<b>750</b>
291	Установка трапа КЗК-3321-2-0117000	<b>722</b>	305	Гидросистема рабочих органов и рулевого управления КЗК-3219-0602000 (лист 1)	<b>753</b>
292	Установка поручня КЗК-3321-2-0117040	<b>725</b>	306	Гидросистема рабочих органов и рулевого управления КЗК-3219-0602000 (лист 2)	<b>759</b>
293	Тяга КЗК-12-0117090А	<b>728</b>	307	Гидросистема рабочих органов и рулевого управления КЗК-3219-0602000 (лист 3)	<b>763</b>
294	Установка щитка КЗК-3321-2-0117050	<b>729</b>	308	Насос-дозатор КЗК-3219-0602100	<b>766</b>
295	Рама КЗК-12-0117010Б	<b>731</b>	309	Гидроблок пятисекционный КЗК-3219-0602310	<b>767</b>
296	Трап КЗК-12-0117030А	<b>734</b>	310	Разъем многофункциональный КЗК-3219-0602350	<b>769</b>
297	Гидросистема КЗК-3219-0600000	<b>737</b>	311	Манометр КЗК-3219-0602390	<b>770</b>
298	Гидросистема привода ходовой части КЗК-3219-0601000 (лисит 1)	<b>739</b>	312	Фильтр сливной КЗК-3219-0602400	<b>771</b>
299	Гидросистема привода ходовой части КЗК-3219-0601000 (лисит 2)	<b>742</b>	313	Кран КЗК-10-0602380	<b>773</b>
300	Фильтр всасывающий КЗК-12-0601070	<b>744</b>	314	Гидроцилиндр КЗК-3219-0602500	<b>774</b>
301	Гидроблок доворота вала мотора ГСТ УЭС-16-0601060	<b>745</b>	315	Гидроцилиндр КЗК-10-0602500	<b>775</b>

КЗК-3219-0100000 КДС (Версия 05)

№ рис	Обозначение рисунка	Стр.	№ рис	Обозначение рисунка	Стр.
316	Гидроцилиндр КЗК-12-0602310	<b>776</b>	330	Бак масляный КЗК-12-0601410	<b>797</b>
317	Фильтр напорный КЗК-12-0602620	<b>777</b>	331	Гидронасос двухсекционный КЗК-12А-1-0602140	<b>799</b>
318	Коллектор КЗК-12-0602630	<b>779</b>	332	Гидромотор КЗК-12-0601500-01	<b>802</b>
319	Гидроблок односекционный КЗК-12-0602670-01	<b>780</b>	333	Установка гидронасосов КЗК-12-16-0100200-01 и КЗК-12-16-0100200-02	<b>804</b>
320	Гидроцилиндр КЗК-12-0602700 и КЗК-12-0602730-01	<b>782</b>	334	Щит КЗК-3321-0100510	<b>806</b>
321	Гидроцилиндр КЗК-12-0602740	<b>783</b>	335	Электрооборудование КЗК-3219-0700000	<b>809</b>
322	Тройник КЗК-12-0602770 и КЗК-12-0602780	<b>784</b>	336	Установка электрооборудования молотилки КЗК-3219-0721000 (лист 1)	<b>811</b>
323	Манометр КЗК-12-0602810	<b>785</b>	337	Установка электрооборудования молотилки КЗК-3219-0721000 (лист 2)	<b>814</b>
324	Дроссель с обратным клапаном КЗК 0602520А и КЗК 0602520А-01	<b>786</b>	338	Установка электрооборудования молотилки КЗК-3219-0721000 (лист 3)	<b>818</b>
325	Полумуфта внутренняя МС 12-3-020-01	<b>787</b>	339	Установка БИУС.02 КЗК-3219-0701230	<b>820</b>
326	Пневмогидроаккумулятор УЭС-7-0602470	<b>789</b>	340	Установка системы учета топлива КЗК-3219-0701700	<b>822</b>
327	Гидросистема низкого давления КЗК-3219-0609000	<b>790</b>	341	Установка шкафа электрического КЗК-3219-0722020, КЗК-3219-0722080	<b>824</b>
328	Гидроблок низкого давления КЗК-3219-0609310	<b>792</b>	342	Блок реле КЗК-3219-0700870	<b>826</b>
329	Гидросистема половоразбрасывателя молотилки КЗК-3219-0612010	<b>794</b>			

КЗК-3219-0100000 КДС (Версия 05)

№ рис	Обозначение рисунка	Стр.	№ рис	Обозначение рисунка	Стр.
343	Блок реле КЗК-12-0700850	828	351	Блок реле КЗК-3219-0700860А	846
344	Установка электрооборудования кабины КЗК-3219-0722000	830	352	Сборка колодок КЗК-3219-0700810	849
345	Установка электрооборудования рулевой колонки КЗК-3219-0723000	833	353	Пневмосистема КЗК-3219-0800000	850
346	Блок управления КЗК-3219-0724000А	836	354	Регулятор давления КЗК-3219-0800190	854
347	Установка микропереключателя КГС 0170200	838	355	Привод наклонной камеры КЗК-12-16-0125000 (лист 1)	856
348	Установка электрооборудования пульта управления КЗК-3219-0725000А (лист 1)	839	356	Привод наклонной камеры КЗК-12-16-0125000 (лист 2)	858
349	Установка электрооборудования пульта управления КЗК-3219-0725000А (лист 2)	842			
350	Установка панели КЗК-8-8-0119680	850		ПРИЛОЖЕНИЕ А Каталог деталей и сборочных единиц КАМЕРА НАКЛОННАЯ КЗК-12-1820000-07	862



КЗК-3219-0100000 КДС (Версия 05)

### 3 СБОРОЧНЫЕ ЕДИНИЦЫ И ДЕТАЛИ



Рисунок 1 – Комбайн зерноуборочный самоходный КЗС-3219КР КЗК-3219-0000000 и КЗК-3219-0000000-01

КЗК-3219-0100000 КДС (Версия 05)

№ рис	№ поз	Обозначение	Наименование	Куда входит	
				Обозначение	Кол. на 1 сб. ед.
<b>КОМБАЙН ЗЕРНОУБОРОЧНЫЙ САМОХОДНЫЙ КЗС-3219КР КЗК-3219-0000000 и КЗК-3219-0000000-01 (рисунок 1)</b>					
1	1,3	КЗК-3219-0000000	Комбайн зерноуборочный самоходный КЗС-3219КР		
	2,4	КЗК-3219-0000000-01	Комбайн зерноуборочный самоходный КЗС-3219КР		
	1	КЗК-3219-0100000	Молотилка самоходная	КЗК-3219-0000000	1
	2	КЗК-3219-0100000-01	Молотилка самоходная	КЗК-3219-0000000-01	1
	3	КЗР 1500000-24	Жатка для зерновых культур	КЗК-3219-0000000	1
	4	КЗК-9-1-1500000Б-02	Жатка для зерновых культур	КЗК-3219-0000000-01	1

КЗК-3219-0100000 КДС (Версия 05)

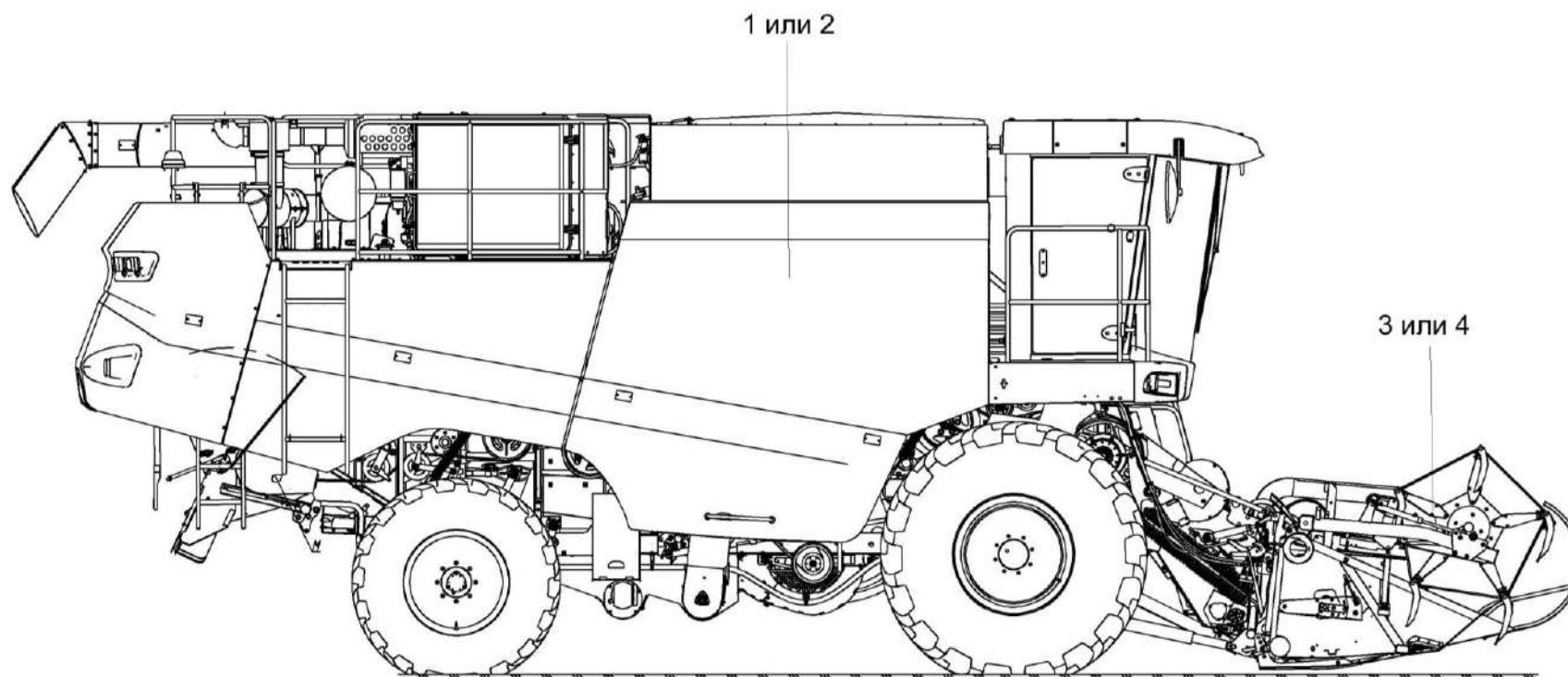

Рисунок 2 – Молотилка самоходная КЗК-3219-0100000 и КЗК-3219-0100000-01

КЗК-3219-0100000 КДС (Версия 05)

№ рис	№ поз	Обозначение	Наименование	Куда входит	
				Обозначение	Кол. на 1 сб. ед.
<b>МОЛОТИЛКА САМОХОДНАЯ КЗК-3219-0100000 и КЗК-3219-0100000-01 (рисунок 2)</b>					
2	1-8	КЗК-3219-0100000	Молотилка самоходная	КЗК-3219-0000000	1
	1-7,9	КЗК-3219-0100000-01	Молотилка самоходная	КЗК-3219-0000000-01	1
	1	КЗК-810-0100020	Установка колес	КЗК-3219-0100000	1
				КЗК-3219-0100000-01	1
	2	КЗК-3219-0106000	Установка двигателя	КЗК-3219-0100000	1
				КЗК-3219-0100000-01	1
	3	КЗК-3219-0120000	Установка кабины	КЗК-3219-0100000	1
				КЗК-3219-0100000-01	1
	4	КЗК-3219-0128000	Установка капотов и ограждений	КЗК-3219-0100000	1
				КЗК-3219-0100000-01	1
	5	КЗК-3321-1-0203000	Установка бункера	КЗК-3219-0100000	1
				КЗК-3219-0100000-01	1
	6	КЗК-3219-0205000	Очистка	КЗК-3219-0100000	1
				КЗК-3219-0100000-01	1
7	КЗК-12-1820000-07	Камера наклонная	КЗК-3219-0100000	1	
			КЗК-3219-0100000-01	1	
8	КЗК-3219-0206000А	Шнек с отводом	КЗК-3219-0100000	1	
9	КЗК-3219-0206000А-01	Шнек с отводом	КЗК-3219-0100000-01	1	

КЗК-3219-0100000 КДС (Версия 05)

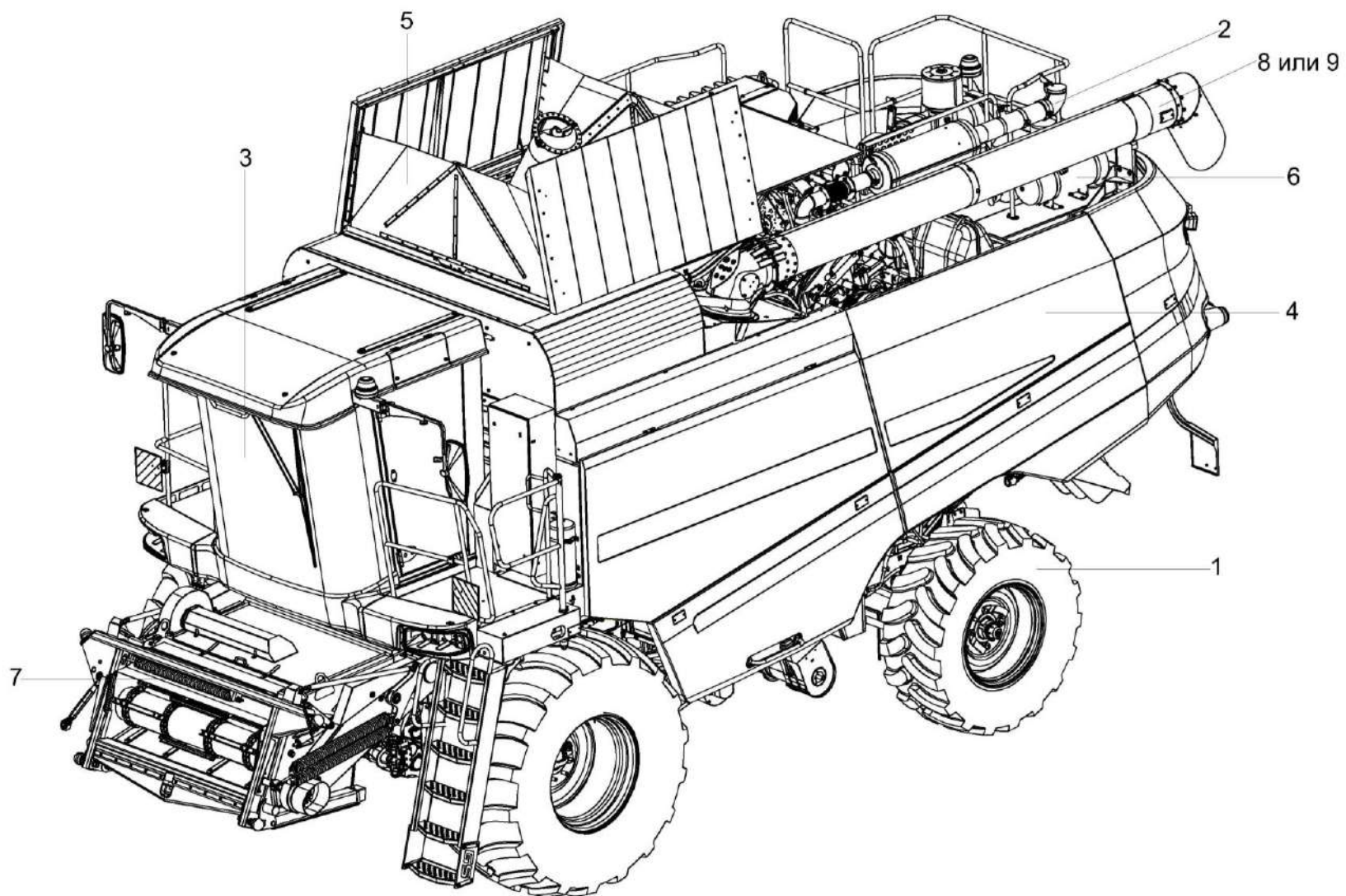

Рисунок 3 – Молотилка самоходная КЗК-3219-0100000 и КЗК-3219-0100000-01 (вид слева)

КЗК-3219-0100000 КДС (Версия 05)

№ рис	№ поз	Обозначение	Наименование	Куда входит	
				Обозначение	Кол. на 1 сб. ед.
<b>МОЛОТИЛКА САМОХОДНАЯ КЗК-3219-0100000 И КЗК-3219-0100000-01 (вид слева) (рисунок 3)</b>					
3	1-19,21-44	КЗК-3219-0100000	Молотилка самоходная	КЗК-3219-0000000	1
	1-18,20-44	КЗК-3219-0100000-01	Молотилка самоходная	КЗК-3219-0000000-01	1
	1	КЗК-3219-0100090	Поручень	КЗК-3219-0100000	1
				КЗК-3219-0100000-01	1
	2	КЗК-3219-0100320	Настил	КЗК-3219-0100000	1
				КЗК-3219-0100000-01	1
	3	КЗК-3219-0100390	Установка опоры огнетушителя	КЗК-3219-0100000	2
				КЗК-3219-0100000-01	2
	4	КЗК-3219-0100400	Установка лестничных опор	КЗК-3219-0100000	1
				КЗК-3219-0100000-01	1
	5	КЗК-3219-0100590	Установка опоры	КЗК-3219-0100000	1
				КЗК-3219-0100000-01	1
	6	КЗК-3219-0100620	Установка канистры	КЗК-3219-0100000	1
				КЗК-3219-0100000-01	1
	6а	КЗК-3219-0101030	Установка прицепного устройства	КЗК-3219-0100000	1
				КЗК-3219-0100000-01	1
7	КЗК-3219-0102190	Щиток	КЗК-3219-0100000	1	
			КЗК-3219-0100000-01	1	
8	КЗК-3219-0106000	Установка двигателя	КЗК-3219-0100000	1	
			КЗК-3219-0100000-01	1	
9	КЗК-3219-0113000 или КЗК-3219-0113000-01	Установка климатическая	КЗК-3219-0100000	1	
			КЗК-3219-0100000-01	1	

КЗК-3219-0100000 КДС (Версия 05)

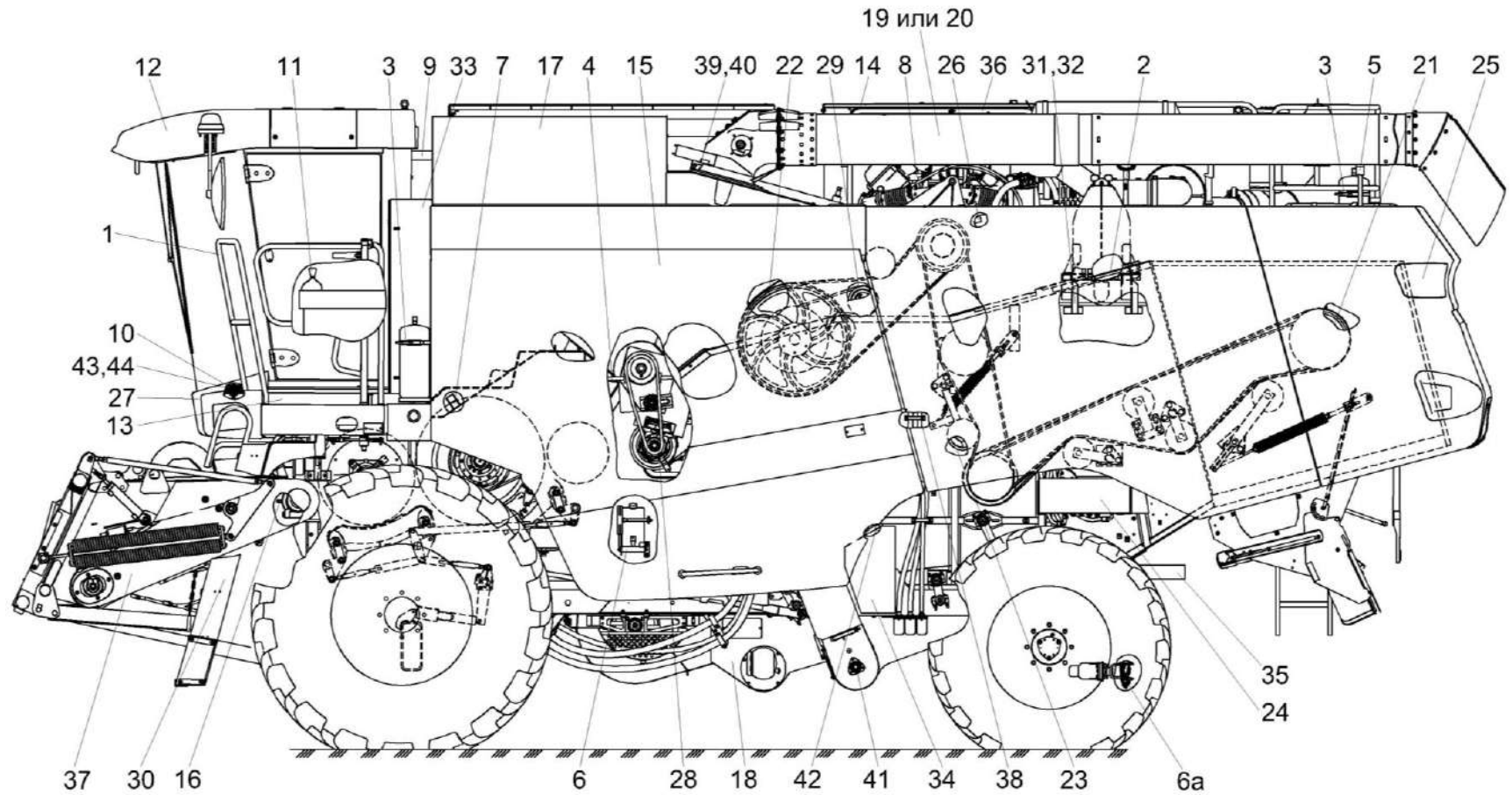
№ рис	№ поз	Обозначение	Наименование	Куда входит	
				Обозначение	Кол. на 1 сб. ед.
3	10	КЗК-3219-0119000-01	Площадка управления	КЗК-3219-0100000	1
				КЗК-3219-0100000-01	1
	11	КЗК-3219-0119650	Установка механизма переключения передач	КЗК-3219-0100000	1
				КЗК-3219-0100000-01	1
	12	КЗК-3219-0120000	Установка кабины	КЗК-3219-0100000	1
				КЗК-3219-0100000-01	1
	13	КЗК-3219-0121000	Подрамник	КЗК-3219-0100000	1
				КЗК-3219-0100000-01	1
	14	КЗК-3219-0124000	Установка крыши	КЗК-3219-0100000	1
				КЗК-3219-0100000-01	1
	15	КЗК-3219-0128000	Установка капотов и ограждений	КЗК-3219-0100000	1
				КЗК-3219-0100000-01	1
	16	КЗК-3219-0186000	Установка централизованной системы смазки	КЗК-3219-0100000	1
				КЗК-3219-0100000-01	1
	17	КЗК-3321-1-0203000	Установка бункера	КЗК-3219-0100000	1
				КЗК-3219-0100000-01	1
	18	КЗК-3219-0205000	Очистка	КЗК-3219-0100000	1
				КЗК-3219-0100000-01	1
	19	КЗК-3219-0206000А	Шнек с отводом	КЗК-3219-0100000	1
	20	КЗК-3219-0206000А-01	Шнек с отводом	КЗК-3219-0100000-01	1
	21	КЗК-3219-0212100А	Установка привода соломосепаратора	КЗК-3219-0100000	1
КЗК-3219-0100000-01				1	

КЗК-3219-0100000 КДС (Версия 05)

№ рис	№ поз	Обозначение	Наименование	Куда входит	
				Обозначение	Кол. на 1 сб. ед.
3	22	КЗК-3219-0220000	Привод главного контрпривода	КЗК-3219-0100000	1
				КЗК-3219-0100000-01	1
	23	КЗК-3321-1-0291000	Установка первой ступени привода соломоизмельчителя	КЗК-3219-0100000	1
				КЗК-3219-0100000-01	1
	24	КЗК-3219-0600000	Гидросистема	КЗК-3219-0100000	1
				КЗК-3219-0100000-01	1
	25	КЗК-3219-0700000	Электрооборудование	КЗК-3219-0100000	1
				КЗК-3219-0100000-01	1
	26	КЗК-12-16-0100200-01	Установка гидронасосов	КЗК-3219-0100000-01	1
	26	КЗК-12-16-0100200-02	Установка гидронасосов	КЗК-3219-0100000	1
	27	КЗК-12А-1-0132000	Установка бампера	КЗК-3219-0100000	1
				КЗК-3219-0100000-01	1
	28	КЗК-12А-1-0221100	Установка привода выгрузки	КЗК-3219-0100000	1
				КЗК-3219-0100000-01	1
	29	КЗК-12А-1-0223000	Установка привода вибродна	КЗК-3219-0100000	1
				КЗК-3219-0100000-01	1
	30	КЗК-3321-2-0117000	Установка трапа	КЗК-3219-0100000	1
				КЗК-3219-0100000-01	1
	31	КЗК-12-0100150А	Опора	КЗК-3219-0100000	1
				КЗК-3219-0100000-01	1
	32	КЗК-12-0100170	Упор	КЗК-3219-0100000	2
				КЗК-3219-0100000-01	2
	33	КЗК-12-0116000Б	Шкаф электрический	КЗК-3219-0100000	1
				КЗК-3219-0100000-01	1



КЗК-3219-0100000 КДС (Версия 05)

№ рис	№ поз	Обозначение	Наименование	Куда входит	
				Обозначение	Кол. на 1 сб. ед.
3	34	КЗК-12-0130000А	Ящик инструментальный	КЗК-3219-0100000	1
				КЗК-3219-0100000-01	1
	35	КЗК-12-0291100-01	Установка половоразбрасывателя	КЗК-3219-0100000	1
				КЗК-3219-0100000-01	1
	36	КЗК-12-1100000	Установка системы пожаротушения	КЗК-3219-0100000	1
				КЗК-3219-0100000-01	1
	37	КЗК-12-1820000-07	Камера наклонная	КЗК-3219-0100000	1
				КЗК-3219-0100000-01	1
	38	КЗС 0700820	Прижим	КЗК-3219-0100000	3
				КЗК-3219-0100000-01	3
	39	КЗК-12-0229436А	Опора	КЗК-3219-0100000	1
				КЗК-3219-0100000-01	1
	40	КЗК-12-0229437	Кронштейн	КЗК-3219-0100000	1
				КЗК-3219-0100000-01	1
	41	КЗР 0216001Б	Крышка	КЗК-3219-0100000	2
				КЗК-3219-0100000-01	2
	42	УЭС 0201056	Заглушка	КЗК-3219-0100000	4
				КЗК-3219-0100000-01	4
	43		Виброизолятор 80-6700160	КЗК-3219-0100000	4
				КЗК-3219-0100000-01	4
	44		Подушка нижняя 130-5001364-В	КЗК-3219-0100000	4
				КЗК-3219-0100000-01	4

КЗК-3219-0100000 КДС (Версия 05)



Рисунок 4 – Молотилка самоходная КЗК-3219-0100000 и КЗК-3219-0100000-01 (вид справа)

КЗК-3219-0100000 КДС (Версия 05)

№ рис	№ поз	Обозначение	Наименование	Куда входит	
				Обозначение	Кол. на 1 сб. ед.
<b>МОЛОТИЛКА САМОХОДНАЯ КЗК-3219-0100000 И КЗК-3219-0100000-01 (вид справа) (рисунок 4)</b>					
4	1-26	КЗК-3219-0100000	Молотилка самоходная	КЗК-3219-0000000	1
	1-26	КЗК-3219-0100000-01	Молотилка самоходная	КЗК-3219-0000000-01	1
	1	КЗК-3219-0100500	Установка щита	КЗК-3219-0100000	1
				КЗК-3219-0100000-01	1
	2	КЗК-3219-0119620	Установка троса ГСТ	КЗК-3219-0100000	1
				КЗК-3219-0100000-01	1
	3	КЗК-3219-0126600	Установка топливного оборудования	КЗК-3219-0100000	1
				КЗК-3219-0100000-01	1
	4	КЗК-3219-0131000	Установка площадки обслуживания	КЗК-3219-0100000	1
				КЗК-3219-0100000-01	1
	5	КЗК-10-0214000А-01	Элеватор зерновой	КЗК-3219-0100000	1
КЗК-3219-0100000-01				1	
6	КЗК-3219-0290400	Установка привода соломоизмельчителя	КЗК-3219-0100000	1	
			КЗК-3219-0100000-01	1	
7	КЗК-3321-2-0290600	Установка соломоизмельчителя	КЗК-3219-0100000	1	
			КЗК-3219-0100000-01	1	
8	КЗК-3219-0800000	Пневмосистема	КЗК-3219-0100000	1	
			КЗК-3219-0100000-01	1	
9	КЗК-12-16-0125000	Привод наклонной камеры	КЗК-3219-0100000	1	
			КЗК-3219-0100000-01	1	
10	КЗК-12-0120460	Установка стеклоомывателя	КЗК-3219-0100000	1	
			КЗК-3219-0100000-01	1	
11	КЗК-12-0129000А	Ящик аккумуляторный	КЗК-3219-0100000	1	
			КЗК-3219-0100000-01	1	

КЗК-3219-0100000 ҚДС (Версия 05)

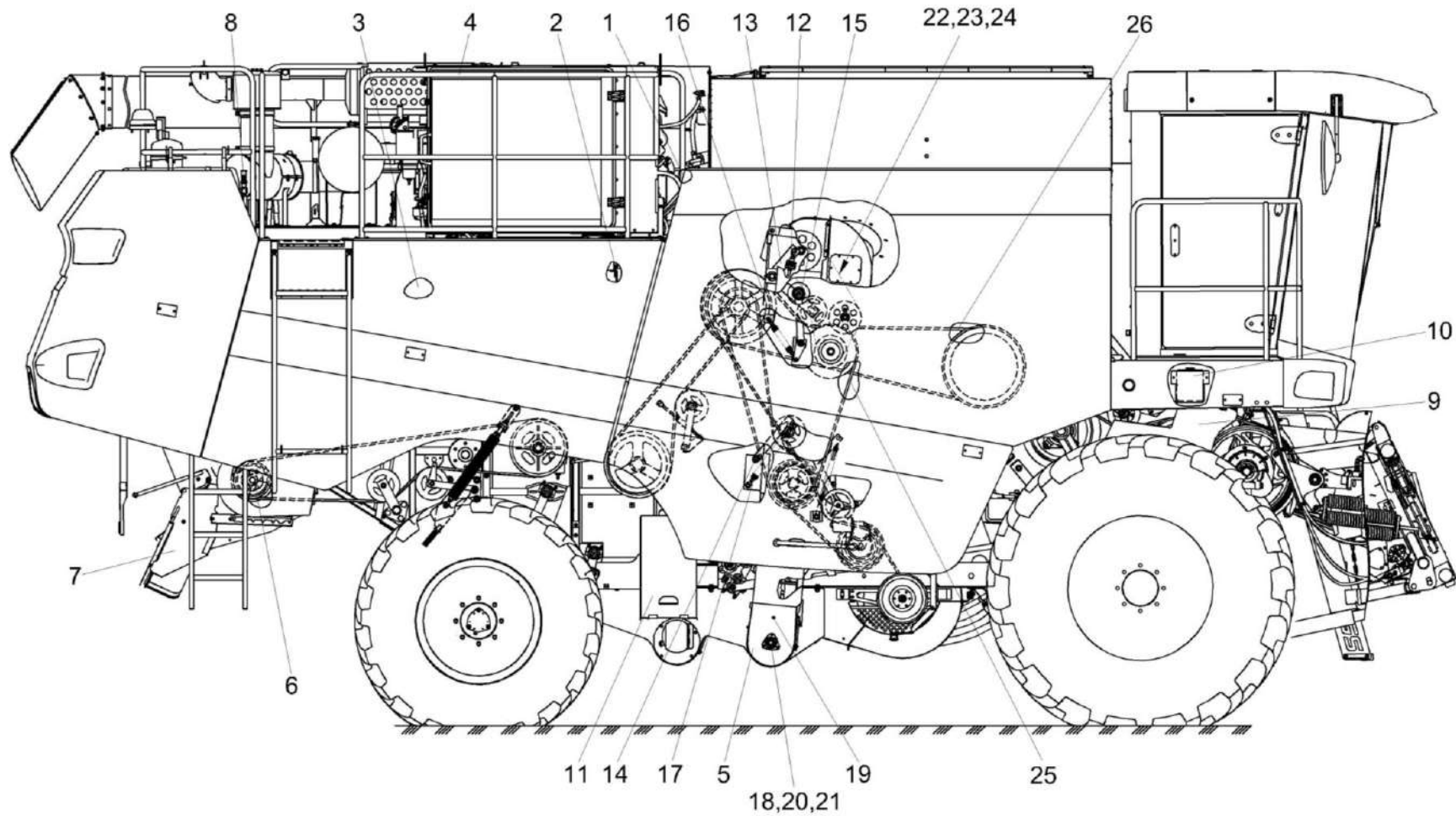
№ рис	№ поз	Обозначение	Наименование	Куда входит	
				Обозначение	Кол. на 1 сб. ед.
4	12	КЗК-10-0100580	Пружина	КЗК-3219-0100000	1
				КЗК-3219-0100000-01	1
	13	КЗК-10-0100590	Рычаг	КЗК-3219-0100000	1
				КЗК-3219-0100000-01	1
	14	КЗК-10-0100620	Рычаг	КЗК-3219-0100000	1
				КЗК-3219-0100000-01	1
	15	КЗК-10-0100680А	Рычаг	КЗК-3219-0100000	1
				КЗК-3219-0100000-01	1
	16	КЗК-10-0100720А	Пружина	КЗК-3219-0100000	1
				КЗК-3219-0100000-01	1
	17	КЗК 0202840А-03	Пружина	КЗК-3219-0100000	1
				КЗК-3219-0100000-01	1
	18		Корпус PF 62	КЗК-3219-0100000	1
				КЗК-3219-0100000-01	1
	19	КЗР 0214603А-01	Захват	КЗК-3219-0100000	1
				КЗК-3219-0100000-01	1
	20	КЗК-14-0207001	Крышка	КЗК-3219-0100000	2
				КЗК-3219-0100000-01	2
	21		Подшипник YEL 206-2DW/AG или Подшипник YEL 206-2F	КЗК-3219-0100000	1
				КЗК-3219-0100000-01	1
	22	ЦЕП 0000054 или ЦЕП 0004045	Цепь Цепь 16 В-1 ISO 606 L=1955,8 мм (77 зв.) Цепь Цепь шагом 25,4 мм, открытая. Din-Einfach-Rollenketten, offen DIN 8187/ISO 606 16 В-1Т OOZA L=1955,8 мм (77 зв.)	КЗК-3219-0100000	1
				КЗК-3219-0100000-01	1

КЗК-3219-0100000 КДС (Версия 05)

№ рис	№ поз	Обозначение	Наименование	Куда входит	
				Обозначение	Кол. на 1 сб. ед.
4	23		Звено переходное 16 В-1 ISO 606 или Звено переходное к цепи шагом 25,4 мм. V-Glied Gekropftes Glied mit Splint 16 В-1Т Тип L OOZA DIN 8187/ISO 606	КЗК-3219-0100000	1
				КЗК-3219-0100000-01	1
	24		Звено соединительное 16 В-1 ISO 606 или Звено соединительное к цепи шагом 25,4 мм. V-Glied Verbindugsglied mit Splint 16 В-1Т Тип S OOZA DIN 8187/ISO 606	КЗК-3219-0100000	1
				КЗК-3219-0100000-01	1
	25		Ремень 2 НВ 2662 La или Ремень 2 НВ ВР 2662	КЗК-3219-0100000	1
				КЗК-3219-0100000-01	1
	26		Ремень 4 НВ 4562 La исполнение 26 или Ремень 4 НВ ВР 4562 "К" или Ремень 4 НВ ВР 4562 "К" (AGRI 2825386)	КЗК-3219-0100000	1
				КЗК-3219-0100000-01	1

КЗК-3219-0100000 ҚДС (Версия 05)



Рисунок 5 – Молотилка самоходная КЗК-3219-0100000 и КЗК-3219-0100000-01 (вид спереди)

КЗК-3219-0100000 КДС (Версия 05)

№ рис	№ поз	Обозначение	Наименование	Куда входит	
				Обозначение	Кол. на 1 сб. ед.
<b>МОЛОТИЛКА САМОХОДНАЯ КЗК-3219-0100000 И КЗК-3219-0100000-01 (вид спереди) (рисунок 5)</b>					
5	1-12	КЗК-3219-0100000	Молотилка самоходная	КЗК-3219-0000000	1
	1-12	КЗК-3219-0100000-01	Молотилка самоходная	КЗК-3219-0000000-01	1
	1	КЗК-810-0100020	Установка колес	КЗК-3219-0100000	1
				КЗК-3219-0100000-01	1
	2	КЗК-3219-0100110	Поручень	КЗК-3219-0100000	1
				КЗК-3219-0100000-01	1
	3	КЗК-3321-2-0100120	Установка светоотражающих полос	КЗК-3219-0100000	1
				КЗК-3219-0100000-01	1
	4	КЗК-3321-2-0100050	Опора	КЗК-3219-0100000	1
				КЗК-3219-0100000-01	1
	5	КЗК-3219-0111200 или КЗК-3219-0111300	Установка моста ведущего	КЗК-3219-0100000	1
				КЗК-3219-0100000-01	1
6	КЗК-12-0100040	Упор	КЗК-3219-0100000	1	
			КЗК-3219-0100000-01	1	
7	КЗК-12-0122450	Установка выключателя зажигания	КЗК-3219-0100000	1	
			КЗК-3219-0100000-01	1	
8	КЗК-12-0203490А	Крышка	КЗК-3219-0100000	1	
			КЗК-3219-0100000-01	1	
9	КЗК-12-0601500-01	Гидромотор	КЗК-3219-0100000	1	
			КЗК-3219-0100000-01	1	
10	КЗК-3219-0119024	Молдинг	КЗК-3219-0100000	1	
			КЗК-3219-0100000-01	1	
11	КЗК-12-0120077-02	Держатель	КЗК-3219-0100000	7	
			КЗК-3219-0100000-01	7	
12	КЗК-12-0120078-02	Фиксатор	КЗК-3219-0100000	7	
			КЗК-3219-0100000-01	7	

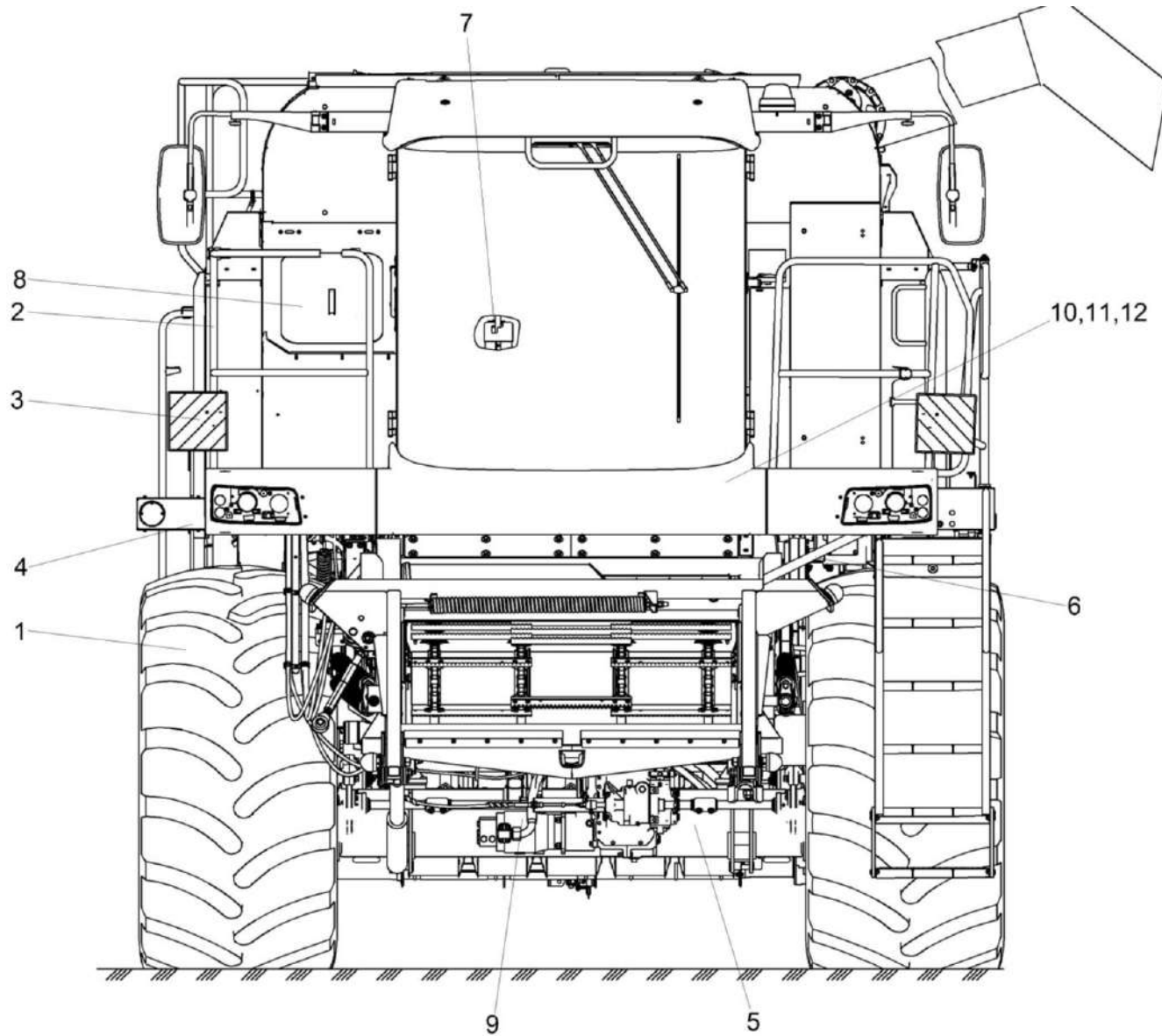

Рисунок 6 – Очистка КЗК-3219-0205000 (лист 1)



КЗК-3219-0100000 КДС (Версия 05)

№ рис	№ поз	Обозначение	Наименование	Куда входит	
				Обозначение	Кол. на 1 сб. ед.
<b>ОЧИСТКА КЗК-3219-0205000 (лист 1) (рисунок 6)</b>					
6	1-24	КЗК-3219-0205000	Очистка	КЗК-3219-0100000	1
				КЗК-3219-0100000-01	1
	1	КЗК-3219-3-0102000	Аппарат молотильный	КЗК-3219-0205000	1
	2	КЗК-3219-0111000А	Шасси	КЗК-3219-0205000	1
	3	КЗК-3219-0202250	Боковина левая	КЗК-3219-0205000	1
	4	КЗК-3321-1-0205010	Вал	КЗК-3219-0205000	1
	5	КЗК-3219-0205020	Тяга	КЗК-3219-0205000	1
	6	КЗК-3219-0205040	Рычаг	КЗК-3219-0205000	1
	7	КЗК-3219-0205060	Рычаг	КЗК-3219-0205000	1
	8	КЗК-3219-0212000	Установка роторного соломосепаратора	КЗК-3219-0205000	1
	9	КЗК-12-0202600	Рычаг	КЗК-3219-0205000	1
	10	КЗК-14-0202110	Рычаг	КЗК-3219-0205000	2
	11	КЗК 0202850А-01	Пружина	КЗК-3219-0205000	1
	12	КЗК 0207000В-01	Устройство домолачивающее	КЗК-3219-0205000	1
	13	КЗК 0208000Б-04	Элеватор колосовой	КЗК-3219-0205000	1
14	КЗК-12А-1-0202870	Маслопровод	КЗК-3219-0205000	1	
15	КЗК-10-0701400 или Электромеханизм МК-150-06М	Электромеханизм подбарабанья	КЗК-3219-0205000	1	

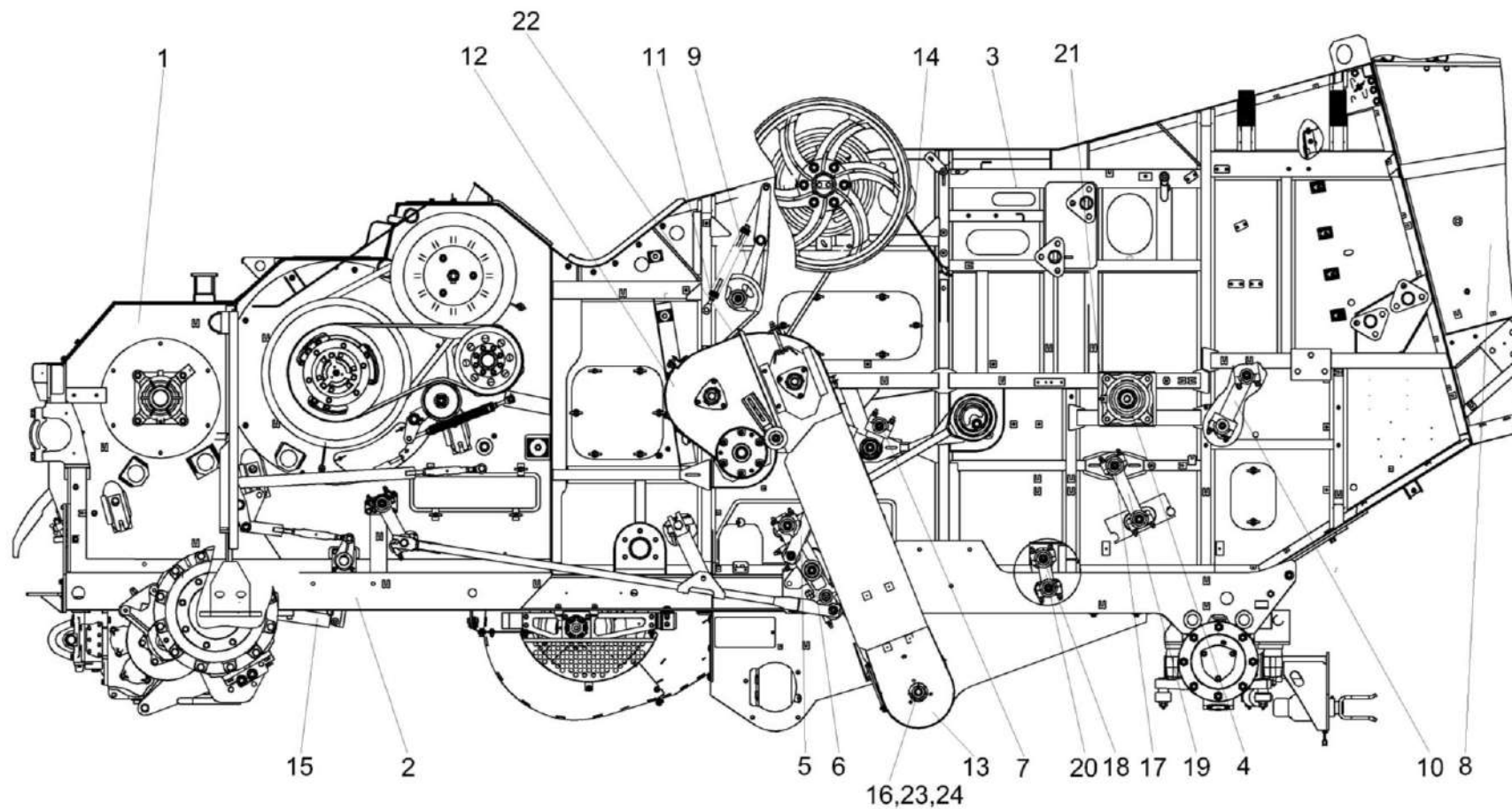
КЗК-3219-0100000 ҚДС (Версия 05)

№ рис	№ поз	Обозначение	Наименование	Куда входит	
				Обозначение	Кол. на 1 сб. ед.
6	16	КЗК-14-0207603	Втулка	КЗК-3219-0205000	3
	17	КЗР 0202080	Ось	КЗК-3219-0205000	2
	18	КЗР 0202080-01	Ось	КЗК-3219-0205000	2
	19	КЗР 0202190Б-02	Рычаг	КЗК-3219-0205000	2
	20	КЗР 0202190Б-03	Рычаг	КЗК-3219-0205000	2
	21		Масленка 2.2.45.Ц6 – 19853	КЗК-3219-0205000	3
	22		Ремень В/17 2950 Li или Ремень НВ 2990 или Ремень PHG B116	КЗК-3219-0205000	1
	23		Корпус PF 62	КЗК-3219-0205000	1
24		Подшипник YEL 206-2F или Подшипник YEL 206-2DW/AG	КЗК-3219-0205000	1	



Рисунок 7 – Очистка КЗК-3219-0205000 (лист 2)

КЗК-3219-0100000 ҚДС (Версия 05)

№ рис	№ поз	Обозначение	Наименование	Куда входит	
				Обозначение	Кол. на 1 сб. ед.
<b>ОЧИСТКА КЗК-3219-0205000 (лист 2) (рисунок 7)</b>					
7	1-23	КЗК-3219-0205000	Очистка	КЗК-3219-0100000 КЗК-3219-0100000-01	1 1
	1	КЗК-3219-0202260	Боковина правая	КЗК-3219-0205000	1
	2	КЗК-3219-0205020-01	Тяга	КЗК-3219-0205000	1
	3	КЗК-3219-0205040-01	Рычаг	КЗК-3219-0205000	1
	4	КЗК-3219-0205060-01	Рычаг	КЗК-3219-0205000	1
	5	КЗК-3219-0205130	Шкив	КЗК-3219-0205000	1
	6	КЗК-3219-0205220	Рычаг	КЗК-3219-0205000	1
	7	КЗК-12-0102570	Трубка	КЗК-3219-0205000	1
	8	КЗК-12-0202900-01	Тяга	КЗК-3219-0205000	1
	9	КЗК 0202400В	Рычаг	КЗК-3219-0205000	1
	10	КЗК 0202840А	Пружина	КЗК-3219-0205000	1
	11	КЗК 0202990А	Стяжка	КЗК-3219-0205000	1
	12	КЗК-12-16-0202360	Кронштейн	КЗК-3219-0205000	2
	13	КЗК-10-0202440	Рычаг	КЗК-3219-0205000	1
	14	КЗК-10-0202850	Пружина	КЗК-3219-0205000	1
	15	КЗК-10-0202870-01	Маслопровод	КЗК-3219-0205000	1
16	КЗР 0202010В-01	Кронштейн	КЗК-3219-0205000	1	

КЗК-3219-0100000 КДС (Версия 05)

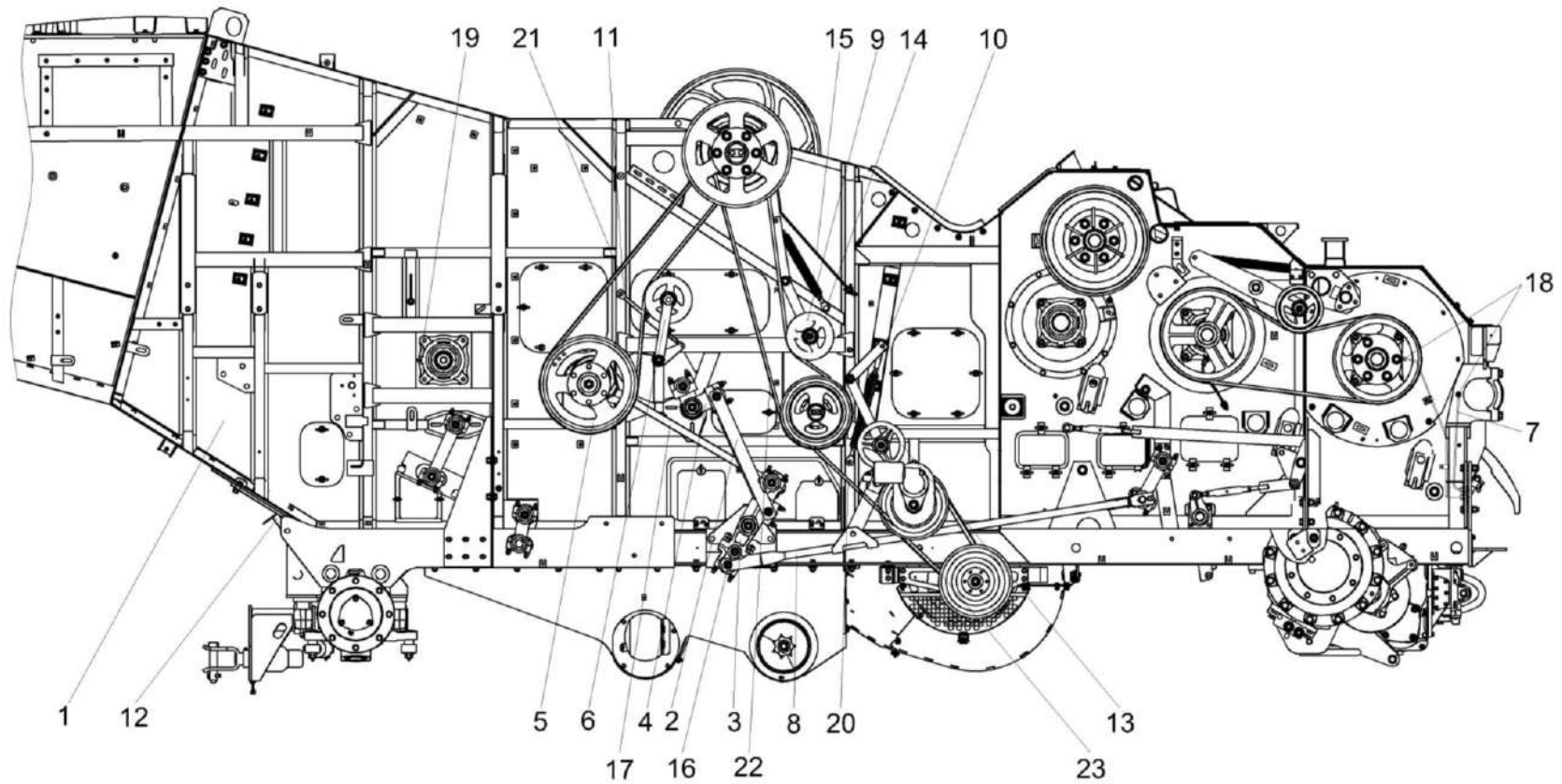
№ рис	№ поз	Обозначение	Наименование	Куда входит	
				Обозначение	Кол. на 1 сб. ед.
7	17	КЗР 0202030Е	Шатун	КЗК-3219-0205000	2
	18	КЗК-10-0102601	Штуцер	КЗК-3219-0205000	2
	19		Масленка 2.2.45.Ц6 – 19853	КЗК-3219-0205000	3
	20		Ремень 2 НВ 1912 La или Ремень 2 НВ 1912 La или Ремень 2 НВ ВР 1912	КЗК-3219-0205000	1
	21		Ремень 2 НВ ВР 3180 "К"	КЗК-3219-0205000	1
	22		Ремень 2 НВ ВР 3110 "К" А (AGRI 1423274) или Ремень 2 НВ 3110 La исполнение 26 или Ремень 2 НВ ВР 3110 "К" А	КЗК-3219-0205000	1
	23		Ремень 38X18-1440 Li или Ремень 38X18-1500 Lp (AGRI 2811136) или Ремень 38X18X1500 Lp	КЗК-3219-0205000	1



Рисунок 8 – Установка шкивов КЗК-3219-0205070 и КЗК-12-0202860А-01

КЗК-3219-0100000 КДС (Версия 05)

№ рис	№ поз	Обозначение	Наименование	Куда входит	
				Обозначение	Кол. на 1 сб. ед.
<b>УСТАНОВКА ШКИВОВ КЗК-3219-0205070 и КЗК-12-0202860А-01 (рисунок 8)</b>					
8	1-35	КЗК-3219-0205000	Очистка	КЗК-3219-0100000	1
				КЗК-3219-0100000-01	1
	1	КЗК-3219-0205070	Шкив	КЗК-3219-0205000	1
	2	КЗК-12-0202860А-01	Шкив	КЗК-3219-0205000	1
	3	КЗК-10-0202530А	Вал	КЗК-3219-0205000	1
	4	КЗК-10-0202540	Труба распорная	КЗК-3219-0205000	1
	5	КЗК-12А-1-0202870	Маслопровод	КЗК-3219-0205000	1
	6	КЗК-10-0202870-01	Маслопровод	КЗК-3219-0205000	1
	7	КЗК-3219-0205123	Шкив	КЗК-3219-0205000	1
	8	КЗК-12А-1-0202101	Шкив	КЗК-3219-0205000	1
	9	КЗК-12-0202106-01	Шкив	КЗК-3219-0205000	1
	10	КЗК-10-0202428	Шайба	КЗК-3219-0205000	20
	11	КЗК-10-0202428-01	Шайба	КЗК-3219-0205000	10
	12	КЗК-10-0202428-02	Шайба	КЗК-3219-0205000	20
	13	КЗК 0202485А	Шайба	КЗК-3219-0205000	2
	14	КЗК 0202653	Шайба	КЗК-3219-0205000	2
	15	КЗК-10-0202003	Прокладка	КЗК-3219-0205000	1
16	КЗК-10-0202116	Корпус	КЗК-3219-0205000	2	
17	КЗК-10-0202121	Крышка	КЗК-3219-0205000	1	

КЗК-3219-0100000 КДС (Версия 05)

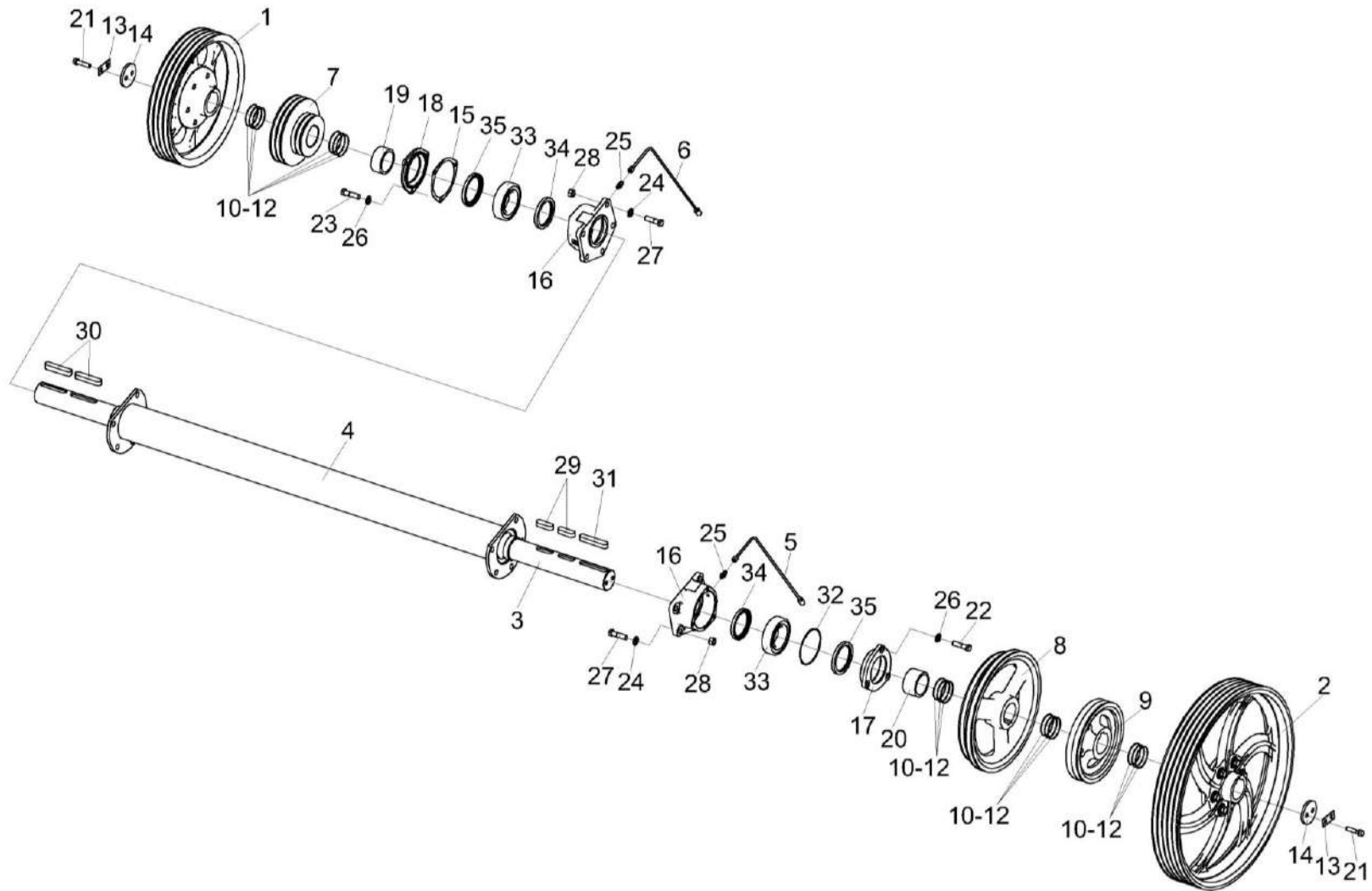
№ рис	№ поз	Обозначение	Наименование	Куда входит	
				Обозначение	Кол. на 1 сб. ед.
8	18	КЗК-10-0202122	Крышка	КЗК-3219-0205000	1
	19	КЗК-10-0202852	Втулка	КЗК-3219-0205000	1
	20	КЗК-10-0202852-01	Втулка	КЗК-3219-0205000	1
	21	КЗР 0202608Б	Болт	КЗК-3219-0205000	8
	22	КЗР 0202608Б-02	Болт	КЗК-3219-0205000	3
	23	КПТ 0100612А-01	Болт	КЗК-3219-0205000	11
	24	КСН 0100636-02	Шайба	КЗК-3219-0205000	24
	25	ПКК 0100614	Штуцер	КЗК-3219-0205000	2
	26	УЭС 0100607	Шайба	КЗК-3219-0205000	38
	27		Болт М16х1,5-6ех55 – 7798	КЗК-3219-0205000	10
	28		Гайка М16х1,5-6G – 5915	КЗК-3219-0205000	28
	29		Шпонка 2-20х12х45 – 23360	КЗК-3219-0205000	2
	30		Шпонка 2-20х12х80 – 23360	КЗК-3219-0205000	2
	31		Шпонка 2-20х12х90 – 23360	КЗК-3219-0205000	1
	32		Кольцо 120-125-30-2-2 – 18829/9833	КЗК-3219-0205000	1
	33		Подшипник 3514Н – 5721	КЗК-3219-0205000	2
	34		Манжета 1.2-80х105-1 – 8752	КЗК-3219-0205000	2
35		Манжета 1.2-85х110-3 – 8752	КЗК-3219-0205000	2	



КЗК-3219-0100000 КДС (Версия 05)



Рисунок 9 – Шкив КЗК-3219-0205070 и КЗК-12-0202860А-01

№ рис	№ поз	Обозначение	Наименование	Куда входит	
				Обозначение	Кол. на 1 сб. ед.
<b>ШКИВ КЗК-3219-0205070 и КЗК-12-0202860А-01 (рисунок 9)</b>					
9	1,2,5,6	КЗК-3219-0205070	Шкив	КЗК-3219-0205000	1
	3-6	КЗК-12-0202860А-01	Шкив	КЗК-3219-0205000	1
	1	КЗК-3219-0205108	Шкив	КЗК-3219-0205070	1
	2	КЗК-3219-0205606	Ступица	КЗК-3219-0205070	1
	3	КЗК-12-0202125	Шкив	КЗК-12-0202860А-01	1
	4	КЗК 0202636А-01	Ступица	КЗК-12-0202860А-01	1
	5	КЗК 0202641	Болт	КЗК-3219-0205070 КЗК-12-0202860А-01	6 6
	6	КЗР0202674А	Шайба	КЗК-3219-0205070 КЗК-12-0202860А-01	6 6

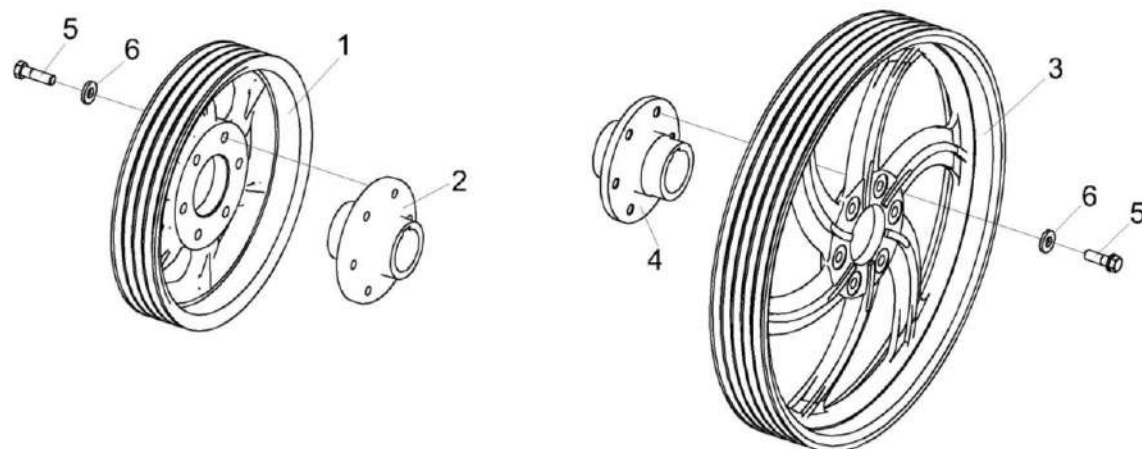

Рисунок 10 – Установка привода доски стрясной КЗК-3219-0280000 (вид слева)

КЗК-3219-0100000 КДС (Версия 05)

№ рис	№ поз	Обозначение	Наименование	Куда входит	
				Обозначение	Кол. на 1 сб. ед.
<b>УСТАНОВКА ПРИВОДА ДОСКИ СТЯСНОЙ КЗК-3219-0280000 (вид слева) (рисунок 10)</b>					
10	1-44	КЗК-3219-0205000	Очистка	КЗК-3219-0100000	1
				КЗК-3219-0100000-01	1
	1,10,12, 20,23,35,38	КЗК-12-0202900	Тяга	КЗК-3219-0205000	1
	4,4а,10	КЗК-10-0202230А	Труба	КЗК-3219-0205000	1
	15-17,37	КЗК-3219-0205190	Рычаг	КЗК-3219-0205000	2
	9,43,44	КЗР 0202650В	Тяга	КЗК-3219-0205000	1
	1	КЗК-12-0202910	Тяга	КЗК-12-0202900	1
	2	КЗК-3219-0280000	Доска стрясная	КЗК-3219-0205000	1
	3	КЗК 0202750	Ось	КЗК-3219-0205000	1
	4	КЗК-10-0202630А	Труба	КЗК-10-0202230А	1
	4а	КЗК-12-0202693	Втулка	КЗК-10-0202230А	2
	5	КЗР 0202010В	Кронштейн	КЗК-3219-0205000	1
	6	КЗР 0202030Е	Шатун	КЗК-3219-0205000	2
	7	КЗК-3219-0205040	Рычаг	КЗК-3219-0205000	1
	8	КЗР 0202610Б-01	Труба	КЗК-3219-0205000	1
	9	КЗР 0202660В	Тяга	КЗР 0202650В	1
	10	КЗР 0202750	Сайлентблок	КЗК-3219-0205000	20
				КЗК-12-0202900	1
				КЗК-10-0202230А	2

КЗК-3219-0100000 КДС (Версия 05)

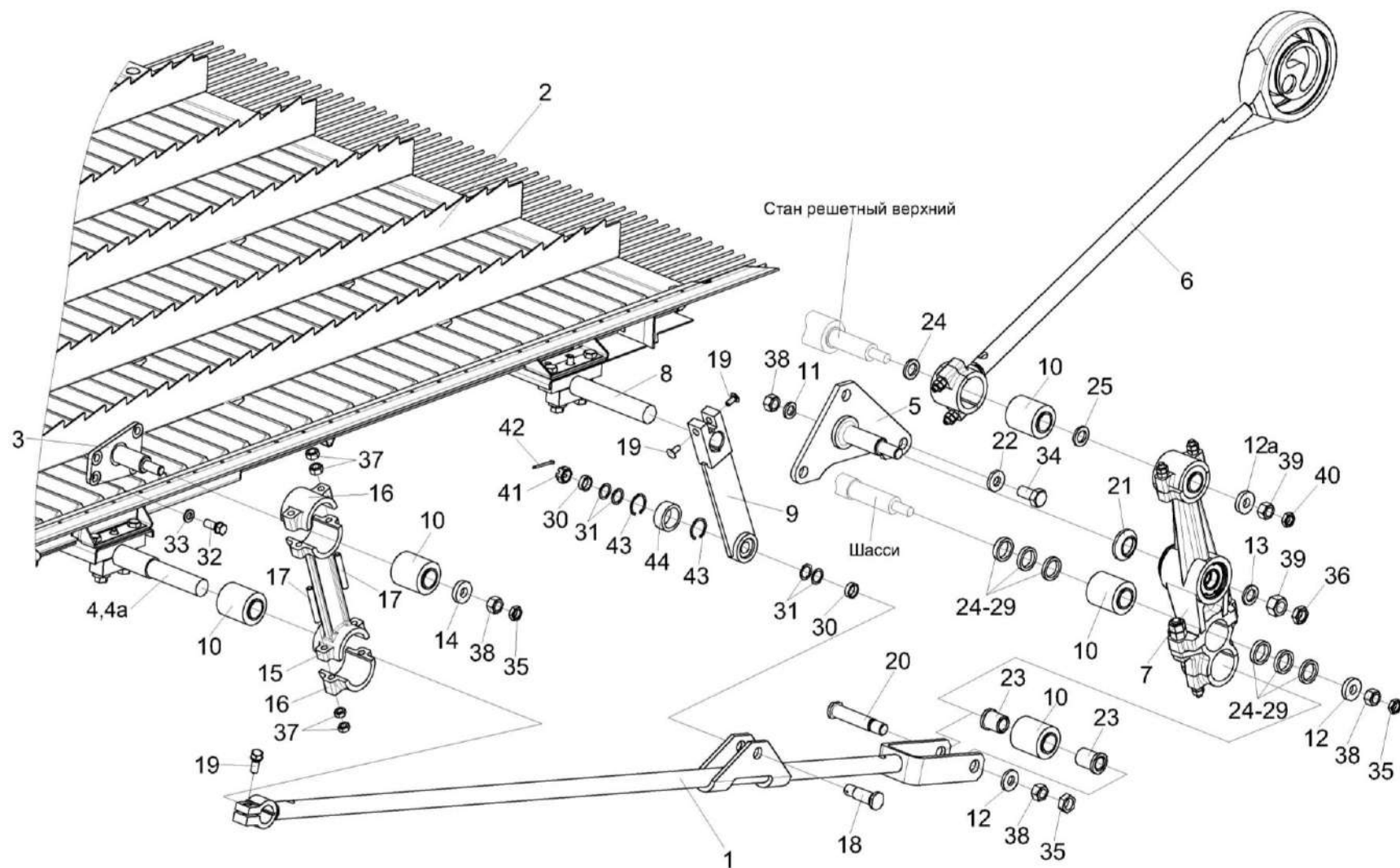
№ рис	№ поз	Обозначение	Наименование	Куда входит	
				Обозначение	Кол. на 1 сб. ед.
10	11	КЗК 0202477А	Шайба	КЗК-3219-0205000	6
	12	КЗК-10-0202674	Шайба	КЗК-3219-0205000 КЗК-12-0202900	16 1
	12а	КЗК-10-0202674-01	Шайба	КЗК-3219-0205000	14
	13	КСН 0100636-03	Шайба	КЗК-3219-0205000	5
	14	КЗК-10-0202674-02	Шайба	КЗК-3219-0205000	6
	15	КЗК-3219-0205202	Рычаг	КЗК-3219-0205190	1
	16	КЗР 0202218А	Крышка	КЗК-3219-0205190	2
	17	КЗР 0202601А	Шпилька	КЗК-3219-0205190	4
	18	КЗР 0202606Б	Ось	КЗК-3219-0205000	2
	19	КЗР 0202608Б	Болт	КЗК-3219-0205000	8
	20	КЗР 0202659Б	Палец	КЗК-12-0202900	1
	21	КЗР 0202662Б	Втулка	КЗК-3219-0205000	2
	22	КЗР 0202674А	Шайба	КЗК-3219-0205000	24
	23	КЗР 0202697	Втулка	КЗК-12-0202900	2
	24	КЗР 0202801	Втулка	КЗК-3219-0205000	8
					наиб. кол.
	25	КЗР 0202801-01	Втулка	КЗК-3219-0205000	4
					наиб. кол.

КЗК-3219-0100000 КДС (Версия 05)

№ рис	№ поз	Обозначение	Наименование	Куда входит	
				Обозначение	Кол. на 1 сб. ед.
10	26	КЗР 0202801-02	Втулка	КЗК-3219-0205000	2 наиб. кол.
	27	КЗР 0202801-03	Втулка	КЗК-3219-0205000	2 наиб. кол.
	28	КЗР 0202801-04	Втулка	КЗК-3219-0205000	2 наиб. кол.
	29	КЗР 0202801-05	Втулка	КЗК-3219-0205000	4 наиб. кол.
	30	КЗР 0202853	Втулка	КЗК-3219-0205000	4
	31	КИС 0614404А	Прокладка	КЗК-3219-0205000	16 наиб. кол.
	32	КПТ 0100612А-01	Болт	КЗК-3219-0205000	11
	33	УЭС 0100607	Шайба	КЗК-3219-0205000	38
	34		Болт М16х1,5-6ех35 – 7798	КЗК-3219-0205000	6
	35		Гайка М16х1,5-6G – 2526	КЗК-3219-0205000 КЗК-12-0202900	24 1
	36		Гайка М20х1,5-6G – 2526	КЗК-3219-0205000	12
	37		Гайка М10х1,25-6G – 5915	КЗК-3219-0205190	8
	38		Гайка М16х1,5-6G – 5915	КЗК-3219-0205000 КЗК-12-0202900	28 1
	39		Гайка М20х1,5-6G – 5915	КЗК-3219-0205000	14

КЗК-3219-0100000 КДС (Версия 05)

№ рис	№ поз	Обозначение	Наименование	Куда входит	
				Обозначение	Кол. на 1 сб. ед.
10	40		Гайка М20х1,5-6G – 5916	КЗК-3219-0205000	4
	41		Гайка М18х1,5-6G – 5935	КЗК-3219-0205000	2
	42		Шплинт 4х36 – 397	КЗК-3219-0205000	2
	43		Кольцо В35 – 13941	КЗР 0202650В	2
	44		Подшипник ШСП20 – 3635	КЗР 0202650В	1

КЗК-3219-0100000 КДС (Версия 05)



Рисунок 11 – Установка привода доски стрясной КЗК-3219-0280000 (вид справа)

КЗК-3219-0100000 КДС (Версия 05)

№ рис	№ поз	Обозначение	Наименование	Куда входит	
				Обозначение	Кол. на 1 сб. ед.
<b>УСТАНОВКА ПРИВОДА ДОСКИ СТЯСНОЙ КЗК-3219-0280000 (вид справа) (рисунок 11)</b>					
11	1-38	КЗК-3219-0205000	Очистка	КЗК-3219-0100000	1
				КЗК-3219-0100000-01	1
	3,10,12, 17,20,32,34	КЗК-12-0202900-01	Тяга	КЗК-3219-0205000	1
	2,2а,10	КЗК-10-0202230А	Труба	КЗК-3219-0205000	1
	1	КЗК 0202760	Ось	КЗК-3219-0205000	1
	2	КЗК-10-0202630А	Труба	КЗК-10-0202230А	1
	2а	КЗК-12-0202693	Втулка	КЗК-10-0202230А	2
	3	КЗК-12-0202910	Тяга	КЗК-12-0202900-01	1
	4	КЗР 0202010В-01	Кронштейн	КЗК-3219-0205000	1
	5	КЗР 0202030Е	Шатун	КЗК-3219-0205000	2
	6	КЗК-3219-0205040-01	Рычаг	КЗК-3219-0205000	2
7	КЗК-3219-0205190	Рычаг	КЗК-3219-0205000	1	
8	КЗР 0202610Б-01	Труба	КЗК-3219-0205000	1	
9	КЗР 0202650В	Тяга	КЗК-3219-0205000	2	
10	КЗР 0202750	Сайлентблок	КЗК-3219-0205000	16	
			КЗК-12-0202900-01	1	
			КЗК-10-0202230А	2	
11	КЗК 0202477А	Шайба	КЗК-3219-0205000	6	

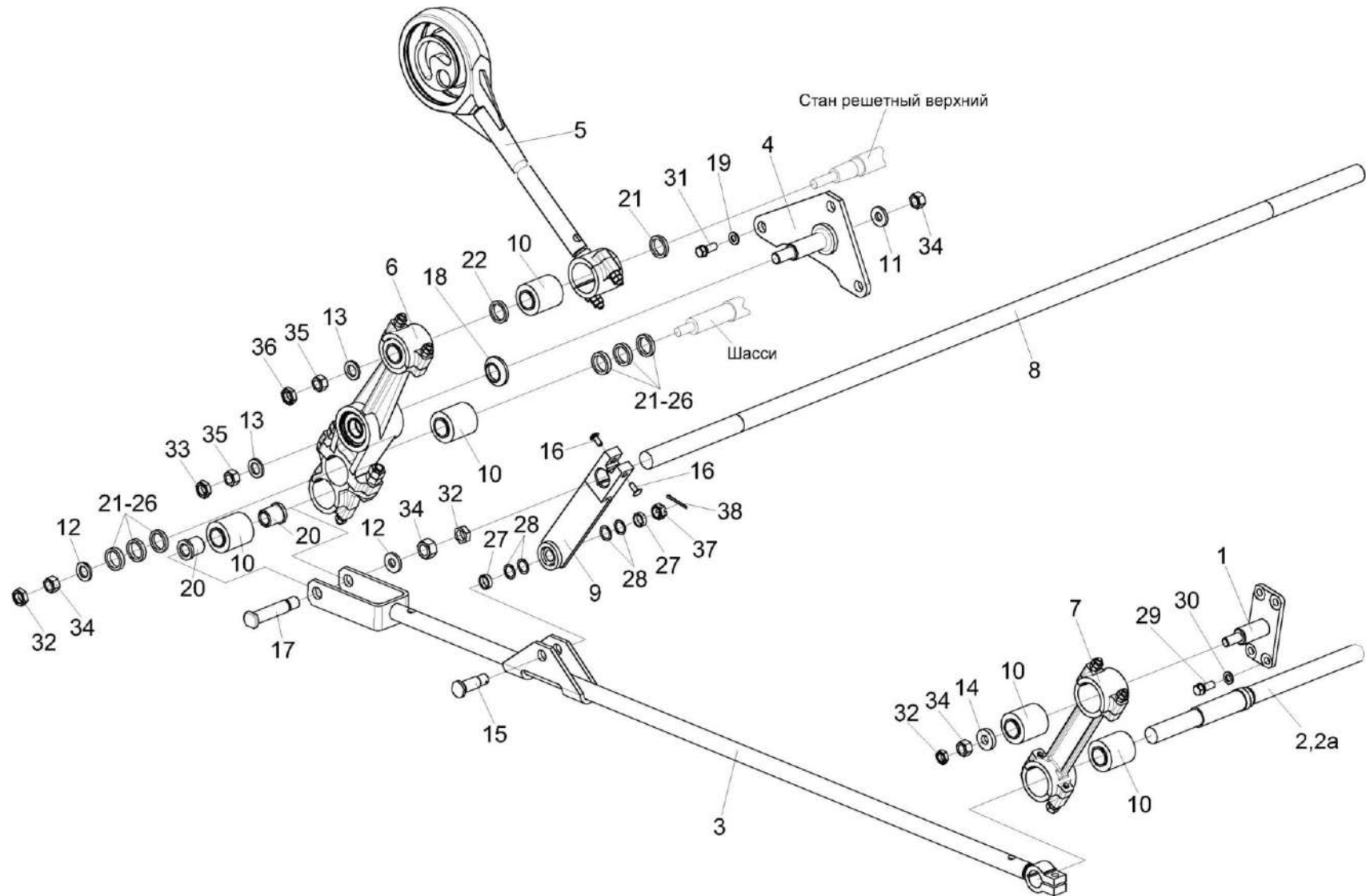

КЗК-3219-0100000 КДС (Версия 05)

№ рис	№ поз	Обозначение	Наименование	Куда входит	
				Обозначение	Кол. на 1 сб. ед.
11	12	КЗК-10-0202674	Шайба	КЗК-3219-0205000 КЗК-12-0202900-01	16 1
	13	КЗК-10-0202674-01	Шайба	КЗК-3219-0205000	14
	14	КЗК-10-0202674-02	Шайба	КЗК-3219-0205000	6
	15	КЗР 0202606Б	Ось	КЗК-3219-0205000	2
	16	КЗР 0202608Б	Болт	КЗК-3219-0205000	8
	17	КЗР 0202659Б	Палец	КЗК-12-0202900-01	1
	18	КЗР 0202662Б	Втулка	КЗК-3219-0205000	2
	19	КЗР 0202674А	Шайба	КЗК-3219-0205000	21
	20	КЗР 0202697	Втулка	КЗК-12-0202900-01	2
	21	КЗР 0202801	Втулка	КЗК-3219-0205000	8 наиб. кол.
	22	КЗР 0202801-01	Втулка	КЗК-3219-0205000	4 наиб. кол.
	23	КЗР 0202801-02	Втулка	КЗК-3219-0205000	2 наиб. кол.
	24	КЗР 0202801-03	Втулка	КЗК-3219-0205000	2 наиб. кол.
	25	КЗР 0202801-04	Втулка	КЗК-3219-0205000	2 наиб. кол.

КЗК-3219-0100000 КДС (Версия 05)

№ рис	№ поз	Обозначение	Наименование	Куда входит	
				Обозначение	Кол. на 1 сб. ед.
11	26	КЗР 0202801-05	Втулка	КЗК-3219-0205000	4 наиб. кол.
	27	КЗР 0202853	Втулка	КЗК-3219-0205000	4
	28	КИС 0614404А	Прокладка	КЗК-3219-0205000	8
	29	КПТ 0100612А-01	Болт	КЗК-3219-0205000	11
	30	УЭС 0100607	Шайба	КЗК-3219-0205000	38
	31		Болт М16х1,5-6ех35 – 7798	КЗК-3219-0205000	6
	32		Гайка М16х1,5-6G – 2526	КЗК-3219-0205000 КЗК-12-0202900-01	24 1
	33		Гайка М20х1,5-6G – 2526	КЗК-3219-0205000	10
	34		Гайка М16х1,5-6G – 5915	КЗК-3219-0205000 КЗК-12-0202900-01	28 1
	35		Гайка М20х1,5-6G – 5915	КЗК-3219-0205000	12
	36		Гайка М20х1,5-6G – 5916	КЗК-3219-0205000	4
	37		Гайка М18х1,5-6G – 5935	КЗК-3219-0205000	2
	38		Шплинт 4х36 – 397	КЗК-3219-0205000	2



Рисунок 12 – Доска стрясная КЗК-3219-0280000

КЗК-3219-0100000 КДС (Версия 05)

№ рис	№ поз	Обозначение	Наименование	Куда входит	
				Обозначение	Кол. на 1 сб. ед.
<b>ДОСКА СТЯСНАЯ КЗК-3219-0280000 (рисунок 12)</b>					
12	1-48	КЗК-3219-0280000	Доска стрясная	КЗК-3219-0205000	1
	1	КЗК-3219-0280010	Рама	КЗК-3219-0280000	1
	2	КЗК-12-0280220	Поддон	КЗК-3219-0280000	1
	3	КЗК-10-0280030	Решетка пальцевая	КЗК-3219-0280000	1
	4	КЗК-3219-0280496	Планка	КЗК-3219-0280000	1
	5	КЗК-3219-0280496-01	Планка	КЗК-3219-0280000	1
	6	КЗК-12-0280002Б	Уплотнение	КЗК-3219-0280000	1
	7	КЗК-12-0280011	Уплотнение	КЗК-3219-0280000	1
	8	КЗК-12-0280401	Прижим	КЗК-3219-0280000	1
	9	КЗК-12-0280488А	Гребень	КЗК-3219-0280000	5
	10	КЗК-12-0280488А-01	Гребень	КЗК-3219-0280000	5
	11	КЗК-12-0280488А-02	Гребень	КЗК-3219-0280000	5
	12	КЗК-12-0280606	Скоба	КЗК-3219-0280000	2
	13	КЗК-10-0280001	Прокладка	КЗК-3219-0280000	2
	14	КЗК-10-0280403	Жесткость	КЗК-3219-0280000	1
	15	КЗК 0280418Б	Рукоятка	КЗК-3219-0280000	2
16	КЗК 0280605А	Ось	КЗК-3219-0280000	2	

КЗК-3219-0100000 КДС (Версия 05)

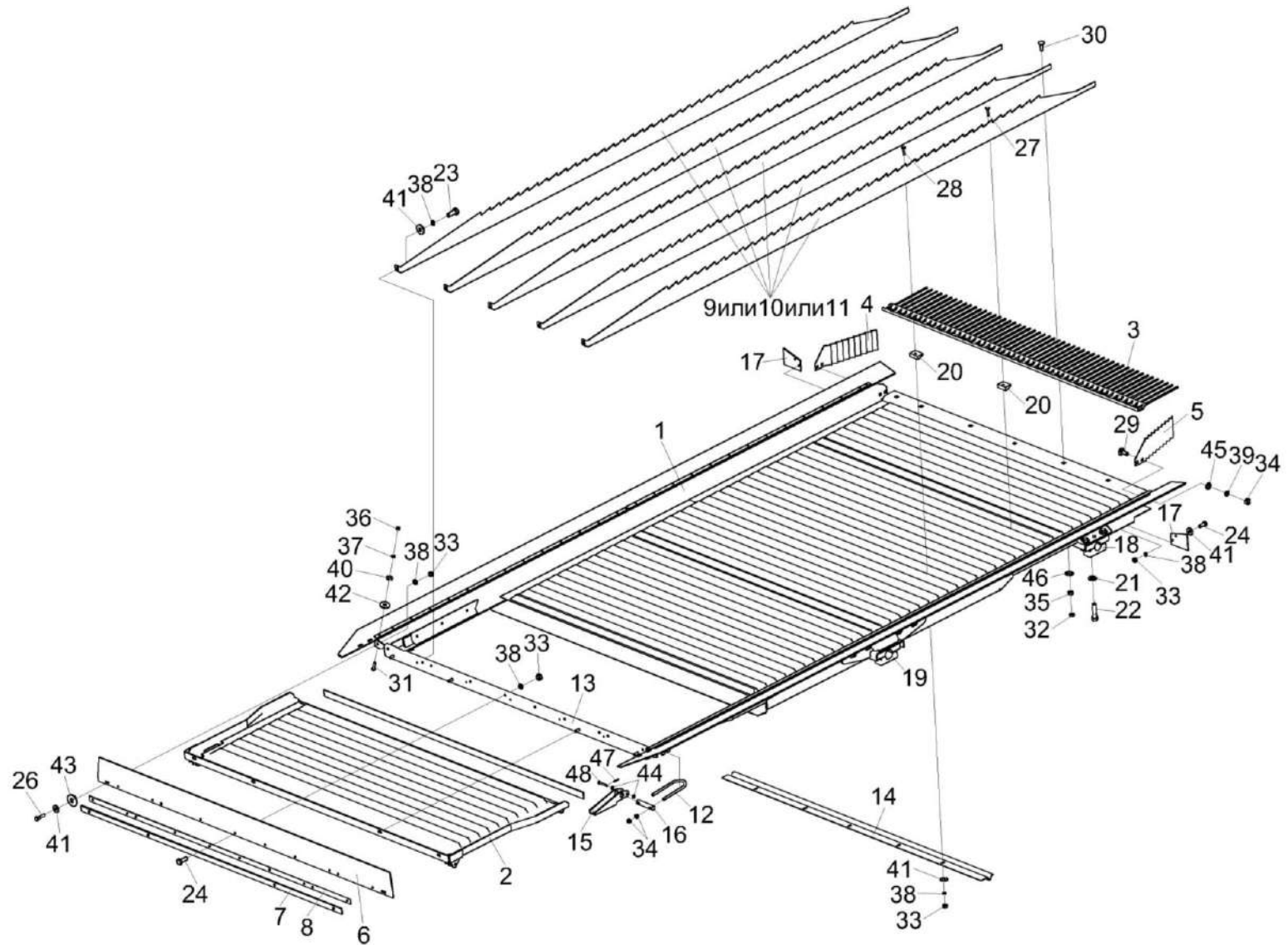
№ рис	№ поз	Обозначение	Наименование	Куда входит	
				Обозначение	Кол. на 1 сб. ед.
12	17	КЗР 0280004А	Экран	КЗК-3219-0280000	2
	18	КЗР 0280609А	Крышка	КЗК-3219-0280000	2
	19	КЗР 0280609А-01	Крышка	КЗК-3219-0280000	2
	20	КЗР 0280901	Клин	КЗК-3219-0280000	40
	21	КСН 0101621-01	Шайба	КЗК-3219-0280000	8
	22	УЭС 0100603А-05	Болт	КЗК-3219-0280000	8
	23		Болт М6-6ех12 – 7798	КЗК-3219-0280000	5
	24		Болт М6-6ех16 – 7798	КЗК-3219-0280000	14
	26		Болт М6-6ех25 – 7798	КЗК-3219-0280000	2
	27		Болт М6-6ех25 – 7802	КЗК-3219-0280000	5
	28		Болт М6-6ех30 – 7802	КЗК-3219-0280000	35
	29		Болт М8-6ех20 – 7802	КЗК-3219-0280000	4
	30		Болт М10-6ех30 – 7802	КЗК-3219-0280000	7
	31		Винт В.М5-6ех20 – 17473	КЗК-3219-0280000	2
	32		Гайка М10-6G – 2526	КЗК-3219-0280000	7
	33		Гайка М6-6G – 5915	КЗК-3219-0280000	50
	34		Гайка М8-6G – 5915	КЗК-3219-0280000	12
35		Гайка М10-6G – 5915	КЗК-3219-0280000	7	

КЗК-3219-0100000 КДС (Версия 05)

№ рис	№ поз	Обозначение	Наименование	Куда входит	
				Обозначение	Кол. на 1 сб. ед.
12	36		Гайка М5-6G – 5927	КЗК-3219-0280000	2
	37		Шайба 5Т 65Г – 6402	КЗК-3219-0280000	2
	38		Шайба 6Т 65Г – 6402	КЗК-3219-0280000	55
	39		Шайба 8 65Г – 6402	КЗК-3219-0280000	4
	40		Шайба С 5.01 – 6958	КЗК-3219-0280000	2
	41		Шайба С 6.01 – 6958	КЗК-3219-0280000	49
	42		Шайба С 8.01 – 6958	КЗК-3219-0280000	2
	43		Шайба С 10.01 – 6958	КЗК-3219-0280000	2
	44		Шайба С.6.01 – 11371	КЗК-3219-0280000	4
	45		Шайба С.8.01 – 11371	КЗК-3219-0280000	4
	46		Шайба С.10.01 – 11371	КЗК-3219-0280000	7
	47		Шплинт 1,6x12 – 397	КЗК-3219-0280000	2
	48		Ось 6-6 b12x40.10кп.Ц9.хр – 9650	КЗК-3219-0280000	2



Рисунок 13 – Рычаг КЗК-3219-0205040 и КЗК-3219-0205040-01

КЗК-3219-0100000 ҚДС (Версия 05)

№ рис	№ поз	Обозначение	Наименование	Куда входит		
				Обозначение	Кол. на 1 сб. ед.	
<b>РЫЧАГ КЗК-3219-0205040 и КЗК-3219-0205040-01 (рисунок 13)</b>						
13	1-4	КЗК-3219-0205040	Рычаг	КЗК-3321-1-0205000	1	
	1-4	КЗК-3219-0205040-01	Рычаг	КЗК-3321-1-0205000	1	
	1	КЗК-3219-0205050	Рычаг	КЗК-3219-0205040	1	
	1	КЗК-3219-0205050-01	Рычаг	КЗК-3219-0205040-01	1	
	2		КЗР 0202813	Втулка	КЗК-3219-0205040	1
					КЗК-3219-0205040-01	1
	3			Кольцо В62 – 13943	КЗК-3219-0205040	2
					КЗК-3219-0205040-01	2
4			Подшипник 180206А – 8882	КЗК-3219-0205040	2	
				КЗК-3219-0205040-01	2	



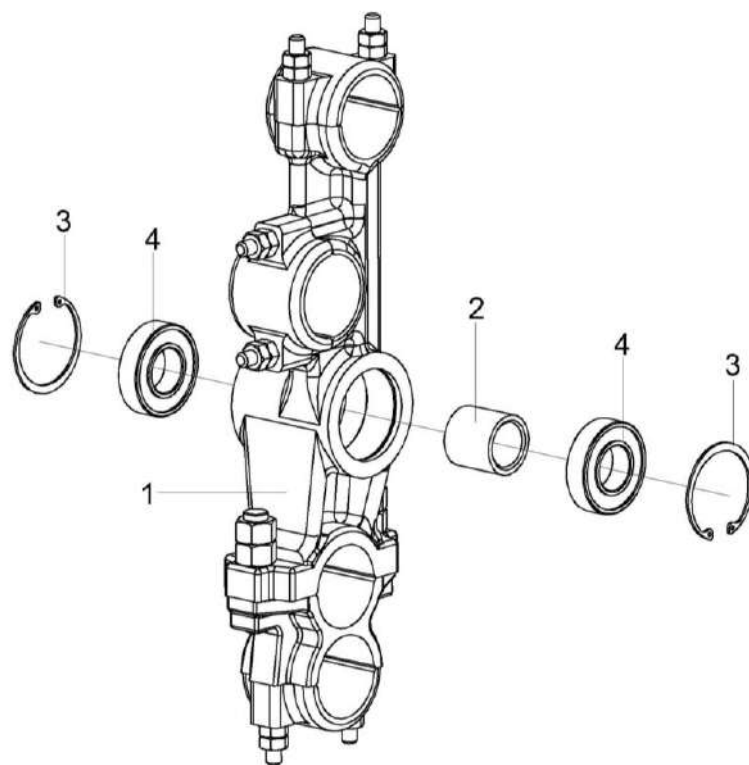

Рисунок 14 – Стан решетный верхний КЗК-3219-0260000А

КЗК-3219-0100000 КДС (Версия 05)

№ рис	№ поз	Обозначение	Наименование	Куда входит	
				Обозначение	Кол. на 1 сб. ед.
<b>СТАН РЕШЕТНЫЙ ВЕРХНИЙ КЗК-3219-0260000А (рисунок 14)</b>					
14	1-32	КЗК-3219-0260000А	Стан решетный верхний	КЗК-3219-0205000	1
	1	КЗК-3219-0260010А	Борт	КЗК-3219-0260000А	1
	2	КЗК-3219-0260010А-01	Борт	КЗК-3219-0260000А	1
	3	КЗК-3219-0260060 или КЗК-3219-0260060-01	Поддон	КЗК-3219-0260000А	1
	4	КЗК-3219-0260200	Решето	КЗК-3219-0260000А	1
	5	КЗК-3219-0260300А	Удлинитель верхнего решета	КЗК-3219-0260000А	1
	6	КЗР 0202980А	Гребенка	КЗК-3219-0260000А	2
	7	КЗР 0260100А	Решето	КЗК-3219-0260000А	1
	8	КИЛ 0150750	Гайка-барашек	КЗК-3219-0260000А	3
	9	КЗК-3219-0260015	Фартук	КЗК-3219-0260000А	1
	10	КЗК-3219-0260625	Накладка	КЗК-3219-0260000А	2
	11	КЗК-3219-0260626	Втулка	КЗК-3219-0260000А	2
	12	КЗК-10-0260499	Планка	КЗК-3219-0260000А	1
	13	КЗК-10-0202617	Болт	КЗК-3219-0260000А	2
	14	КЗР 0119442 или КСН 0100665-01	Шайба	КЗК-3219-0260000А	2
15	КЗР 0260005А	Уплотнение	КЗК-3219-0260000А	2	

КЗК-3219-0100000 КДС (Версия 05)

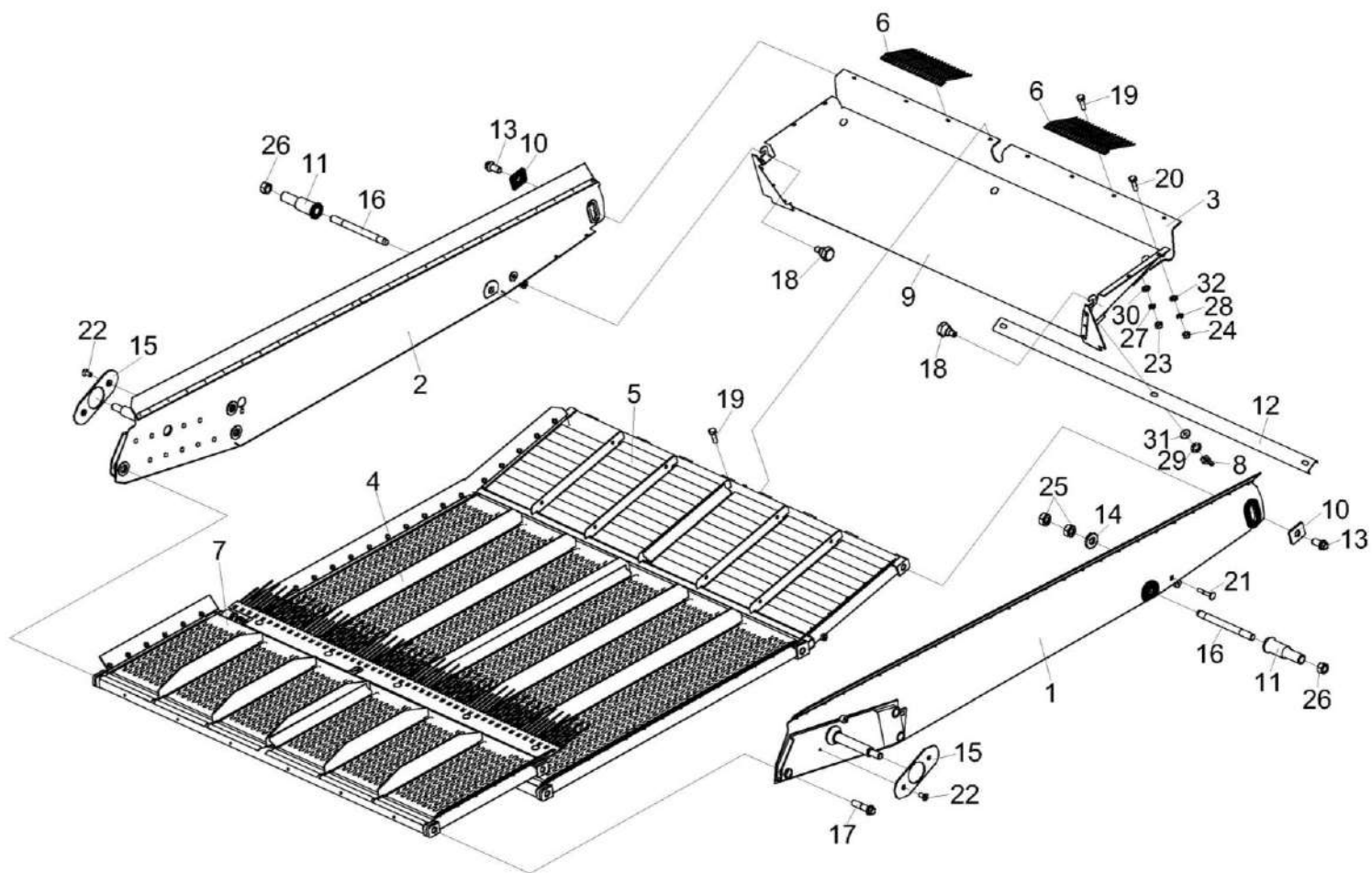
№ рис	№ поз	Обозначение	Наименование	Куда входит	
				Обозначение	Кол. на 1 сб. ед.
14	16	КЗР 0260602Б	Шпилька	КЗК-3219-0260000А	2
	17	КЗР 0260617А	Болт	КЗК-3219-0260000А	6
	18	КЗР 0260628	Болт	КЗК-3219-0260000А	2
	19		Болт М6-6ех20 – 7798	КЗК-3219-0260000А	8
	20		Болт М8-6ех20 – 7796	КЗК-3219-0260000А	4
	21		Болт М10-6ех60 – 7802	КЗК-3219-0260000А	2
	22		Винт В2.М6-6ех12 – 17475	КЗК-3219-0260000А	1
	23		Гайка М6-6G – 5915	КЗК-3219-0260000А	8
	24		Гайка М8-6G – 5915	КЗК-3219-0260000А	4
	25		Гайка М10-6G – 5915	КЗК-3219-0260000А	4
	26		Гайка М20х1,5-6G – 5915	КЗК-3219-0260000А	2
	27		Шайба 6Т 65Г – 6402	КЗК-3219-0260000А	8
	28		Шайба 8Т 65Г – 6402	КЗК-3219-0260000А	4
	29		Шайба 10Т 65Г – 6402	КЗК-3219-0260000А	3
	30		Шайба С 6.01 – 6958	КЗК-3219-0260000А	8
	31		Шайба С 10.01 – 6958	КЗК-3219-0260000А	3
	32		Шайба С.8.01 – 11371	КЗК-3219-0260000А	4

КЗК-3219-0100000 КДС (Версия 05)



Рисунок 15 – Доска скатная КЗК-3219-0270000

№ рис	№ поз	Обозначение	Наименование	Куда входит	
				Обозначение	Кол. на 1 сб. ед.

**ДОСКА СКАТНАЯ КЗК-3219-0270000 (рисунок 15)**

15	1-5	КЗК-3219-0270000	Доска скатная	КЗК-3219-0205000	1
	1	КЗК-3219-0270010	Рама скатной доски	КЗК-3219-0270000	1
	2	КЗК-3219-0270080	Дно выдвигающее	КЗК-3219-0270000	1
	3	КИЛ 0150750	Гайка-барашек	КЗК-3219-0270000	2
	4		Болт М10-6х25 – 7802	КЗК-3219-0270000	2
	5		Шайба С 10.01 – 6958	КЗК-3219-0270000	2

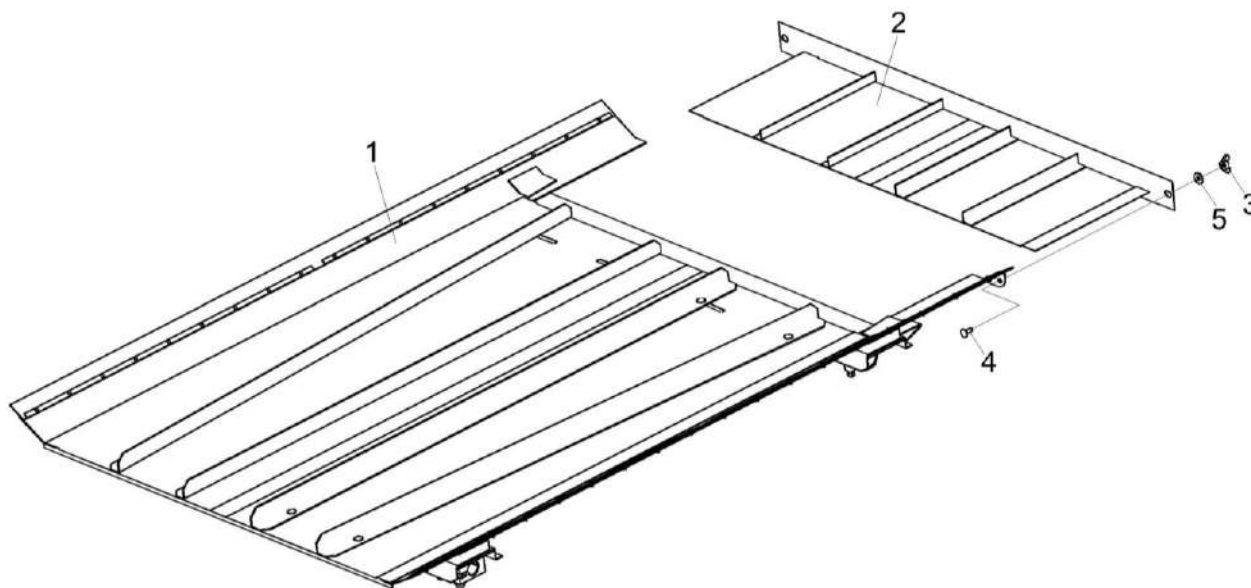
КЗК-3219-0100000 КДС (Версия 05)



Рисунок 16 – Установка шатуна КЗР 0202030Е и шкива КЗК-3219-0205130

КЗК-3219-0100000 ҚДС (Версия 05)

№ рис	№ поз	Обозначение	Наименование	Куда входит	
				Обозначение	Кол. на 1 сб. ед.
<b>УСТАНОВКА ШАТУНА КЗР 0202030Е и ШКИВА КЗК-3219-0205130 (рисунок 16)</b>					
16	1-19	КЗК-3219-0205000	Очистка	КЗК-3219-0100000	1
				КЗК-3219-0100000-01	1
	1,7,12,13,15	КЗР 0202030Е	Шатун	КЗК-3219-0205000	2
	1	КЗР 0202170Д	Шатун	КЗР 0202030Е	1
	2	КЗК-3219-0205130	Шкив	КЗК-3219-0205000	1
	3	КЗК-3219-0205602	Вал	КЗК-3219-0205000	1
	4	КЗК-12-0202683	Втулка	КЗК-3219-0205000	2
	5	КЗК-10-0202427	Шайба	КЗК-3219-0205000	2
	6	КЗК-10-0202474А-01	Шайба	КЗК-3219-0205000	2
	7	КЗР 0202647В	Ступица	КЗР 0202030Е	1
	8	КЗР 0221417-01	Шайба	КЗК-3219-0205000	15
	9	КСН 0104101-02	Корпус	КЗК-3219-0205000	2
	10		Болт М10-6ех35 – 7798	КЗК-3219-0205000	6
	11		Гайка М24х2-6G – 5915	КЗК-3219-0205000	3
12		Кольцо В100 – 13942	КЗР 0202030Е	1	
13		Кольцо В150 – 13943	КЗР 0202030Е	2	
14		Подшипник 1680208ЕК10Т2С17 или Подшипник УН 0209/40 2S.H.T	КЗК-3219-0205000	5	

КЗК-3219-0100000 КДС (Версия 05)

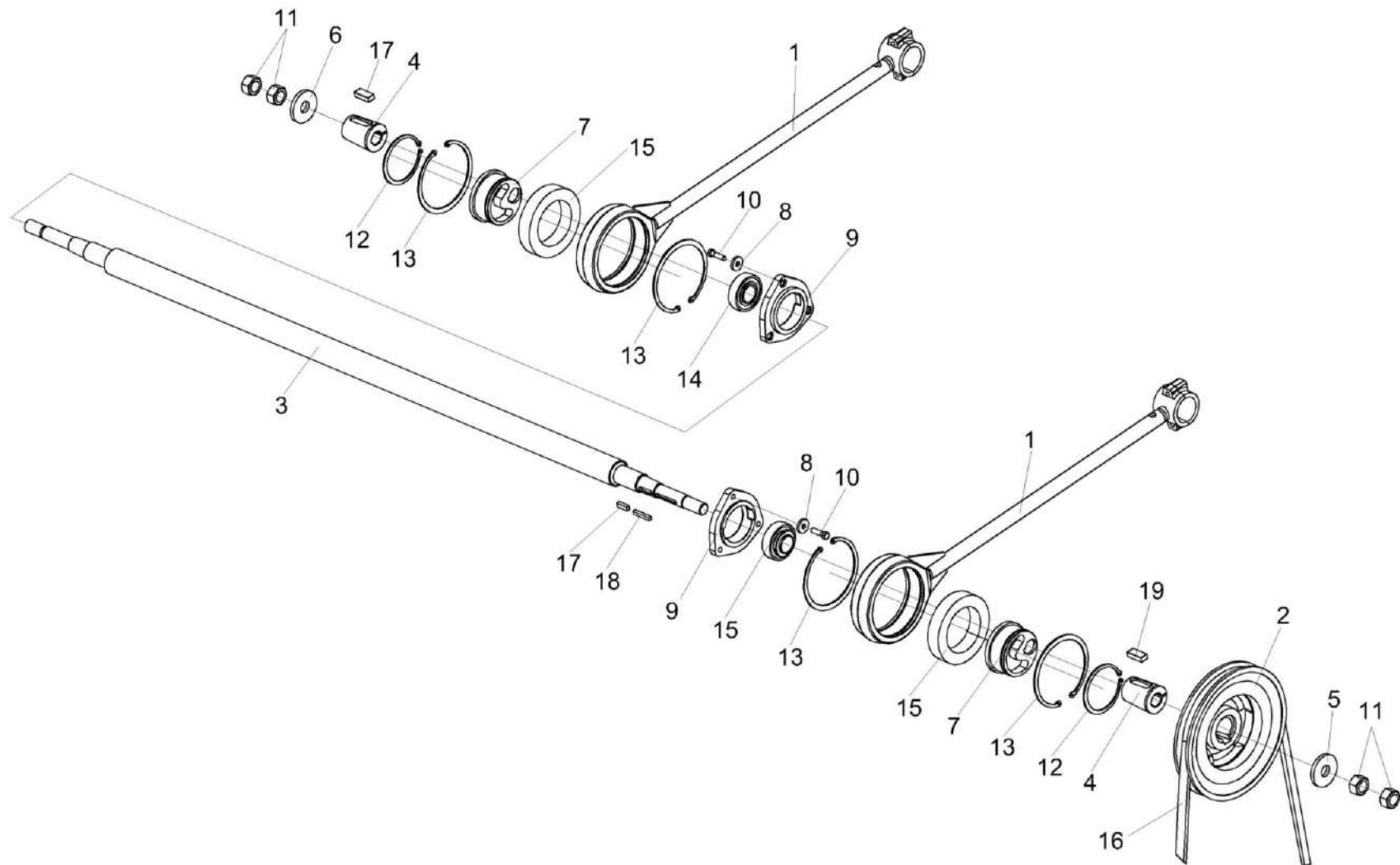
№ рис	№ поз	Обозначение	Наименование	Куда входит	
				Обозначение	Кол. на 1 сб. ед.
16	15		Подшипник 2180120К С17 нестандарт. или Подшипник US 020 2S.SH.C30	КЗР 0202030Е	1
	16		Ремень 2 НВ ВР 3180 "К"	КЗК-3219-0205000	1
	17		Шпонка 2-10x8x28 – 23360	КЗК-3219-0205000	2
	18		Шпонка 2-8x7x50 – 23360	КЗК-3219-0205000	2
	19		Шпонка 2-18x11x40 – 23360	КЗК-3219-0205000	2

КЗК-3219-0100000 КДС (Версия 05)



Рисунок 17 – Установка контрпривода вариатора КЗК-12-0202500В



КЗК-3219-0100000 КДС (Версия 05)

№ рис	№ поз	Обозначение	Наименование	Куда входит	
				Обозначение	Кол. на 1 сб. ед.
<b>УСТАНОВКА КОНТРПРИВОДА ВАРИАТОРА КЗК-12-0202500В (рисунок 17)</b>					
17	1-19	КЗК-3219-0205000	Очистка	КЗК-3219-0100000	1
				КЗК-3219-0100000-01	1
	1	КЗК-12-0202500В	Контрпривод вариатора	КЗК-3219-0205000	1
	2	КЗК-12-0217400-01	Шкив ведомый	КЗК-3219-0205000	1
	3	КЗК-10-0202270А	Труба	КЗК-3219-0205000	1
	4	КЗК-10-0217606	Втулка	КЗК-3219-0205000	1
	5	КЗР 0217432А	Шайба	КЗК-3219-0205000	5 наиб. кол.
	6	КЗР 0217432А-01	Шайба	КЗК-3219-0205000	3 наиб. кол.
	7	КЗР 0217432А-02	Шайба	КЗК-3219-0205000	4 наиб. кол.
	8	КЗР 0217616	Штуцер переходной	КЗК-3219-0205000	1
	9	КСН 0100636-02	Шайба	КЗК-3219-0205000	24
	10	ПКК 0100427	Шайба	КЗК-3219-0205000	1
	11,12		Болт М16-6ех40 – 7798	КЗК-3219-0205000	10
	13		Гайка М24х2-6G – 2526	КЗК-3219-0205000	1
	14		Гайка М24х2-6G – 5915	КЗК-3219-0205000	5
15		Шпонка 8х7х70 – 23360	КЗК-3219-0205000	1	

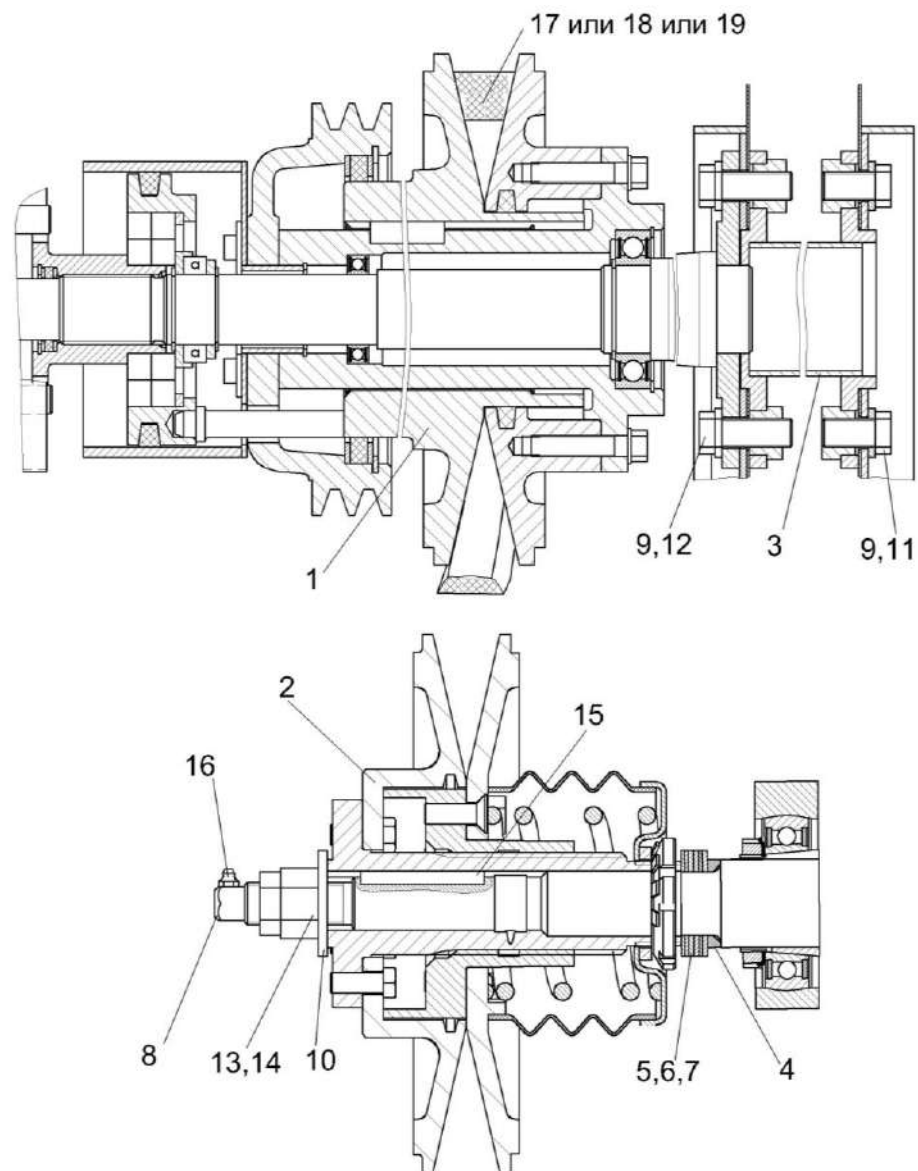
КЗК-3219-0100000 ҚДС (Версия 05)

№ рис	№ поз	Обозначение	Наименование	Куда входит	
				Обозначение	Кол. на 1 сб. ед.
17	16		Масленка 1.2 – 19853	КЗК-3219-0205000	2
	17		Ремень 38x18-1440 Li	КЗК-3219-0205000	1
	18		Ремень 38x18x1500 Lp	КЗК-3219-0205000	1
	19		Ремень 38x18x1500 Lp (AGRI 2811136)	КЗК-3219-0205000	1



Рисунок 18 – Контрпривод вариатора КЗК-12-0202500В

КЗК-3219-0100000 КДС (Версия 05)

№ рис	№ поз	Обозначение	Наименование	Куда входит	
				Обозначение	Кол. на 1 сб. ед.
<b>КОНТРПРИВОД ВАРИАТОРА КЗК-12-0202500В (рисунок 18)</b>					
18	1-61	КЗК-12-0202500В	Контрпривод вариатора	КЗК-3219-0205000	1
	26,60	КЗК-12-0202560Г	Корпус	КЗК-12-0202500В	1
	6,11,27	КЗК-12-0202570Б	Шкив подвижный	КЗК-12-0202500В	1
	7,10,13, 23,33,46	КЗК-12-0202580В	Шкив	КЗК-12-0202500В	1
	25,34,51,59	КЗК-12-0202720А	Колесо	КЗК-12-0202500В	1
	25,34	КЗК-12-0202730	Колесо	КЗК-12-0202720А	1
	1	КЗК-12-0202510Г	Ось	КЗК-12-0202500В	1
	2	КЗК-12-0202520Г	Кожух	КЗК-12-0202500В	1
	3	КЗК-12-0202690Б	Привод	КЗК-12-0202500В	1
	4	КЗК-12-0202700	Привод	КЗК-12-0202500В	1
	5	КЗК-12-0202003	Кольцо	КЗК-12-0202500В	1
6	КЗК-12-0202007	Втулка	КЗК-12-0202570Б	1	
7	КЗК-12-0202008	Кольцо уплотнительное	КЗК-12-0202580В	1	
8	КЗК-12-0202009	Кольцо уплотнительное	КЗК-12-0202500В	1	
9	КЗК-12-0202012	Уплотнение	КЗК-12-0202500В	1	
10	КЗК-12-0202102А	Шкив	КЗК-12-0202580В	1	
11	КЗК-12-0202103В	Шкив	КЗК-12-0202570Б	1	

КЗК-3219-0100000 КДС (Версия 05)

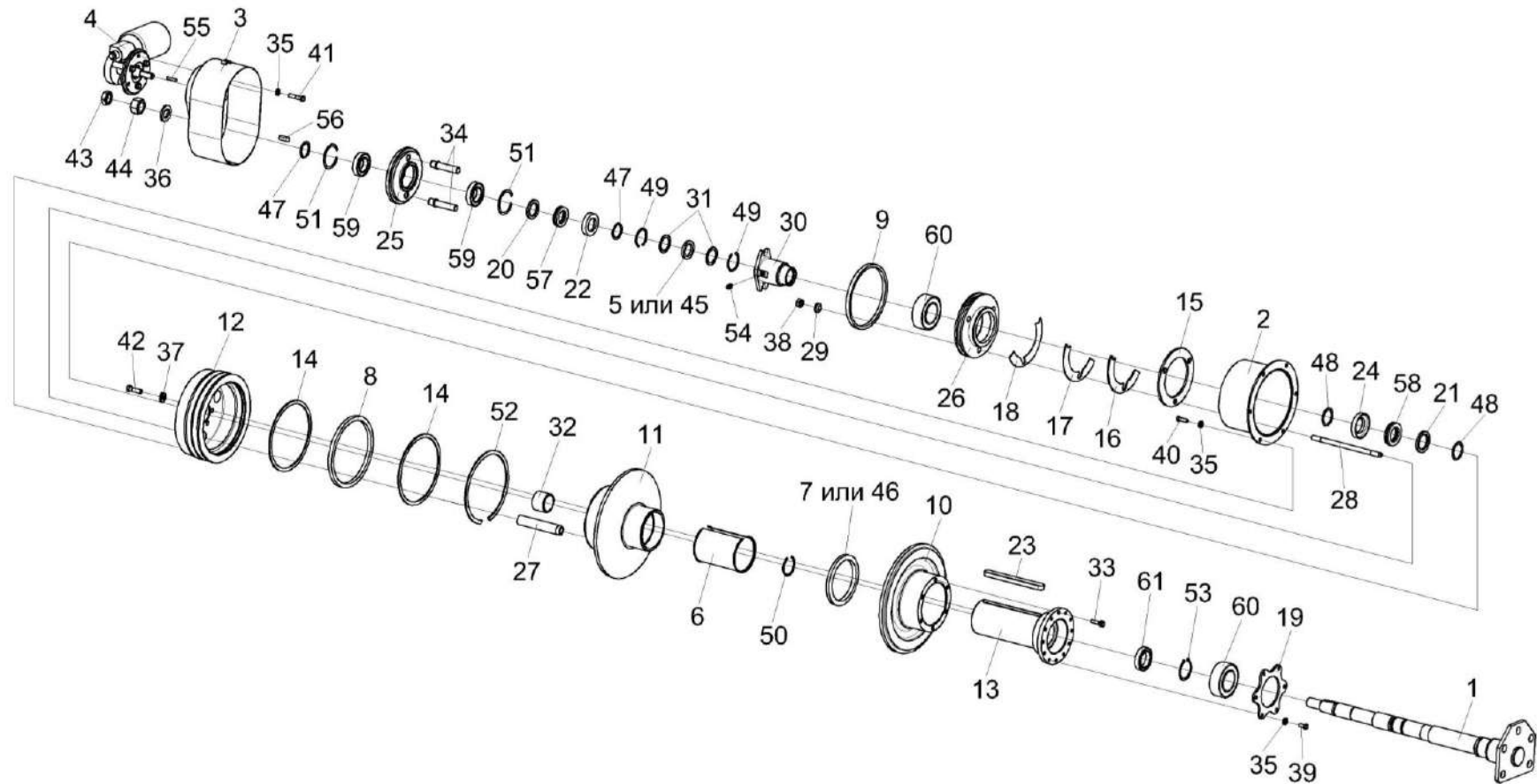
№ рис	№ поз	Обозначение	Наименование	Куда входит	
				Обозначение	Кол. на 1 сб. ед.
18	12	КЗК-12-0202104В	Шкив	КЗК-12-0202500В	1
	13	КЗК-12-0202107Д	Ступица	КЗК-12-0202580В	1
	14	КЗК-12-0202441	Кольцо упорное	КЗК-12-0202500В	2
	15	КЗК-12-0202443	Шайба	КЗК-12-0202500В	1
	16	КЗК-12-0202444	Прокладка	КЗК-12-0202500В	2
	17	КЗК-12-0202444-01	Прокладка	КЗК-12-0202500В	2
	18	КЗК-12-0202444-02	Прокладка	КЗК-12-0202500В	2
	19	КЗК-12-0202453	Фланец	КЗК-12-0202500В	1
	20	КЗК-12-0202603	Кольцо упорное	КЗК-12-0202500В	1
	21	КЗК-12-0202603-02	Кольцо упорное	КЗК-12-0202500В	1
	22	КЗК-12-0202604	Корпус	КЗК-12-0202500В	1
	23	КЗК-12-0202608	Шпонка	КЗК-12-0202580В	1
	24	КЗК-12-0202621	Корпус	КЗК-12-0202500В	1
	25	КЗК-12-0202664	Колесо	КЗК-12-0202730	1
	26	КЗК-12-0202668А	Корпус	КЗК-12-0202560Г	1
	27	КЗК-12-0202669	Втулка	КЗК-12-0202570Б	3
	28	КЗК-12-0202671	Шпилька	КЗК-12-0202500В	3
	29	КЗК-12-0202672	Шайба	КЗК-12-0202500В	3

КЗК-3219-0100000 КДС (Версия 05)

№ рис	№ поз	Обозначение	Наименование	Куда входит	
				Обозначение	Кол. на 1 сб. ед.
18	30	КЗК-12-0202673	Втулка	КЗК-12-0202500В	1
	31	КЗК-12-0202805А	Кольцо	КЗК-12-0202500В	2
	32	КЗК-12-0202806В	Втулка	КЗК-12-0202500В	1
	33	КЗК 0202669-02	Болт	КЗК-12-0202580В	6
	34	КЗК-10-0202665А	Палец	КЗК-12-0202730	2
	35	КИЛ 0116445	Шайба	КЗК-12-0202500В	15
	36	КЗР 0202674А-01	Шайба	КЗК-12-0202500В	1
	37	КСН 0100665-01	Шайба	КЗК-12-0202500В	6
	38	УЭС 0100602	Гайка	КЗК-12-0202500В	3
	39		Болт М8-6ех16 – 7796	КЗК-12-0202500В	6
	40		Болт М8-6ех25 – 7796	КЗК-12-0202500В	6
	41		Болт М8-6ех40 – 7798	КЗК-12-0202500В	3
	42		Болт М10-6ех35 – 7796	КЗК-12-0202500В	6
	43		Гайка М24х2-6G – 2526	КЗК-12-0202500В	1
	44		Гайка М24х2-6G – 5915	КЗК-12-0202500В	1
	45		Кольцо СП-48-34-6 – 6308	КЗК-12-0202500В	1
	46		Кольцо СП-134-109-9,5 – 6308	КЗК-12-0202580В	1
47		Кольцо В35 – 13940	КЗК-12-0202500В	2	

КЗК-3219-0100000 КДС (Версия 05)

№ рис	№ поз	Обозначение	Наименование	Куда входит	
				Обозначение	Кол. на 1 сб. ед.
18	48		Кольцо В40 – 13940	КЗК-12-0202500В	2
	49		Кольцо В48 – 13941	КЗК-12-0202500В	2
	50		Кольцо В50 – 13941	КЗК-12-0202500В	1
	51		Кольцо В62 – 13941	КЗК-12-0202720А	2
	52		Кольцо В190 – 13941	КЗК-12-0202500В	1
	53		Кольцо В50 – 13942	КЗК-12-0202500В	1
	54		Масленка 1.2 – 19853	КЗК-12-0202500В	1
	55		Шпонка 5x5x32 – 23360	КЗК-12-0202500В	1
	56		Шпонка 10x8x32 – 23360	КЗК-12-0202500В	1
	57		Подшипник 8107Н – 7872	КЗК-12-0202500В	1
	58		Подшипник 8108Н – 7872 или Подшипник 51108	КЗК-12-0202500В	1
	59		Подшипник 180107 – 8882	КЗК-12-0202720А	2
	60		Подшипник 3210А-2RS1 или Подшипник 3210В-2RSRTNG или Подшипник 5210 EEG15 или Подшипник 5210 SCLLD/2AS	КЗК-12-0202500В КЗК-12-0202560Г	1 1
	61		Подшипник 61908-2RS1 или Подшипник 6908DDUCM или Подшипник 6908LLU/5K	КЗК-12-0202500В	1



Рисунок 19 – Привод КЗК-12-0202690Б и КЗК-12-0202700



КЗК-3219-0100000 ҚДС (Версия 05)

№ рис	№ поз	Обозначение	Наименование	Куда входит	
				Обозначение	Кол. на 1 сб. ед.
<b>ПРИВОД КЗК-12-0202690Б и КЗК-12-0202700 (рисунок 19)</b>					
19	1-3,6,8-12	КЗК-12-0202690Б	Привод	КЗК-12-0202500В	1
	4,5,7,13	КЗК-12-0202700	Привод	КЗК-12-0202500В	1
	1	КЗК-12-0202750А	Кожух	КЗК-12-0202690Б	1
	2	КЗК-12-0202101А	Корпус	КЗК-12-0202690Б	1
	3	КЗК-12-0202661	Шестерня	КЗК-12-0202690Б	1
	4	КЗК-10-0202416	Фланец	КЗК-12-0202700	1
	5	КИЛ 0116445	Шайба	КЗК-12-0202700	3
	6		Болт М8-6х20 – 7798	КЗК-12-0202690Б	4
	7		Болт М8-6х25 – 7798	КЗК-12-0202700	3
	8		Шайба 8Т 65Г – 6402	КЗК-12-0202690Б	4
	9		Шайба С.8.01 – 11371	КЗК-12-0202690Б	4
	10		Кольцо В25 – 13942	КЗК-12-0202690Б	1
	11		Кольцо В47 – 13943	КЗК-12-0202690Б	2
12		Подшипник 180105 – 8882 или Подшипник 6005ЕЕ или Подшипник 6005-2RS1	КЗК-12-0202690Б	2	
13		Электропривод вариатора вентилятора ЭВВ-1	КЗК-12-0202700	1	

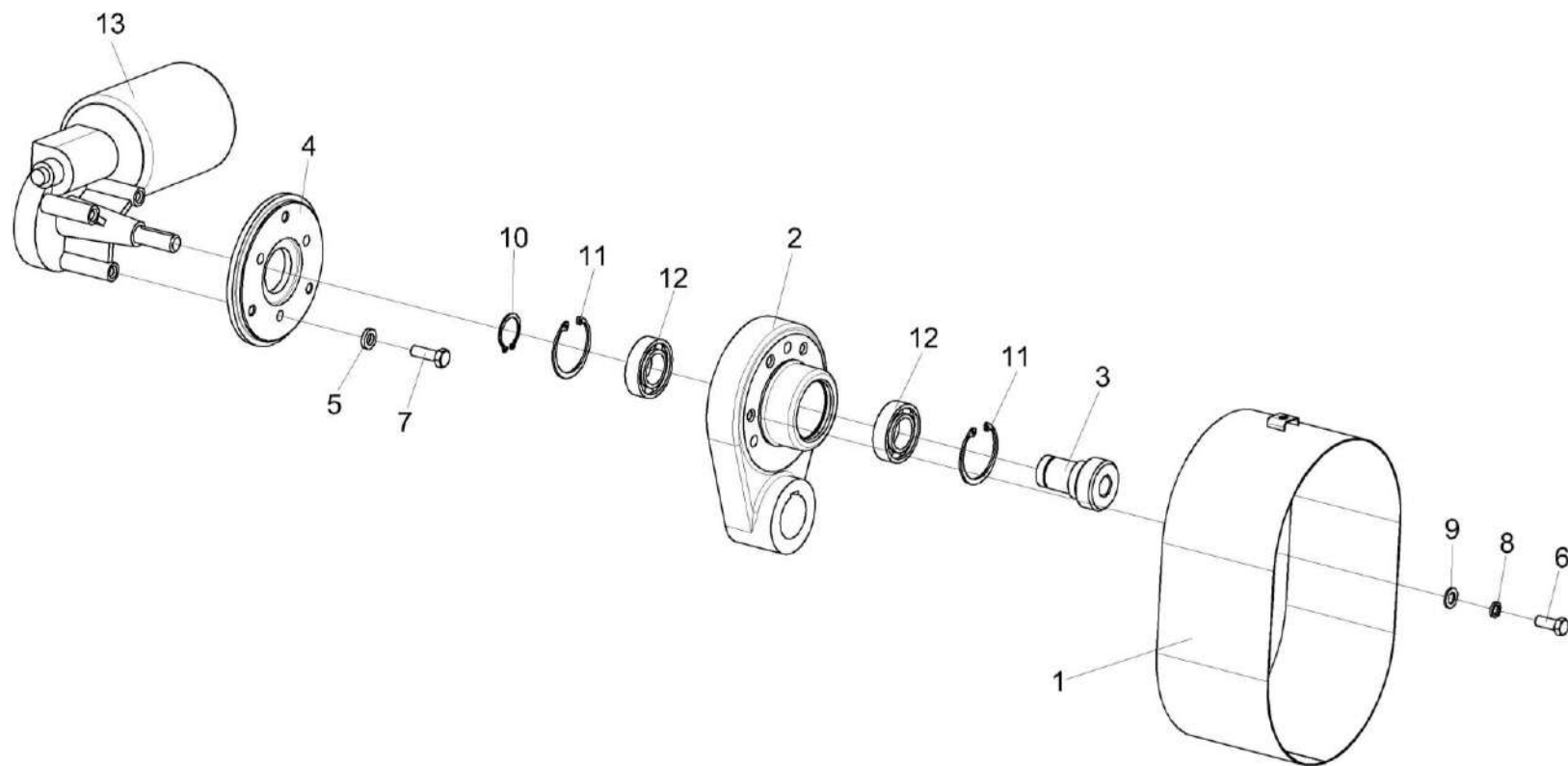

Рисунок 20 – Шкив ведомый КЗК-12-0217400-01

КЗК-3219-0100000 КДС (Версия 05)

№ рис	№ поз	Обозначение	Наименование	Куда входит	
				Обозначение	Кол. на 1 сб. ед.
<b>ШКИВ ВЕДОМЫЙ КЗК-12-0217400-01 (рисунок 20)</b>					
<b>20</b>	1-16	КЗК-12-0217400-01	Шкив ведомый	КЗК-3219-0205000	1
	4,5,11-13	КЗК-12-0217320	Шкив неподвижный	КЗК-12-0217400-01	1
	6,10,14	КЗК-12-0217330	Шкив подвижный	КЗК-12-0217400-01	1
	1	КЗК-12-0214410	Упор	КЗК-12-0217400-01	1
	2	КЗК-12-0217001	Кожух	КЗК-12-0217400-01	1
	3	КЗК-12-0217002	Шайба	КЗК-12-0217400-01	1
	4	КЗК-12-0217003	Уплотнение	КЗК-12-0217320	1
	5	КЗК-12-0217102	Шкив неподвижный	КЗК-12-0217320	1
	6	КЗК-12-0217103	Шкив подвижный	КЗК-12-0217330	1
	7	КЗК-12-0217402	Кольцо	КЗК-12-0217400-01	2
	8	КЗК-12-0217403	Кольцо	КЗК-12-0217400-01	1
	9	КЗК-12-0217605	Пружина	КЗК-12-0217400-01	1
	10	КЗК-12-0217603	Фланец	КЗК-12-0217330	1
	11	КЗК-12-0217604	Ступица	КЗК-12-0217320	1
	12	КПТ 0100612А	Болт	КЗК-12-0217320	6
	13	УЭС 0100607	Шайба	КЗК-12-0217320	6
14		Винт В2.М12-6ех35 – 17475	КЗК-12-0217330	6	
15		Гайка М48х1,5-6Н – 11871	КЗК-12-0217400-01	1	
16		Шайба 48.01 – 11872	КЗК-12-0217400-01	1	

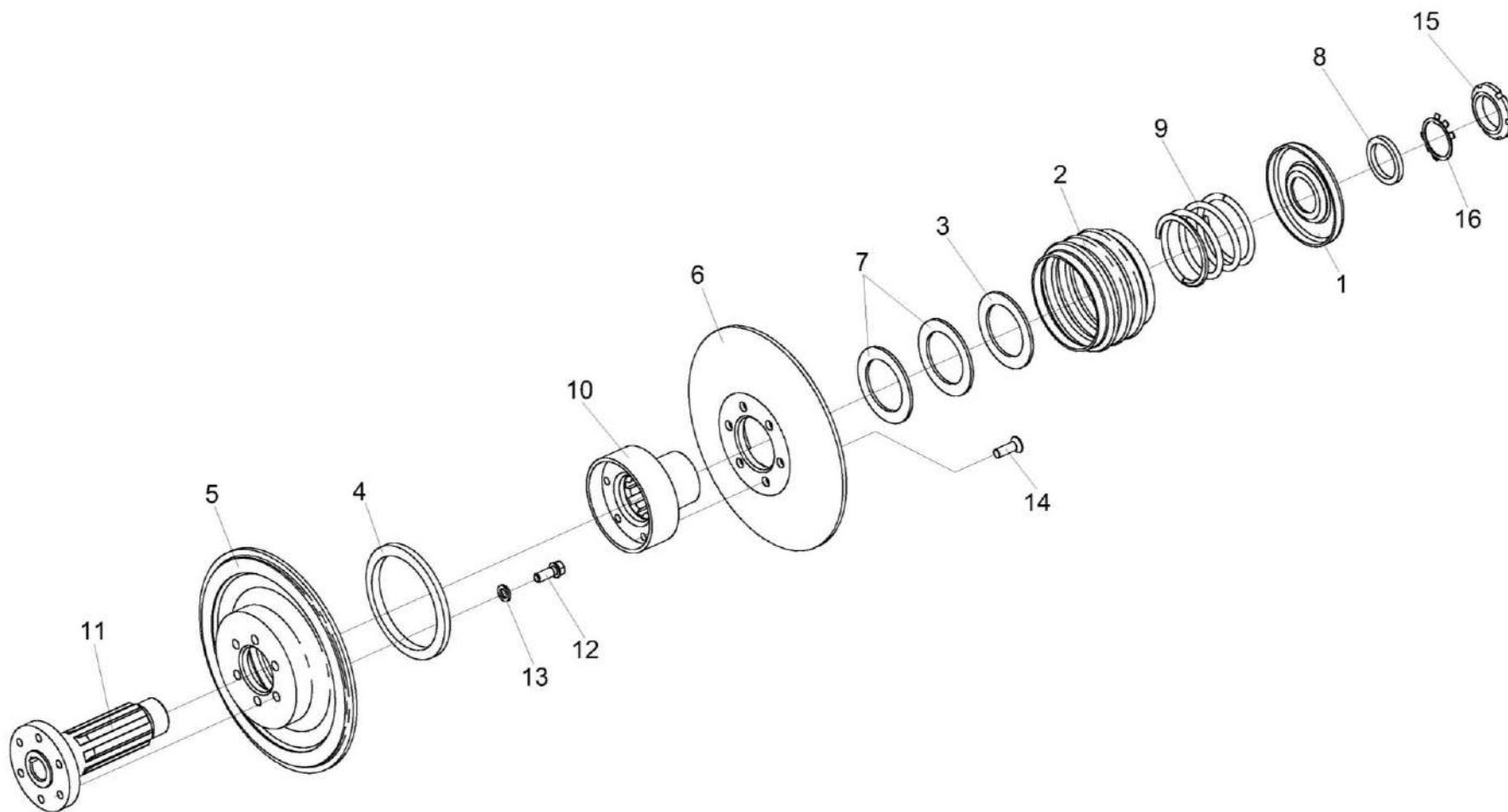

Рисунок 21 – Установка шкивов на шнек распределительный КЗК-10-0202770А

КЗК-3219-0100000 КДС (Версия 05)

№ рис	№ поз	Обозначение	Наименование	Куда входит	
				Обозначение	Кол. на 1 сб. ед.
<b>УСТАНОВКА ШКИВОВ НА ШНЕК РАСПРЕДЕЛИТЕЛЬНЫЙ КЗК-10-0202770А (рисунок 21)</b>					
21	1-33	КЗК-3219-0205000	Очистка	КЗК-3219-0100000	1
				КЗК-3219-0100000-01	1
	1	КЗК 0219020Б-01	Муфта фрикционная	КЗК-3219-0205000	1
	2	КЗК-10-0202770А	Шнек распределительный	КЗК-3219-0205000	1
	3	КЗК-3219-0218040	Поддон	КЗК-3219-0205000	1
	4	КЗК-3219-0205806	Втулка	КЗК-3219-0205000	1
	5	КЗК 0202668	Шайба	КЗК-3219-0205000	1
	6	КЗК 0202669	Болт	КЗК-3219-0205000	2
	7	КЗК-10-0202101	Шкив	КЗК-3219-0205000	1
	8	КЗК-10-0202102	Шкив	КЗК-3219-0205000	1
	9	КЗК-10-0202106	Шкив	КЗК-3219-0205000	1
	10	КЗР 0218101	Корпус	КЗК-3219-0205000	1
	11	КЗР 0218102А	Крышка	КЗК-3219-0205000	1
	12	КЗР 0218653Б	Втулка	КЗК-3219-0205000	1
	13	КЗС 0202431А	Шайба	КЗК-3219-0205000	17
	14	КЗС 0202431А-01	Шайба	КЗК-3219-0205000	8
	15	КЗС 0202431А-02	Шайба	КЗК-3219-0205000	14
16	КИС 0114419	Кольцо	КЗК-3219-0205000	16	
				наиб. кол.	
17	ПДВ 1504401	Прокладка	КЗК-3219-0205000	16	
				наиб. кол.	

КЗК-3219-0100000 КДС (Версия 05)

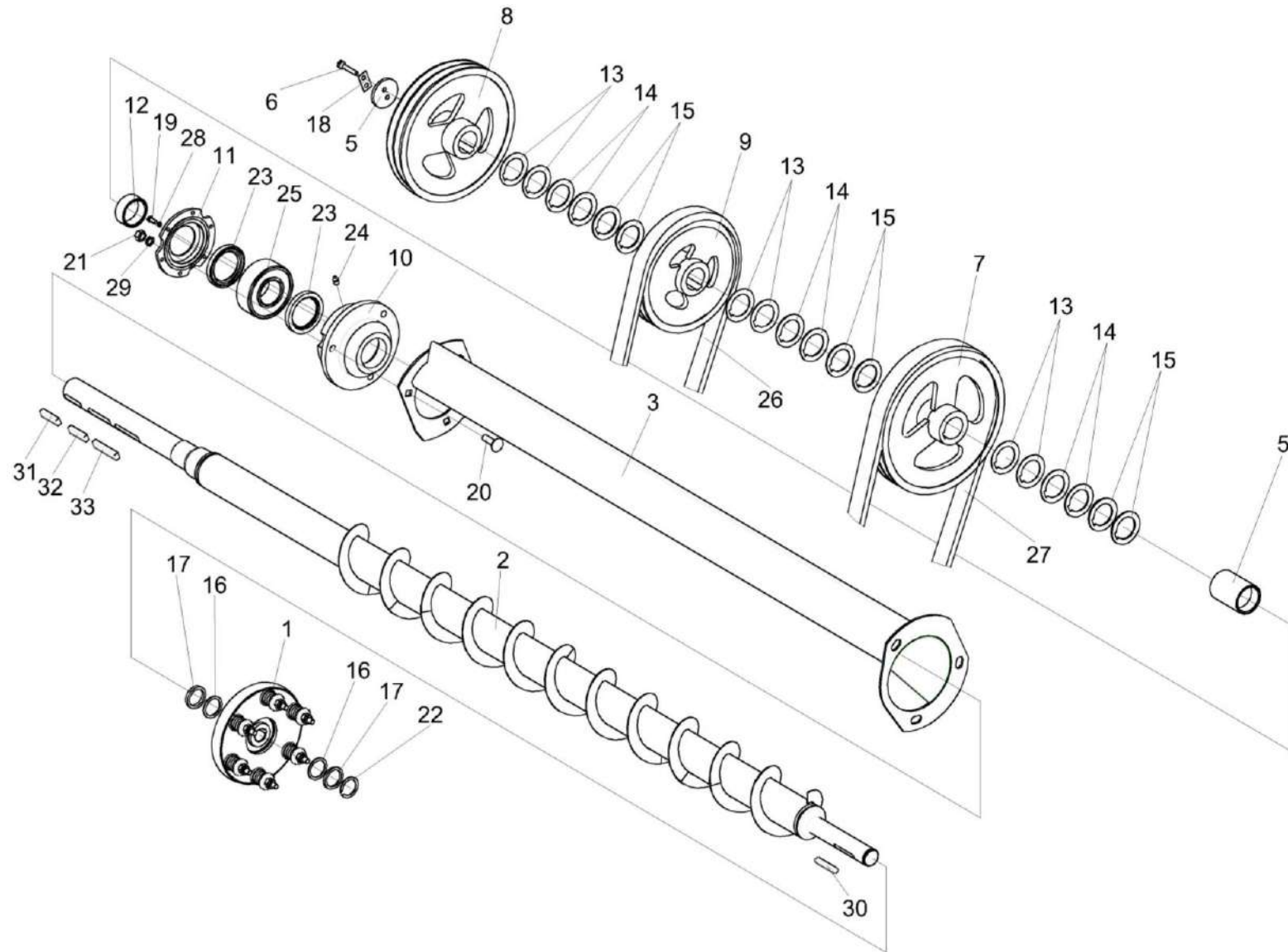
№ рис	№ поз	Обозначение	Наименование	Куда входит	
				Обозначение	Кол. на 1 сб. ед.
21	18	ПКК 0135404А	Планка	КЗК-3219-0205000	1
	19		Болт М6-6ех16 – 7798	КЗК-3219-0205000	6
	20		Болт М12-6ех40 – 7802	КЗК-3219-0205000	3
	21		Гайка М12-6G – 5915	КЗК-3219-0205000	39
	22		Кольцо В35 – 13940	КЗК-3219-0205000	1
	23		Манжета 1.2-60х85-1 – 8752	КЗК-3219-0205000	2
	24		Масленка 1.2 – 19853	КЗК-3219-0205000	3
	25		Подшипник 53610 – 24696	КЗК-3219-0205000	1
	26		Ремень 2 НВ 1912 La или Ремень 2 НВ ВР 1912	КЗК-3219-0205000	1
	27		Ремень 2 НВ 3110 La (исполнение 26) или Ремень Ремень 2 НВ ВР 3110 "К" А или Ремень 2 НВ 3110 "К" А (AGRI 1423274)	КЗК-3219-0205000	1
	28		Шайба 6Т 65Г – 6402	КЗК-3219-0205000	6
	29		Шайба 12Т 65Г – 6402	КЗК-3219-0205000	74
	30		Шпонка 2-10х8х50 – 23360	КЗК-3219-0205000	1
	31		Шпонка 2-14х9х40 – 23360	КЗК-3219-0205000	1
32		Шпонка 2-14х9х56 – 23360	КЗК-3219-0205000	1	
33		Шпонка 2-14х9х63 – 23360	КЗК-3219-0205000	1	



Рисунок 22 – Установка цепного привода элеватора колосового

КЗК-3219-0100000 КДС (Версия 05)

№ рис	№ поз	Обозначение	Наименование	Куда входит	
				Обозначение	Кол. на 1 сб. ед.
<b>УСТАНОВКА ЦЕПНОГО ПРИВОДА ЭЛЕВАТОРА КОЛОСОВОГО (рисунок 22)</b>					
22	1-17	КЗК-3219-0205000	Очистка	КЗК-3219-0100000	1
				КЗК-3219-0100000-01	1
	2-4,10,11	КЗР 0202480	Устройство натяжное	КЗК-3219-0205000	1
	1	КЗК 0219020Б-01	Муфта фрикционная	КЗК-3219-0205000	1
	2	КЗР 0202620	Кронштейн	КЗР 0202480	1
	3	КУЖ 0122010	Звездочка	КЗР 0202480	1
	4	КУЖ 0122010-01	Звездочка	КЗР 0202480	1
	5	КЗР 0202619Б	Звездочка	КЗК-3219-0205000	1
	6	КИЛ 0150422-01	Шайба	КЗК-3219-0205000	2
	7		Болт М10-6х30 – 7796	КЗК-3219-0205000	10
	8		Винт В.М10-6х30.22Н – 1485	КЗК-3219-0205000	1
	9		Гайка М10-6G – 5915	КЗК-3219-0205000	20
	10		Кольцо В17 – 13940	КЗР 0202480	1
11		Кольцо В17 – 13942	КЗР 0202480	1	
12		Звено соединительное к цепи шагом 19,05 мм. V-Glied Verbindungsglied mit Splint 12 A-1 Typ S OOZA DIN 8188/ISO 606	КЗК-3219-0205000	1	
13		Звено соединительное 12 A-1 ISO-606	КЗК-3219-0205000	1	

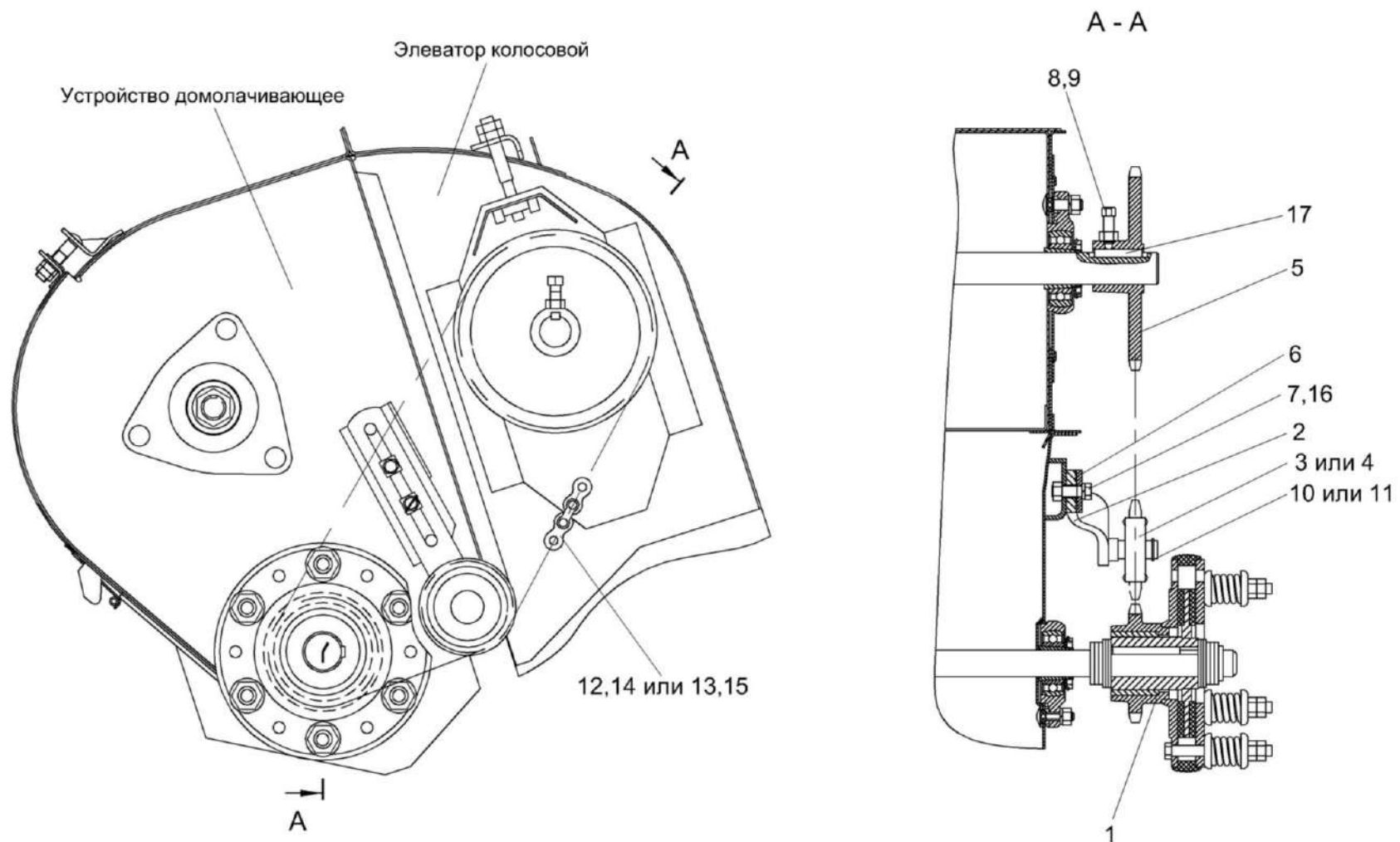

КЗК-3219-0100000 КДС (Версия 05)

№ рис	№ поз	Обозначение	Наименование	Куда входит	
				Обозначение	Кол. на 1 сб. ед.
22	14	ЦЕП 0004003	Цепь шагом 19,05 мм, открытая ANSI-Einfach-Rollenketten Amerikanische Bauart, offen ANSI 60-1 DIN 8188/ISO 606 12 A-1 OOZA (L=1162,05 мм, 61 зв.)	КЗК-3219-0205000	1
	15	ЦЕП 0000007	Цепь 12 А-1 ISO 606 (L=1162,05 мм, 61 зв.)	КЗК-3219-0205000	1
	16		Шайба 10Т 65Г – 6402	КЗК-3219-0205000	15
	17		Шпонка 8x7x45 – 23360	КЗК-3219-0205000	1



Рисунок 23 – Муфта фрикционная КЗК 0219020Б-01

КЗК-3219-0100000 КДС (Версия 05)

№ рис	№ поз	Обозначение	Наименование	Куда входит	
				Обозначение	Кол. на 1 сб. ед.
<b>МУФТА ФРИКЦИОННАЯ КЗК 0219020Б-01 (рисунок 23)</b>					
23	1-15	КЗК 0219020Б-01	Муфта фрикционная	КЗК-3219-0205000	1
	2,3	КЗК 0219050	Блок-звездочка	КЗК 0219020Б-01	1
	1	КЗК 0219030-01	Ступица	КЗК 0219020Б-01	1
	2	КЗК 0219040А	Блок-звездочка	КЗК 0219050	1
	3	КЗК 0219103	Втулка	КЗК 0219050	1
	4	КЗК 0202669-01	Болт	КЗК 0219020Б-01	3
	5	КЗР 0219001Б	Кольцо	КЗК 0219020Б-01	1
	6	КЗР 0219005А	Кольцо	КЗК 0219020Б-01	1
	7	КЗР 0219412В-01	Диск нажимной	КЗК 0219020Б-01	1
	8	КЗР 0219413Б	Обойма	КЗК 0219020Б-01	1
	9	КЗР 0219414Б	Шайба	КЗК 0219020Б-01	12
	10	04.140.014	Пружина	КЗК 0219020Б-01	6
	11	04.141.017	Накладка фрикционная	КЗК 0219020Б-01	2
	12		Болт М10-6ех90 – 7796	КЗК 0219020Б-01	6
	13		Гайка М8-6G – 5915	КЗК 0219020Б-01	3
14		Гайка М10-6G – 5915	КЗК 0219020Б-01	6	
15		Гайка М10-6G – 5916	КЗК 0219020Б-01	6	

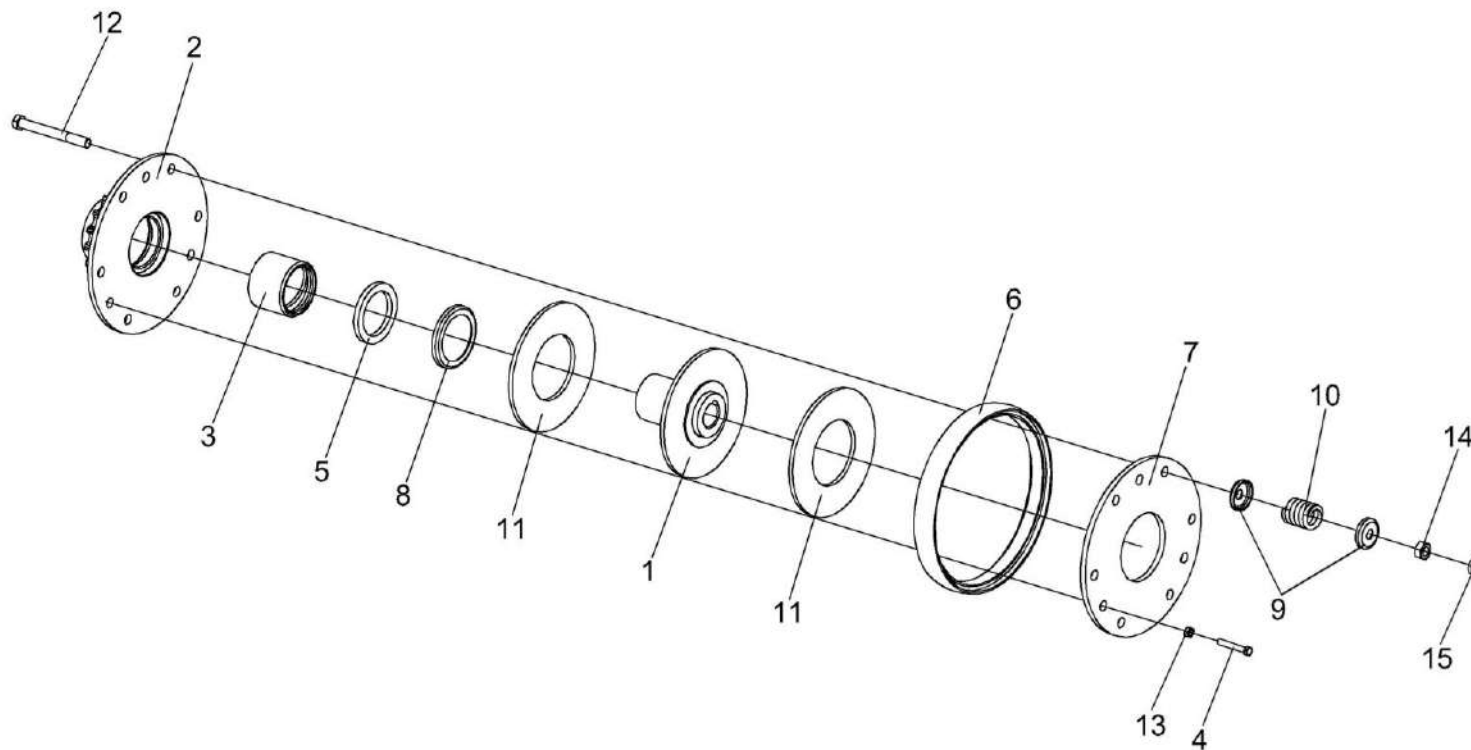

Рисунок 24 – Установка привода устройства домолачивающего

КЗК-3219-0100000 КДС (Версия 05)

№ рис	№ поз	Обозначение	Наименование	Куда входит	
				Обозначение	Кол. на 1 сб. ед.
<b>УСТАНОВКА ПРИВОДА УСТРОЙСТВА ДОМОЛАЧИВАЮЩЕГО (рисунок 24)</b>					
24	1-22	КЗК-3219-0205000	Очистка	КЗК-3219-0100000 КЗК-3219-0100000-01	1 1
	1,7,8,10, 13,15,17-19	КЗК-12-0202600	Рычаг	КЗК-3219-0205000	1
	3-6,9,11,12	КЗК 0202850А-01	Пружина	КЗК-3219-0205000	1
	1	КЗК-12-0202610	Рычаг	КЗК-12-0202600	1
	2	КЗК-12А-1-0202101	Шкив	КЗК-3219-0205000	1
	3	КЗК 0202683-01	Зацеп	КЗК 0202850А-01	1
	4	КЗР 0202105	Пробка	КЗК 0202850А-01	1
	5	КЗР 0202621А или КЗР0202621А-01	Пружина	КЗК 0202850А-01	1
	6	КЗР 0202673-01	Зацеп	КЗК 0202850А-01	1
	7	КЗР 0202825-08	Втулка	КЗК-12-0202600	1
	8	КЗР 0225201Б	Ролик	КЗК-12-0202600	1
	9	КПР 6108101	Пробка	КЗК 0202850А-01	1
	10	ПКК 0100411А	Шайба	КЗК-12-0202600	1
11		Гайка М12-6G – 2526	КЗК 0202850А-01	1	
12		Гайка М12LН-6G – 2526	КЗК 0202850А-01	1	
13		Гайка М12-6G – 5919	КЗК-12-0202600	1	

КЗК-3219-0100000 ҚДС (Версия 05)

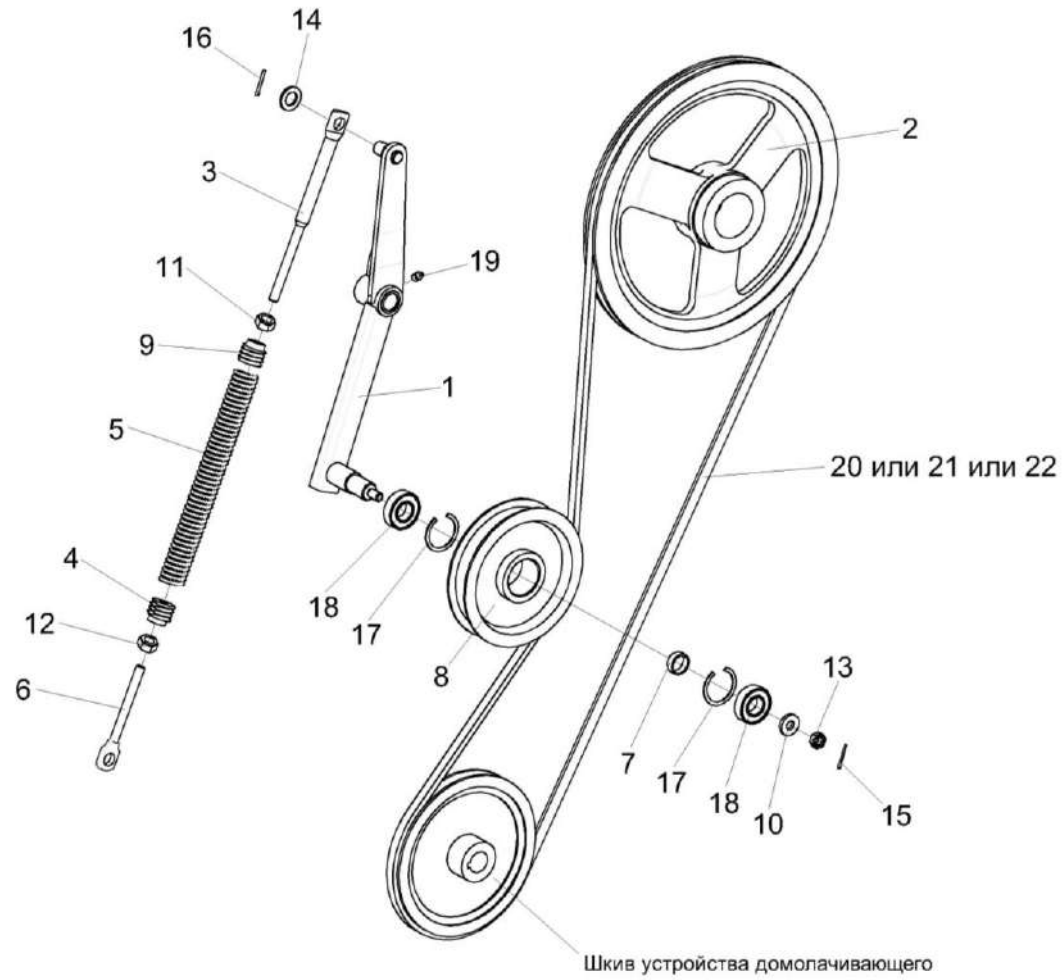
№ рис	№ поз	Обозначение	Наименование	Куда входит	
				Обозначение	Кол. на 1 сб. ед.
24	14		Шайба С.18.01 – 11371	КЗК-3219-0205000	52
	15		Шплинт 3,2x25 – 397	КЗК-12-0202600	1
	16		Шплинт 4x25 – 397	КЗК-3219-0205000	7
	17		Кольцо В52 – 13943	КЗК-12-0202600	2
	18		Подшипник 180205 – 8882	КЗК-12-0202600	2
	19		Масленка 1.2 – 19853	КЗК-12-0202600	1
	20		Ремень В/17 2950 Li	КЗК-3219-0205000	1
	21		Ремень НВ 2990	КЗК-3219-0205000	1
	22		Ремень PHG В116	КЗК-3219-0205000	1



Рисунок 25 – Устройство домолачивающее КЗК 0207000В-01

КЗК-3219-0100000 КДС (Версия 05)

№ рис	№ поз	Обозначение	Наименование	Куда входит	
				Обозначение	Кол. на 1 сб. ед.
<b>УСТРОЙСТВО ДОМОЛАЧИВАЮЩЕЕ КЗК 0207000В-01 (рисунок 25)</b>					
25	1-35	КЗК 0207000В-01	Устройство домолачивающее	КЗК-3219-0205000	1
	2,8,20, 21,26,27	КЗР 0207050А	Поддон	КЗК 0207000В-01	1
	3,9,11, 15,29,32	КЗР 0207100А	Ротор	КЗК 0207000В-01	1
	1	КЗК 0207110А-01	Корпус	КЗК 0207000В-01	1
	2	КЗР 0207060А	Обечайка	КЗР 0207050А	1
	3	КЗР 0207110А	Опора	КЗР 0207100А	1
	4	КЗК 0207204Б	Шкив	КЗК 0207000В-01	1
	5	КЗК 0207609-01	Вал	КЗК 0207000В-01	1
	6	КЗР 0101106	Корпус подшипника	КЗК 0207000В-01	1
	7	КЗР 0206432А	Крышка	КЗК 0207000В-01	2
	8	КЗР 0207201А	Дека	КЗР 0207050А	1
	9	КЗР 0207228	Лопасть	КЗР 0207100А	3
	10	КЗР 0207422А	Крышка	КЗК 0207000В-01	1
11	КЗР 0207424А	Пластина стопорная	КЗР 0207100А	1	
12	КЗР 0207426А	Шайба	КЗК 0207000В-01	5	
13	КЗР 0207426А-01	Шайба	КЗК 0207000В-01	5	

наиб. кол.

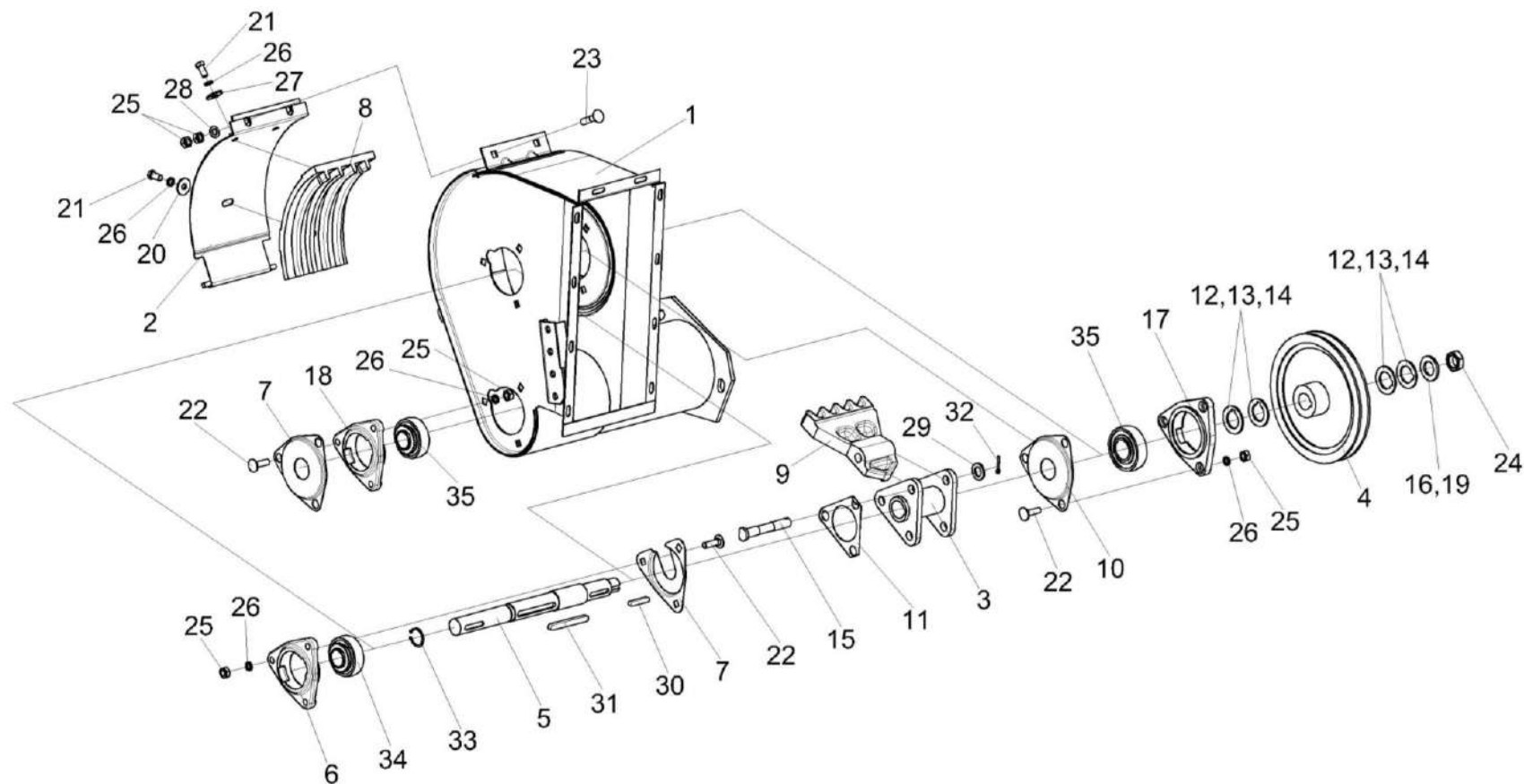

КЗК-3219-0100000 КДС (Версия 05)

№ рис	№ поз	Обозначение	Наименование	Куда входит	
				Обозначение	Кол. на 1 сб. ед.
25	14	КЗР 0207426А-02	Шайба	КЗК 0207000В-01	1
	15	КЗР 0207603А	Ось	КЗР 0207100А	3
	16	КИС 0102468	Шайба	КЗК 0207000В-01	1 наиб. кол.
	17	КИС 0900101А-03	Корпус подшипника	КЗК 0207000В-01	1
	18	КИС 0900101А-04	Корпус подшипника	КЗК 0207000В-01	1
	19	ПКК 0100816	Шайба	КЗК 0207000В-01	1
	20	ПКК 0107457А	Шайба	КЗР 0207050А	1
	21		Болт М10-6х20 – 7796	КЗР 0207050А	3
	22		Болт М10-6х35 – 7802	КЗК 0207000В-01	9
	23		Болт М10-6х45 – 7802	КЗК 0207000В-01	2
	24		Гайка М27х1,5-6Н – 11871	КЗК 0207000В-01	2
	25		Гайка М10-6G – 5915	КЗК 0207000В-01	13
	26		Шайба 10Т 65Г – 6402	КЗК 0207000В-01 КЗР 0207050А	9 3
	27		Шайба А 10.01 – 6958	КЗР 0207050А	2
	28		Шайба С.10.01 – 11371	КЗК 0207000В-01	2
	29		Шайба С.16.01 – 11371	КЗР 0207100А	3
	30		Шпонка 8х7х45 – 23360	КЗК 0207000В-01	1

КЗК-3219-0100000 ҚДС (Версия 05)

№ рис	№ поз	Обозначение	Наименование	Куда входит	
				Обозначение	Кол. на 1 сб. ед.
25	31		Шпонка 10x8x90 – 23360	КЗК 0207000В-01	1
	32		Шплинт 4x28 – 397	КЗР 0207100А	3
	33		Кольцо В32 – 13942	КЗК 0207000В-01	1
	34		Подшипник 1680206ЕК10Т2С17	КЗК 0207000В-01	1
	35		Подшипник 1680207ЕК10Т2С17	КЗК 0207000В-01	2



Рисунок 26 – Аппарат молотильный КЗК-3219-3-0102000А (установка битера отбойного)

КЗК-3219-0100000 КДС (Версия 05)

№ рис	№ поз	Обозначение	Наименование	Куда входит	
				Обозначение	Кол. на 1 сб. ед.
<b>АППАРАТ МОЛОТИЛЬНЫЙ КЗК-3219-3-0102000А (установка битера отбойного) (рисунок 26)</b>					
26	1-45	КЗК-3219-3-0102000А	Аппарат молотильный	КЗК-3219-0205000	1
	25,45	КЗК-1420-0102420	Опора	КЗК-3219-3-0102000А	4
	1	КЗК-3219-0102100	Рама	КЗК-3219-3-0102000А	1
	2	КЗК-3219-0115000	Установка механизма подъема подбарабаний	КЗК-3219-3-0102000А	1
	3	КЗК-810-1-0102500	Установка привода отбойного битера	КЗК-3219-3-0102000А	1
	4	КЗК-3219-0102740	Крышка	КЗК-3219-3-0102000А	1
	5	КЗК-3321-1-0105010	Битер отбойный	КЗК-3219-3-0102000А	1
	6	КЗК-12-16-0102430	Шкив	КЗК-3219-3-0102000А	1
	7	КЗК-3219-0102470	Маслопровод	КЗК-3219-3-0102000А	1
	8	КЗК 0102260	Фланец	КЗК-3219-3-0102000А	1
	9	КЗК 0102350 или КЗК-12-0102840	Опора	КЗК-3219-3-0102000А	2
	10	КЗК 0102350-01 или КЗК-12-0102840-01	Опора	КЗК-3219-3-0102000А	2
11	КЗК-810-1-0102590 или КЗК-810-1-0102600	Опора	КЗК-3219-3-0102000А	1	
12	КЗК 0108100-01 или КЗК 0108350-01	Вариатор барабана	КЗК-3219-3-0102000А	1	

КЗК-3219-0100000 КДС (Версия 05)

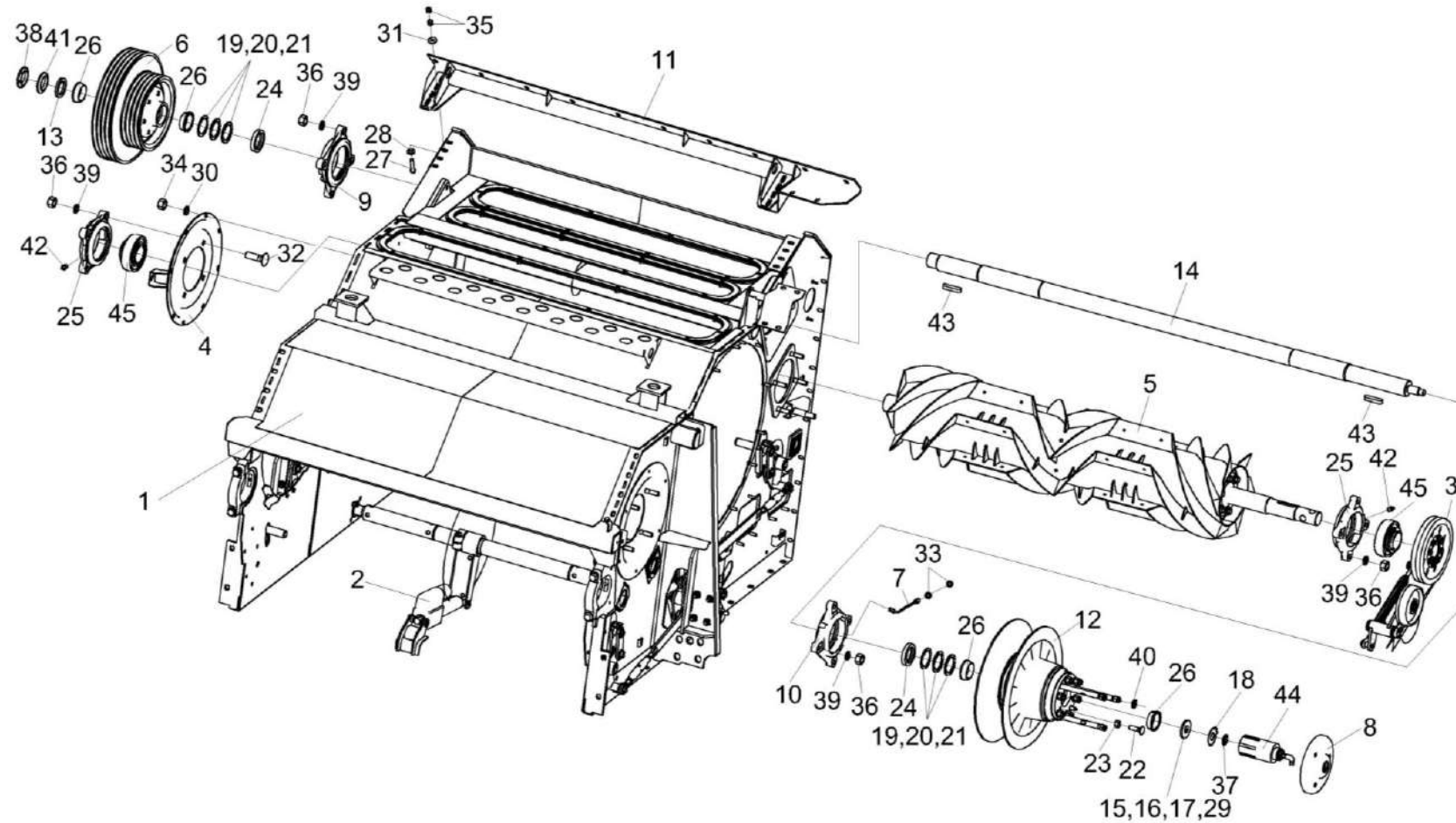
№ рис	№ поз	Обозначение	Наименование	Куда входит	
				Обозначение	Кол. на 1 сб. ед.
26	13	КЗК-12-0102432	Шайба	КЗК-3219-3-0102000А	3
	14	КЗК-3219-0105614	Вал	КЗК-3219-3-0102000А	1
	15	КЗК-10-0102411	Шайба	КЗК-3219-3-0102000А	1
	16	КЗК-10-0102411-01	Шайба	КЗК-3219-3-0102000А	1
	17	КЗК-10-0102411-02	Шайба	КЗК-3219-3-0102000А	1
	18	КЗК-10-0102445	Шайба стопорная	КЗК-3219-3-0102000А	1
	19	КЗК 0102407-01	Прокладка	КЗК-3219-3-0102000А	3
	20	КЗК 0102407-02	Прокладка	КЗК-3219-3-0102000А	2
	21	КЗК 0102407-03	Прокладка	КЗК-3219-3-0102000А	3
	22	КЗК 0102618	Болт	КЗК-3219-3-0102000А	3
	23	КЗК 0102629	Гайка	КЗК-3219-3-0102000А	3
	24	КЗК 0108605	Втулка	КЗК-3219-3-0102000А	2
	25	КЗК-1420-0102101	Корпус подшипника	КЗК-1420-0102420	1
	26	КЗК-1420-0108604	Втулка	КЗК-3219-3-0102000А	4
	27	КЗР 0202608Б-03	Болт	КЗК-3219-3-0102000А	8
	28	КЗР 0202682	Шайба	КЗК-3219-3-0102000А	8
	29	КИЛ 0149403	Шайба	КЗК-3219-3-0102000А	1
	30	КСН 0100665-01	Шайба	КЗК-3219-3-0102000А	26

КЗК-3219-0100000 КДС (Версия 05)

№ рис	№ поз	Обозначение	Наименование	Куда входит	
				Обозначение	Кол. на 1 сб. ед.
26	31	КСН 0101621-01	Шайба	КЗК-3219-3-0102000А	8
	32		Болт М16-6ех55 – 7802	КЗК-3219-3-0102000А	4
	33		Гайка М16х1,5-6G – 2526	КЗК-3219-3-0102000А	4
	34		Гайка М10-6G – 5915	КЗК-3219-3-0102000А	34
	35		Гайка М12Х1,25-6G – 5915	КЗК-3219-3-0102000А	16
	36		Гайка М16-6G – 5915	КЗК-3219-3-0102000А	16
	37		Гайка М30х1,5-6Н – 11871	КЗК-3219-3-0102000А	1
	38		Гайка М56х2-6Н – 11871	КЗК-3219-3-0102000А	3
	39		Шайба 16Т 65Г – 6402	КЗК-3219-3-0102000А	1
	40		Шайба С.16.01 – 11371	КЗК-3219-3-0102000А	1
	41		Шайба Н 56.01 – 11872	КЗК-3219-3-0102000А	3
	42		Масленка 2.2.45.Ц6 –19853	КЗК-3219-3-0102000А	2
	43		Шпонка 2-18х11х90 – 23360	КЗК-3219-3-0102000А	2
	44		КЗК-12А-1-0602400	Гидроцилиндр или Гидроцилиндр РСМ-10.09.01.010Б-М22	КЗК-3219-3-0102000А
	45		Подшипник 680314НК7С17	КЗК-1420-0102420	1



Рисунок 27 – Аппарат молотильный КЗК-3219-3-0102000А (установка барабана молотильного)

КЗК-3219-0100000 КДС (Версия 05)

№ рис	№ поз	Обозначение	Наименование	Куда входит	
				Обозначение	Кол. на 1 сб. ед.
<b>АППАРАТ МОЛОТИЛЬНЫЙ КЗК-3219-3-0102000А (установка барабана молотильного) (рисунок 27)</b>					
27	1-37	КЗК-3219-3-0102000А	Аппарат молотильный	КЗК-3219-0205000	1
	7,9,32	КЗК-12-0123040	Крышка	КЗК-3219-3-0102000А	1
	1	КЗК-810-1-0102750	Фланец	КЗК-3219-3-0102000А	1
	2	КЗК-810-1-0123000	Вариатор барабана	КЗК-3219-3-0102000А	1
	3	КЗК-12-0102250	Труба	КЗК-3219-3-0102000А	1
	4	КЗК-12-0102800 или КЗК-12-0102860	Вставка	КЗК-3219-3-0102000А	1
	5	КЗК-12-0104100-01	Барабан молотильный	КЗК-3219-3-0102000А	1
	6	КЗК-12-0123000	Редуктор	КЗК-3219-3-0102000А	1
	7	КЗК-12-0123050	Крышка	КЗК-12-0123040	1
	8	КЗК-12-0102840-01 или КЗК0102350-01	Опора	КЗК-3219-3-0102000А	1
	9	КУЖ 0108010	Клапан предохранительный	КЗК-12-0123040	1
	10	КЗК-12-0102101	Шкив	КЗК-3219-3-0102000А	1
	11	КЗК-12-0102432	Шайба	КЗК-3219-3-0102000А	3
	12	КЗК-12-0102479	Прокладка	КЗК-3219-3-0102000А	3
	13	КЗК-12-0102479-01	Прокладка	КЗК-3219-3-0102000А	3
	14	КЗК-12-0102486	Упор	КЗК-3219-3-0102000А	1

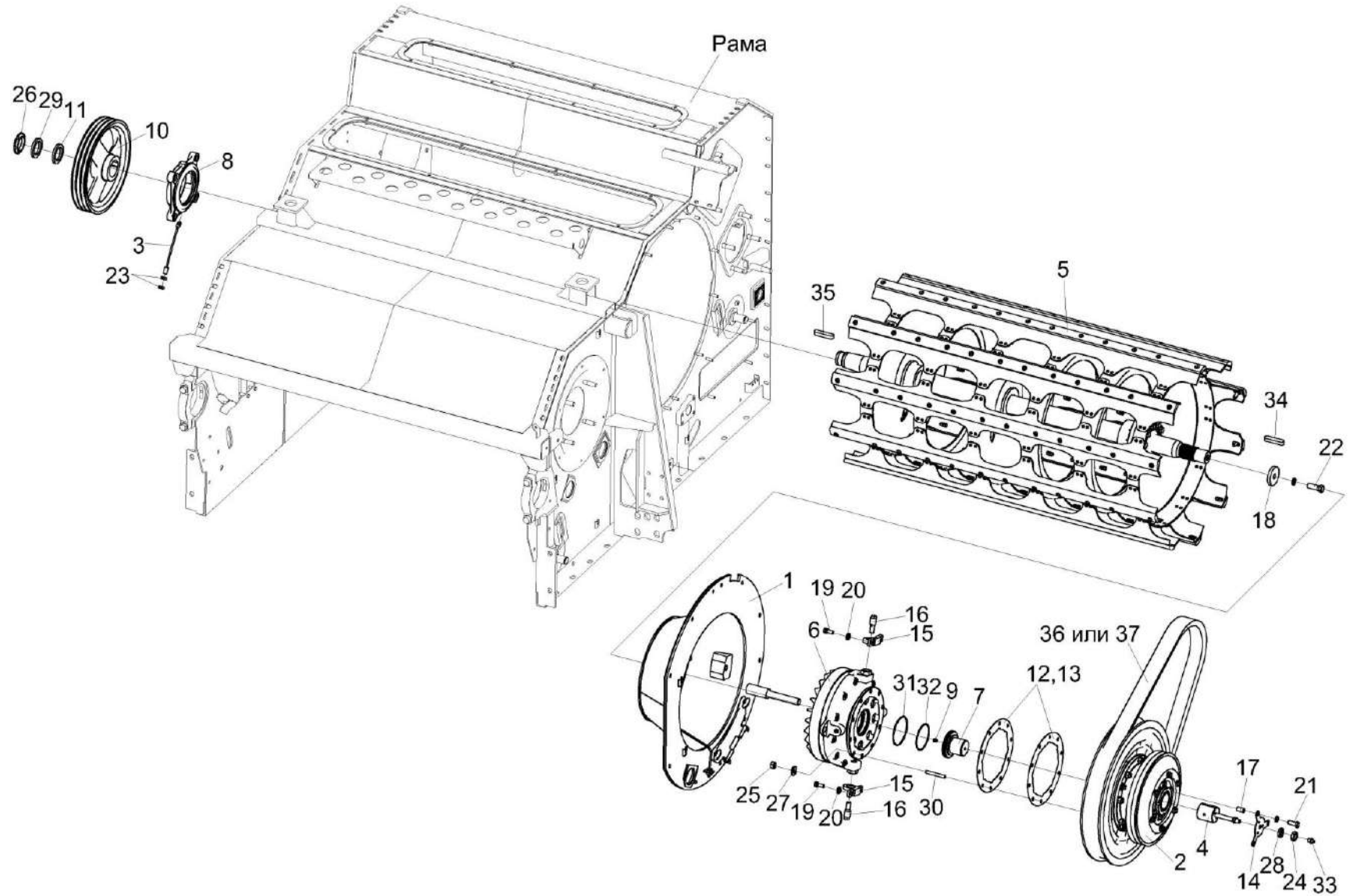

КЗК-3219-0100000 ҚДС (Версия 05)

№ рис	№ поз	Обозначение	Наименование	Куда входит	
				Обозначение	Кол. на 1 сб. ед.
27	15	КЗК-12-0102628	Кронштейн	КЗК-3219-3-0102000А	2
	16	КЗК-12-0102629	Винт фиксирующий	КЗК-3219-3-0102000А	2
	17	КЗК-12-0102816	Втулка	КЗК-3219-3-0102000А	3
	18	КЗК-12-0104616	Шайба	КЗК-3219-3-0102000А	1
	19	КПТ 0100612А-01	Болт	КЗК-3219-3-0102000А	4
	20	УЭС 0100607	Шайба	КЗК-3219-3-0102000А	4
	21		Болт М12-6ех30 – 7796	КЗК-3219-3-0102000А	3
	22		Болт М16-6ех45 – 7796	КЗК-3219-3-0102000А	1
	23		Гайка М16х1,5-6G – 2526	КЗК-3219-3-0102000А	4
	24		Гайка М16-6G – 2526	КЗК-3219-3-0102000А	1
	25		Гайка М12-6G – 5915	КЗК-3219-3-0102000А	12
	26		Гайка М56х2-6Н – 11871	КЗК-3219-3-0102000А	3
	27		Шайба 12Т 65Г – 6402	КЗК-3219-3-0102000А	25
	28		Шайба 16Т 65Г – 6402	КЗК-3219-3-0102000А	1
	29		Шайба Н 56.01 – 11872	КЗК-3219-3-0102000А	3
	30		Шпилька 2 М12-6ех40 – 22036	КЗК-3219-3-0102000А	10
	31		Кольцо В110 – 13941	КЗК-3219-3-0102000А	1
	32		Кольцо 104-110-36-2-2 – 18829 / 9833	КЗК-12-0123040	1

КЗК-3219-0100000 КДС (Версия 05)

№ рис	№ поз	Обозначение	Наименование	Куда входит	
				Обозначение	Кол. на 1 сб. ед.
27	33		Масленка 1.2.Ц6 – 19853	КЗК-3219-3-0102000А	4
	34		Шпонка 18x11x60 – 23360	КЗК-3219-3-0102000А	1
	35		Шпонка 20x12x63 – 23360	КЗК-3219-3-0102000А	1
	36		Ремень 68x24/2600 Lp-38 (aramid)	КЗК-3219-3-0102000А	1
	37		Ремень 68X24-2600 Кевлар (AGRI 2899385)	КЗК-3219-3-0102000А	1

КЗК-3219-0100000 КДС (Версия 05)



Рисунок 28 – Аппарат молотильный КЗК-3219-3-0102000А (установка барабана ускоряющего)

КЗК-3219-0100000 КДС (Версия 05)

№ рис	№ поз	Обозначение	Наименование	Куда входит	
				Обозначение	Кол. на 1 сб. ед.
<b>АППАРАТ МОЛОТИЛЬНЫЙ КЗК-3219-3-0102000А (установка барабана ускоряющего) (рисунок 28)</b>					
28	1-34	КЗК-3219-3-0102000А	Аппарат молотильный	КЗК-3219-0205000	1
	5-8,11,12,18	КЗК-12-0102340	Шкив	КЗК-3219-3-0102000А	1
	3,10,13, 17,21,23,29	КЗК-12-0102600А	Барабан ускоряющий	КЗК-3219-3-0102000А	1
	14,26,27	КЗК 0102350 или КЗК-12-0102840	Опора	КЗК-3219-3-0102000А	2
	1	КЗК-3219-0102200	Фланец	КЗК-3219-3-0102000А	1
	2	КЗК-12-0102390	Чашка	КЗК-3219-3-0102000А	1
	3	КЗК-12-0102610В	Катушка барабана	КЗК-12-0102600А	1
	4	КЗК 0102040	Датчик	КЗК-3219-3-0102000А	1
	5	КЗК-12-0102102	Шкив	КЗК-12-0102340	1
	6	КЗК-12-0102408А	Прокладка	КЗК-12-0102340 КЗК-3219-3-0102000	4 3 наиб. кол.
	7	КЗК-12-0102408А-01	Прокладка	КЗК-12-0102340 КЗК-3219-3-0102000А	2 3 наиб. кол.
	8	КЗК-12-0102408А-02	Прокладка	КЗК-12-0102340 КЗК-3219-3-0102000А	2 3 наиб. кол.

КЗК-3219-0100000 КДС (Версия 05)

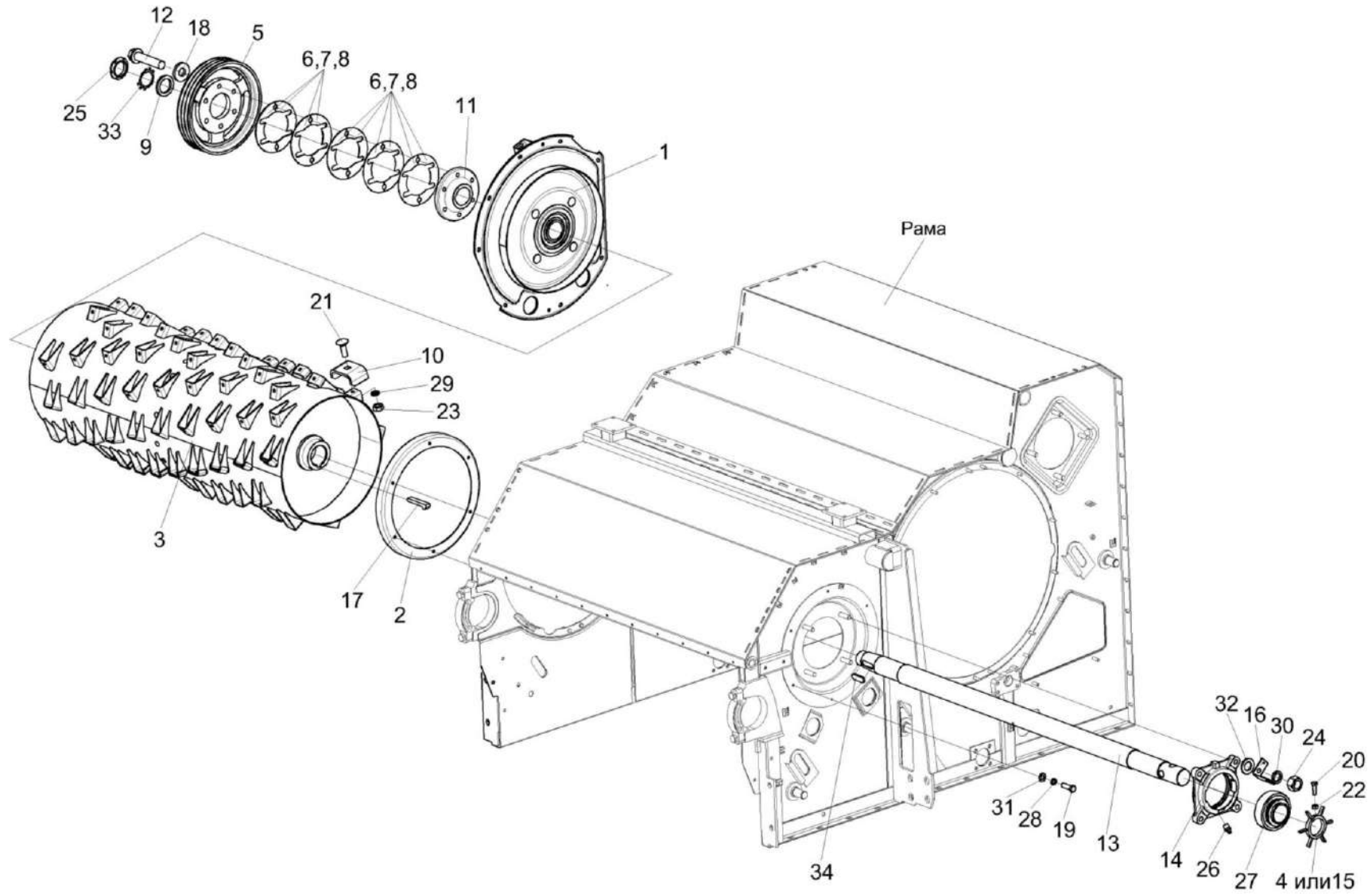
№ рис	№ поз	Обозначение	Наименование	Куда входит	
				Обозначение	Кол. на 1 сб. ед.
28	9	КЗК-12-0102432	Шайба	КЗК-3219-3-0102000А	3
	10	КЗК-12-0102474	Колпак	КЗК-12-0102600А	96
	11	КЗК-12-0102601	Ступица	КЗК-12-0102340	1
	12	КЗК-12-0102602	Болт	КЗК-12-0102340	6
	13	КЗК-12-0102607	Вал	КЗК-12-0102600А	1
	15	КЗК 0102303	Датчик	КЗК-3219-3-0102000А	1
	16	КЗК 0102451	Кронштейн	КЗК-3219-3-0102000А	1
	17	КЗК 0104603	Шпонка	КЗК-12-0102600А	2
	18	КЗР 0202674А	Шайба	КЗК-12-0102340	6
	19		Болт М8-6ех25 – 7796	КЗК-3219-3-0102000А	6
	20		Болт М6-6ех20 – 7798	КЗК-3219-3-0102000А	1
	21		Болт М10-6ех30 – 7802	КЗК-12-0102600А	96
	22		Гайка М6-6G – 5915	КЗК-3219-3-0102000А	23
	23		Гайка М10-6G – 5915	КЗК-12-0102600А	96
	24		Гайка М16-6G – 5915	КЗК-3219-3-0102000А	16
	25		Гайка М56х2-6Н – 11871	КЗК-3219-3-0102000А	3
	28		Шайба 8Т 65Г – 6402	КЗК-3219-3-0102000А	6
	29		Шайба 10Т 65Г – 6402	КЗК-12-0102600А	96

КЗК-3219-0100000 ҚДС (Версия 05)

№ рис	№ поз	Обозначение	Наименование	Куда входит	
				Обозначение	Кол. на 1 сб. ед.
28	30		Шайба 16Т 65Г – 6402	КЗК-3219-3-0102000А	1
	31		Шайба С.8.01 – 11371	КЗК-3219-3-0102000А	6
	32		Шайба С.16.01 – 11371	КЗК-3219-3-0102000А	1
	33		Шайба Н 56.01 – 11872	КЗК-3219-3-0102000А	3
	34		Шпонка 20x12x70 – 23360	КЗК-3219-3-0102000А	1



Рисунок 29 – Аппарат молотильный КЗК-3219-3-0102000А (привод отбойного битера)

КЗК-3219-0100000 КДС (Версия 05)

№ рис	№ поз	Обозначение	Наименование	Куда входит	
				Обозначение	Кол. на 1 сб. ед.
<b>АППАРАТ МОЛОТИЛЬНЫЙ КЗК-3219-3-0102000А (привод отбойного бitera) (рисунок 29)</b>					
29	1-20	КЗК-3219-3-0102000А	Аппарат молотильный	КЗК-3219-0205000	1
	1,6,7, 10,13,16-18	КЗК-12-0102150	Рычаг	КЗК-3219-3-0102000А	1
	1	КЗК-12-0102160	Рычаг	КЗК-12-0102150	1
	2	КЗР 0202780А-01	Пружина	КЗК-3219-3-0102000А	1
	3	КЗК-12-0102438А	Пластина	КЗК-3219-3-0102000А	1
	4	КЗК-12-0102614	Ось	КЗК-3219-3-0102000А	1
	5	КИС 0103431	Шайба регулировочная	КЗК-3219-3-0102000А	8
	6	КПР 6105101-03	Ролик	КЗК-12-0102150	1
	7	ПКК 0100411А	Шайба	КЗК-12-0102150	1
	8	ПКК 0117442-01	Шайба	КЗК-3219-3-0102000А	4
	9		Болт М6-6ех16 – 7798	КЗК-3219-3-0102000А	2
	10		Гайка М12-6G – 5919	КЗК-12-0102150	1
	11		Шайба 6Т 65Г – 6402	КЗК-3219-3-0102000А	35
	12		Шайба С.18.01 – 11371	КЗК-3219-3-0102000А	1
	13		Шплинт 3,2х25 – 397	КЗК-12-0102150	1
14		Шплинт 4х28 – 397	КЗК-3219-3-0102000А	1	
15		Кольцо В30 – 13942	КЗК-3219-3-0102000А	1	

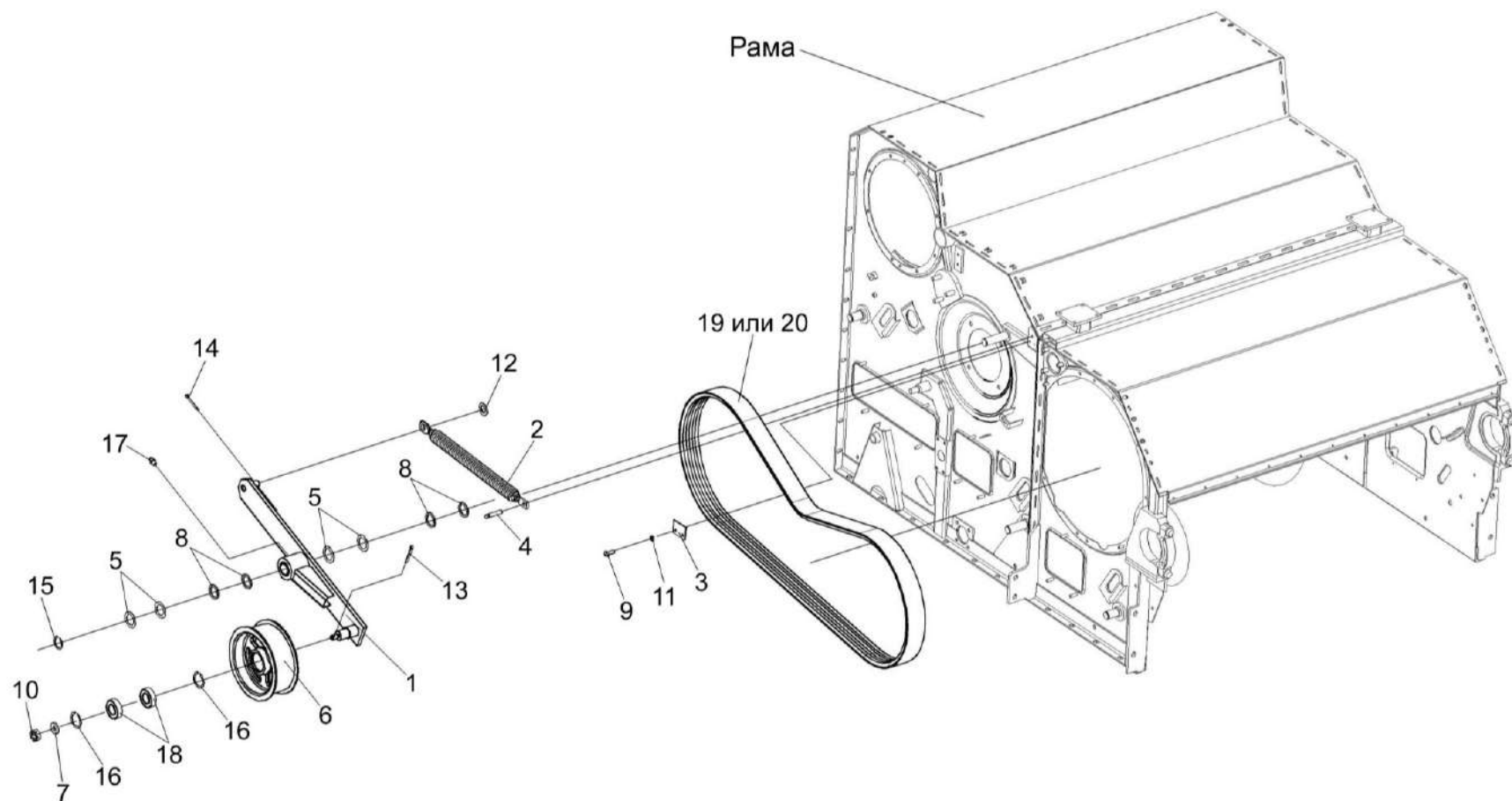

КЗК-3219-0100000 ҚДС (Версия 05)

№ рис	№ поз	Обозначение	Наименование	Куда входит	
				Обозначение	Кол. на 1 сб. ед.
29	16		Кольцо В52 – 13941 или Кольцо В52 – 13943	КЗК-12-0102150	2
	17		Масленка 1.2 – 19853	КЗК-12-0102150	1
	18		Подшипник 180205 – 8882	КЗК-12-0102150	2
	19		Ремень ЗНВ 2662 La исполнение 26	КЗК-3219-3-0102000А	1
	20		Ремень ЗНВ ВР 2662 “К”	КЗК-3219-3-0102000А	1

КЗК-3219-0100000 КДС (Версия 05)



Рисунок 30 – Аппарат молотильный КЗК-3219-3-0102000А (камнеуловитель, подбарабанья)

КЗК-3219-0100000 КДС (Версия 05)

№ рис	№ поз	Обозначение	Наименование	Куда входит	
				Обозначение	Кол. на 1 сб. ед.
<b>АППАРАТ МОЛОТИЛЬНЫЙ КЗК-3219-3-0102000А (камнеуловитель, подбарабанья) (рисунок 30)</b>					
<b>30</b>	1-37	КЗК-3219-3-0102000А	Аппарат молотильный	КЗК-3219-0205000	1
	1	КЗК-810-1-0102090	Крышка	КЗК-3219-3-0102000А	1
	2	КЗК-810-1-0102110	Крышка	КЗК-3219-3-0102000А	1
	3	КЗК-3219-0102140	Опора	КЗК-3219-3-0102000А	1
	4	КЗК-3219-0103000	Подбарабанье	КЗК-3219-3-0102000А	1
	5	КЗК-3321-1-0103060	Щиток	КЗК-3219-3-0102000А	1
	6	КЗК-12А-1-0125060	Ось	КЗК-3219-3-0102000А	1
	7	КЗК-12-0102080	Крышка	КЗК-3219-3-0102000А	1
	8	КЗК-12-0102090	Щиток	КЗК-3219-3-0102000А	2
	9	КЗК-12-0102670	Камнеуловитель	КЗК-3219-3-0102000А	1
	10	КЗК-12-0103030-01	Подбарабанье	КЗК-3219-3-0102000А	1
	11	КЗК-10-0102300	Щиток	КЗК-3219-3-0102000А	1
	12	КИЛ 0150750	Гайка-барашек	КЗК-3219-3-0102000А	15
	13	КЗК-3219-0102435	Крышка	КЗК-3219-3-0102000А	4
	14	КЗК-12-0102007	Уплотнение	КЗК-3219-3-0102000А	1
	15	КЗК-12-0102458	Планка	КЗК-3219-3-0102000А	1
	16	КЗК-12-0119478	Пластина	КЗК-3219-3-0102000А	1

КЗК-3219-0100000 ҚДС (Версия 05)

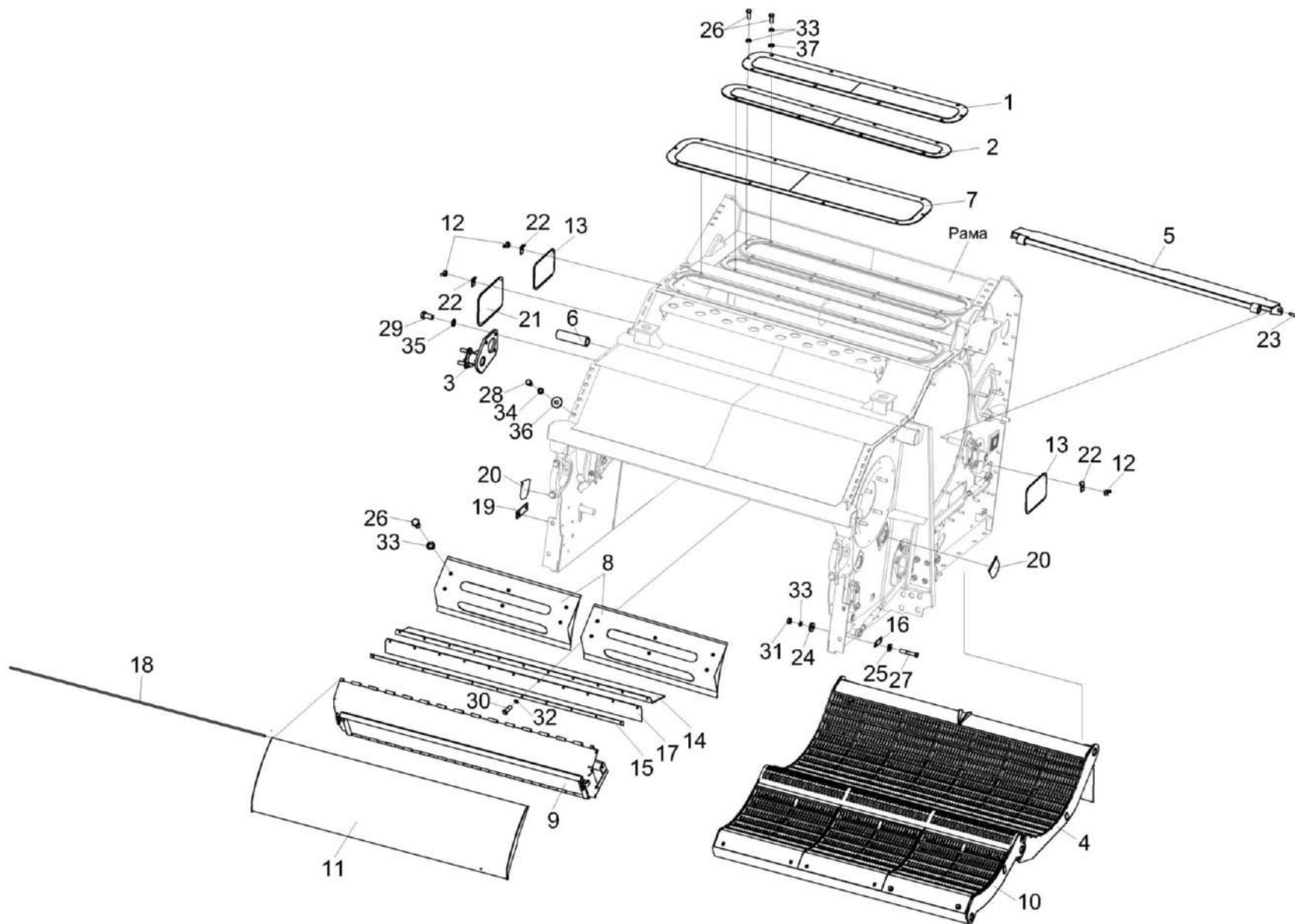
№ рис	№ поз	Обозначение	Наименование	Куда входит	
				Обозначение	Кол. на 1 сб. ед.
30	17	КЗК-10-0102003	Пластина	КЗК-3219-3-0102000А	1
	18	КЗК-10-0102606	Ось	КЗК-3219-3-0102000А	1
	19	КЗК 0102405	Кронштейн	КЗК-3219-3-0102000А	1
	20	КЗК 0102421	Крышка	КЗК-3219-3-0102000А	7
	21	КЗК 0102437	Крышка	КЗК-3219-3-0102000А	1
	22	КЗК 0102464	Прижим	КЗК-3219-3-0102000А	15
	23	КЗК 0102615	Болт	КЗК-3219-3-0102000А	2
	24	КЗР 0221417-01	Шайба	КЗК-3219-3-0102000А	6
	25	КСН 0100665	Шайба	КЗК-3219-3-0102000А	7
	26		Болт М10-6ех35 – 7796	КЗК-3219-3-0102000А	28
	27		Болт М10-6ех105 – 7796	КЗК-3219-3-0102000А	4
	28		Болт М12-6ех20 – 7796	КЗК-3219-3-0102000А	12
	29		Болт М16х1,5-6ех30 – 7796	КЗК-3219-3-0102000А	3
	30		Болт М6-6ех25 – 7798	КЗК-3219-3-0102000А	11
	31		Гайка М10-6G – 5915	КЗК-3219-3-0102000А	34
	32		Шайба 6Т 65Г – 6402	КЗК-3219-3-0102000А	35
	33		Шайба 10Т 65Г – 6402	КЗК-3219-3-0102000А	36
	34		Шайба 12Т 65Г – 6402	КЗК-3219-3-0102000А	25
	35		Шайба 16Т 65Г – 6402	КЗК-3219-3-0102000А	1
	36		Шайба С 6.01 – 6958	КЗК-3219-3-0102000А	6
	37		Шайба С.10.01 – 11371	КЗК-3219-3-0102000А	24

КЗК-3219-0100000 ҚДС (Версия 05)



Рисунок 31 – Опоры КЗК-12-0102840 и КЗК-12-0102840-01

№ рис	№ поз	Обозначение	Наименование	Куда входит	
				Обозначение	Кол. на 1 сб. ед.
<b>ОПОРЫ КЗК-12-0102840 И КЗК-12-0102840-01 (рисунок 31)</b>					
31	1,3,4	КЗК-12-0102840	Опора	КЗК-3219-3-0102000А	1
	1-3	КЗК-12-0102840-01	Опора	КЗК-3219-3-0102000А	1
	1	КЗК-12-0102105	Корпус подшипника	КЗК-12-0102840 КЗК-12-0102840-01	1 1
	2	КЗК-10-0102601	Штуцер	КЗК-12-0102840-01	1
	3		Подшипник GNE70-KRR-B	КЗК-12-0102840 КЗК-12-0102840-01	1 1
	4		Масленка 1.3.Ц6 – 19853	КЗК-12-0102840	1

КЗК-3219-0100000 ҚДС (Версия 05)

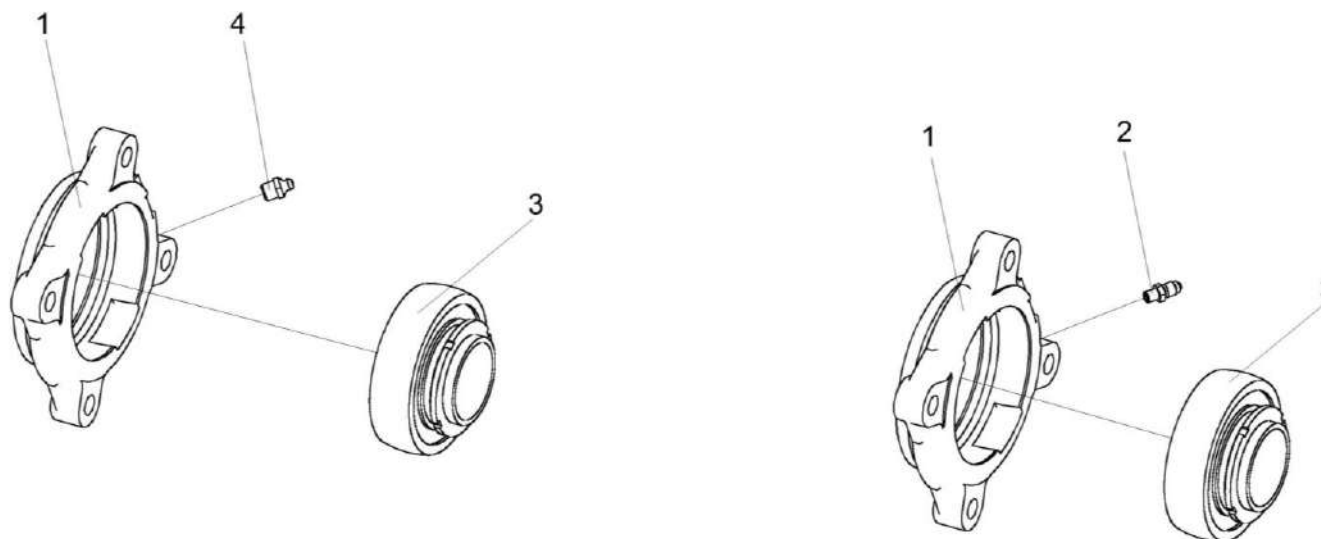

Рисунок 32 – Опоры КЗК 0102350 и КЗК К0102350-01

№ рис	№ поз	Обозначение	Наименование	Куда входит	
				Обозначение	Кол. на 1 сб. ед.
<b>ОПОРЫ КЗК 0102350 И КЗК 0102350-01 (рисунок 32)</b>					
32	1,3,4	КЗК 0102350	Опора	КЗК-3219-3-0102000А	1
	1-3	КЗК 0102350-01	Опора	КЗК-3219-3-0102000А	1
	1	КЗК-12-0102105	Корпус подшипника	КЗК 0102350 КЗК 0102350-01	1 1
	2	КЗК-10-0102601	Штуцер	КЗК 0102350-01	1
	3		Подшипник 680314ЕНК7С17 или Подшипник УН 217/70 2S.T	КЗК 0102350 КЗК 0102350-01	1 1
	4		Масленка 1.3 – 19853	КЗК 0102350	1

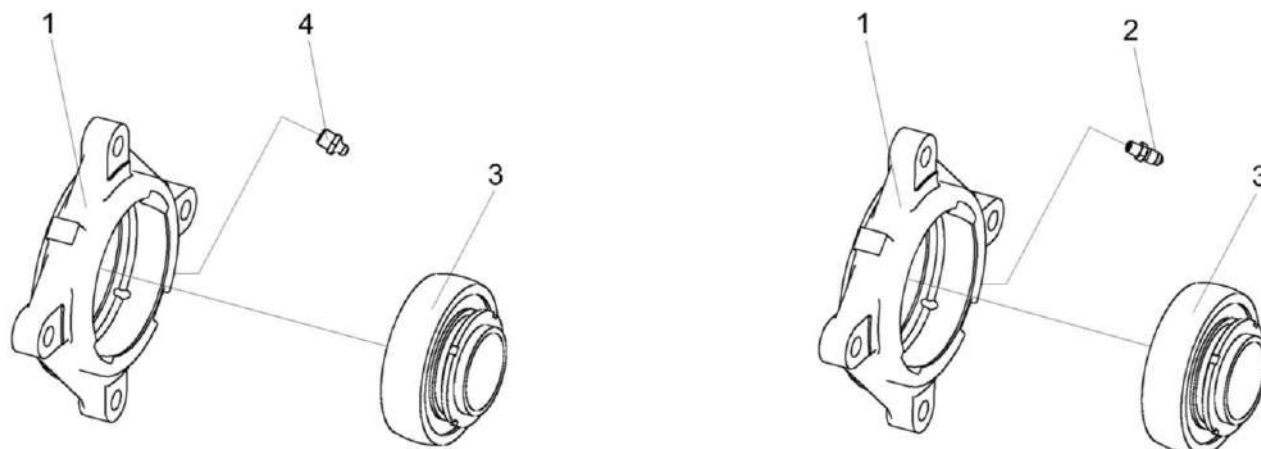

Рисунок 33 – Установка привода отбойного битера КЗК-810-1-0102500

КЗК-3219-0100000 КДС (Версия 05)

№ рис	№ поз	Обозначение	Наименование	Куда входит	
				Обозначение	Кол. на 1 сб. ед.
<b>УСТАНОВКА ПРИВОДА ОТБойНОГО БИТЕРА КЗК-810-1-0102500 (рисунок 33)</b>					
33	1-22	КЗК-810-1-0102500	Установка привода отбойного битера	КЗК-3219-3-0102000А	1
	5-8,10,17,18	КЗК-3219-0102540	Пружина	КЗК-810-1-0102500	1
	1	КЗК-3219-0102510	Ролик	КЗК-810-1-0102500	1
	2	КЗК-3219-0102107	Шкив	КЗК-810-1-0102500	1
	3	КЗК-3219-0102604	Ступица	КЗК-810-1-0102500	1
	4	КЗК-1624-0134613	Втулка	КЗК-810-1-0102500	1
	5	КЗР 0202102	Пробка	КЗК-3219-0102540	1
	6	КЗР 0202673-02	Зацеп	КЗК-3219-0102540	1
	7	КЗР 0202673-03	Зацеп	КЗК-3219-0102540	1
	8	КЗР 0222603А-01	Пружина	КЗК-3219-0102540	1
	9	КИС 0105438	Шайба специальная	КЗК-810-1-0102500	13
	10	КСН 0100107-03	Пробка	КЗК-3219-0102540	1
	11	КСН 0100665-01	Шайба	КЗК-810-1-0102500	8
	12	УЭС 0100607	Шайба	КЗК-810-1-0102500	1
	13		Болт М10-6ех16 – 7796	КЗК-810-1-0102500	1
14		Болт М10-6ех30 – 7796	КЗК-810-1-0102500	8	
15		Болт М12-6ех75 – 7796	КЗК-810-1-0102500	1	

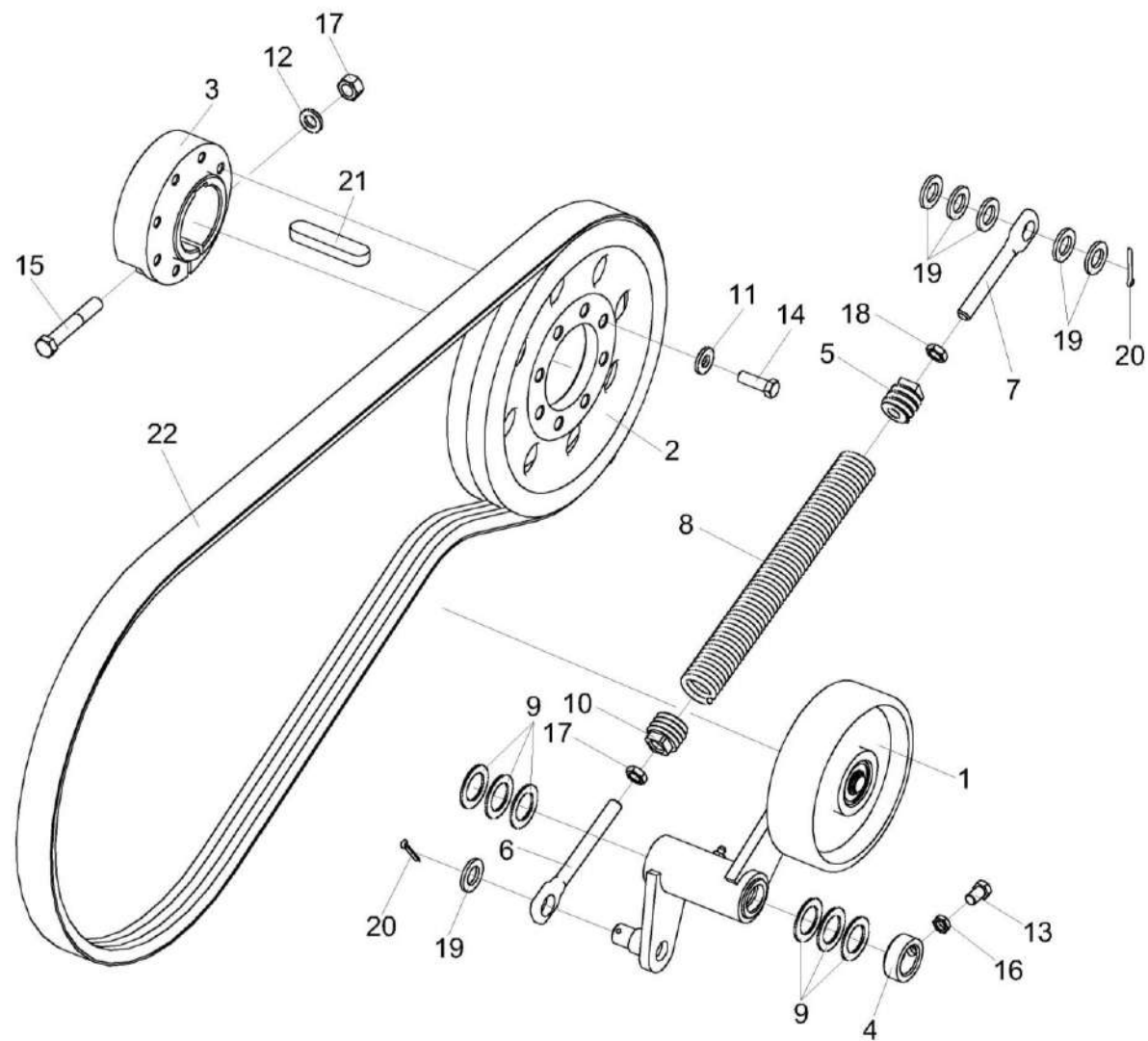

КЗК-3219-0100000 КДС (Версия 05)

№ рис	№ поз	Обозначение	Наименование	Куда входит	
				Обозначение	Кол. на 1 сб. ед.
33	16		Гайка М10-6G – 2526	КЗК-810-1-0102500	1
	17		Гайка М12-6G – 5915	КЗК-810-1-0102500	1
				КЗК-3219-0102540	1
	18		Гайка М12-LH-6G – 5915	КЗК-3219-0102540	1
	19		Шайба С.18.01 – 11371	КЗК-810-1-0102500	7
	20		Шплинт 4x28 – 397	КЗК-810-1-0102500	2
	21		Шпонка 18x11x80 – 23360	КЗК-810-1-0102500	1
22		Ремень 2 НВ ВР 2290 "К"	КЗК-810-1-0102500	1	

КЗК-3219-0100000 КДС (Версия 05)



Рисунок 34 – Ролик КЗК-3219-0102510

№ рис	№ поз	Обозначение	Наименование	Куда входит	
				Обозначение	Кол. на 1 сб. ед.

**РОЛИК КЗК-3219-0102510 (рисунок 34)**

<b>34</b>	1-8	КЗК-3219-0102510	Ролик	КЗК-3219-0102500	1
	2,3,5,7,8	КЗ 0124020	Ролик	КЗК-3219-0102510	1
	1	КЗК-3219-0102530	Рычаг	КЗК-3219-0102510	1
	2	КЗ 0124102	Ролик	КЗ 0124020	1
	3	КЗ 0124802	Втулка	КЗ 0124020	1
	4		Кольцо В17 – 13940	КЗК-3219-0102510	1
	5		Кольцо В40 – 13943	КЗ 0124020	2
	6		Масленка 1.2.Ц6 – 19853	КЗК-3219-0102510	1
	7		Подшипник 6203-2RSH	КЗ 0124020	2
	8		Подшипник 6203.2RSR	КЗ 0124020	2

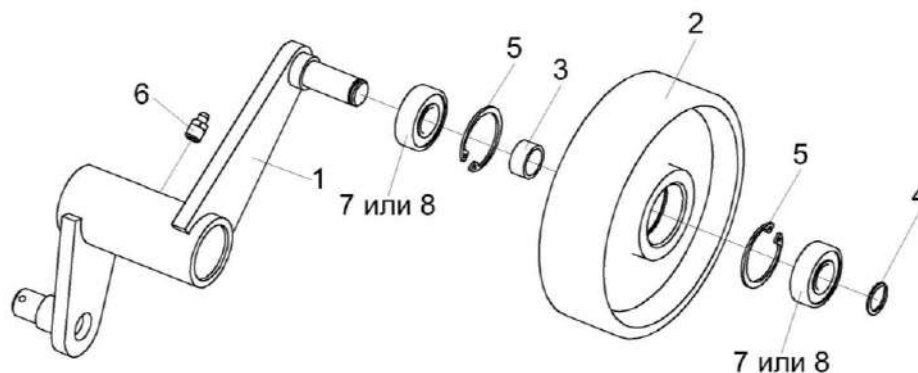
КЗК-3219-0100000 КДС (Версия 05)



Рисунок 35 – Битер отбойный КЗК-3321-1-0105010

№ рис	№ поз	Обозначение	Наименование	Куда входит	
				Обозначение	Кол. на 1 сб. ед.
<b>БИТЕР ОТБОЙНЫЙ КЗК-3321-1-0105010 (рисунок 35)</b>					
35	1-5	КЗК-3321-1-0105010	Битер отбойный	КЗК-3219-3-0102000А	1
	1	КЗК-3321-1-0105020	Битер	КЗК-3321-1-0105010	1
	2	КЗК-3219-0105606	Цапфа	КЗК-3321-1-0105010	1
	3	КЗК-1624-0105606	Цапфа	КЗК-3321-1-0105010	1
	4	КЗК 0202641	Болт	КЗК-3321-1-0105010	12
	5	КЗР 0202674А	Шайба	КЗК-3321-1-0105010	12

КЗК-3219-0100000 КДС (Версия 05)

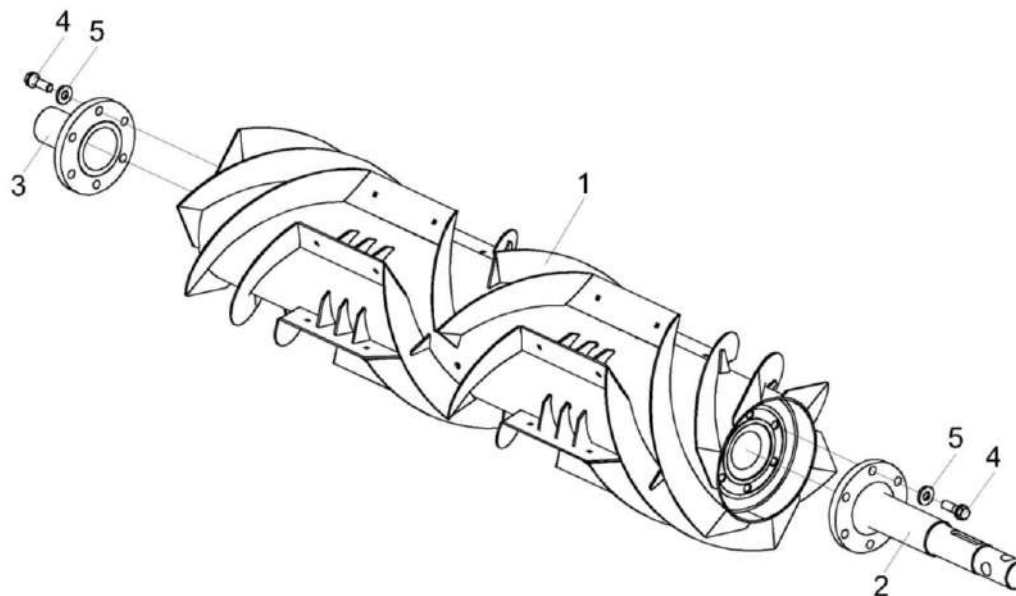

Рисунок 36 – Шкив КЗК-12-16-0102430

№ рис	№ поз	Обозначение	Наименование	Куда входит	
				Обозначение	Кол. на 1 сб. ед.
<b>ШКИВ КЗК-12-16-0102430 (рисунок 36)</b>					
<b>36</b>	1-4	КЗК-12-16-0102430	Шкив	КЗК-3219-3-0102000А	1
	1	КЗК-12-16-0102101	Шкив	КЗК-12-16-0102430	1
	2	КЗК-12-0102616	Ступица	КЗК-12-16-0102430	1
	3	КЗК 0202641	Болт	КЗК-12-16-0102430	6
	4	КЗР 0202674А	Шайба	КЗК-12-16-0102430	6

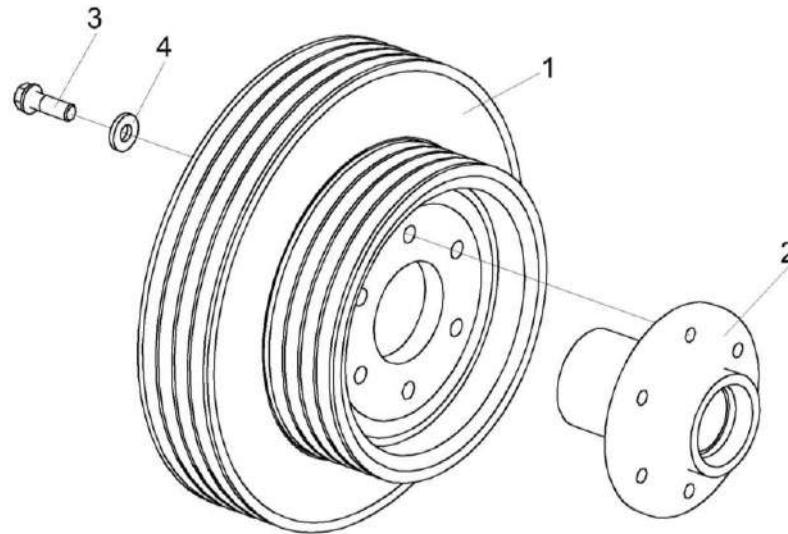

Рисунок 37 – Вариатор барабана КЗК 0108100-01

КЗК-3219-0100000 КДС (Версия 05)

№ рис	№ поз	Обозначение	Наименование	Куда входит	
				Обозначение	Кол. на 1 сб. ед.
<b>ВАРИАТОР БАРАБАНА КЗК 0108100-01 (рисунок 37)</b>					
37	1-23	КЗК 0108100-01	Вариатор барабана	КЗК-3219-3-0102000А	1
	1,5,6, 14,17,18,21	КЗК 0108110	Блок приводной	КЗК 0108100-01	1
	3,7,8,10,11,13, 15,16,20,21,23	РСМ 10.01.15.150Б	Диск подвижный	КЗК 0108100-01	1
	1	КЗК 0108614	Ступица	КЗК 0108110	1
	2	КЗК 0108617 или КЗК 0108618	Болт	КЗК 0108100-01	3
	3	РСМ 10Б.01.15.450	Ступица	РСМ 10.01.15.150Б	1
	4	КЗК 0123003-01	Кольцо	КЗК 0108100-01	2
	5	КСН 0100636-02	Шайба	КЗК 0108110	6
	6	РСМ 10.01.15.102В	Диск	КЗК 0108110	1
	7	РСМ 10.01.15.103Г	Диск	РСМ 10.01.15.150Б	1
	8	РСМ 10.01.15.446	Кожух	РСМ 10.01.15.150Б	1
	9	РСМ 10.01.15.605	Пружина	КЗК 0108100-01	3
	10	РСМ 10.01.15.611А	Ступица	РСМ 10.01.15.150Б	1
11	КЗК 0108607А	Переходник	РСМ 10.01.15.150Б	1	
12	РСМ 10.01.15.637	Шпонка	КЗК 0108100-01	1	
13	РСМ 10.01.15.638	Болт специальный	РСМ 10.01.15.150Б	3	

КЗК-3219-0100000 КДС (Версия 05)

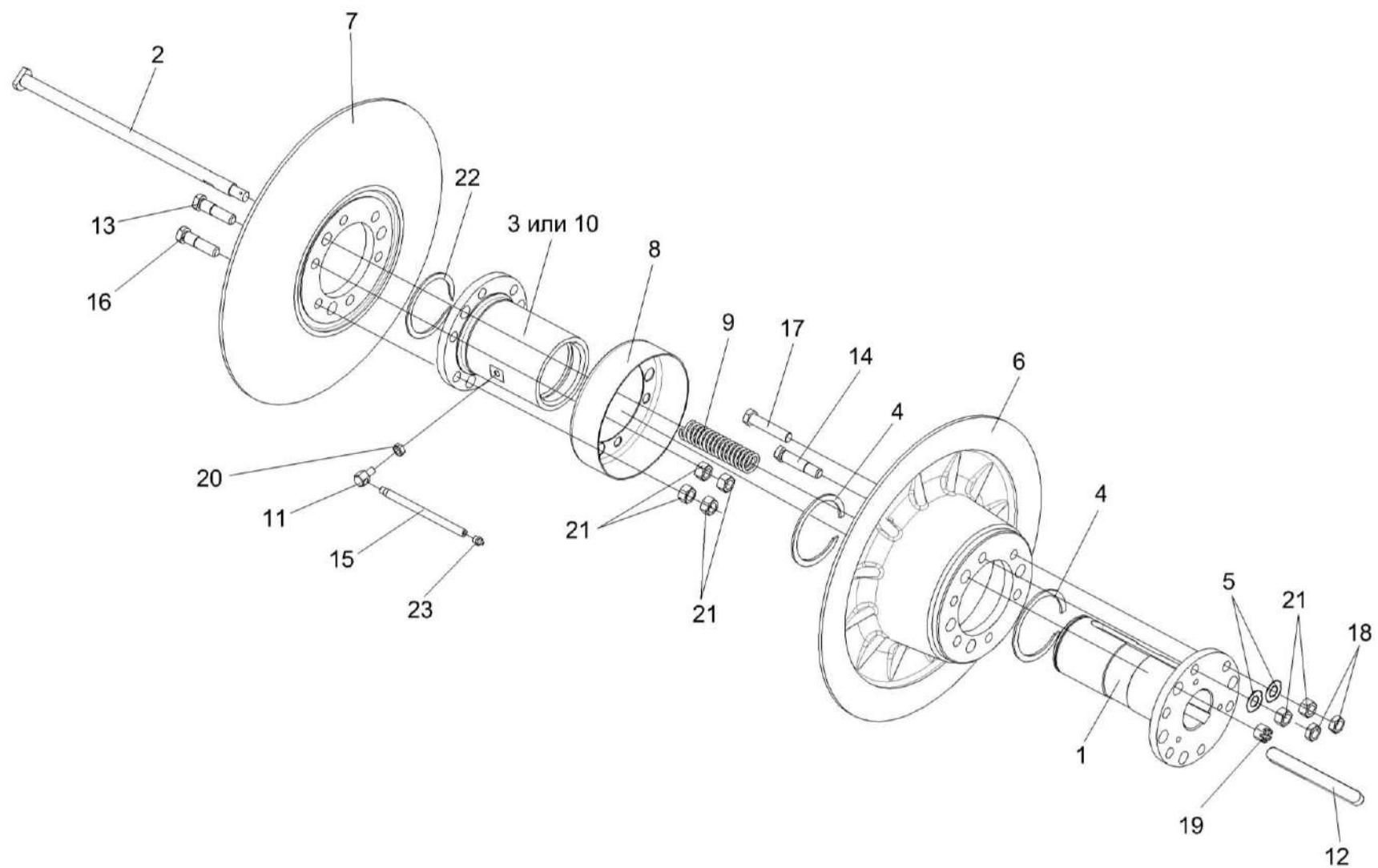
№ рис	№ поз	Обозначение	Наименование	Куда входит	
				Обозначение	Кол. на 1 сб. ед.
37	14	PCM 10.01.15.638-02	Болт специальный	КЗК 0108110	3
	15	44Б-80243	Трубка	PCM 10.01.15.150Б	1
	16		Болт М16х1,5-6х65 – 7796	PCM 10.01.15.150Б	3
	17		Болт М16х1,5-6х90 – 7796	КЗК 0108110	3
	18		Гайка М16х1,5-6G – 2526	КЗК 0108110	6
	19		Гайка М16-6G – 2526	КЗК 0108100-01	3
	20		Гайка М14х1,5-6G – 2526	PCM 10.01.15.150Б	1
	21		Гайка М16х1,5-6G – 5915	КЗК 0108110 PCM 10.01.15.150Б	6 12
	22		Кольцо В95 – 13940	КЗК 0108100-01	1
	23		Масленка 1.3 – 19853	PCM 10.01.15.150Б	1

КЗК-3219-0100000 ҚДС (Версия 05)



Рисунок 38 – Вариатор барабана КЗК-810-1-0123000



КЗК-3219-0100000 КДС (Версия 05)

№ рис	№ поз	Обозначение	Наименование	Куда входит	
				Обозначение	Кол. на 1 сб. ед.
<b>ВАРИАТОР БАРАБАНА КЗК-810-1-0123000 (рисунок 38)</b>					
38	1-30	КЗК-810-1-0123000	Вариатор барабана	КЗК-3219-3-0102000А	1
	6,11,13,21	КЗК-3219-0123030	Упор	КЗК-810-1-0123000	1
	1,9,11,13,15, 17,22,23,25,30	КЗК 0123010	Диск подвижный	КЗК-810-1-0123000	1
	10,14, 16,17,24,25	КЗК 0123220	Диск неподвижный	КЗК-810-1-0123000	1
	1	КЗК 0123340	Ступица	КЗК 0123010	1
	2	КЗК-810-1-0123101	Шкив	КЗК-810-1-0123000	1
	3	КЗК-3219-0123401	Кожух	КЗК-810-1-0123000	1
	4	КЗК-3219-0123402	Кольцо	КЗК-810-1-0123000	1
	5	КЗК-3219-0123601	Пружина	КЗК-810-1-0123000	1
	6	КЗК-3219-0123604	Крышка	КЗК-3219-0123030	1
	7	КЗК 0123002	Шайба	КЗК-810-1-0123000	1
	8	КЗК 0123003	Кольцо	КЗК-810-1-0123000	2
9	КЗК 0123101	Диск	КЗК 0123010	1	
10	КЗК 0123105	Диск	КЗК 0123220	1	
11	КЗК 0123205	Муфта	КЗК-3219-0123030 КЗК 0123010	1 1	
12	КЗК 0123404	Кольцо	КЗК-810-1-0123000	2	

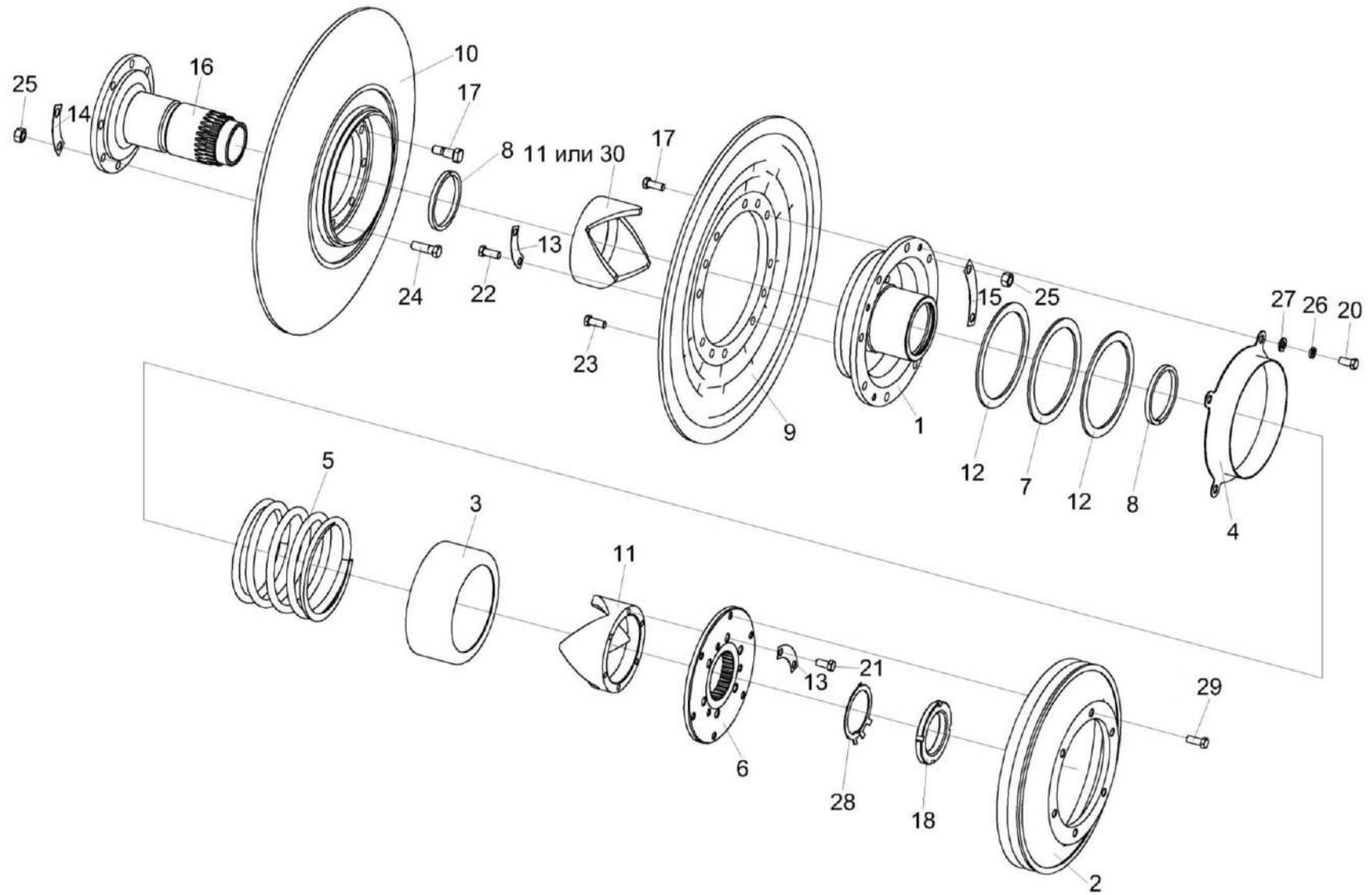
КЗК-3219-0100000 КДС (Версия 05)

№ рис	№ поз	Обозначение	Наименование	Куда входит	
				Обозначение	Кол. на 1 сб. ед.
38	13	КЗК 0123405	Шайба стопорная	КЗК-3219-0123030 КЗК 0123010	3 3
	14	КЗК 0123405-01	Шайба стопорная	КЗК 0123220	4
	15	КЗК 0123405-02	Шайба стопорная	КЗК 0123010	4
	16	КЗК 0123621	Ступица	КЗК 0123220	1
	17	КЗК 0123606	Болт специальный	КЗК 0123010 КЗК 0123220	2 2
	18	КЗК 0123607	Гайка шлицевая	КЗК-810-1-0123000	1
	20		Болт М12-6ех25 – 7796	КЗК-810-1-0123000	4
	21		Болт М12х1,25-6ех25 – 7796	КЗК-3219-0123030	6
	22		Болт М12х1,25-6ех30 – 7796	КЗК 0123010	6
	23		Болт М14-6ех50 – 7796	КЗК 0123010	6
	24		Болт М14-6ех45 – 7796	КЗК 0123220	6
	25		Гайка М14-6G – 5915	КЗК 0123010 КЗК 0123220	8 8
	26		Шайба 12Т 65Г – 6402	КЗК-810-1-0123000	4
	27		Шайба С.12.01 – 11371	КЗК-810-1-0123000	4
	28		Шайба Н 80х2.01 – 11872	КЗК-810-1-0123000	1
	29		Болт DIN 6921-M12X30-8.8-A-A3G	КЗК-810-1-0123000	6
	30		Муфта РСМ-10.01.18.005	КЗК 0123010	1

КЗК-3219-0100000 КДС (Версия 05)



Рисунок 39 – Фланец КЗК-3219-0102200

№ рис	№ поз	Обозначение	Наименование	Куда входит	
				Обозначение	Кол. на 1 сб. ед.
<b>ФЛАНЕЦ КЗК-3219-0102200 (рисунок 39)</b>					
<b>39</b>	1-5	КЗК-3219-0102200	Фланец	КЗК-3219-3-0102000А	1
	1	КЗК-3219-0102230	Фланец	КЗК-3219-0102200	1
	2	КЗК 0102350-01 или КЗК-12-0102840-01	Опора	КЗК-3219-0102200	1
	3	КСН 0100636-02	Шайба	КЗК-3219-0102200	4
	4		Болт М16-6х55 – 7802	КЗК-3219-0102200	4
	5		Гайка М16-6G – 5915	КЗК-3219-0102200	4

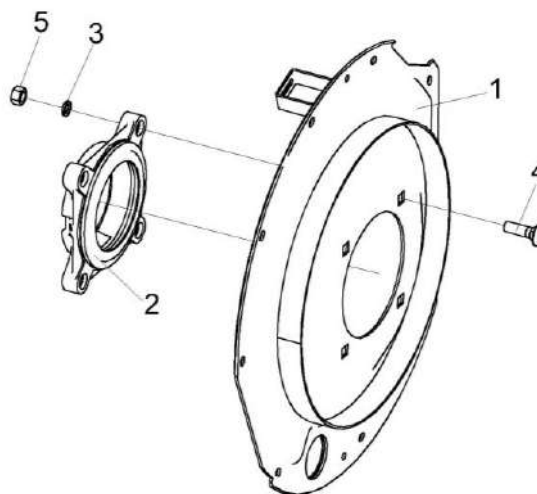

Рисунок 40 – Фланец КЗК-810-1-0102750

КЗК-3219-0100000 КДС (Версия 05)

№ рис	№ поз	Обозначение	Наименование	Куда входит	
				Обозначение	Кол. на 1 сб. ед.
<b>ФЛАНЕЦ КЗК-810-1-0102750 (рисунок 40)</b>					
40	1-14	КЗК-810-1-0102750	Фланец	КЗК-3219-3-0102000А	1
	4,9,13	КЗК-810-1-0102810	Маслопровод	КЗК-3219-0102750	1
	5,14	КЗК-12-0102810	Опора	КЗК-3219-0102750	1
	2,3,7	КЗК-12-0102830	Крышка	КЗК-3219-0102750	1
	1	КЗК-810-1-0102760или КЗК-810-1-0102790	Фланец	КЗК-3219-0102750	1
	2	КЗК-12-0102820	Винт	КЗК-12-0102830	2
	3	КЗК 0102340	Крышка	КЗК-12-0102830	1
	4	КЗК-810-1-0102820	Маслопровод	КЗК-3219-0102810	1
	5	КЗК-12-0102105	Корпус подшипника	КЗК-12-0102810	1
	6	КЗК-10-0102601	Штуцер	КЗК-3219-0102750	1
	7	КЗК 0102001А	Втулка	КЗК-12-0102830	2
	8	КСН 0100636-02	Шайба	КЗК-3219-0102750	4
	9	54-61360	Гайка накидная	КЗК-810-1-0102810	1
	10		Болт М16-6ех55 – 7802	КЗК-3219-0102750	4
	11		Гайка М16х1,5-6G – 2526	КЗК-3219-0102750	2
	12		Гайка М16-6G – 5915	КЗК-3219-0102750	4
	13		Масленка 1.2 – 19853	КЗК-810-1-0102810	1
	14		Подшипник 680314НК7С17 или Подшипник УН 217/70 2S.T	КЗК-12-0102810	1

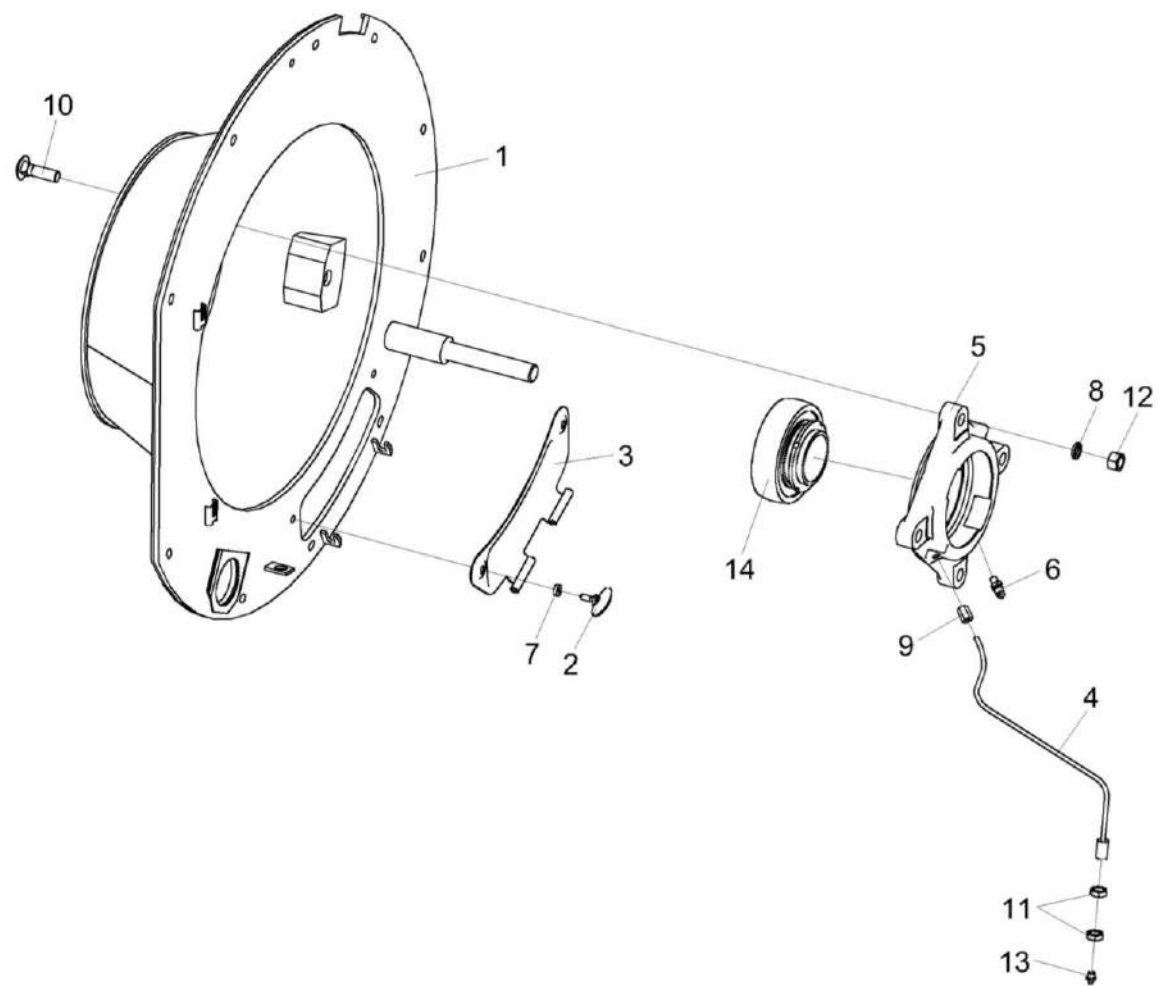

Рисунок 41 – Подбарабанье КЗК-3219-0103000

КЗК-3219-0100000 ҚДС (Версия 05)

№ рис	№ поз	Обозначение	Наименование	Куда входит	
				Обозначение	Кол. на 1 сб. ед.
<b>ПОДБАРАБАНЫЕ КЗК-3219-0103000 (рисунок 41)</b>					
41	1-14	КЗК-3219-0103000	Подбарабанье	КЗК-3219-3-0102000А	1
	4-6,9,14	КЗК-3219-0103050	Фартук	КЗК-3219-0103000	1
	1	КЗК-10-0103070	Планка	КЗК-3219-0103000	1
	2	КЗК-13-0103260А	Козырек	КЗК-3219-0103000	1
	3	КЗК-3219-0103010	Подбарабанье	КЗК-3219-0103000	1
	4	КЗК-13-0103441	Планка	КЗК-3219-0103050	1
	5	КЗК-3219-0103001	Ремень	КЗК-3219-0103050	1
	6	КЗК-3219-0103407	Отсекатель	КЗК-3219-0103050	1
	7		Болт М10-6ех20 – 7796	КЗК-3219-0103000	12
	8		Гайка М8-6G –5915	КЗК-3219-0103000	20
	9		Винт В.М5-6ех14 – 17473	КЗК-3219-0103050	10
	10		Шайба 10Т 65Г – 6402	КЗК-3219-0103000	12
	11		Шайба 8Т 65Г – 6402	КЗК-3219-0103000	20
	12		Шайба С.8.01 – 6958	КЗК-3219-0103000	20
13	ЖГР-2-0210415	Шайба	КЗК-3219-0103000	6	
14		Гайка М5-6G – 5927	КЗК-3219-0103050	10	

КЗК-3219-0100000 ҚДС (Версия 05)

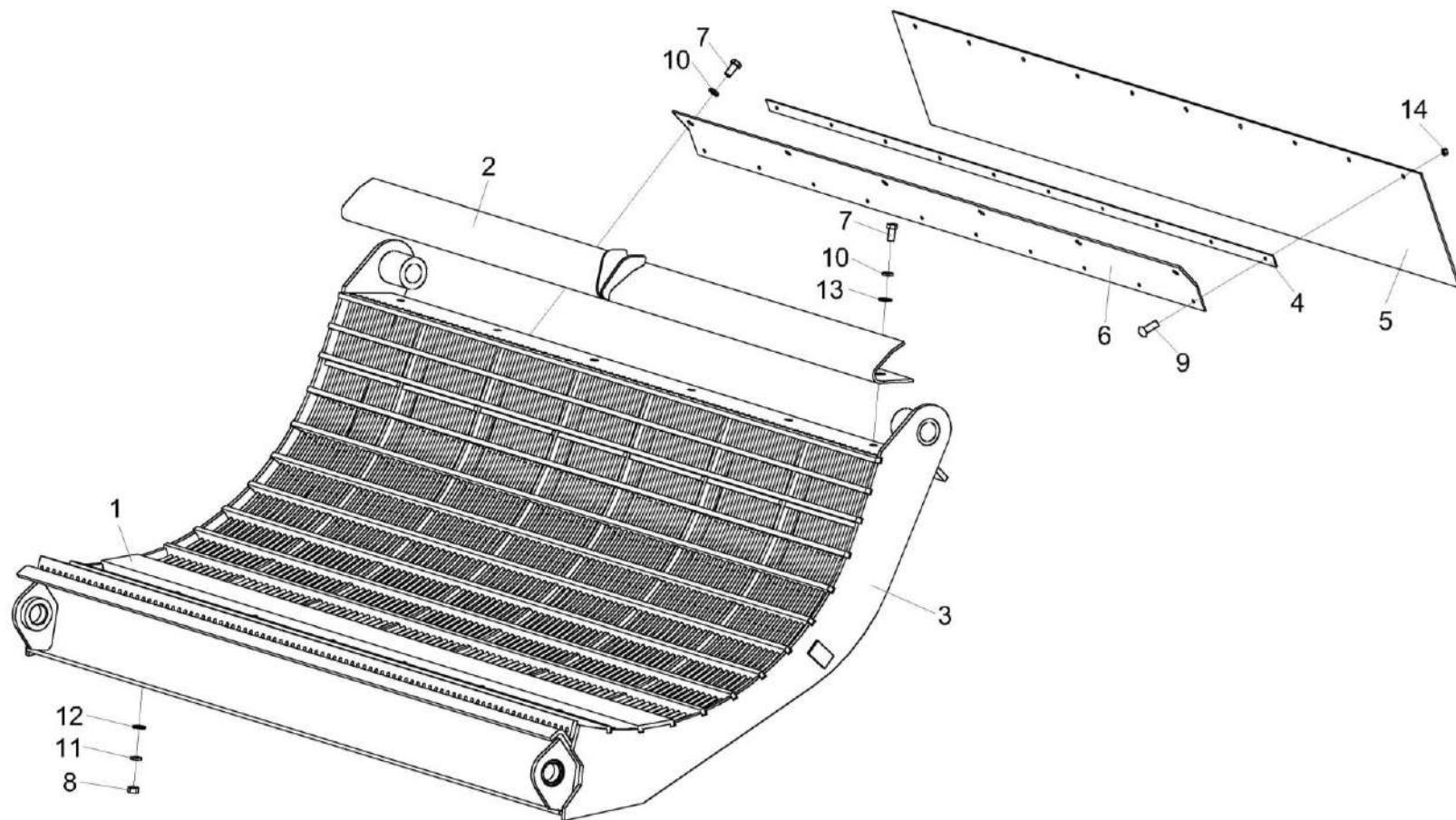

Рисунок 42 – Подбарабанье КЗК-12-0103030-01



КЗК-3219-0100000 КДС (Версия 05)

№ рис	№ поз	Обозначение	Наименование	Куда входит	
				Обозначение	Кол. на 1 сб. ед.
<b>ПОДБАРАБАНЬЕ КЗК-12-0103030-01 (рисунок 42)</b>					
42	1-8	КЗК-12-0103030-01	Подбарабанье	КЗК-3219-3-0102000А	1
	2,3,5,7,8	КЗК-12-0103100	Дека	КЗК-12-0103030-01	3
	1	КЗК-12-0103040Б-01	Каркас подбарабанья	КЗК-12-0103030-01	1
	2	КЗК-12-0103110	Каркас	КЗК-12-0103100	1
	3	КЗК-12-0103120А	Проставка	КЗК-12-0103100	1
	4	КЗК 0202682	Шайба	КЗК-12-0103030-01	6
	5		Болт М12-6х25 – 7796	КЗК-12-0103100	3
	6		Болт М12-6х35 – 7796	КЗК-12-0103030-01	6
7		Шайба 12Т 65Г – 6402	КЗК-12-0103030-01 КЗК-12-0103100	6 3	
8		Шайба С.12.01 – 11371	КЗК-12-0103100	3	

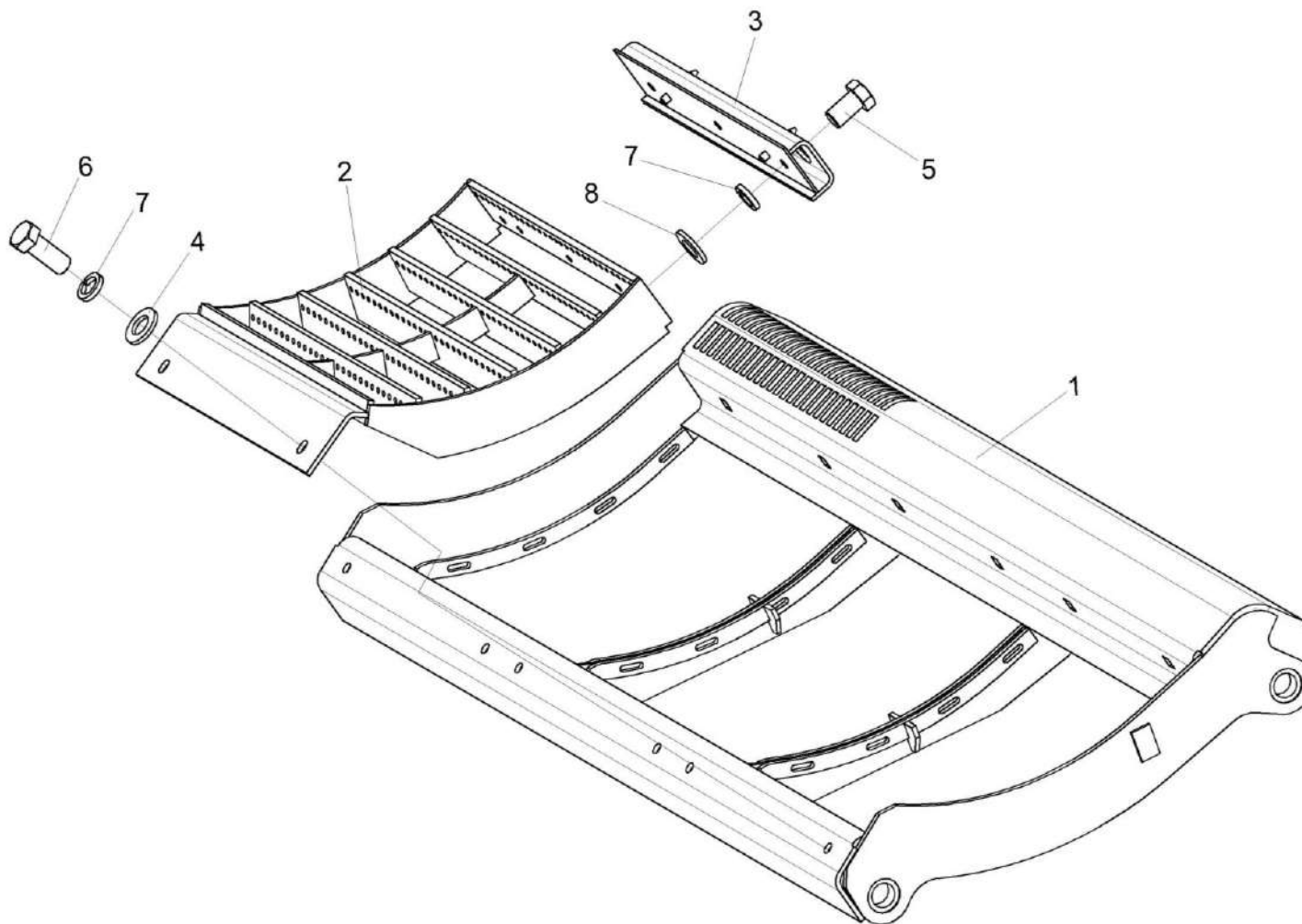

Рисунок 43 – Барабан молотильный КЗК-12-0104100-01

КЗК-3219-0100000 КДС (Версия 05)

№ рис	№ поз	Обозначение	Наименование	Куда входит	
				Обозначение	Кол. на 1 сб. ед.
<b>БАРАБАН МОЛОТИЛЬНЫЙ КЗК-12-0104100-01 (рисунок 43)</b>					
43	1-24	КЗК-12-0104100-01	Барабан молотильный	КЗК-3219-3-0102000А	1
	1-5,10, 13,14,22	КЗК-12-0104120	Барабан молотильный	КЗК-12-0104100-01	1
	1	КЗК-12-0104110	Диск	КЗК-12-0104120	1
	2	КЗК-12-0104130	Диск	КЗК-12-0104120	1
	3	КЗК 0104050	Диск средний	КЗК-12-0104120	1
	4	КЗК 0104060	Диск крайний	КЗК-12-0104120	1
	5	КЗК-12-0104612	Вал	КЗК-12-0104120	1
	6	КЗК-12-0104615	Цапфа	КЗК-12-0104100-01	1
	7	КЗК-10-0104405	Прокладка	КЗК-12-0104100-01	2 наиб. кол.
	8	КЗК-10-0104405-01	Прокладка	КЗК-12-0104100-01	2 наиб. кол.
	9	КЗК-10-0104405-02	Прокладка	КЗК-12-0104100-01	2 наиб. кол.
	10	КЗК-10-0104411	Подбичник	КЗК-12-0104120	10
	11	КЗК-10-0104502	Бич	КЗК-12-0104100-01	5
12	КЗК-10-0104502-01	Бич	КЗК-12-0104100-01	5	
13	КЗК 0104407	Диск	КЗК-12-0104120	3	

КЗК-3219-0100000 КДС (Версия 05)

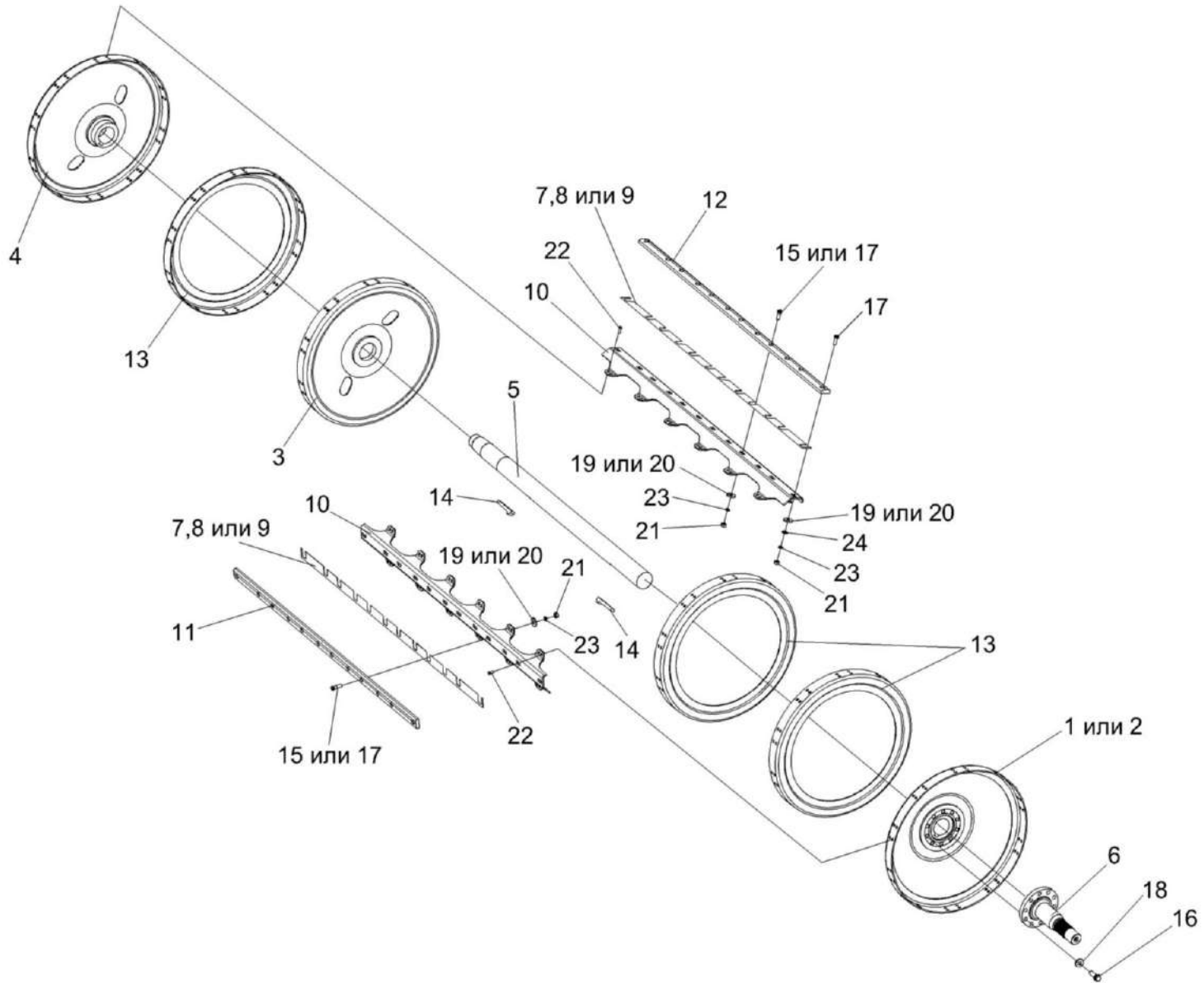
№ рис	№ поз	Обозначение	Наименование	Куда входит	
				Обозначение	Кол. на 1 сб. ед.
43	14	КЗК 0104603	Шпонка	КЗК-12-0104120	2
	15	КЗК 0104608	Болт	КЗК-12-0104100-01	10
	16	КЗК 0202641	Болт	КЗК-12-0104100-01	10
	17	КЗР 0103608А	Болт	КЗК-12-0104100-01	120
	18	КЗР 0202674А	Шайба	КЗК-12-0104100-01	10
	19	КИС 0200409А	Шайба	КЗК-12-0104100-01	120
	20	УЭС 0107512-01 или КИС 0200409А	Пластина или Шайба	КЗК-12-0104100-01	120
	21		Гайка М12х1,25 – 5915	КЗК-12-0104100-01	120
	22		Заклепка 10х22 – 10299	КЗК-12-0104120	240
	23		Шайба 12Т 65Г – 6402	КЗК-12-0104100-01	120
	24		Шайба С.12.01 – 11371	КЗК-12-0104100-01	6 наиб. кол.



Рисунок 44 – Камнеуловитель КЗК-12-0102670

КЗК-3219-0100000 КДС (Версия 05)

№ рис	№ поз	Обозначение	Наименование	Куда входит	
				Обозначение	Кол. на 1 сб. ед.
<b>КАМНЕУЛОВИТЕЛЬ КЗК-12-0102670 (рисунок 44)</b>					
<b>44</b>	1-10	КЗК-12-0102670	Камнеуловитель	КЗК-3219-3-0102000А	1
	1	КЗК-12-0102310	Щит	КЗК-12-0102670	1
	2	КЗК-12-0102680	Основание	КЗК-12-0102670	1
	3	КЗК-12-0102690	Крышка	КЗК-12-0102670	1
	4	КИЛ 0150750	Гайка-барашек	КЗК-12-0102670	2
	5	КЗК-12-0102493	Прижим	КЗК-12-0102670	2
	6	КЗК-12-0102619	Ось	КЗК-12-0102670	1
	7		Гайка М8-6G – 5915	КЗК-12-0102670	3
	8		Шайба С.8.01 – 11371	КЗК-12-0102670	3
	9		Шайба 8Т 65Г – 6402	КЗК-12-0102670	3
10		Шплинт 2х12 – 397	КЗК-12-0102670	2	

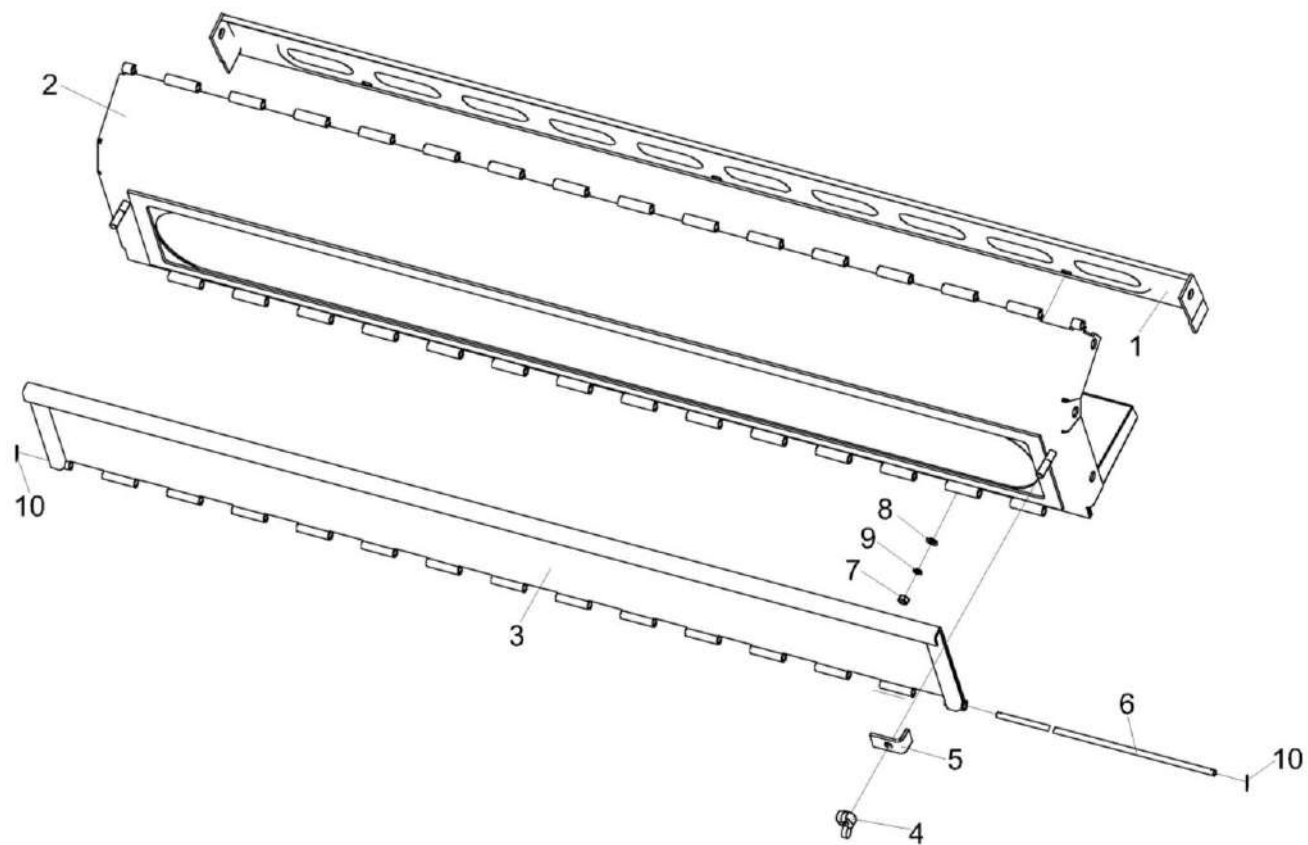

Рисунок 45 – Установка механизма подъема подбарабаний КЗК-3219-0115000 (лист 1)

КЗК-3219-0100000 КДС (Версия 05)

№ рис	№ поз	Обозначение	Наименование	Куда входит	
				Обозначение	Кол. на 1 сб. ед.
<b>УСТАНОВКА МЕХАНИЗМА ПОДЪЕМА ПОДБАРАБАНИЙ КЗК-3219-0115000 (лист 1) (рисунок 45)</b>					
<b>45</b>	1-7	КЗК-3219-0115000	Установка механизма подъема подбарабаний	КЗК-3219-3-0102000А	1
	1	КЗК-3219-0115040	Стяжка	КЗК-3219-0115000	2
	2	КЗК-3219-0115040-01	Стяжка	КЗК-3219-0115000	2
	3	КЗК-3219-0115040-02	Стяжка	КЗК-3219-0115000	2
	4	КЗК-12-0115030	Фиксатор	КЗК-3219-0115000	1
	5	КЗК-12-0115140	Фиксатор	КЗК-3219-0115000	1
	6	КЗК-12-0115160А	Рычаг	КЗК-3219-0115000	1
	7	КЗК-12-0115200	Вал	КЗК-3219-0115000	1



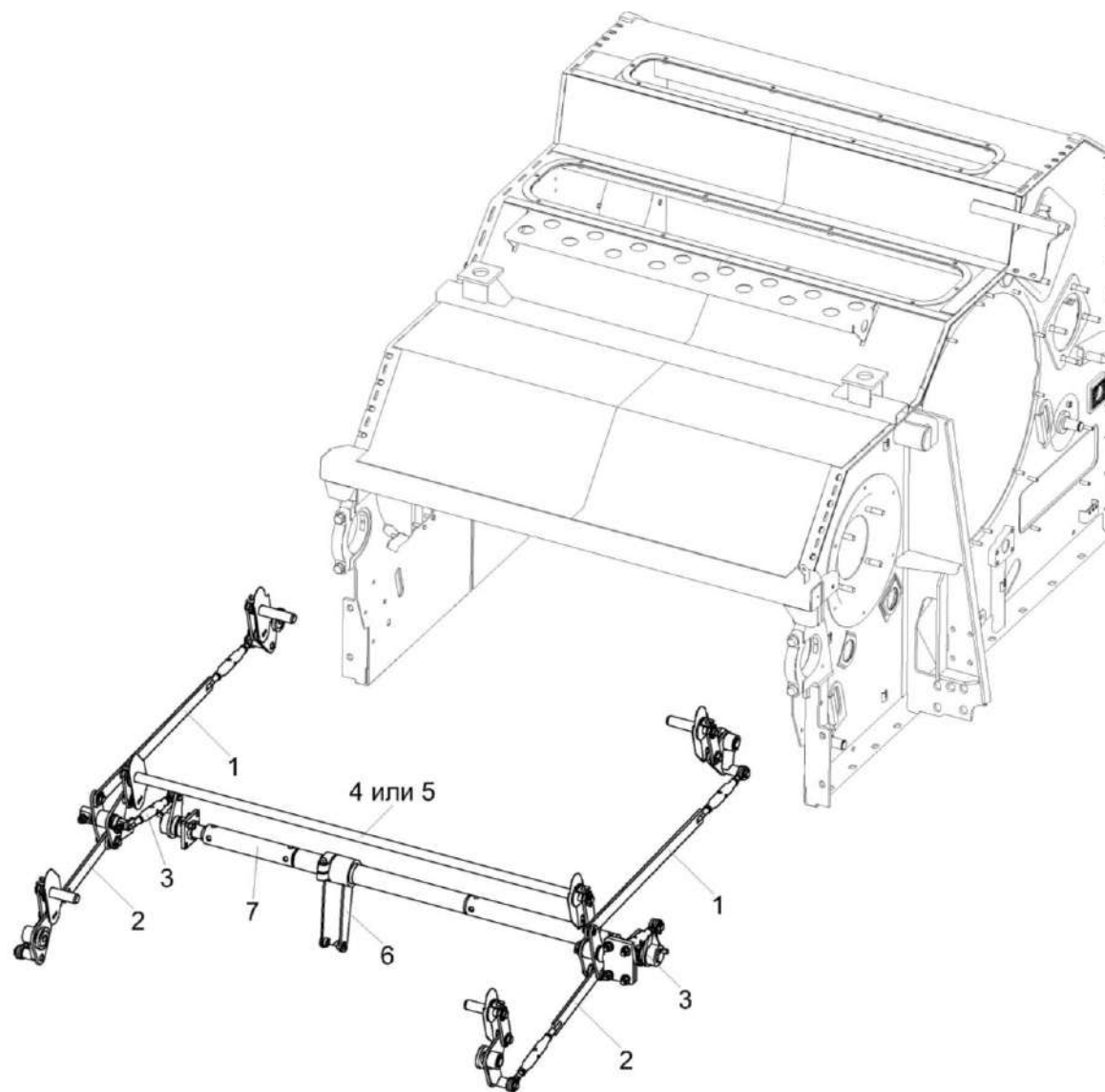

Рисунок 46 – Установка механизма подъема подбарабаний КЗК-3219-0115000 (лист 2)

КЗК-3219-0100000 КДС (Версия 05)

№ рис	№ поз	Обозначение	Наименование	Куда входит	
				Обозначение	Кол. на 1 сб. ед.
<b>УСТАНОВКА МЕХАНИЗМА ПОДЪЕМА ПОДБАРАБАНИЙ КЗК-3219-0115000 (лист 2) (рисунок 46)</b>					
46	1-37	КЗК-3219-0115000	Установка механизма подъема подбарабаний	КЗК-3219-3-0102000А	1
	1	КЗК-3219-0115030	Опора	КЗК-3219-0115000	1
	2	КЗК-3219-0115040	Стяжка	КЗК-3219-0115000	2
	3	КЗК-3219-0115040-01	Стяжка	КЗК-3219-0115000	2
	4	КЗК-3219-0115040-02	Стяжка	КЗК-3219-0115000	2
	5	КЗК-3219-0115080-01	Рычаг	КЗК-3219-0115000	1
	6	КЗК-3219-0115090	Рычаг	КЗК-3219-0115000	1
	7	КЗК-3219-0115100-01	Рычаг	КЗК-3219-0115000	1
	8	КЗК-3219-0115180	Фиксатор	КЗК-3219-0115000	1
	9	КЗК-12-0115030	Фиксатор	КЗК-3219-0115000	1
	10	КЗК-12-0115070	Рычаг	КЗК-3219-0115000	2
	11	КЗК-12-0115120	Опора	КЗК-3219-0115000	2
	12	КЗК-12-0115140	Фиксатор	КЗК-3219-0115000	1
	13	КЗК-12-0115160А	Рычаг	КЗК-3219-0115000	1
	14	КЗК-12-0115170	Тяга	КЗК-3219-0115000	6
	15	КЗК-12-0115180	Фиксатор	КЗК-3219-0115000	1
	16	КЗК-12-0115200	Вал	КЗК-3219-0115000	1
	17	КЗК-3219-0115613	Палец	КЗК-3219-0115000	2

КЗК-3219-0100000 КДС (Версия 05)

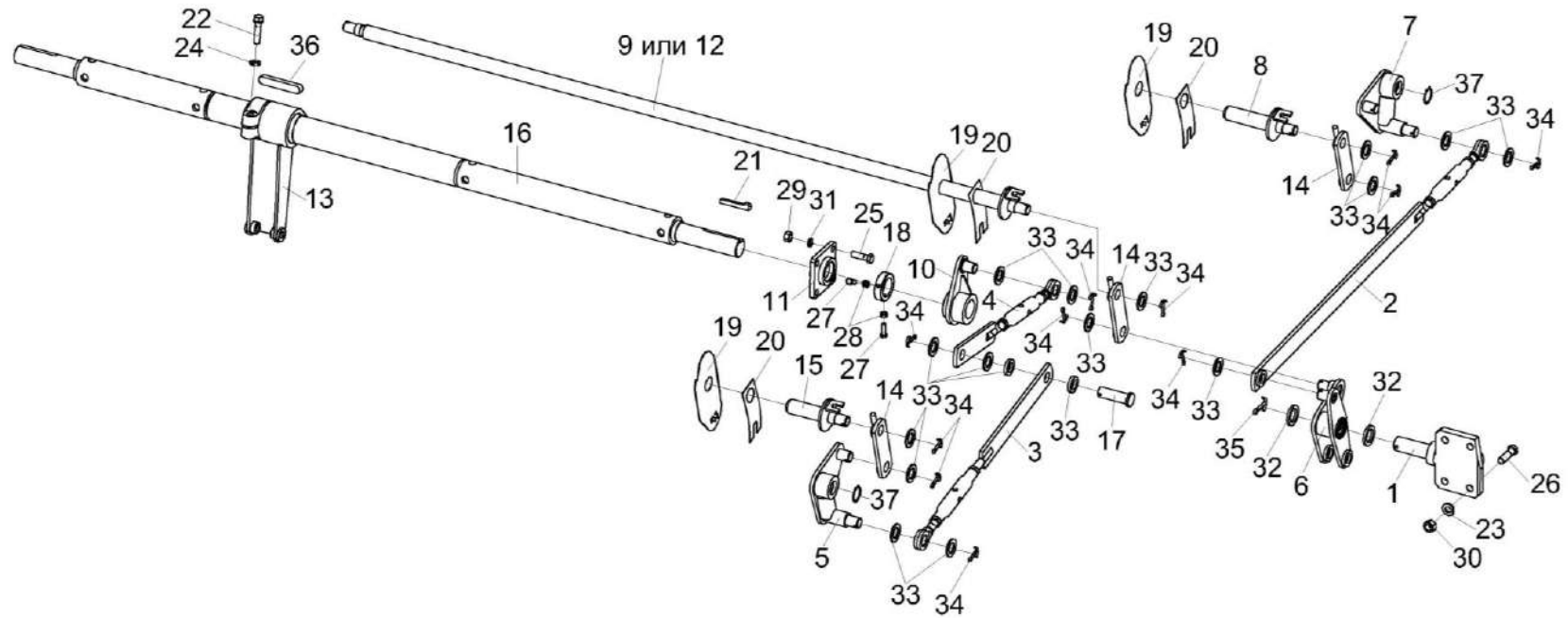
№ рис	№ поз	Обозначение	Наименование	Куда входит	
				Обозначение	Кол. на 1 сб. ед.
46	18	КЗК-10-0102625	Кольцо установочное	КЗК-3219-0115000	2
	19	КЗК 0115409	Щиток	КЗК-3219-0115000	3
	20	КЗК 0115411	Прижим	КЗК-3219-0115000	6
	21	КЗК 0115608	Шпонка	КЗК-3219-0115000	2
	22	КЗР 0202608Б	Болт	КЗК-3219-0115000	2
	23	КСН 0101621-01	Шайба	КЗК-3219-0115000	5
	24	УЭС 0100607	Шайба	КЗК-3219-0115000	1
	25		Болт М12-6ех40 – 7796	КЗК-3219-0115000	8
	26		Болт М14-6ех45 – 7796	КЗК-3219-0115000	4
	27		Болт М8-6ех25 – 7798	КЗК-3219-0115000	4
	28		Гайка М8-6G – 5915	КЗК-3219-0115000	4
	29		Гайка М12-6G – 5915	КЗК-3219-0115000	12
	30		Гайка М14-6G – 5915	КЗК-3219-0115000	4
	31		Шайба 12Т 65Г – 6402	КЗК-3219-0115000	8
	32		Шайба 30.01 – 9649	КЗК-3219-0115000	4
	33		Шайба С.22.01 – 11371	КЗК-3219-0115000	28
	34		Шплинт 4х32 – 397	КЗК-3219-0115000	22
35		Шплинт 6,3х50 – 397	КЗК-3219-0115000	1	
36		Шпонка 18х11х100 – 23360	КЗК-3219-0115000	1	
37		Кольцо В30.Хим.Фос.прм – 13942	КЗК-3219-0115000	4	



Рисунок 47 – Установка механизма подъема подбарабаний КЗК-3219-0115000 (лист 3)

КЗК-3219-0100000 КДС (Версия 05)

№ рис	№ поз	Обозначение	Наименование	Куда входит	
				Обозначение	Кол. на 1 сб. ед.
<b>УСТАНОВКА МЕХАНИЗМА ПОДЪЕМА ПОДБАРАБАНИЙ КЗК-3219-0115000 (лист 3) (рисунок 47)</b>					
47	1-38	КЗК-3219-0115000	Установка механизма подъема подбарабаний	КЗК-3219-3-0102000А	1
	1	КЗК-3219-0115040	Стяжка	КЗК-3219-0115000	2
	2	КЗК-3219-0115040-01	Стяжка	КЗК-3219-0115000	2
	3	КЗК-3219-0115040-02	Стяжка	КЗК-3219-0115000	2
	4	КЗК-3219-0115080	Рычаг	КЗК-3219-0115000	1
	5	КЗК-3219-0115090-01	Рычаг	КЗК-3219-0115000	1
	6	КЗК-3219-0115100	Рычаг	КЗК-3219-0115000	1
	7	КЗК-3219-0115180-01	Фиксатор	КЗК-3219-0115000	1
	8	КЗК-12-0115030	Фиксатор	КЗК-3219-0115000	1
	9	КЗК-12-0115070	Рычаг	КЗК-3219-0115000	2
	10	КЗК-12-0115120	Опора	КЗК-3219-0115000	2
	11	КЗК-12-0115130	Опора	КЗК-3219-0115000	1
	12	КЗК-12-0115140	Фиксатор	КЗК-3219-0115000	1
	13	КЗК-12-0115170	Тяга	КЗК-3219-0115000	6
	14	КЗК-12-0115180-01	Фиксатор	КЗК-3219-0115000	1
	15	КЗК-12-0115200	Вал	КЗК-3219-0115000	1
	16	КЗК-3219-0115409	Щиток	КЗК-3219-0115000	1
	17	КЗК-3219-0115622	Ось	КЗК-3219-0115000	1
	18	КЗК-3219-0115613	Палец	КЗК-3219-0115000	2

КЗК-3219-0100000 КДС (Версия 05)

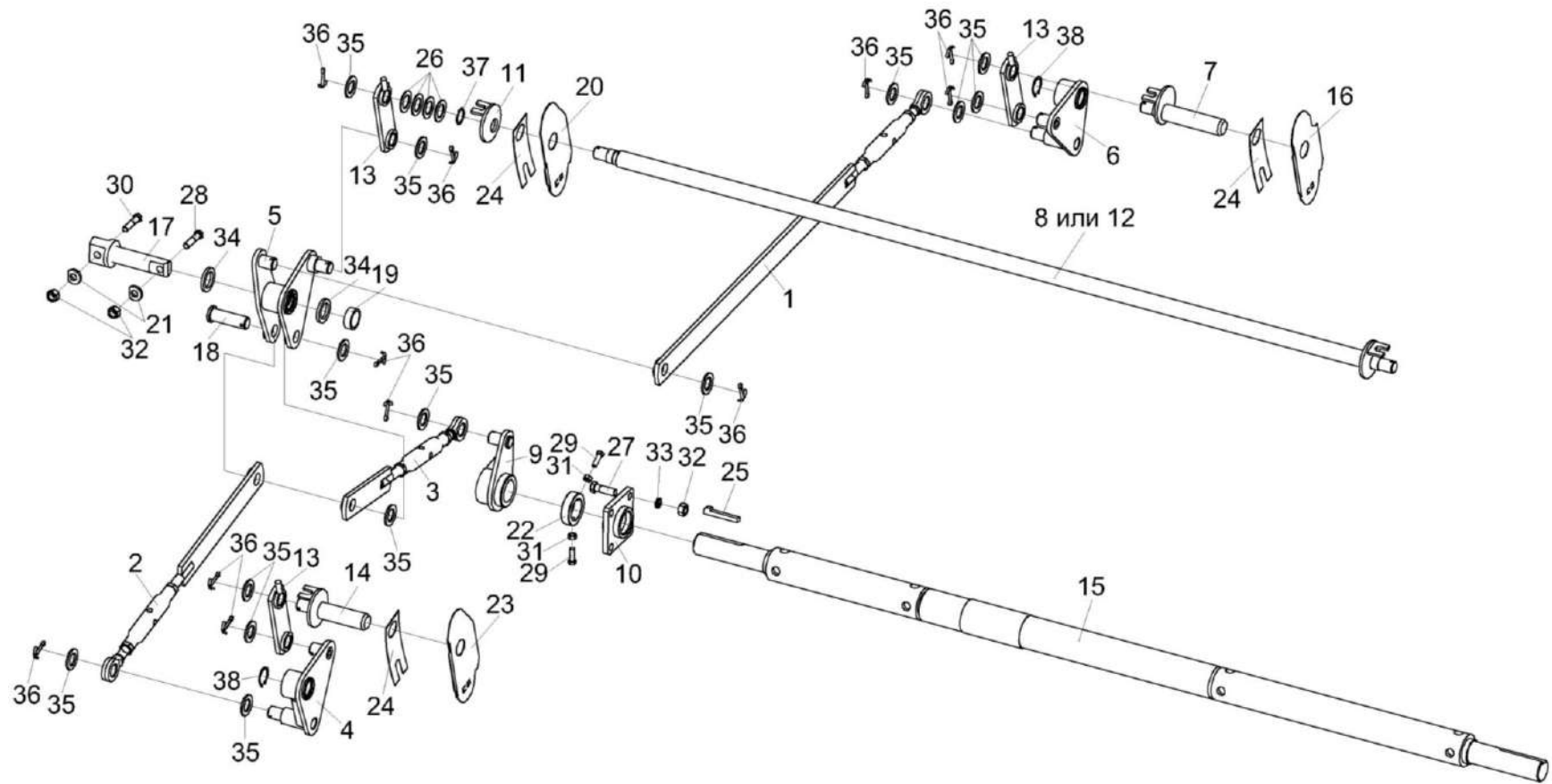
№ рис	№ поз	Обозначение	Наименование	Куда входит	
				Обозначение	Кол. на 1 сб. ед.
47	19	КЗК-3219-0115801	Втулка	КЗК-3219-0115000	1
	20	КЗК-12-0115421	Щиток	КЗК-3219-0115000	1
	21	КЗК-12-0290418	Шайба	КЗК-3219-0115000	2
	22	КЗК-10-0102625	Кольцо установочное	КЗК-3219-0115000	2
	23	КЗК-3219-0115411	Щиток	КЗК-3219-0115000	1
	24	КЗК 0115411	Прижим	КЗК-3219-0115000	6
	25	КЗК 0115608	Шпонка	КЗК-3219-0115000	2
	26	ПКК 0100441	Шайба	КЗК-3219-0115000	5
	27		Болт М12-6ех40 – 7796	КЗК-3219-0115000	8
	28		Болт М12-6ех55 – 7796	КЗК-3219-0115000	1
	29		Болт М8-6ех25 – 7798	КЗК-3219-0115000	4
	30		Болт М12-6ех45 – 7798	КЗК-3219-0115000	1
	31		Гайка М8-6G – 5915	КЗК-3219-0115000	4
	32		Гайка М12-6G – 5915	КЗК-3219-0115000	12
	33		Шайба 12Т 65Г – 6402	КЗК-3219-0115000	8
	34		Шайба 30.01 – 9649	КЗК-3219-0115000	4
	35		Шайба С.22.01 – 11371	КЗК-3219-0115000	28
	36		Шплинт 4х32 – 397	КЗК-3219-0115000	22
	37		Кольцо В25.Хим.Фос.прм – 13942	КЗК-3219-0115000	1
38		Кольцо В30.Хим.Фос.прм – 13942	КЗК-3219-0115000	4	



Рисунок 48 – Стяжки КЗК-3219-0115040, КЗК-3219-0115040-01, КЗК-3219-0115040-02

КЗК-3219-0100000 КДС (Версия 05)

№ рис	№ поз	Обозначение	Наименование	Куда входит	
				Обозначение	Кол. на 1 сб. ед.
<b>СТЯЖКИ КЗК-3219-0115040, КЗК-3219-0115040-01, КЗК-3219-0115040-02 (рисунок 48)</b>					
48	1,4-7	КЗК-3219-0115040	Стяжка	КЗК-3219-0115000	2
	2,4-7	КЗК-3219-0115040-01	Стяжка	КЗК-3219-0115000	2
	3-7	КЗК-3219-0115040-02	Стяжка	КЗК-3219-0115000	2
	1	КЗК-3219-0115050	Тяга	КЗК-3219-0115040	1
	2	КЗК-3219-0115050-01	Тяга	КЗК-3219-0115040-01	1
	3	КЗК-3219-0115050-02	Тяга	КЗК-3219-0115040-02	1
	4	КЗК-12-0115619	Тяга	КЗК-3219-0115040 КЗК-3219-0115040-01 КЗК-3219-0115040-02	1 1 1
5	КЗК 0115802	Втулка	КЗК-3219-0115040	1	
			КЗК-3219-0115040-01	1	
			КЗК-3219-0115040-02	1	
6		Гайка М16х1,5-6G – 2526	КЗК-3219-0115040	1	
			КЗК-3219-0115040-01	1	
			КЗК-3219-0115040-02	1	
7		Гайка М16х1,5-LH-6G – 2526	КЗК-3219-0115040	1	
			КЗК-3219-0115040-01	1	
			КЗК-3219-0115040-02	1	



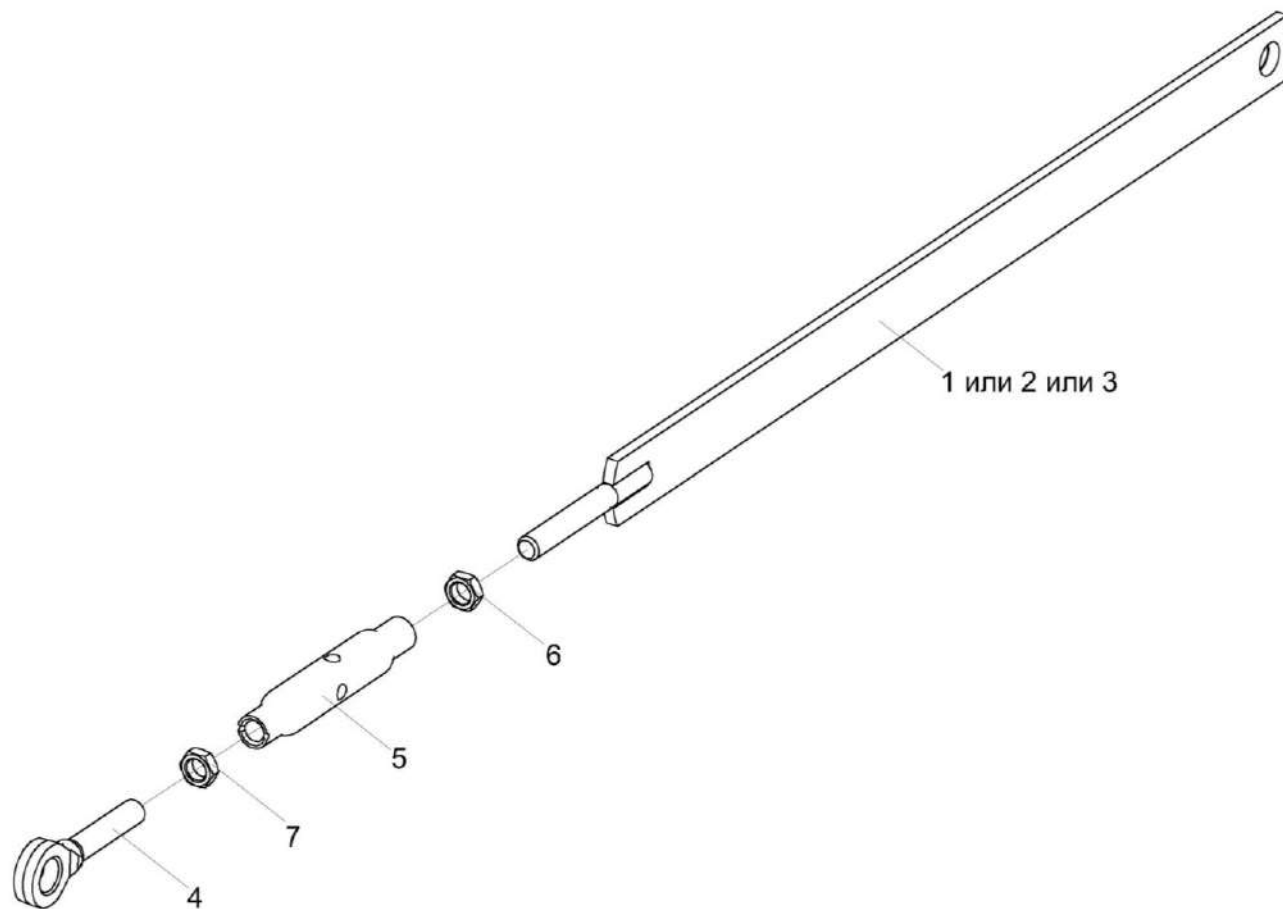

Рисунок 49 – Редуктор КЗК-12-0123000

КЗК-3219-0100000 КДС (Версия 05)

№ рис	№ поз	Обозначение	Наименование	Куда входит	
				Обозначение	Кол. на 1 сб. ед.
<b>РЕДУКТОР КЗК-12-0123000 (рисунок 49)</b>					
49	1-28	КЗК-12-0123000	Редуктор	КЗК-3219-3-0102000А	1
	1	КЗК-12-0123020	Водило	КЗК-12-0123000	1
	2	КЗК-12-0123001	Прокладка	КЗК-12-0123000	2
	3	КЗК-12-0123201	Корпус	КЗК-12-0123000	1
	4	КЗК-12-0123202А	Корпус	КЗК-12-0123000	1
	5	КЗК-12-0123413	Шайба	КЗК-12-0123000	1
	6	КЗК-12-0123601	Ступица	КЗК-12-0123000	1
	7	КЗК-12-0123605	Шестерня	КЗК-12-0123000	1
	8	КЗК-12-0123609А	Шестерня	КЗК-12-0123000	1
	9	КЗК-12-0123611	Втулка	КЗК-12-0123000	1
	10	КЗК-12-0123614	Пробка	КЗК-12-0123000	2
	11	КЗК-12-0123814	Шайба	КЗК-12-0123000	1
	12	ЖГР-1-0203501	Прокладка	КЗК-12-0123000	2 наиб. кол.
	13	ЖГР-1-0203501-01	Прокладка	КЗК-12-0123000	2 наиб. кол.
	14	ЖГР-1-0203501-02	Прокладка	КЗК-12-0123000	3 наиб. кол.
	15	ЖГР-1-0203501-03	Прокладка	КЗК-12-0123000	4 наиб. кол.
16	ЖГР-1-0203501-04	Прокладка	КЗК-12-0123000	3 наиб. кол.	

КЗК-3219-0100000 КДС (Версия 05)

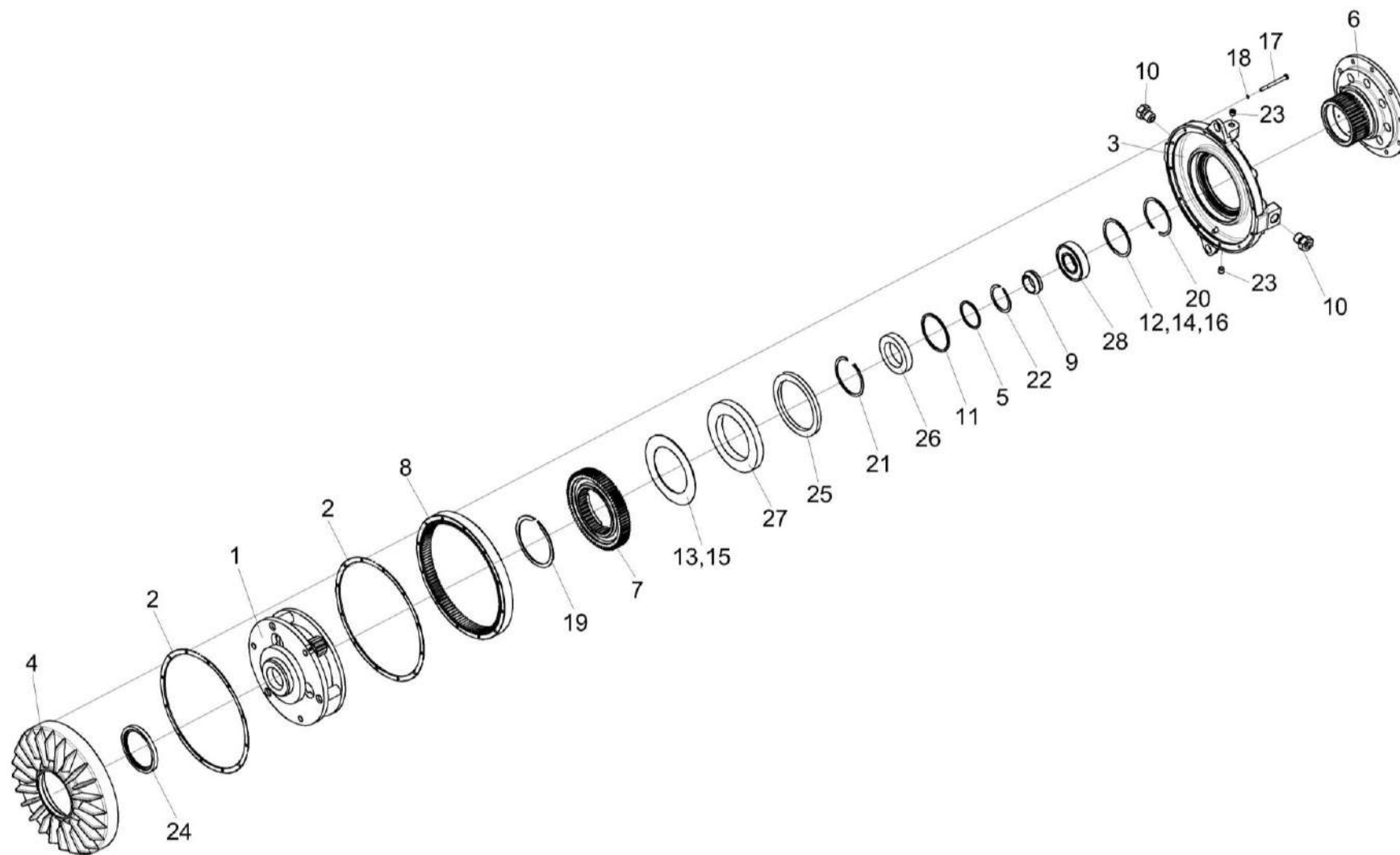
№ рис	№ поз	Обозначение	Наименование	Куда входит	
				Обозначение	Кол. на 1 сб. ед.
49	17		Болт М8-6ех90 – 7796	КЗК-12-0123000	12
	18		Шайба 8Т 65Г – 6402	КЗК-12-0123000	12
	19		Кольцо В140 – 13940 или Кольцо В140 – 13942	КЗК-12-0123000	1
	20		Кольцо В110 – 13941 или Кольцо В110 – 13943	КЗК-12-0123000	1
	21		Кольцо В115 – 13941 или Кольцо В115 – 13943	КЗК-12-0123000	1
	22		Кольцо В72 – 13942	КЗК-12-0123000	1
	23		Пробка 2-3МК16	КЗК-12-0123000	2
	24		Манжета BAUM6SLX7 110-140-12 75FKM585 или Манжета CR 110x140x12 HMSA10 RG или Манжета 2.1-110x140x12 (72 NBR)	КЗК-12-0123000	1
	25		Манжета BAUM6SLX7 162-190-12 75FKM585 или Манжета 2.1-162x190x12 (72 NBR) или Манжета 162X190X12 HMSA 10 V1	КЗК-12-0123000	1
	26		Подшипник NU1015ML или Подшипник NU1015-M1	КЗК-12-0123000	1
	27		Подшипник 16028/С3 или Подшипник 16028-С3	КЗК-12-0123000	1
	28		Подшипник NJ310ЕСJ	КЗК-12-0123000	1



Рисунок 50 – Водило КЗК-12-0123020

КЗК-3219-0100000 КДС (Версия 05)

№ рис	№ поз	Обозначение	Наименование	Куда входит	
				Обозначение	Кол. на 1 сб. ед.
<b>ВОДИЛО КЗК-12-0123020 (рисунок 50)</b>					
<b>50</b>	1-10	КЗК-12-0123020	Водило	КЗК-12-0123000	1
	1	КЗК-12-0123010	Водило	КЗК-12-0123020	1
	2	КЗК-12-0123030	Водило	КЗК-12-0123020	1
	3	КЗК-12-0123401	Шайба	КЗК-12-0123020	6
	4	КЗК-12-0123606	Сателлит	КЗК-12-0123020	3
	5	КЗК-12-0123607А	Ось	КЗК-12-0123020	3
	6	КЗК-12-0123608	Винт	КЗК-12-0123020	3
	7		Подшипник К18х25х22	КЗК-12-0123020	6
	8		Подшипник КТ 182522	КЗК-12-0123020	6
	9		Подшипник 16022/С3	КЗК-12-0123020	1
10		Подшипник 16022-С3	КЗК-12-0123020	1	

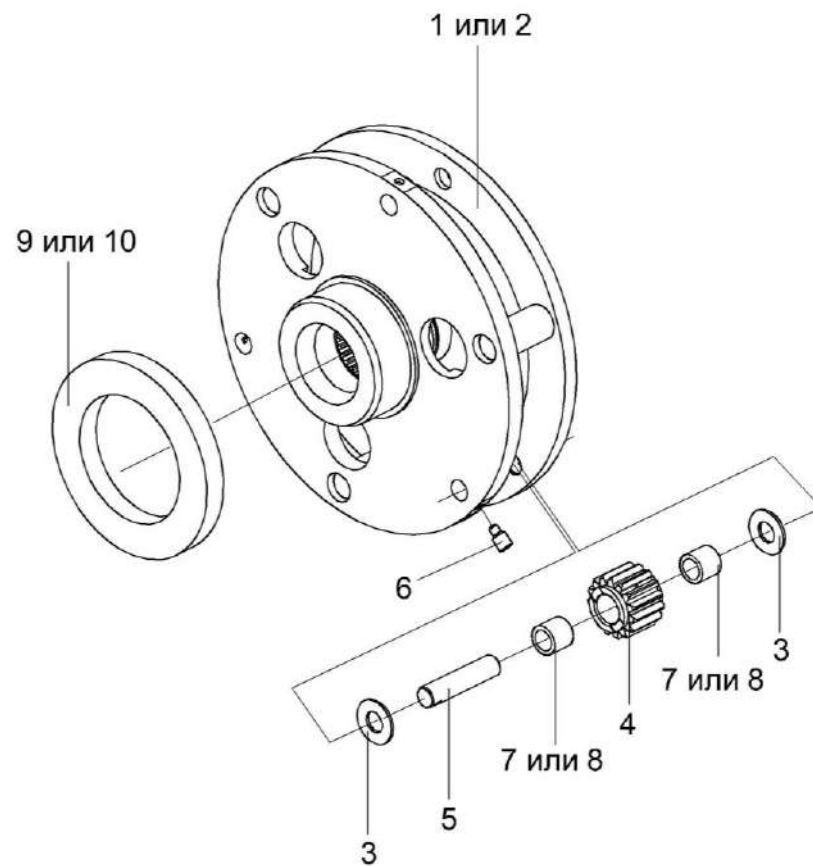

Рисунок 51 – Пружина КЗР 0202780А-01

КЗК-3219-0100000 КДС (Версия 05)

№ рис	№ поз	Обозначение	Наименование	Куда входит	
				Обозначение	Кол. на 1 сб. ед.
<b>ПРУЖИНА КЗР 0202780А-01 (рисунок 51)</b>					
51	1-7	КЗР 0202780А-01	Пружина	КЗК-3219-3-0102000А	1
	1	КЗР 0202102	Пробка	КЗР 0202780А-01	1
	2	КЗР 0202622Б	Зацеп	КЗР 0202780А-01	1
	3	КЗР 0202673-01	Зацеп	КЗР 0202780А-01	1
	4	КЗР 0222603А или КЗР 0222603А-02	Пружина	КЗР 0202780А-01	1
	5	КСН 0100107	Пробка	КЗР 0202780А-01	1
	6		Гайка М12-6G – 2526	КЗР 0202780А-01	1
7		Гайка М12-LH-6G – 2526	КЗР 0202780А-01	1	

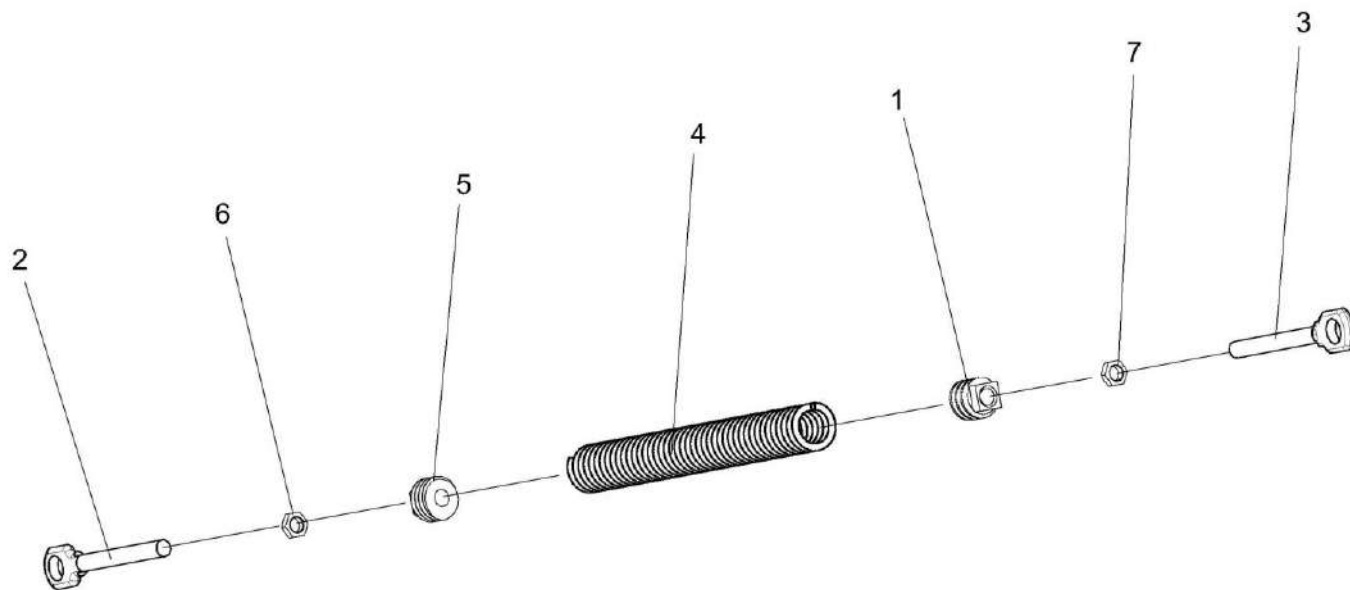

Рисунок 52 – Установка роторного соломосепаратора КЗК-3219-0212000



КЗК-3219-0100000 КДС (Версия 05)

№ рис	№ поз	Обозначение	Наименование	Куда входит	
				Обозначение	Кол. на 1 сб. ед.
<b>УСТАНОВКА РОТОРНОГО СОЛОМОСЕПАРАТОРА КЗК-3219-0212000 (рисунок 52)</b>					
52	1-15	КЗК-3219-0212000	Установка роторного соломосепаратора	КЗК-3219-0205000	1
	1	КЗК-3219-0212010А	Соломосепаратор роторный	КЗК-3219-0212000	1
	2	КЗК-13-0212416	Пластина	КЗК-3219-0212000	2 наиб. кол.
	3	КЗК-13-0212416-01	Пластина	КЗК-3219-0212000	4 наиб. кол.
	4	КЗК-14-0212406	Шайба	КЗК-3219-0212000	2
	5	КЗК-16-1-0212422	Шайба	КЗК-3219-0212000	18
	6	КЗК-1624-0214602	Проставка	КЗК-3219-0212000	2
	7	КРН 0000413-01	Шайба	КЗК-3219-0212000	54 наиб. кол.
	8	КРН 0000413-02	Шайба	КЗК-3219-0212000	18 наиб. кол.
	9	ПКК 0100449А-01	Шайба	КЗК-3219-0212000	28
	10		Болт М12-6ех30 – 7796	КЗК-3219-0212000	14
	11		Болт М12-6ех45 – 7796	КЗК-3219-0212000	18
	12		Болт М16-6ех100 – 7796	КЗК-3219-0212000	2
	13		Гайка М12-6G – 5915	КЗК-3219-0212000	14
	14		Шайба 12Т 65Г – 6402	КЗК-3219-0212000	38
15		Шайба 16Т 65Г – 6402	КЗК-3219-0212000	2	

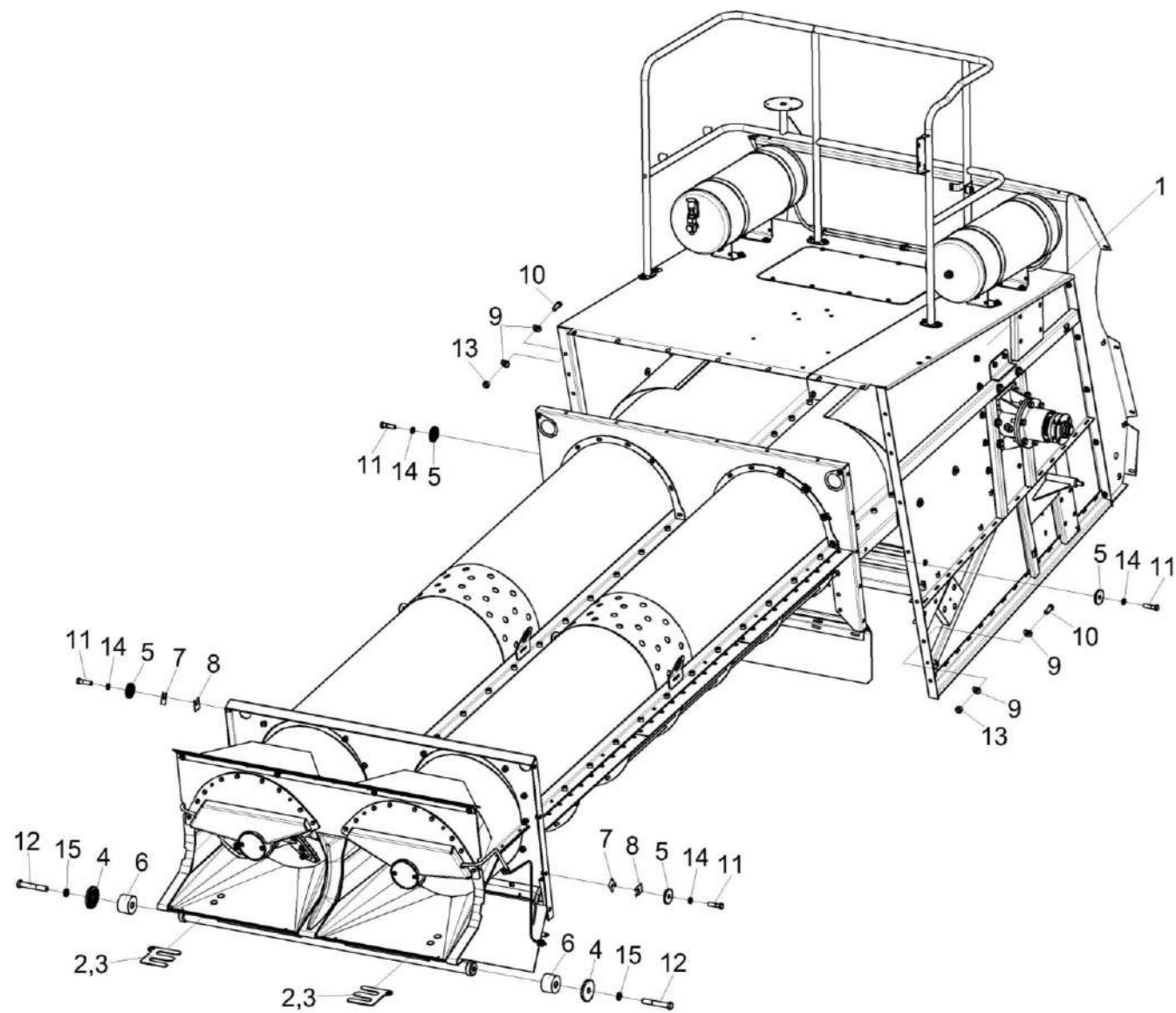

Рисунок 53 – Соломосепаратор роторный КЗК-3219-0212010А (лист 1)

КЗК-3219-0100000 КДС (Версия 05)

№ рис	№ поз	Обозначение	Наименование	Куда входит	
				Обозначение	Кол. на 1 сб. ед.
<b>СОЛОМОСЕПАРАТОР РОТОРНЫЙ КЗК-3219-0212010А (лист 1) (рисунок 53)</b>					
53	1-15	КЗК-3219-0212010А	Соломосепаратор роторный	КЗК-3219-0212000	1
	1	КЗК-3321-1-0212020	Горловина	КЗК-3219-0212010А	1
	2	КЗК-3219-0212220	Установка трубопроводов	КЗК-3219-0212010А	1
	3	КЗК-3219-0213200Б	Ротор	КЗК-3219-0212010А	1
	4	КЗК-3219-0213200Б-01	Ротор	КЗК-3219-0212010А	1
	5	КЗК-3219-0212001	Фартук	КЗК-3219-0212010А	1
	6	КЗК-3219-0212455	Прижим	КЗК-3219-0212010А	1
	7	КЗК-16-1-0212426	Крышка	КЗК-3219-0212010А	2
	8	КЗР 0119442	Шайба	КЗК-3219-0212010А	52
	9		Болт М10-6ех25 – 7796	КЗК-3219-0212010А	148
	10		Болт М10-6ех30 – 7796	КЗК-3219-0212010А	92
	11		Болт М8-6ех25 – 7802	КЗК-3219-0212010А	4
	12		Гайка М8-6G – 5915	КЗК-3219-0212010А	14
	13		Шайба 8Т 65Г – 6402	КЗК-3219-0212010А	11
	14		Шайба 10Т 65Г – 6402	КЗК-3219-0212010А	208
15		Шайба С 10.01 – 6958	КЗК-3219-0212010А	232	

КЗК-3219-0100000 КДС (Версия 05)

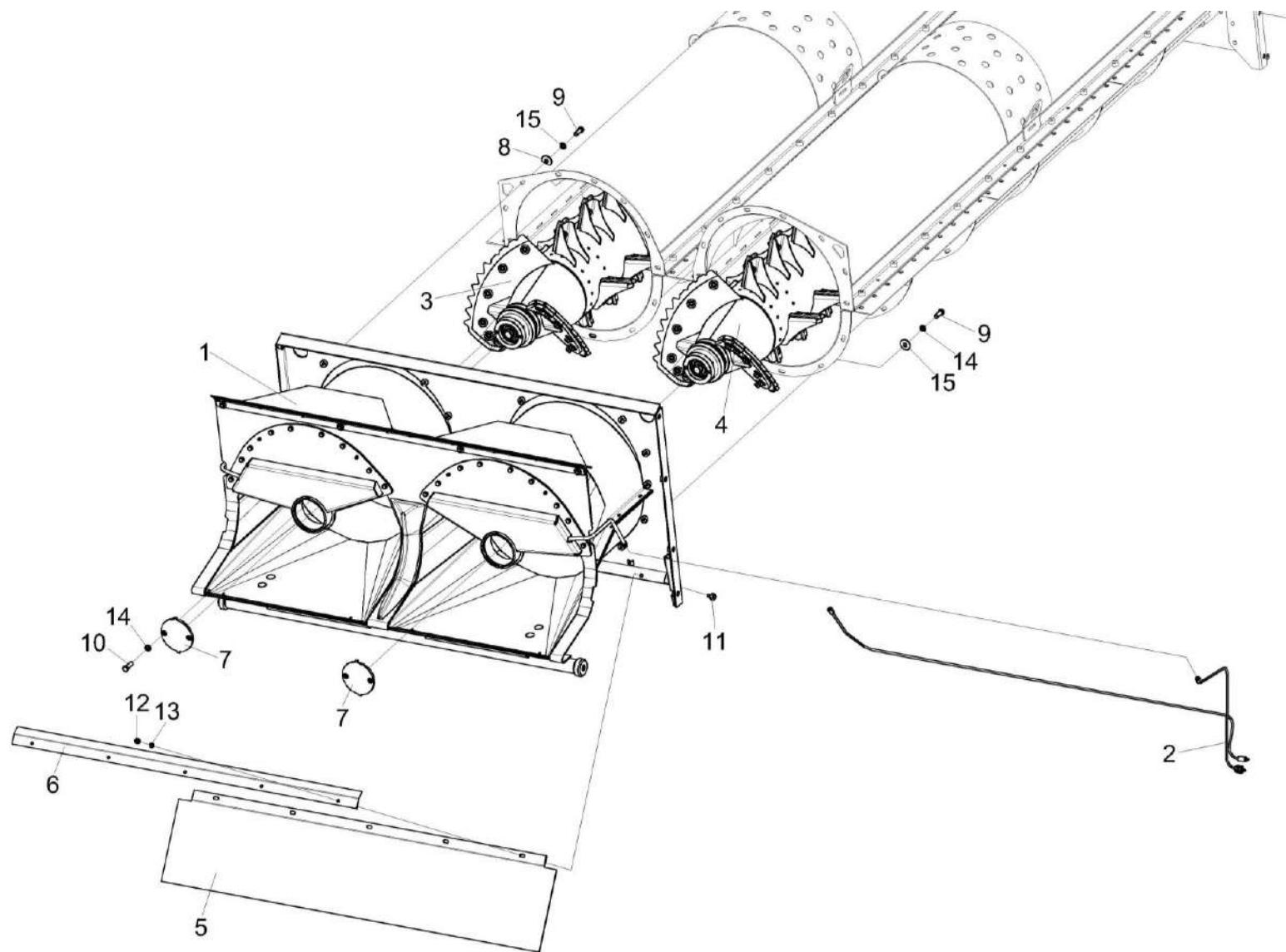

Рисунок 54 – Соломосепаратор роторный КЗК-3219-0212010А (лист 2)

КЗК-3219-0100000 ҚДС (Версия 05)

№ рис	№ поз	Обозначение	Наименование	Куда входит	
				Обозначение	Кол. на 1 сб. ед.
<b>СОЛОМОСЕПАРАТОР РОТОРНЫЙ КЗК-3219-0212010А (лист 2) (рисунок 54)</b>					
54	1-17	КЗК-3219-0212010А	Соломосепаратор роторный	КЗК-3219-0212000	1
	1	КЗК-14-0212260	Планка	КЗК-3219-0212010А	2
	2	КЗК-3219-0213200Б	Ротор	КЗК-3219-0212010А	1
	3	КЗК-3219-0213200Б-01	Ротор	КЗК-3219-0212010А	1
	4	КЗК-16-1-0214140	Кожух ротора левый	КЗК-3219-0212010А	1
	5	КЗК-16-1-0214150	Кожух ротора правый	КЗК-3219-0212010А	1
	6	КЗК-1624-0214140А	Полукольцо	КЗК-3219-0212010А	4
	7	КЗК-1624-0214340Б	Дека	КЗК-3219-0212010А	8
	8	КЗК-14-0212002	Пластина	КЗК-3219-0212010А	2
	9	КЗР 0100424	Пластина	КЗК-3219-0212010А	16
	10	КЗР 0119442	Шайба	КЗК-3219-0212010А	52
	11		Болт М10-6ех25 – 7796	КЗК-3219-0212010А	148
	12		Болт М10-6ех30 – 7796	КЗК-3219-0212010А	92
	13		Гайка М8-6G – 5915	КЗК-3219-0212010А	14
	14		Гайка М10-6G – 5915	КЗК-3219-0212010А	92
	15		Шайба 10Т 65Г – 6402	КЗК-3219-0212010А	208
	16		Шайба С 8.01 – 6958	КЗК-3219-0212010А	20
17		Шайба С 10.01 – 6958	КЗК-3219-0212010А	232	

наиб. кол.

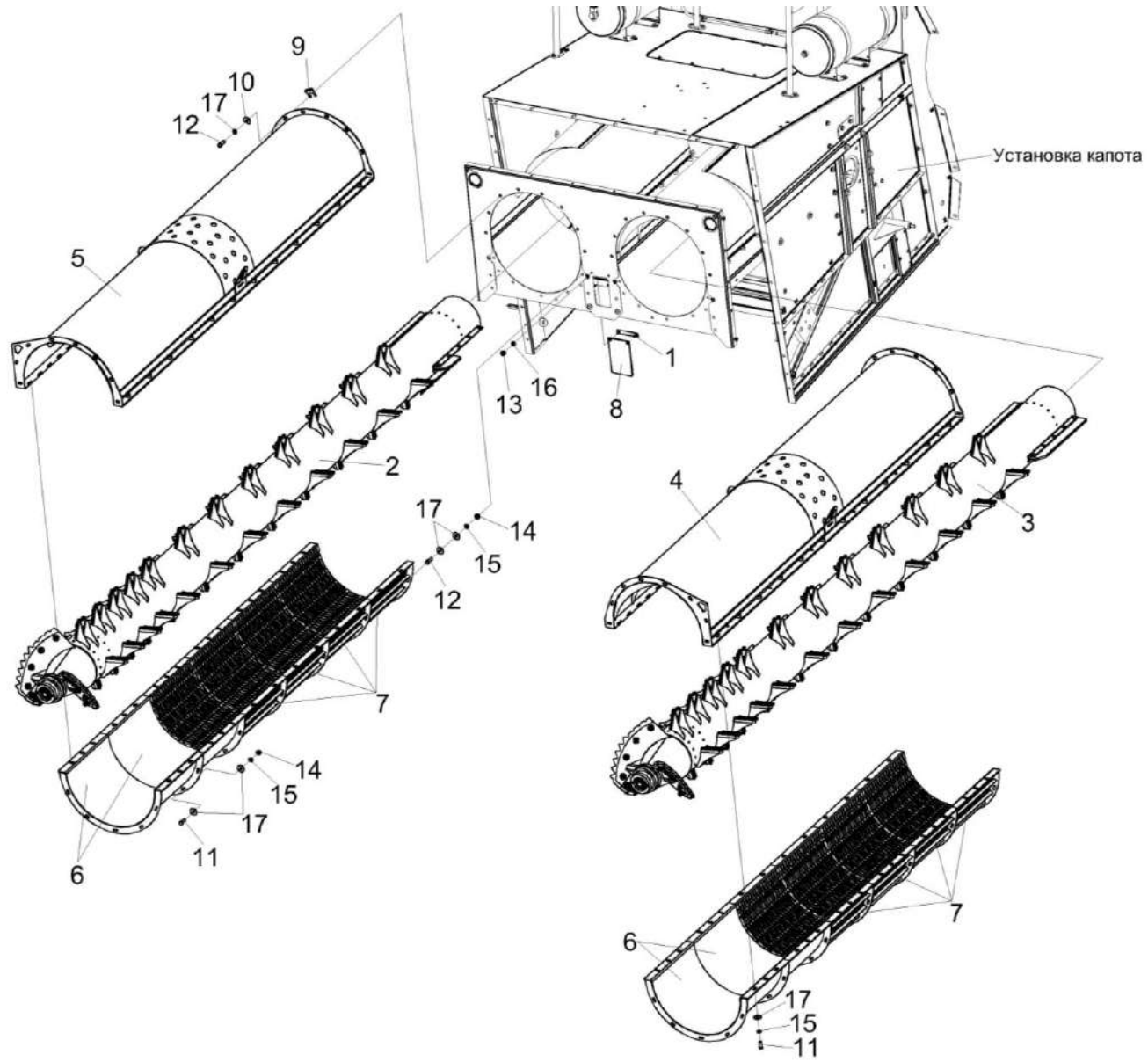

Рисунок 55 – Соломосепаратор роторный КЗК-3219-0212010А (лист 3)

КЗК-3219-0100000 ҚДС (Версия 05)

№ рис	№ поз	Обозначение	Наименование	Куда входит	
				Обозначение	Кол. на 1 сб. ед.
<b>СОЛОМОСЕПАРАТОР РОТОРНЫЙ КЗК-3219-0212010А (лист 3) (рисунок 55)</b>					
55	1-17	КЗК-3219-0212010А	Соломосепаратор роторный	КЗК-3219-0212000	1
	1	КЗК-3219-0212280	Опора	КЗК-3219-0212010А	1
	2	КЗК-3219-0228300А	Установка капота	КЗК-3219-0212010А	1
	3	КЗК-3219-0212380А	Фартук	КЗК-3219-0212010А	1
	4	КЗК-3219-0212190	Опора	КЗК-3219-0212010А	1
	5	КЗК-1624-0214110	Кожух	КЗК-3219-0212010А	1
	6	КЗК-1624-0214110-01	Кожух	КЗК-3219-0212010А	1
	7	КЗК-3219-0212419	Кронштейн	КЗК-3219-0212010А	1
	8	КЗК-3219-0212471	Граблина	КЗК-3219-0212010А	1
	9	КЗК-3219-0212471-01	Граблина	КЗК-3219-0212010А	1
	10	КИЛ 0116416-01	Шайба	КЗК-3219-0212010А	10
	11		Болт М10-6ех25 – 7796	КЗК-3219-0212010А	148
	12		Болт М10-6ех30 – 7796	КЗК-3219-0212010А	92
	13		Болт М16-6ех50 – 7796	КЗК-3219-0212010А	6
	14		Болт М16х1,5-6ех55 – 7798	КЗК-3219-0212010А	4
	15		Гайка М10-6G – 5915	КЗК-3219-0212010А	92
	16		Шайба 10Т 65Г – 6402	КЗК-3219-0212010А	208
17		Шайба С 10.01 – 6958	КЗК-3219-0212010А	232	

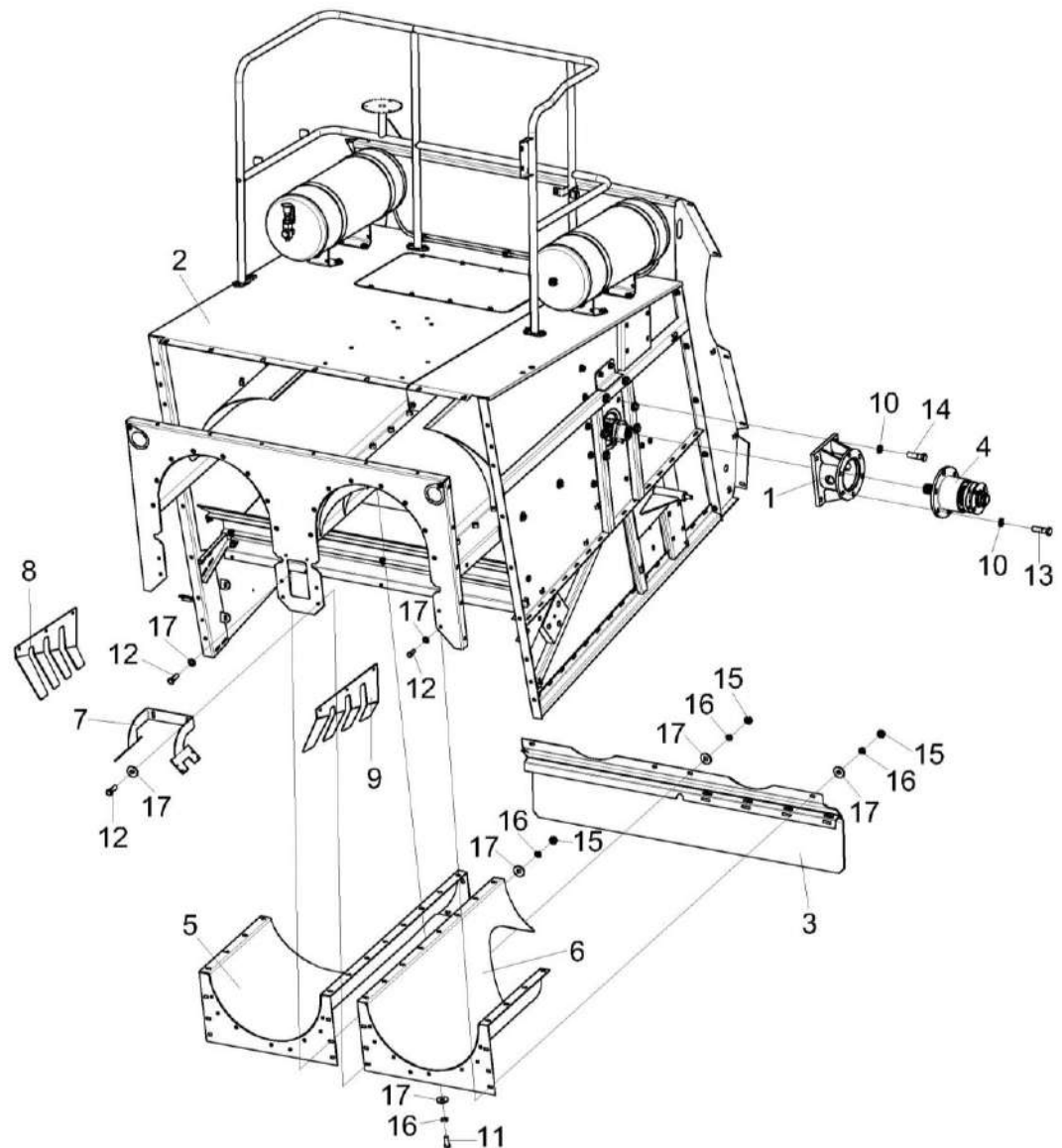

Рисунок 56 – Соломосепаратор роторный КЗК-3219-0212010А (лист 4)



КЗК-3219-0100000 КДС (Версия 05)

№ рис	№ поз	Обозначение	Наименование	Куда входит	
				Обозначение	Кол. на 1 сб. ед.
<b>СОЛОМОСЕПАРАТОР РОТОРНЫЙ КЗК-3219-0212010А (лист 4) (рисунок 56)</b>					
<b>56</b>	1-21	КЗК-3219-0212010А	Соломосепаратор роторный	КЗК-3219-0212000	1
	1	КЗК-3219-0212280	Опора	КЗК-3219-0212010А	1
	2	КЗК-16-1-0204000	Редуктор	КЗК-3219-0212010А	1
	3	КЗК-16-6-0204000	Редуктор	КЗК-3219-0212010А	1
	4	КЗК-3219-0212190	Опора	КЗК-3219-0212010А	1
	5	КЗК-3219-0213200Б	Ротор	КЗК-3219-0212010А	1
	6	КЗК-3219-0213200Б-01	Ротор	КЗК-3219-0212010А	1
	7	КЗК-16-1-0204603-01	Фланец	КЗК-3219-0212010А	1
	8	КЗК-16-6-0212603	Фланец	КЗК-3219-0212010А	1
	9	КЗК-1624-0212502	Прокладка регулировочная	КЗК-3219-0212010А	8 наиб. кол.
	10	КЗК-1624-0212502-01	Прокладка регулировочная	КЗК-3219-0212010А	8 наиб. кол.
	11	КЗК-1624-0212502-02	Прокладка регулировочная	КЗК-3219-0212010А	6 наиб. кол.
	12	КЗК-1624-0212502-03	Прокладка регулировочная	КЗК-3219-0212010А	2 наиб. кол.
	13	ПКК 0100449А-01	Шайба	КЗК-3219-0212010А	8
14		Болт М10-6х30 – 7796	КЗК-3219-0212010А	92	

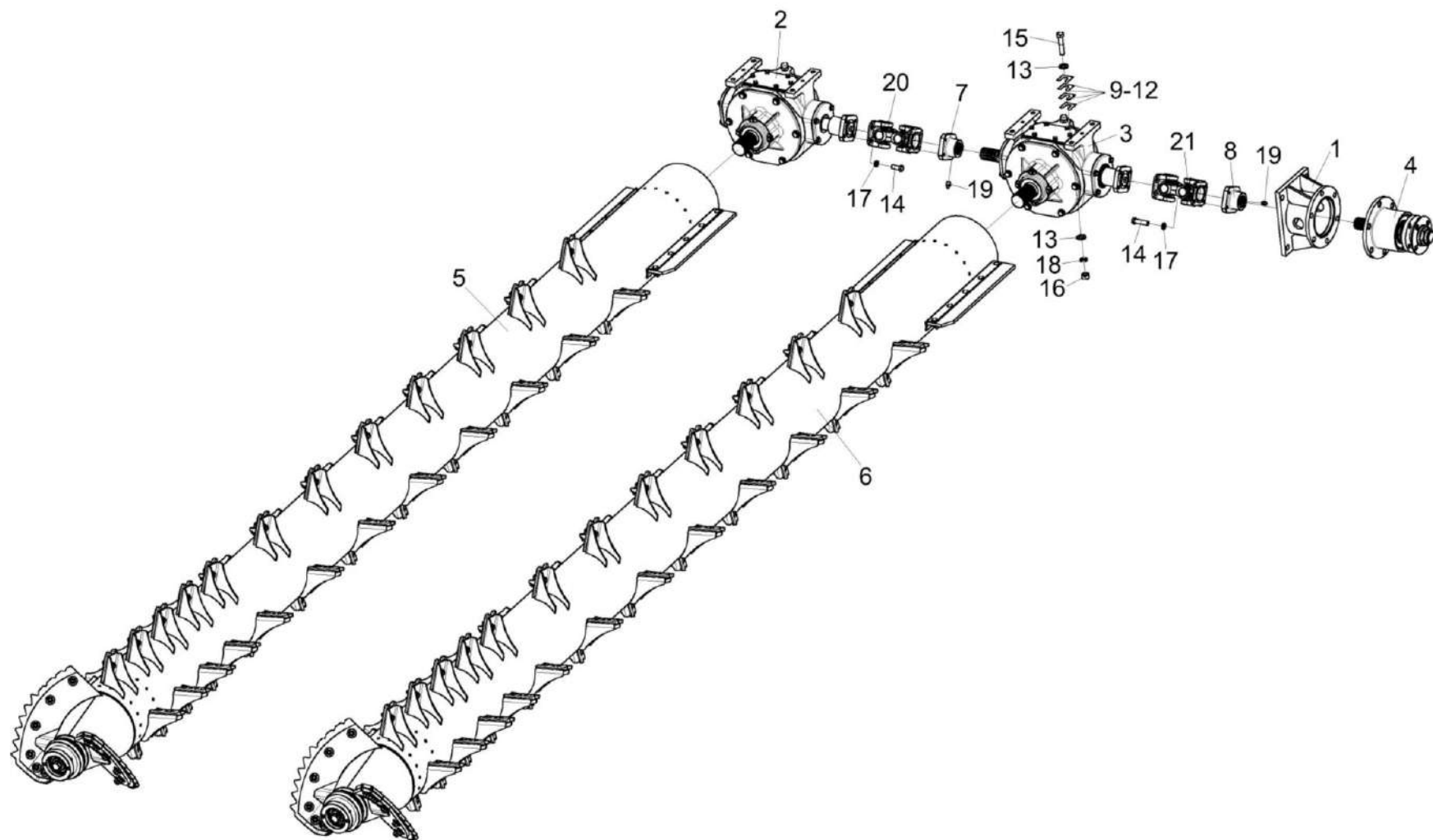
КЗК-3219-0100000 КДС (Версия 05)

№ рис	№ поз	Обозначение	Наименование	Куда входит	
				Обозначение	Кол. на 1 сб. ед.
56	15		Болт М12-6ех55 – 7796	КЗК-3219-0212010А	8
	16		Гайка М12-6G – 5915	КЗК-3219-0212010А	8
	17		Шайба 10Т 65Г – 6402	КЗК-3219-0212010А	208
	18		Шайба 12Т 65Г – 6402	КЗК-3219-0212010А	16
	19		Масленка 1.2 – 19853	КЗК-3219-0212010А	2
	20		Шарнир Г1520-2201024-01	КЗК-3219-0212010А	1
	21		Шарнир 2522-2201024	КЗК-3219-0212010А	1



Рисунок 57 – Соломосепаратор роторный КЗК-3219-0212010А (лист 5)

КЗК-3219-0100000 КДС (Версия 05)

№ рис	№ поз	Обозначение	Наименование	Куда входит	
				Обозначение	Кол. на 1 сб. ед.
<b>СОЛОМОСЕПАРАТОР РОТОРНЫЙ КЗК-3219-0212010А (лист 5) (рисунок 57)</b>					
<b>57</b>	1-15	КЗК-3219-0212010А	Соломосепаратор роторный	КЗК-3219-0212000	1
	1	КЗК-3219-0212350А	Кожух	КЗК-3219-0212010А	1
	2	КЗК-14-0212260	Планка	КЗК-3219-0212010А	2
	3	КЗК-14-0212002	Пластина	КЗК-3219-0212010А	2
	4	КЗК-14-0228491	Опора	КЗК-3219-0212010А	2
	5	КЗК-16-1-0212421	Кронштейн	КЗК-3219-0212010А	1
	6		Болт М8-6ех16 – 7796	КЗК-3219-0212010А	8
	7		Болт М10-6ех25 – 7796	КЗК-3219-0212010А	148
	8		Болт М10-6ех30 – 7796	КЗК-3219-0212010А	92
	9		Гайка М8-6G – 5915	КЗК-3219-0212010А	14
	10		Гайка М10-6G – 5915	КЗК-3219-0212010А	92
	11		Шайба 8Т 65Г – 6402	КЗК-3219-0212010А	11
	12		Шайба 10Т 65Г – 6402	КЗК-3219-0212010А	208
	13		Шайба С 8.01 – 6958	КЗК-3219-0212010А	20
	14		Шайба С 10.01 – 6958	КЗК-3219-0212010А	232
15		Шайба С 12.01 – 6958	КЗК-3219-0212010А	10	

КЗК-3219-0100000 ҚДС (Версия 05)

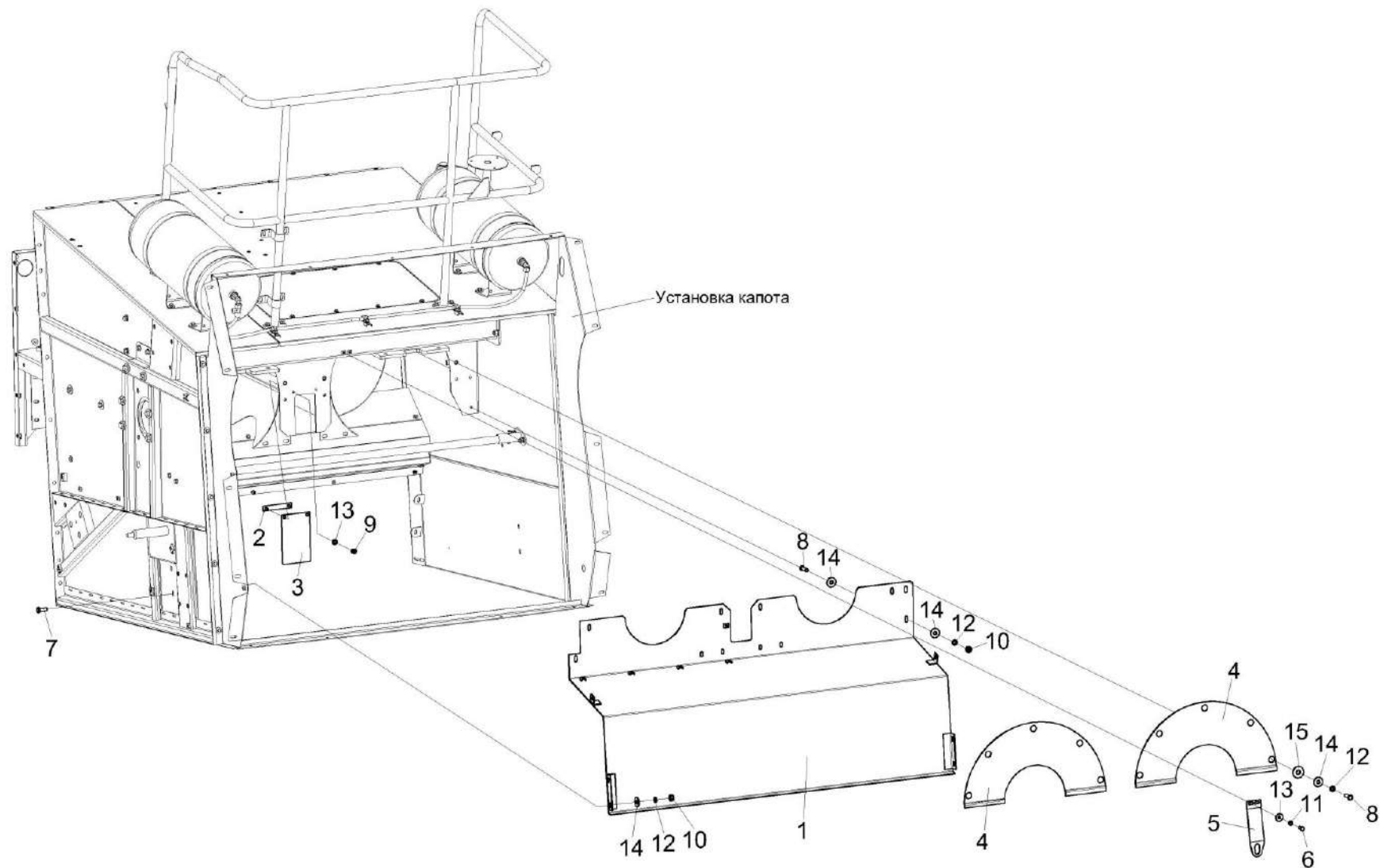

Рисунок 58 – Горловина КЗК-3321-1-0212020

КЗК-3219-0100000 КДС (Версия 05)

№ рис	№ поз	Обозначение	Наименование	Куда входит	
				Обозначение	Кол. на 1 сб. ед.
<b>ГОРЛОВИНА КЗК-3321-1-0212020 (рисунок 58)</b>					
<b>58</b>	1-20	КЗК-3321-1-0212020	Горловина	КЗК-3219-0212010А	1
	5,7,8,20	КЗК-13-0212230	Фартук	КЗК-3321-1-0212020	1
	1	КЗК-3219-0212030	Горловина	КЗК-3321-1-0212020	1
	2	КЗК-3321-1-0212040	Опора	КЗК-3321-1-0212020	1
	3	КЗК-3321-1-0212040-01	Опора	КЗК-3321-1-0212020	1
	4	КЗК-13-0212270	Опора	КЗК-3321-1-0212020	1
	5	КЗК-13-0212001	Фартук	КЗК-13-0212230	1
	6	КЗК-13-0212416	Пластина	КЗК-3321-1-0212020	2
	7	КЗК-13-0212425	Кронштейн	КЗК-13-0212230	1
	8	КЗК-13-0212426	Планка	КЗК-13-0212230	2
	9	КЗР 0202682	Шайба	КЗК-3321-1-0212020	4
	10	ПКК 0100614	Штуцер	КЗК-3321-1-0212020	2
	11		Болт М8-6ех16 – 7796	КЗК-3321-1-0212020	4
	12		Болт М10-6ех25 – 7796	КЗК-3321-1-0212020	18
	13		Болт М12-6ех45 – 7802	КЗК-3321-1-0212020	4
14		Гайка М12-6G – 5915	КЗК-3321-1-0212020	4	
15		Гайка М12-6G – 5916	КЗК-3321-1-0212020	4	

КЗК-3219-0100000 ҚДС (Версия 05)

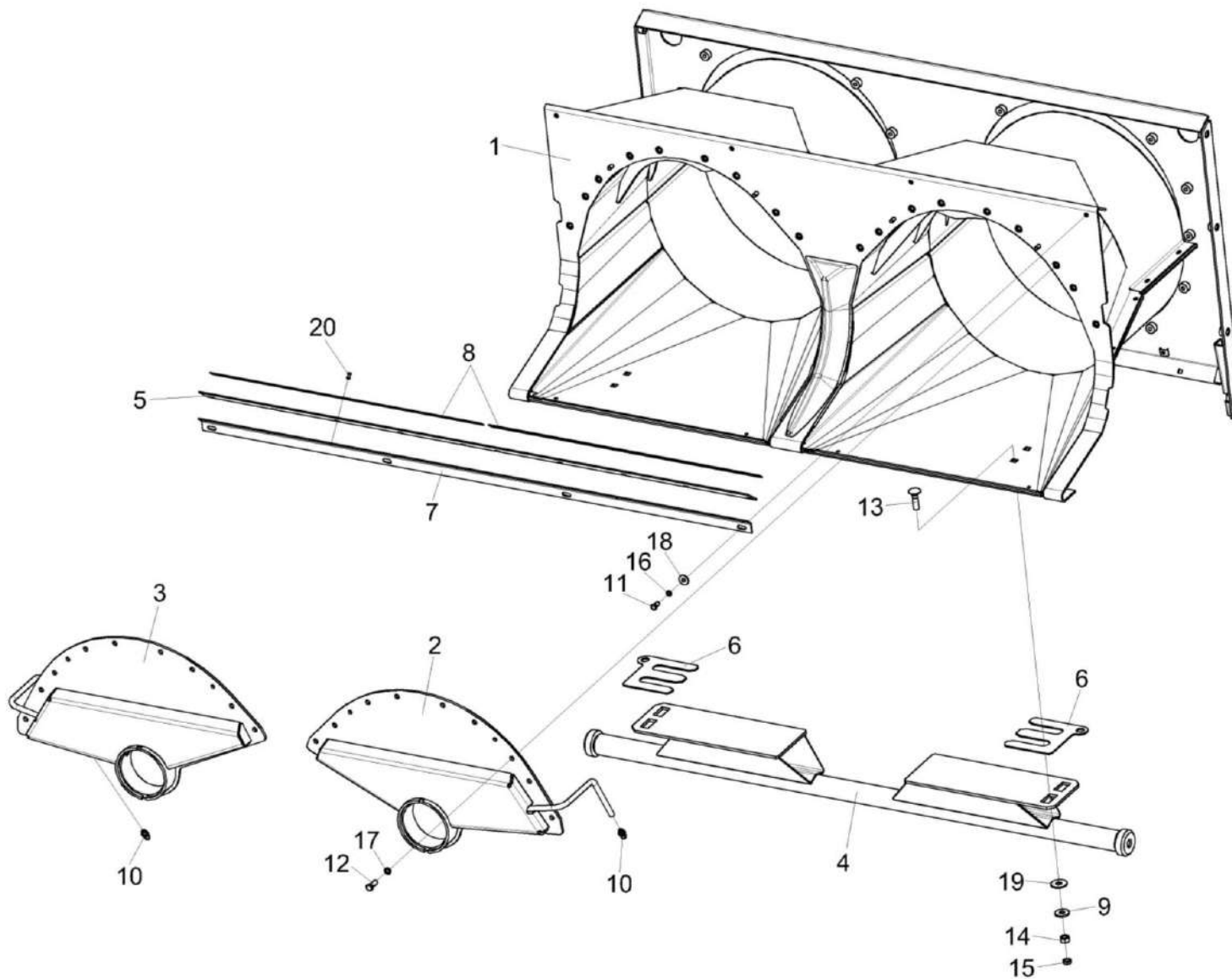
№ рис	№ поз	Обозначение	Наименование	Куда входит	
				Обозначение	Кол. на 1 сб. ед.
58	16		Шайба 8 65Г – 6402	КЗК-3321-1-0212020	4
	17		Шайба 10 65Г – 6402	КЗК-3321-1-0212020	18
	18		Шайба С 8.01 – 6958	КЗК-3321-1-0212020	4
	19		Шайба С 12.01 – 6958	КЗК-3321-1-0212020	4
	20		Заклепка 5x16 – 10299	КЗК-13-0212230	10

КЗК-3219-0100000 ҚДС (Версия 05)



Рисунок 59 – Установка трубопроводов КЗК-3219-0212220



КЗК-3219-0100000 КДС (Версия 05)

№ рис	№ поз	Обозначение	Наименование	Куда входит	
				Обозначение	Кол. на 1 сб. ед.
<b>УСТАНОВКА ТРУБОПРОВОДОВ КЗК-3219-0212220 (рисунок 59)</b>					
<b>59</b>	1-5	КЗК-3219-0212220	Установка трубопроводов	КЗК-3219-0212010А	1
	1	КЗК-3219-0212230	Маслопровод	КЗК-3219-0212220	1
	2	КЗК-3219-0212240	Маслопровод	КЗК-3219-0212220	1
	3		Гайка М16х1,5-6G – 2526	КЗК-3219-0212220	4
	4		Масленка 1.2 – 19853	КЗК-3219-0212220	2
	5		Лента стяжная 2-0160981-2	КЗК-3219-0212220	4

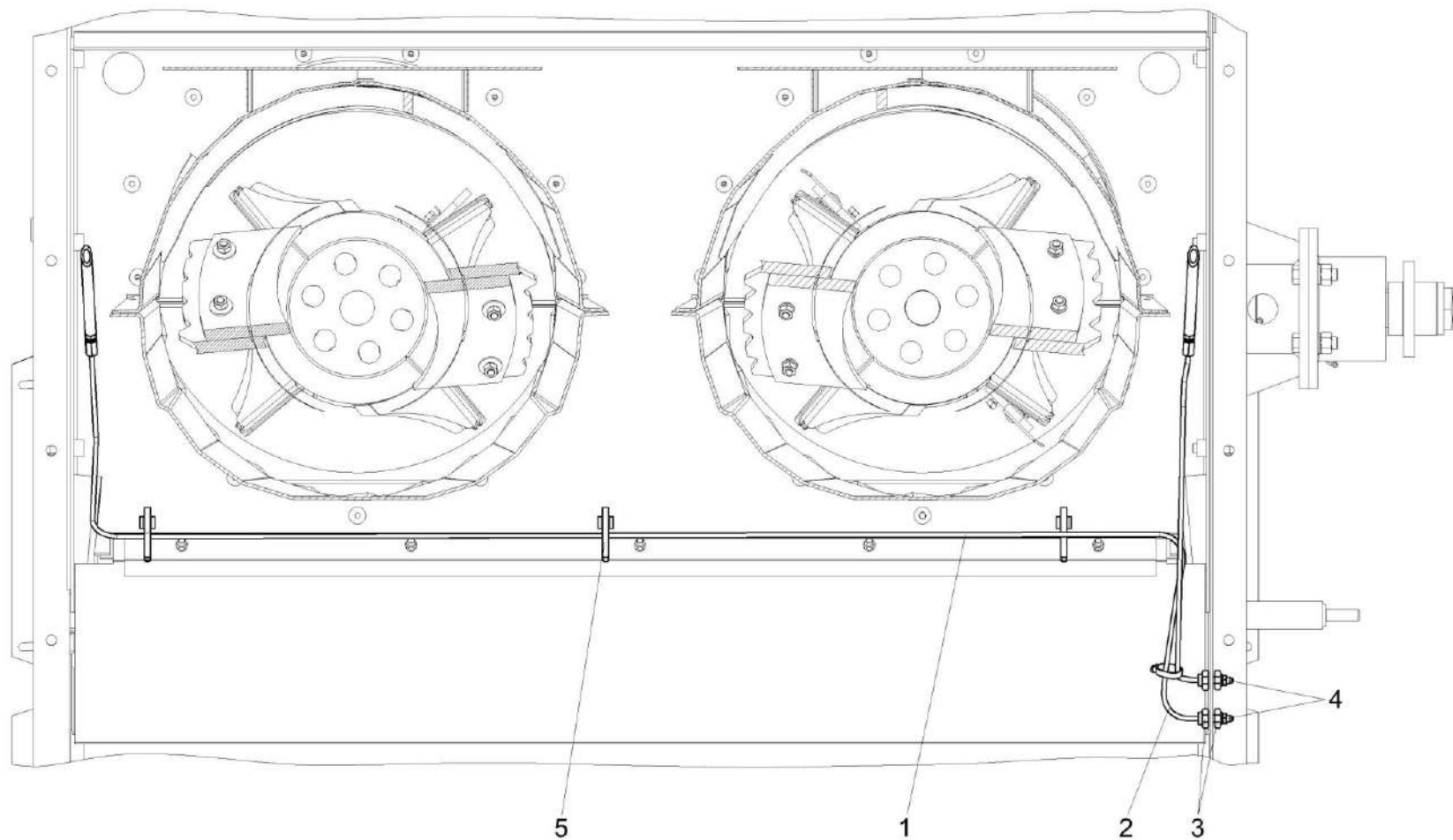
КЗК-3219-0100000 ҚДС (Версия 05)



Рисунок 60 – Установка капота КЗК-3219-0228300А

КЗК-3219-0100000 ҚДС (Версия 05)

№ рис	№ поз	Обозначение	Наименование	Куда входит	
				Обозначение	Кол. на 1 сб. ед.
<b>УСТАНОВКА КАПОТА КЗК-3219-0228300А (рисунок 60)</b>					
<b>60</b>	1-19	КЗК-3219-0228300А	Установка капота	КЗК-3219-0212010А	1
	1	КЗК-3219-0228000А	Капот	КЗК-3219-0228300А	1
	2	КЗК-3219-0228030	Труба	КЗК-3219-0228300А	1
	3	КЗК-3219-0228050	Труба	КЗК-3219-0228300А	1
	4	КЗК-3219-0228180	Надставка	КЗК-3219-0228300А	1
	5	КЗК-3219-0100050	Поручень	КЗК-3219-0228300А	1
	6	КЗК-3219-0800010	Установка ресиверов	КЗК-3219-0228300А	1
	7	КИС 0144401	Шайба	КЗК-3219-0228300А	16
	8		Болт М8-6ех20 – 7796	КЗК-3219-0228300А	10
	9		Болт М10-6ех25 – 7796	КЗК-3219-0228300А	8
	10		Болт М10-6ех30 – 7796	КЗК-3219-0228300А	4
	11		Болт М6-6ех50 – 7798	КЗК-3219-0228300А	1
	12		Гайка М6-6G – 5915	КЗК-3219-0228300А	1
	13		Гайка М8-6G – 5915	КЗК-3219-0228300А	10
	14		Гайка М10-6G – 5915	КЗК-3219-0228300А	4
	15		Шайба 6Т 65Г – 6402	КЗК-3219-0228300А	1
	16		Шайба 8Т 65Г – 6402	КЗК-3219-0228300А	10
	17		Шайба 10Т 65Г – 6402	КЗК-3219-0228300А	12
	18		Шайба С 8.01 – 6958	КЗК-3219-0228300А	20
19		Шайба С.6.01 – 11371	КЗК-3219-0228300А	2	

КЗК-3219-0100000 КДС (Версия 05)

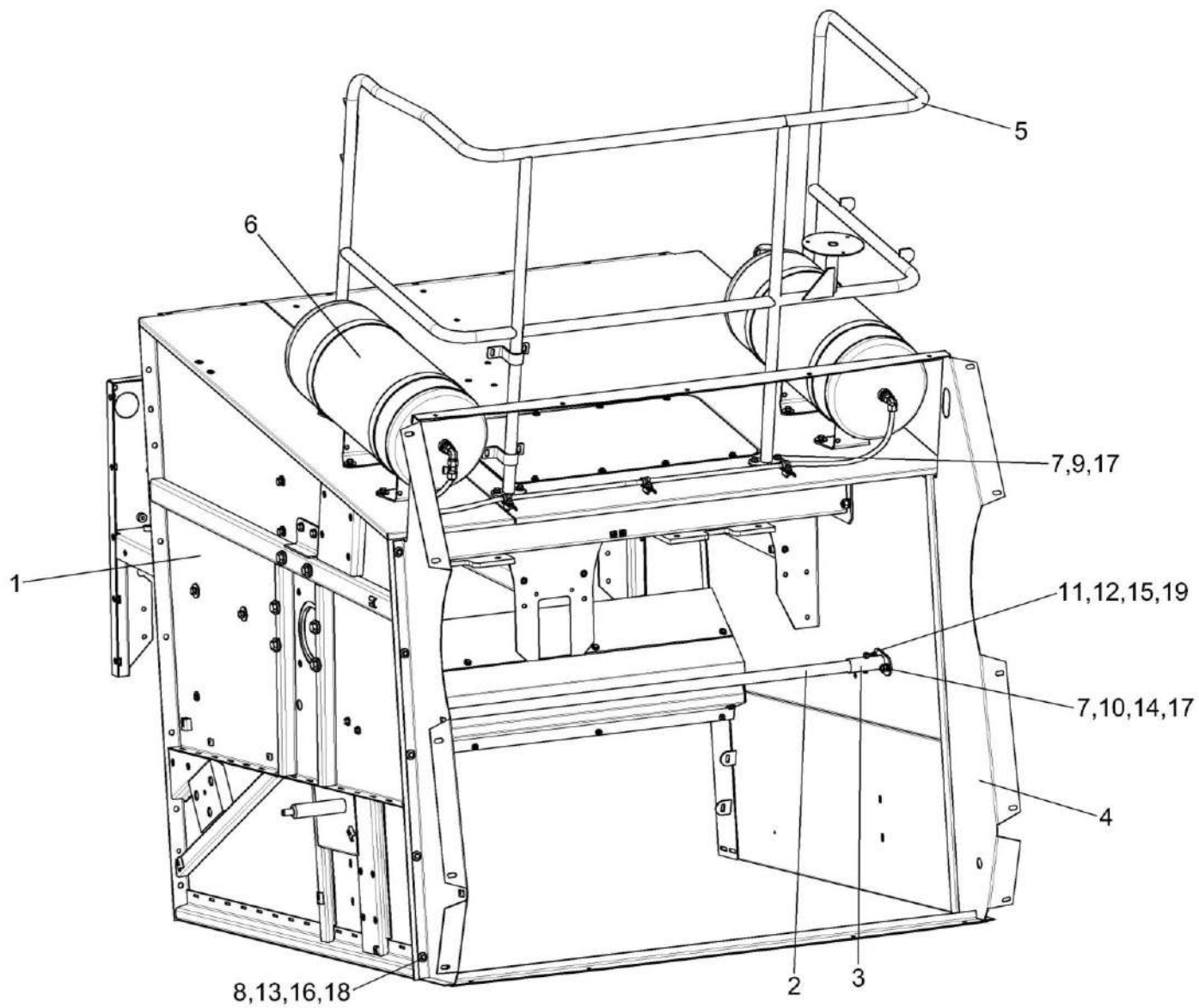

Рисунок 61 – Капот КЗК-3219-0228000А

КЗК-3219-0100000 КДС (Версия 05)

№ рис	№ поз	Обозначение	Наименование	Куда входит	
				Обозначение	Кол. на 1 сб. ед.
<b>КАПОТ КЗК-3219-0228000А (рисунок 61)</b>					
61	1-33	КЗК-3219-0228000А	Капот	КЗК-3219-0228300А	1
	2,8, 21,26,30,33	КЗК-3219-0228090А	Стенка	КЗК-3219-0228000А	1
	1	КЗК-3219-0228010Б	Боковина	КЗК-3219-0228000А	1
	2	КЗК-3219-0228020А	Стенка	КЗК-3219-0228090А	1
	3	КЗК-3219-0228100Б	Боковина	КЗК-3219-0228000А	1
	4	КЗК-3219-0228110	Профиль	КЗК-3219-0228000А	1
	5	КЗК-3219-0228130Г	Крыша	КЗК-3219-0228000А	1
	6	КЗК-3219-0228320Б	Балка	КЗК-3219-0228000А	1
	7	КЗК-3219-0228400	Кожух	КЗК-3219-0228000А	1
	8	КЗК-3219-0228001А	Ограждение	КЗК-3219-0228090А	1
	9	КЗК-3219-0228448	Крышка	КЗК-3219-0228000А	2
	10	КЗК-12-0100431-01	Крышка	КЗК-3219-0228000А	1
	11	КЗР 0202674А	Шайба	КЗК-3219-0228000А	6
	12	ПКК 0100449А-01	Шайба	КЗК-3219-0228000А	5
	13	КЗР 0103439	Шайба	КЗК-3219-0228000А	24
	14		Болт М8-6ех20 – 7796	КЗК-3219-0228000А	5
15		Болт М8-6ех25 – 7796	КЗК-3219-0228000А	4	
16		Болт М12-6ех20 – 7796	КЗК-3219-0228000А	4	

КЗК-3219-0100000 КДС (Версия 05)

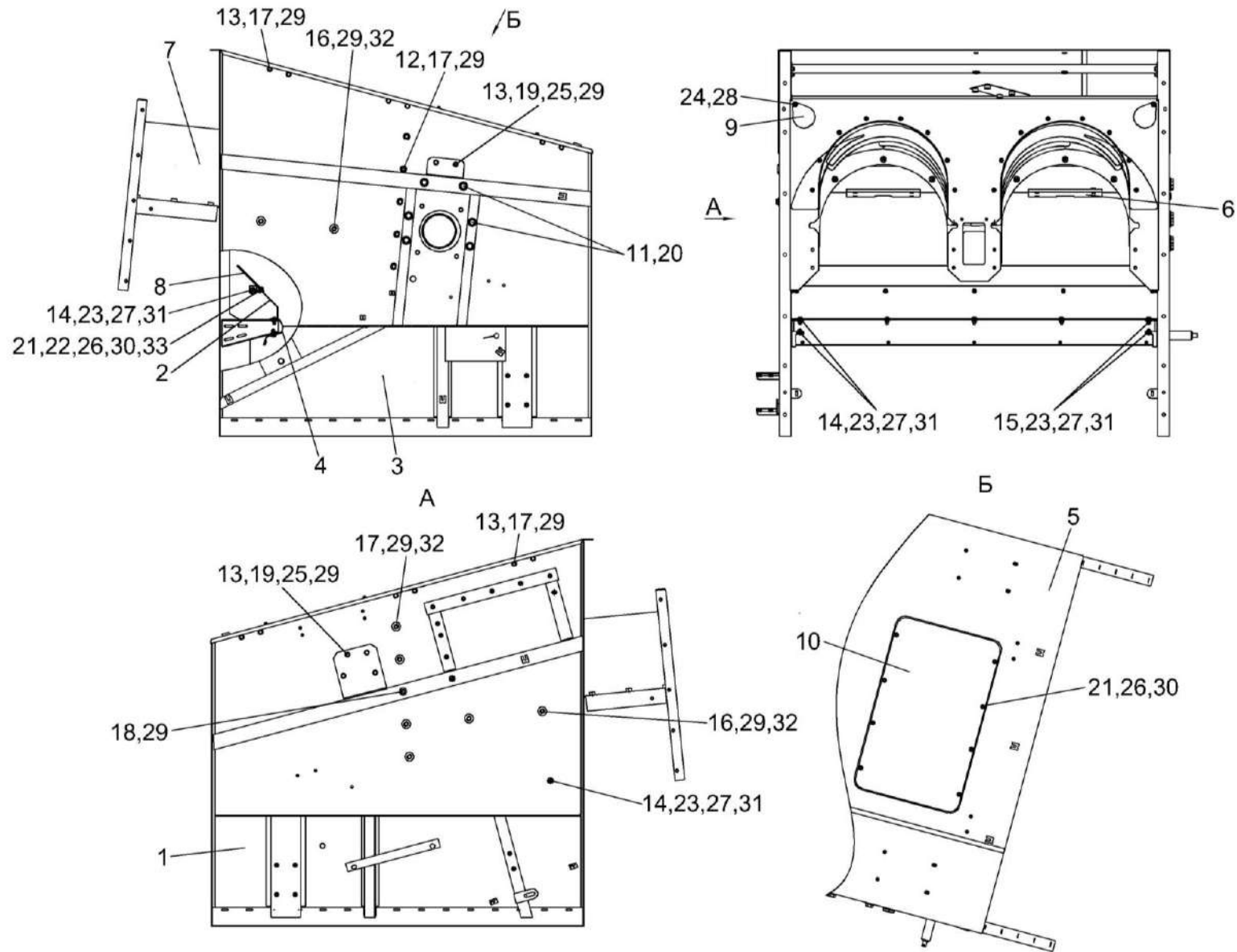
№ рис	№ поз	Обозначение	Наименование	Куда входит	
				Обозначение	Кол. на 1 сб. ед.
61	17		Болт М12-6ех25 – 7796	КЗК-3219-0228000	21
	18		Болт М12-6ех65 – 7786	КЗК-3219-0228000А	1
	19		Болт М12-6ех35 – 7796	КЗК-3219-0228000А	6
	20		Болт М16х1,5-6ех80 – 7796	КЗК-3219-0228000А	6
	21		Болт М6-6ех20 – 7798	КЗК-3219-0228000А КЗК-3219-0228090	8 5
	22		Гайка М6-6G – 5915	КЗК-3219-0228090	5
	23		Гайка М8-6G – 5915	КЗК-3219-0228000А	9
	24		Гайка М10-6G – 5915	КЗК-3219-0228000А	8
	25		Гайка М12-6G – 5915	КЗК-3219-0228000А	6
	26		Шайба 6 65Г – 6402	КЗК-3219-0228000А КЗК-3219-0228090	8 5
	27		Шайба 8Т 65Г – 6402	КЗК-3219-0228000А	9
	28		Шайба 10Т 65Г – 6402	КЗК-3219-0228000А	8
	29		Шайба 12Т 65Г – 6402	КЗК-3219-0228000А	32
	30		Шайба С 6.01 – 6958	КЗК-3219-0228000А КЗК-3219-0228090	8 5
	31		Шайба С 8.01 – 6958	КЗК-3219-0228000А	18
	32		Шайба С 12.01 – 6958	КЗК-3219-0228000А	13
	33		Шайба С.6.01 – 11371	КЗК-3219-0228090	6



Рисунок 62 – Установка ресиверов КЗК-3219-0800010

КЗК-3219-0100000 КДС (Версия 05)

№ рис	№ поз	Обозначение	Наименование	Куда входит	
				Обозначение	Кол. на 1 сб. ед.
<b>УСТАНОВКА РЕСИВЕРОВ КЗК-3219-0800010 (рисунок 62)</b>					
<b>62</b>	1-21	КЗК-3219-0800010	Установка ресиверов	КЗК-3219-0228300А	1
	1	КЗК-3219-0800030	Ресивер	КЗК-3219-0800010	1
	2	КЗК-12А-1-0800050	Ресивер	КЗК-3219-0800010	1
	3	КЗК-12-0800070	Кронштейн	КЗК-3219-0800010	4
	4	КГС 0115770-02	Хомут	КЗК-3219-0800010	3
	5	ГКВ 0600612-02	Кольцо врезающееся	КЗК-3219-0800010	2
	6	КЗК-10-0800407	Хомут	КЗК-3219-0800010	4
	7	ПТР 0800012-67	Пневмотрубка	КЗК-3219-0800010	1
	8		Болт М10-6ех30 – 7796	КЗК-3219-0800010	8
	9		Болт М10-6ех35 – 7796	КЗК-3219-0800010	4
	10		Болт М8-6ех20 – 7802	КЗК-3219-0800010	3
	11		Гайка М8-6G – 5915	КЗК-3219-0800010	3
	12		Гайка М10-6G – 5915	КЗК-3219-0800010	4
	13		Гайка накидная М12LCFX и Кольцо профильное PSR12LX	КЗК-3219-0800010	2
	14		Шайба 8Т 65Г – 6402	КЗК-3219-0800010	3
	15		Шайба 10Т 65Г – 6402	КЗК-3219-0800010	8
16		Шайба С 10.01 – 6958	КЗК-3219-0800010	8	

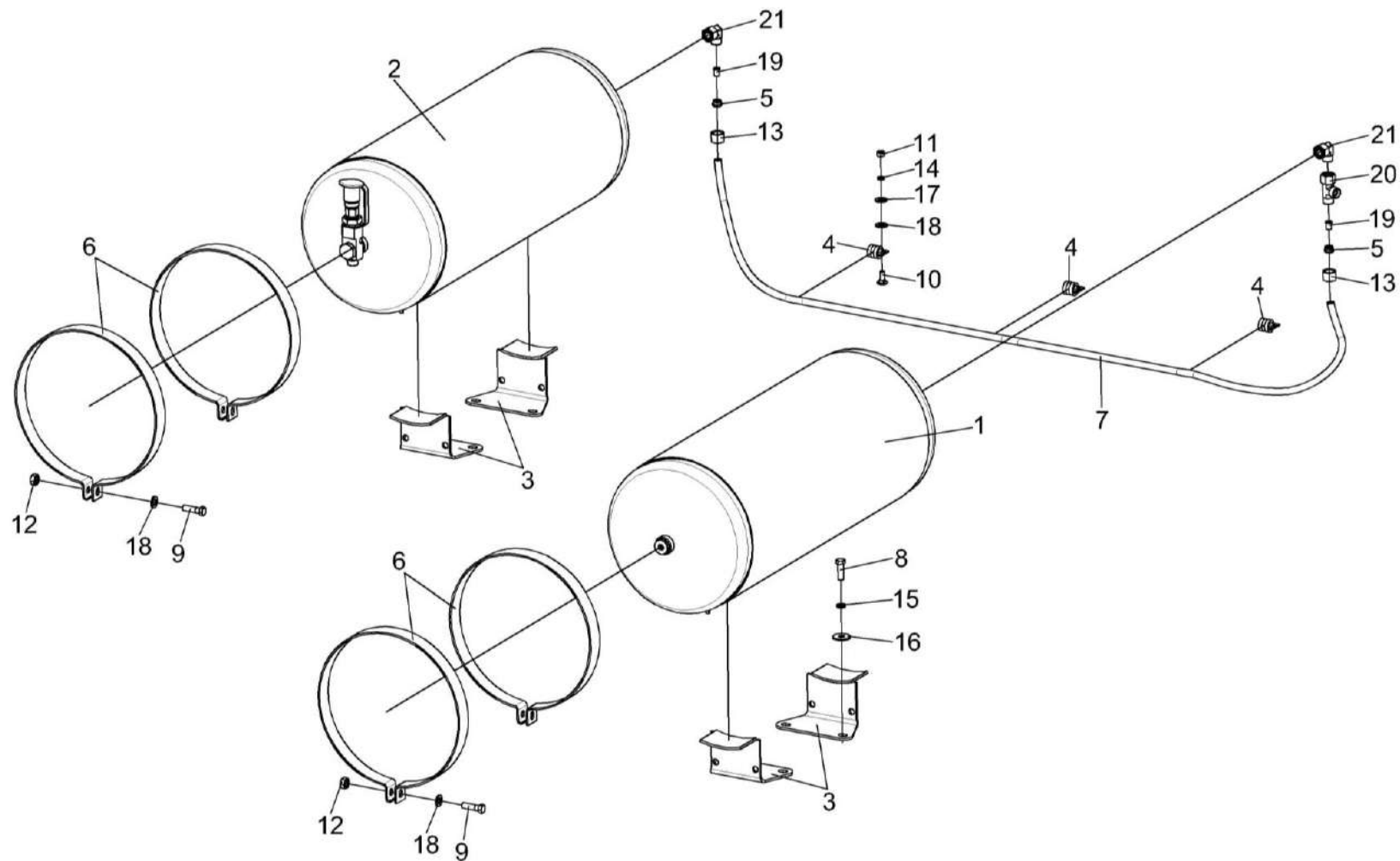

КЗК-3219-0100000 КДС (Версия 05)

№ рис	№ поз	Обозначение	Наименование	Куда входит	
				Обозначение	Кол. на 1 сб. ед.
62	17		Шайба С.8.01 – 11371	КЗК-3219-0800010	3
	18		Шайба С.10.01 – 11371	КЗК-3219-0800010	7
	19		Втулка 893 040 240 4	КЗК-3219-0800010	2
	20		Тройник EL12LOMDCF	КЗК-3219-0800010	1
	21		Угольник EW12LOMDCF	КЗК-3219-0800010	2

КЗК-3219-0100000 КДС (Версия 05)



Рисунок 63 – Ресивер КЗК-3219-0800030

№ рис	№ поз	Обозначение	Наименование	Куда входит	
				Обозначение	Кол. на 1 сб. ед.
<b>РЕСИВЕР КЗК-3219-0800030 (рисунок 63)</b>					
<b>63</b>	1-7	КЗК-3219-0800030	Ресивер	КЗК-3219-0800010	1
	2,6	ГШМ 6022240-03	Штуцер	КЗК-3219-0800030	1
	1	105.069.17.000-32	Ресивер	КЗК-3219-0800030	1
	2	ГШМ 6022624-03	Штуцер	ГШМ 6022240-03	1
	3	КЗК-1420-0800601-01	Переходник	КЗК-3219-0800030	1
	4		Прокладка 22 М1 – 23358	КЗК-3219-0800030	2
	5		Клапан слива конденсата 105.069.03.000	КЗК-3219-0800030	1
	6		Кольцо КВМ22	ГШМ 6022240-03	1
	7	ЗПГ 0600001-02	Заглушка	КЗК-3219-0800030	1

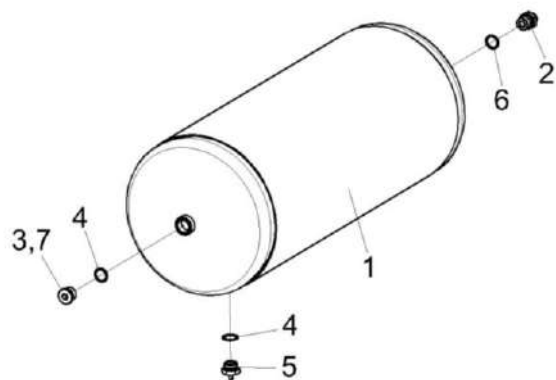

Рисунок 64 – Ресивер КЗК-12А-1-0800050

КЗК-3219-0100000 КДС (Версия 05)

№ рис	№ поз	Обозначение	Наименование	Куда входит	
				Обозначение	Кол. на 1 сб. ед.
<b>РЕСИВЕР КЗК-12А-1-0800050 (рисунок 64)</b>					
<b>64</b>	1-11	КЗК-12А-1-0800050	Ресивер	КЗК-3219-0800010	1
	1	ГШМ 6022240-03	Штуцер	КЗК-12А-1-0800050	1
	2	105.069.17.000-33	Ресивер	КЗК-12А-1-0800050	1
	3	КЗК-12А-1-0800605	Угольник поворотный	КЗК-12А-1-0800050	1
	4	КВК 0800616	Штуцер	КЗК-12А-1-0800050	1
	5	КЗК-12-0800001	Заглушка наружная	КЗК-12А-1-0800050	1
	6	887Б-3506492-10	Болт перекидки воздухораспределителя	КЗК-12А-1-0800050	1
	7		Прокладка 22 М1 – 23358	КЗК-12А-1-0800050	4
	8		Прокладка G3/8 М1 – 23358	КЗК-12А-1-0800050	1
	9		Клапан слива конденсата 105.069.03.000	КЗК-12А-1-0800050	1
	10		Кран слива конденсата 100-3513110	КЗК-12А-1-0800050	1
	11		Фитинг 5083 3/8	КЗК-12А-1-0800050	1

КЗК-3219-0100000 КДС (Версия 05)

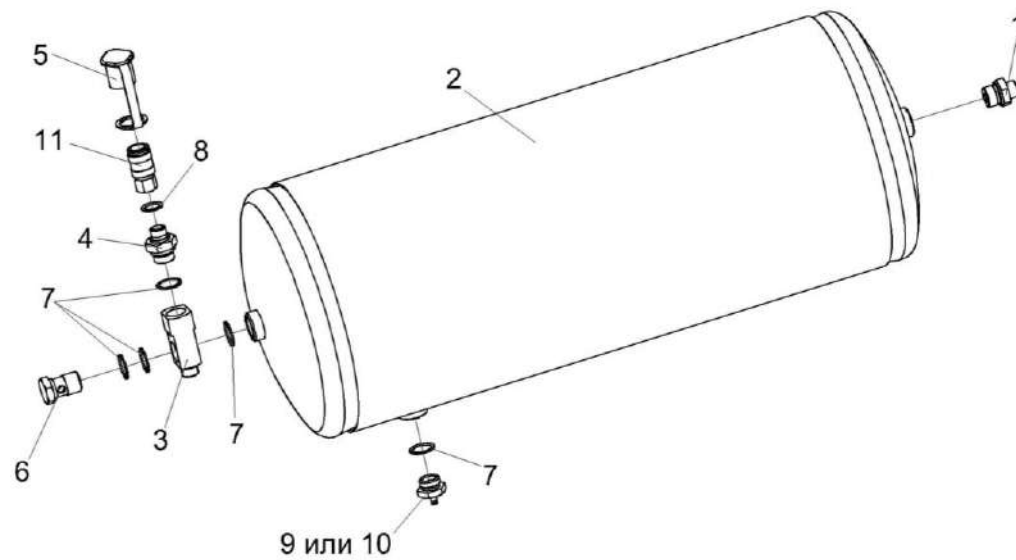

Рисунок 65 – Фартук КЗК-3219-0212380А

№ рис	№ поз	Обозначение	Наименование	Куда входит	
				Обозначение	Кол. на 1 сб. ед.
<b>ФАРТУК КЗК-13-0212380А (рисунок 65)</b>					
65	1-6	КЗК-3219-0212380А	Фартук	КЗК-3219-0212010А	1
	1	КЗК-3219-0212390А	Пластина	КЗК-3219-0212380А	1
	2	КЗК-13-0212004	Фартук	КЗК-3219-0212380А	1
	3	КЗК-3219-0212433	Планка	КЗК-3219-0212380А	1
	4		Болт М8-6х20 – 7802	КЗК-3219-0212380А	6
	5		Гайка М8-6G – 5915	КЗК-3219-0212380А	6
	6		Шайба 8 65Г – 6402	КЗК-3219-0212380А	6

КЗК-3219-0100000 ҚДС (Версия 05)

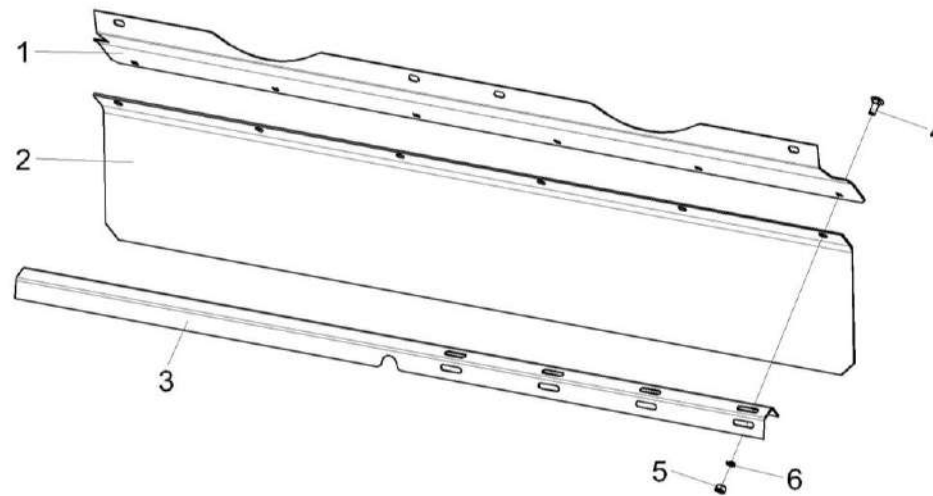

Рисунок 66 – Редуктор КЗК-16-1-0204000

КЗК-3219-0100000 КДС (Версия 05)

№ рис	№ поз	Обозначение	Наименование	Куда входит	
				Обозначение	Кол. на 1 сб. ед.
<b>РЕДУКТОР КЗК-16-1-0204000 (рисунок 66)</b>					
66	1-52	КЗК-16-1-0204000	Редуктор	КЗК-3219-0212010А	1
	2,5,18,20, 30,40,50,52	КЗК-16-1-0204010	Вал	КЗК-16-1-0204000	1
	6,7,17,19, 21-28,33, 34,36,45,51	КЗК-1624-0204070	Вал-шестерня	КЗК-16-1-0204000	1
	6,49	КЗК-1624-0204040	Крышка	КЗК-1624-0204070	e
	8,44,48	КЗК-1624-0204150	Крышка	КЗК-16-1-0204000	1
	9,44	КЗК-1624-0204160	Крышка	КЗК-16-1-0204000	1
	1	РФ 00.01.000	Сапун	КЗК-16-1-0204000	1
	2	КЗК-16-1-0204601	Вал	КЗК-16-1-0204010	1
	3	КЗК-16-1-0204604	Фланец	КЗК-16-1-0204000	1
	4	КЗК-16-1-0204611	Кольцо	КЗК-16-1-0204000	1
5	КЗК-16-1-0204801	Шайба	КЗК-16-1-0204010	1	
6	КЗК-1624-0204103	Крышка	КЗК-1624-0204040	1	
7	КЗК-1624-0204152	Стакан	КЗК-1624-0204070	1	
8	КЗК-1624-0204153	Крышка	КЗК-1624-0204150	1	
9	КЗК-1624-0204155	Крышка	КЗК-1624-0204160	1	
10	КЗК-1624-0204221	Корпус	КЗК-16-1-0204000	1	

КЗК-3219-0100000 КДС (Версия 05)

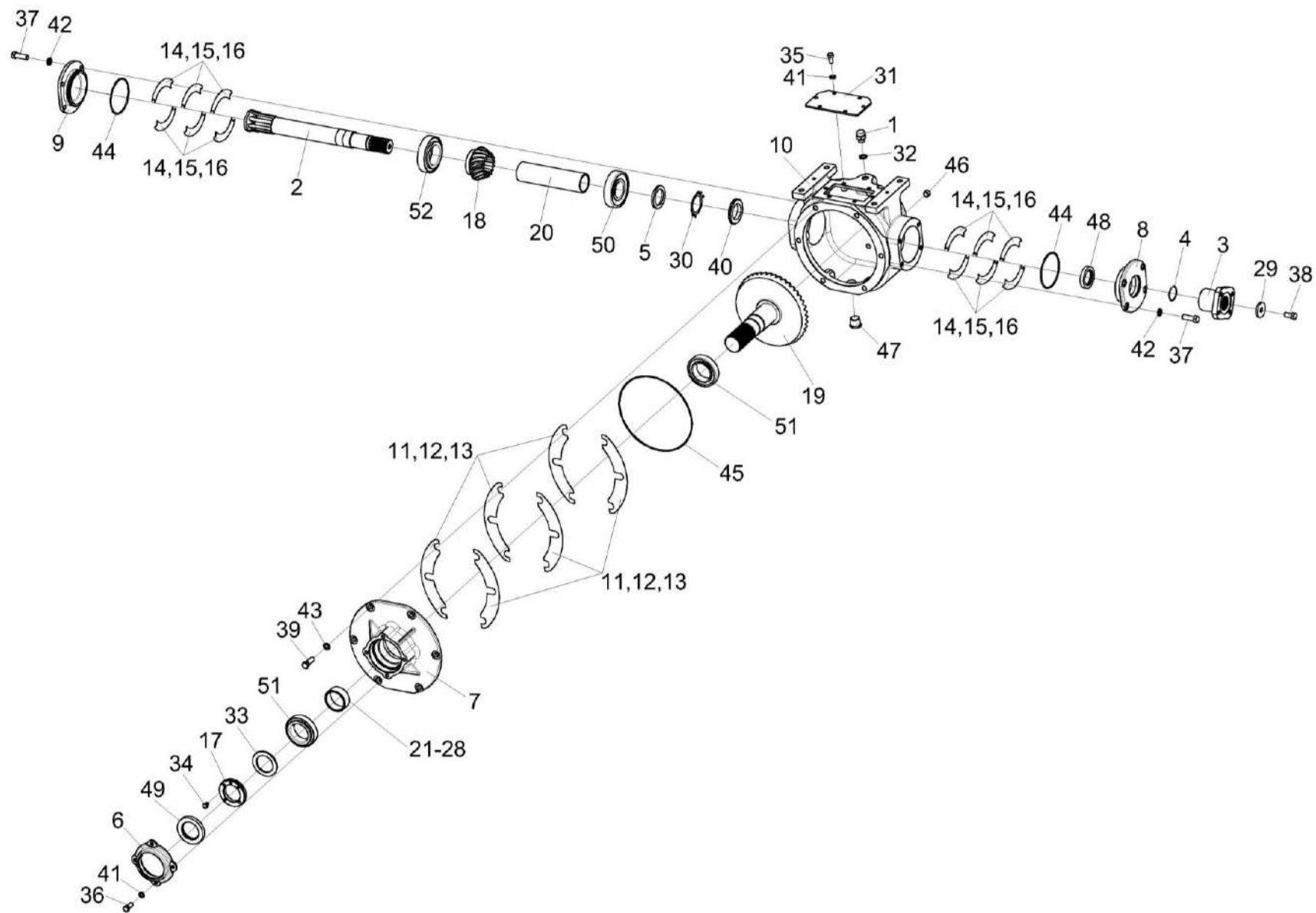
№ рис	№ поз	Обозначение	Наименование	Куда входит	
				Обозначение	Кол. на 1 сб. ед.
66	11	КЗК-1624-0204501	Прокладка	КЗК-16-1-0204000	4 наиб. кол.
	12	КЗК-1624-0204501-01	Прокладка	КЗК-16-1-0204000	6 наиб. кол.
	13	КЗК-1624-0204501-02	Прокладка	КЗК-16-1-0204000	6 наиб. кол.
	14	КЗК-1624-0204502	Прокладка регулировочная	КЗК-16-1-0204000	8 наиб. кол.
	15	КЗК-1624-0204502-01	Прокладка регулировочная	КЗК-16-1-0204000	12 наиб. кол.
	16	КЗК-1624-0204502-02	Прокладка регулировочная	КЗК-16-1-0204000	12 наиб. кол.
	17	КЗК-1624-0204602	Гайка	КЗК-1624-0204070	1
	18	КЗК-1624-0204603	Шестерня	КЗК-16-1-0204010	1
	19	КЗК-1624-0204604	Вал-шестерня	КЗК-1624-0204070	1
	20	КЗК-1624-0204801	Втулка	КЗК-16-1-0204010	1
	21	КЗК-1624-0204802	Втулка	КЗК-1624-0204070	1 Подбор
	22	КЗК-1624-0204802-01	Втулка	КЗК-1624-0204070	1 Подбор
	23	КЗК-1624-0204802-02	Втулка	КЗК-1624-0204070	1 Подбор
	24	КЗК-1624-0204802-03	Втулка	КЗК-1624-0204070	1 Подбор
	25	КЗК-1624-0204802-04	Втулка	КЗК-1624-0204070	1 Подбор



КЗК-3219-0100000 КДС (Версия 05)

№ рис	№ поз	Обозначение	Наименование	Куда входит	
				Обозначение	Кол. на 1 сб. ед.
66	26	КЗК-1624-0204802-05	Втулка	КЗК-1624-0204070	1 Подбор
	27	КЗК-1624-0204802-06	Втулка	КЗК-1624-0204070	1 Подбор
	28	КЗК-1624-0204802-07	Втулка	КЗК-1624-0204070	1 Подбор
	29	КЗК-1624-0214455А-01	Шайба	КЗК-16-1-0204000	1
	30	КЗР 0204404Б	Шайба	КЗК-16-1-0204010	1
	31	КЗР 0204405	Крышка	КЗК-16-1-0204000	1
	32	КИС 0118005	Прокладка	КЗК-16-1-0204000	1
	33	КПР 6204431	Шайба	КЗК-1624-0204070	1
	34		Болт М6-6ех8 – 7798	КЗК-1624-0204070	1
	35		Болт М8-6ех16 – 7796	КЗК-16-1-0204000	6
	36		Болт М8-6ех20 – 7796	КЗК-1624-0204070	4
	37		Болт М10-6ех30 – 7796	КЗК-16-1-0204000	8
	38		Болт М12-6ех30 – 7796	КЗК-16-1-0204000	1
	39		Болт М12-6ех35 – 7796	КЗК-16-1-0204000	6
	40		Гайка М45х1,5-ЛН-6Н – 11871	КЗК-16-1-0204010	1
	41		Шайба 8Т 65Г – 6402	КЗК-16-1-0204000 КЗК-1624-0204070	6 4
	42		Шайба 10Т 65Г – 6402	КЗК-16-1-0204000	8
	43		Шайба 12Т 65Г – 6402	КЗК-16-1-0204000	6

КЗК-3219-0100000 КДС (Версия 05)

№ рис	№ поз	Обозначение	Наименование	Куда входит	
				Обозначение	Кол. на 1 сб. ед.
66	44		Кольцо 094-100-36-2-2 – 18829/9833	КЗК-1624-0204150	1
				КЗК-1624-0204160	1
	45		Кольцо 225-230-36-2-2 – 18829/9833	КЗК-1624-0204070	1
	46		Пробка 2-КГ 1/4"	КЗК-16-1-0204000	1
	47		Пробка КГ 3/4"	КЗК-16-1-0204000	1
	48		Манжета BAUSL 40-60-10 72 NBR 902 Артикул №8269 или Манжета Corteco NBR BASL 40x60x10 12011158 или Манжета CR 40x60x10 HMSA10 RG	КЗК-1624-0204150	1
					1
					1
	49		Манжета CR 50x80x10 HMSA10 RG или Манжета Corteco ACM BASL 50x80x10 12000732 или Уплотнение Simmerring BAUSLX2 50x80x10 72 NBR 902 455623	КЗК-1624-0204040	1
					1
					1
	50		Подшипник 30309J2/Q или Подшипник 30309 или Подшипник 30309-A или Подшипник 30309EA	КЗК-16-1-0204010	1
		1			
		1			
		1			
51	Подшипник 32011X/Q или Подшипник 32011A	КЗК-1624-0204070	2		
			2		
52	Подшипник 32211J2/Q или Подшипник 32211-A или Подшипник 32211 или Подшипник HR32211J	КЗК-16-1-0204010	1		
			1		
			1		
			1		

КЗК-3219-0100000 ҚДС (Версия 05)



Рисунок 67 – Редуктор КЗК-16-6-0204000

КЗК-3219-0100000 КДС (Версия 05)

№ рис	№ поз	Обозначение	Наименование	Куда входит	
				Обозначение	Кол. на 1 сб. ед.
<b>РЕДУКТОР КЗК-16-6-0204000 (рисунок 67)</b>					
<b>67</b>	1-49	КЗК-16-6-0204000	Редуктор	КЗК-3219-0212010А	1
	2,4,17,19, 28,37,47,49	КЗК-16-6-0204010	Вал	КЗК-16-6-0204000	1
	6,16,18, 20- 27,31,32, 34,38,42,48	КЗК-1624-0204070-01	Вал-шестерня	КЗК-16-6-0204000	1
	6,48	КЗК-1624-0204040	Крышка	КЗК-1624-0204070-01	1
	7,41,45	КЗК-1624-0204120	Крышка	КЗК-16-6-0204000	1
	8,41	КЗК-1624-0204150	Крышка	КЗК-16-6-0204000	1
	1	РФ 00.01.000	Сапун	КЗК-16-6-0204000	1
	2	КЗК-16-6-0204602	Вал	КЗК-16-6-0204010	1
	3	КЗР 0204004	Прокладка	КЗК-16-6-0204000	1
	4	КЗК-16-1-0204801	Шайба	КЗК-16-6-0204010	1
	5	КЗК-1624-0204103	Крышка	КЗК-1624-0204040	1
	6	КЗК-1624-0204152	Стакан	КЗК-1624-0204070-01	1
	7	КЗК-1624-0204151	Крышка	КЗК-1624-0204120	1
8	КЗК-1624-0204153	Крышка	КЗК-1624-0204150	1	
9	КЗК-1624-0204221	Корпус	КЗК-16-6-0204000	1	

КЗК-3219-0100000 КДС (Версия 05)

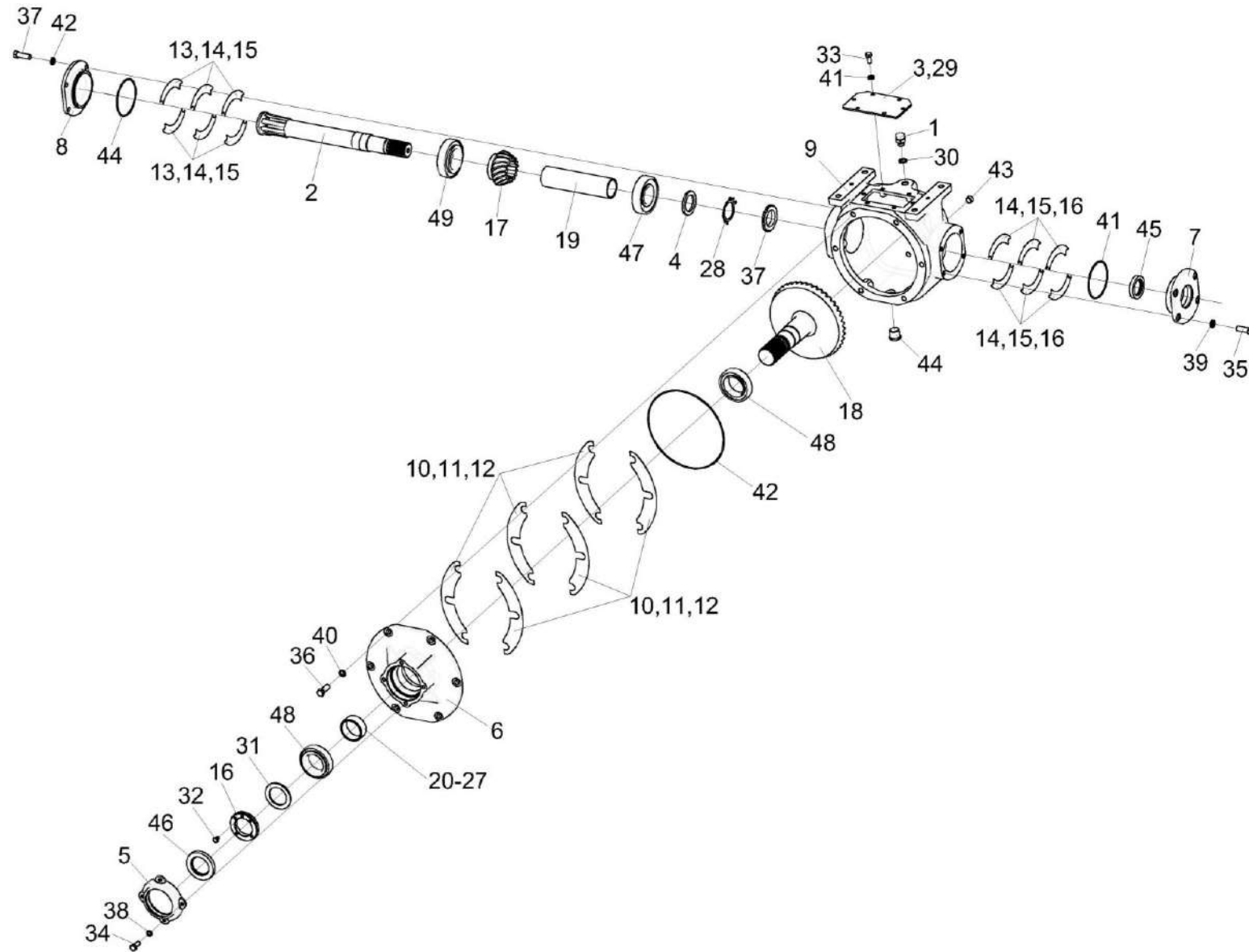
№ рис	№ поз	Обозначение	Наименование	Куда входит	
				Обозначение	Кол. на 1 сб. ед.
67	10	КЗК-1624-0204501	Прокладка	КЗК-16-6-0204000	4 наиб. кол.
	11	КЗК-1624-0204501-01	Прокладка	КЗК-16-6-0204000	6 наиб. кол.
	12	КЗК-1624-0204501-02	Прокладка	КЗК-16-6-0204000	4 наиб. кол.
	13	КЗК-1624-0204502	Прокладка регулировочная	КЗК-16-6-0204000	8 наиб. кол.
	14	КЗК-1624-0204502-01	Прокладка регулировочная	КЗК-16-6-0204000	12 наиб. кол.
	15	КЗК-1624-0204502-02	Прокладка регулировочная	КЗК-16-6-0204000	12 наиб. кол.
	16	КЗК-1624-0204602	Гайка	КЗК-1624-0204070-01	1
	17	КЗК-1624-0204603-01	Шестерня	КЗК-16-6-0204010	1
	18	КЗК-1624-0204604-01	Вал-шестерня	КЗК-1624-0204070-01	1
	19	КЗК-1624-0204801	Втулка	КЗК-16-6-0204010	1
	20	КЗК-1624-0204802	Втулка	КЗК-1624-0204070-01	1 Подбор
	21	КЗК-1624-0204802-01	Втулка	КЗК-1624-0204070-01	1 Подбор
	22	КЗК-1624-0204802-02	Втулка	КЗК-1624-0204070-01	1 Подбор
	23	КЗК-1624-0204802-03	Втулка	КЗК-1624-0204070-01	1 Подбор
	24	КЗК-1624-0204802-04	Втулка	КЗК-1624-0204070-01	1 Подбор

КЗК-3219-0100000 КДС (Версия 05)

№ рис	№ поз	Обозначение	Наименование	Куда входит	
				Обозначение	Кол. на 1 сб. ед.
67	25	КЗК-1624-0204802-05	Втулка	КЗК-1624-0204070-01	1 Подбор
	26	КЗК-1624-0204802-06	Втулка	КЗК-1624-0204070-01	1 Подбор
	27	КЗК-1624-0204802-07	Втулка	КЗК-1624-0204070-01	1 Подбор
	28	КЗР 0204404Б	Шайба	КЗК-16-6-0204010	1
	29	КЗР 0204405	Крышка	КЗК-16-6-0204000	1
	30	КИС 0118005	Прокладка	КЗК-16-6-0204000	1
	31	КПР 6204431	Шайба	КЗК-1624-0204070-01	1
	32		Болт М6-6ех8 – 7798	КЗК-1624-0204070-01	1
	33		Болт М8-6ех16 – 7796	КЗК-16-6-0204000	6
	34		Болт М8-6ех20 – 7796	КЗК-1624-0204070-01	4
	35		Болт М10-6ех30 – 7796	КЗК-16-6-0204000	8
	36		Болт М12-6ех35 – 7796	КЗК-16-6-0204000	6
	37		Гайка М45х1,5-LH-6H – 11871	КЗК-16-6-0204010	1
	38		Шайба 8Т 65Г – 6402	КЗК-16-6-0204000 КЗК-1624-0204070-01	6 4
	39		Шайба 10Т 65Г – 6402	КЗК-16-6-0204000	8
	40		Шайба 12Т 65Г – 6402	КЗК-16-6-0204000	6
41		Кольцо 094-100-36-2-2 – 18829/9833	КЗК-1624-0204120 КЗК-1624-0204150	1 1	

КЗК-3219-0100000 КДС (Версия 05)

№ рис	№ поз	Обозначение	Наименование	Куда входит	
				Обозначение	Кол. на 1 сб. ед.
67	42		Кольцо 225-230-36-2-2 – 18829/9833	КЗК-1624-0204070-01	1
	43		Пробка 2-КГ 1/4"	КЗК-16-6-0204000	1
	44		Пробка КГ 3/4"	КЗК-16-6-0204000	1
	45		Манжета CR 55X80X10 HMSA 10 RG или Манжета Corteco NBR BASL 55x80x10 12011187 или Уплотнение Simmerring BAUSLX2 55X80X10 72 NBR 902524501	КЗК-1624-0204120	1  1 1
	46		Манжета CR 50x80x10 HMSA10 RG или Манжета Corteco ACM BASL 50x80x10 12000732 или Уплотнение Simmerring BAUSLX2 50x80x10 72 NBR 902 455623	КЗК-1624-0204040	1 1 1
	47		Подшипник 30309J2/Q или Подшипник 30309 или Подшипник 30309-A или Подшипник 30309EA	КЗК-16-6-0204010	1 1 1 1
	48		Подшипник 32011X/Q или Подшипник 32011A	КЗК-1624-0204070-01	2 2
	49		Подшипник 32211J2/Q или Подшипник 32211-A или Подшипник 32211 или Подшипник HR32211J	КЗК-16-6-0204010	1 1 1 1

КЗК-3219-0100000 ҚДС (Версия 05)



Рисунок 68 – Опора КЗК-3219-0212190



КЗК-3219-0100000 КДС (Версия 05)

№ рис	№ поз	Обозначение	Наименование	Куда входит	
				Обозначение	Кол. на 1 сб. ед.
<b>ОПОРА КЗК-3219-0212190 (рисунок 68)</b>					
<b>68</b>	1-14	КЗК-3219-0212190	Опора	КЗК-3219-0212010А	1
	1	КЗК-3219-0212530	Крышка	КЗК-3219-0212190	1
	2	КЗК-3219-0212109	Корпус	КЗК-3219-0212190	1
	3	КЗК-3219-0212635	Вал	КЗК-3219-0212190	1
	4	КЗК-3219-0212862	Втулка	КЗК-3219-0212190	1
	5	КЗК-14-0207605-01	Винт	КЗК-3219-0212190	1
	6	КВС-1-0151401-06	Кольцо регулировочное	КЗК-3219-0212190	1
	7	КЗР 0101621	Гайка	КЗК-3219-0212190	1
	8	КЗР 0101638В	Фланец	КЗК-3219-0212190	1
	9		Болт М8-6ех30.88 – 7796	КЗК-3219-0212190	3
	10		Кольцо В60 – 13942	КЗК-3219-0212190	1
	11		Кольцо В130 – 13943	КЗК-3219-0212190	2
	12		Шайба 8Т 65Г – 6402	КЗК-3219-0212190	3
	13		Шпонка 14х9х56 – 23360	КЗК-3219-0212190	1
14		Подшипник 6312-RS1 или Подшипник 6312DU	КЗК-3219-0212190	2	

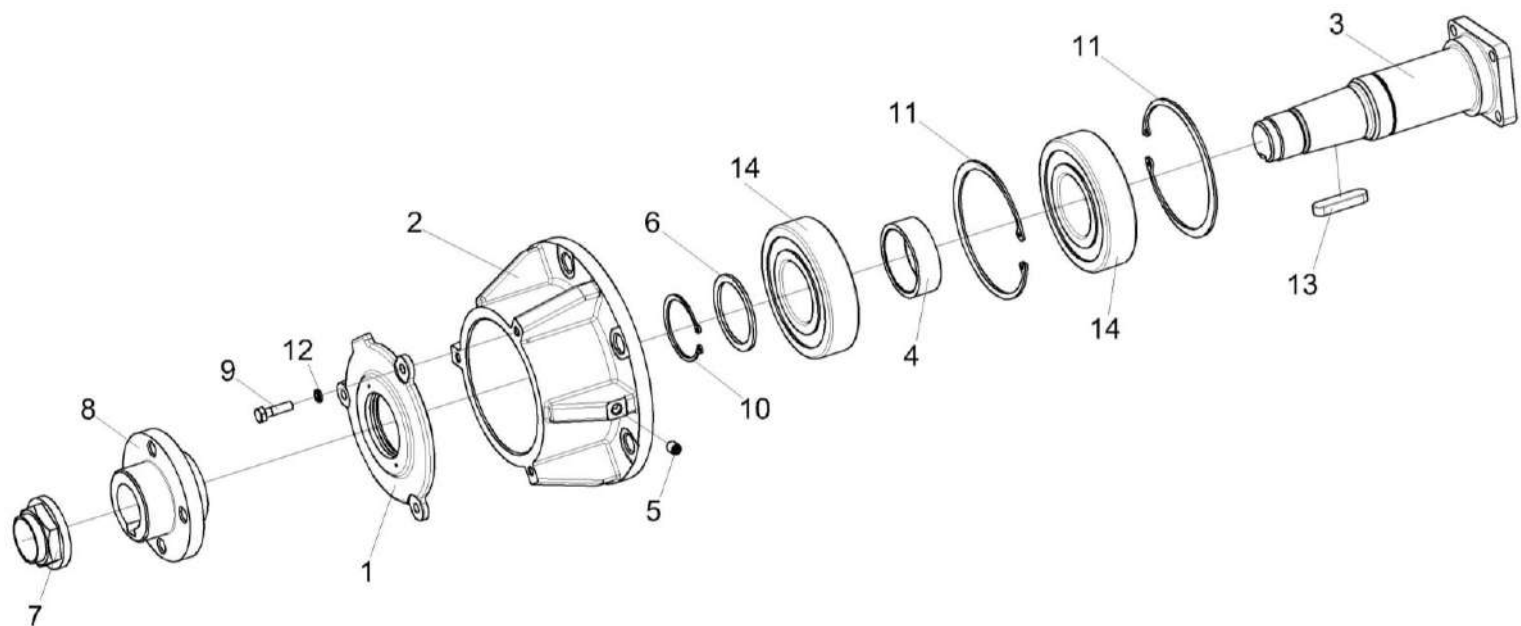

Рисунок 69 – Ротор КЗК-3219-0213200Б и КЗК-3219-0213200Б-01

КЗК-3219-0100000 КДС (Версия 05)

№ рис	№ поз	Обозначение	Наименование	Куда входит	
				Обозначение	Кол. на 1 сб. ед.
<b>РОТОР КЗК-3219-0213200Б и КЗК-3219-0213200Б-01 (рисунок 69)</b>					
69	1,3-6,8-11, 13-31	КЗК-3219-0213200Б	Ротор	КЗК-3219-0212010А	1
	2-5,7-10, 12-31	КЗК-3219-0213200Б-01	Ротор	КЗК-3219-0212010А	1
	1	КЗК-3219-0213210А	Ротор	КЗК-3219-0213200Б	1
	2	КЗК-3219-0213210А-01	Ротор	КЗК-3219-0213200Б -01	1
	3	КЗК-16-1-0213410	Ступица	КЗК-3219-0213200Б КЗК-3219-0213200Б -01	1 1
	4	КЗК-3219-0213550	Опора	КЗК-3219-0213200Б КЗК-3219-0213200Б -01	1 1
	5	КЗК-3219-0213459	Планка	КЗК-3219-0213200Б КЗК-3219-0213200Б -01	2 2
	6	КЗК-3219-0213619А	Ось	КЗК-3219-0213200Б	1
	7	КЗК-3219-0213619А-01	Ось	КЗК-3219-0213200Б-01	1
	8	КЗК-3321-1-0212002	Ребро	КЗК-3219-0213200Б КЗК-3219-0213200Б -01	2 2
	9	КЗК-16-1-0213484	Шайба	КЗК-3219-0213200Б КЗК-3219-0213200Б -01	1 1
10	КЗК-16-1-0213623А	Шпилька	КЗК-3219-0213200Б КЗК-3219-0213200Б -01	6 6	
11	КЗК-16-1-0213648	Болт	КЗК-3219-0213200Б	1	

КЗК-3219-0100000 КДС (Версия 05)

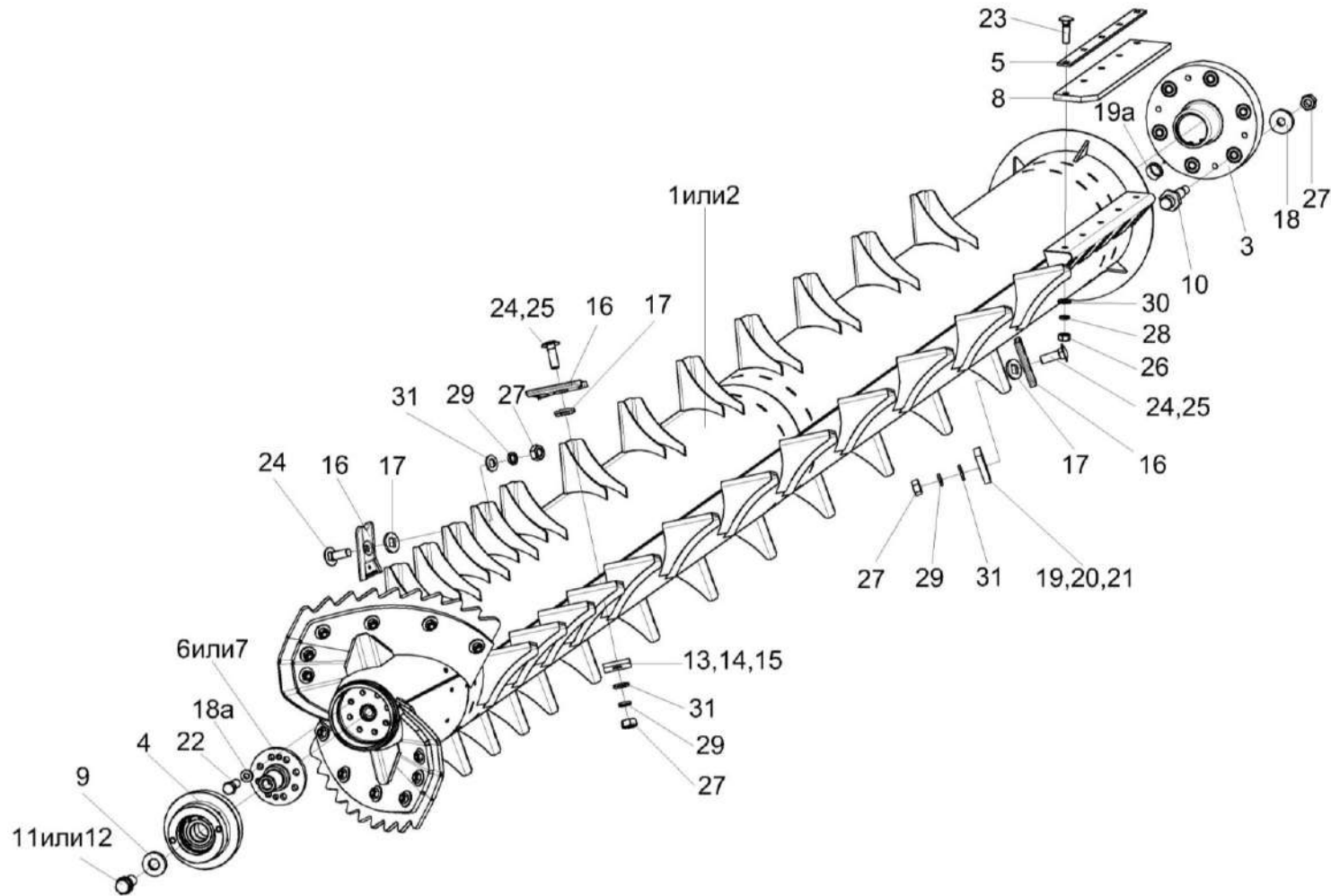
№ рис	№ поз	Обозначение	Наименование	Куда входит	
				Обозначение	Кол. на 1 сб. ед.
69	12	КЗК-16-1-0213648-01	Болт	КЗК-3219-0213200Б-01	1
	13	КЗК-12-0102464	Грузик балансировочный	КЗК-3219-0213200Б	7 наиб.кол
				КЗК-3219-0213200Б -01	7 наиб.кол
	14	КЗК-12-0102464-01	Грузик балансировочный	КЗК-3219-0213200Б	6 наиб.кол
				КЗК-3219-0213200Б -01	6 наиб.кол
	15	КЗК-12-0102464-02	Грузик балансировочный	КЗК-3219-0213200Б	5 наиб.кол
				КЗК-3219-0213200Б -01	5 наиб.кол
	16	КЗК-1624-0214301А	Бич	КЗК-3219-0213200Б	47
				КЗК-3219-0213200Б -01	47
	17	КЗК-1624-0214446	Шайба	КЗК-3219-0213200Б	47
				КЗК-3219-0213200Б -01	47
	18	КЗР 0221417	Шайба	КЗК-3219-0213200Б	6
				КЗК-3219-0213200Б -01	6
	18а	КГС 0120032-01	Втулка	КЗК-3219-0213200Б	1
				КЗК-3219-0213200Б -01	1
19а	КСН 0100665-01	Шайба	КЗК-3219-0213200Б	8	
			КЗК-3219-0213200Б -01	8	
19	КИС 0150533А	Грузик балансировочный	КЗК-3219-0213200Б	4 наиб.кол	
			КЗК-3219-0213200Б -01	4 наиб.кол	
20	КИС 0150533А-01	Грузик балансировочный	КЗК-3219-0213200Б	9 наиб.кол	
			КЗК-3219-0213200Б -01	9 наиб.кол	
21	КИС 0150533А-02	Грузик балансировочный	КЗК-3219-0213200Б	4 наиб.кол	
			КЗК-3219-0213200Б -01	4 наиб.кол	

КЗК-3219-0100000 КДС (Версия 05)

№ рис	№ поз	Обозначение	Наименование	Куда входит	
				Обозначение	Кол. на 1 сб. ед.
69	22		Болт М10-6ЕХ25 - 7796	КЗК-3219-0213200Б	8
				КЗК-3219-0213200Б -01	8
	23		Болт М8-6еХ30 – 7802	КЗК-3219-0213200Б	10
				КЗК-3219-0213200Б -01	10
	24		Болт М10-6еХ30 – 7802	КЗК-3219-0213200Б	32
				КЗК-3219-0213200Б -01	наиб.кол 32 наиб.кол
	25		Болт М10-6еХ40 – 7802	КЗК-3219-0213200Б	7наиб.кол.
				КЗК-3219-0213200Б -01	7наиб.кол.
	26		Гайка М8-6G – 5915	КЗК-3219-0213200Б	10
				КЗК-3219-0213200Б -01	10
	27		Гайка М10-6G – 5915	КЗК-3219-0213200Б	53
				КЗК-3219-0213200Б -01	53
	28		Шайба 8 65Г – 6402	КЗК-3219-0213200Б	10
				КЗК-3219-0213200Б -01	10
	29		Шайба 10 65Г – 6402	КЗК-3219-0213200Б	47
				КЗК-3219-0213200Б -01	47
	30		Шайба С.8.01 – 11371	КЗК-3219-0213200Б	10
				КЗК-3219-0213200Б -01	10
	31		Шайба С.10.01 – 11371	КЗК-3219-0213200Б	47
				КЗК-3219-0213200Б -01	47



Рисунок 70 – Опора КЗК-3219-0213550

КЗК-3219-0100000 КДС (Версия 05)

№ рис	№ поз	Обозначение	Наименование	Куда входит	
				Обозначение	Кол. на 1 сб. ед.
<b>ОПОРА КЗК-3219-0213550 (рисунок 70)</b>					
70	1-5	КЗК-3219-0213550	Опора	КЗК-3219-0213200Б	1
				КЗК-3219-0213200Б-01	1
	2-5	КЗК-16-1-0213560	Корпус подшипника	КЗК-3219-0213550	1
	1	КЗК-3219-0213645	Корпус	КЗК-3219-0213550	1
	2	КЗК-16-1-0213646	Сфера	КЗК-16-1-0213560	1
	3		Кольцо В68 – 13943	КЗК-16-1-0213560	2
	4		Штифт 6x12 – 3128	КЗК-16-1-0213560	1
	5		Подшипник FC.40772.S03	КЗК-16-1-0213560	1

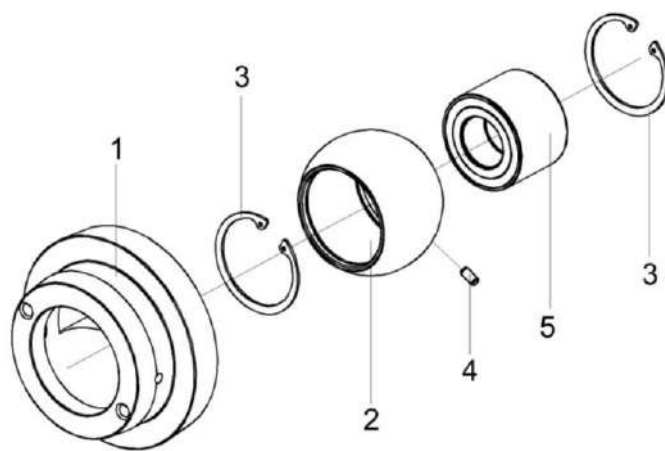

Рисунок 71 – Ступица КЗК-16-1-0213410



КЗК-3219-0100000 ҚДС (Версия 05)

№ рис	№ поз	Обозначение	Наименование	Куда входит	
				Обозначение	Кол. на 1 сб. ед.
<b>СТУПИЦА КЗК-16-1-0213410 (рисунок 71)</b>					
71	1-5	КЗК-16-1-0213410	Ступица	КЗК-3219-0213200Б	1
				КЗК-3219-0213200Б-01	1
	1	КЗК-16-1-0213617	Ступица	КЗК-16-1-0213410	1
	2	КЗК-1624-0214477	Крышка	КЗК-16-1-0213410	1
	3		Кольцо В62 – 13943	КЗК-16-1-0213410	1
	4		Масленка 1.2 – 19853	КЗК-16-1-0213410	1
	5		Сайлентблок 001 18 169/103 65NR511	КЗК-16-1-0213410	6

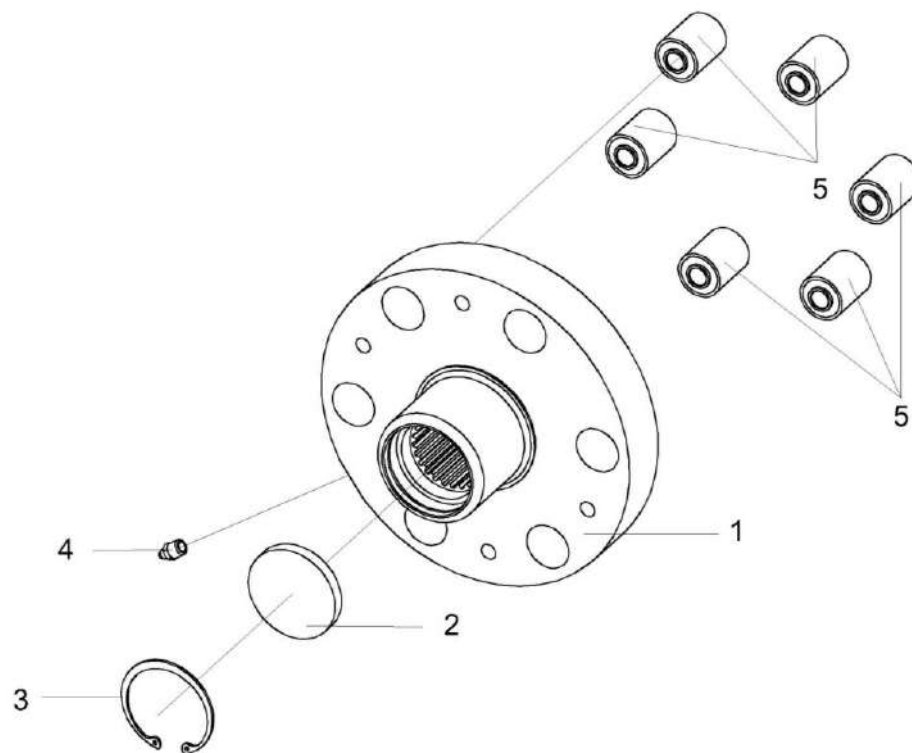
КЗК-3219-0100000 КДС (Версия 05)



Рисунок 72 – Элеватор колосовой КЗК 0208000Б-04

КЗК-3219-0100000 КДС (Версия 05)

№ рис	№ поз	Обозначение	Наименование	Куда входит	
				Обозначение	Кол. на 1 сб. ед.
<b>ЭЛЕВАТОР КОЛОСОВОЙ КЗК 0208000Б-04 (рисунок 72)</b>					
72	1-33	КЗК 0208000Б-04	Элеватор колосовой	КЗК-3219-0205000	1
	1	КЗК 0208010Б-04	Корпус	КЗК 0208000Б-04	1
	2	КЗР 0208080Г	Цепь элеватора	КЗК 0208000Б-04	1
	3	КЗР 0208070Б	Пластина	КЗК 0208000Б-04	2
	4	КЗР 0208090Б	Крышка	КЗК 0208000Б-04	1
	5	КЗР 0208120Б	Вставка	КЗК 0208000Б-04	1
	6	КЗР 0208240	Тяга	КЗК 0208000Б-04	2
	7	КЗР 0101106	Корпус подшипника	КЗК 0208000Б-04	2
	8	КЗР 0208432А	Рычаг защелки	КЗК 0208000Б-04	1
	9	КЗР 0208433А	Накладка	КЗК 0208000Б-04	2
	10	КЗР 0208441А	Крышка	КЗК 0208000Б-04	1
	11	КЗР 0208442	Крышка	КЗК 0208000Б-04	1
	12	КЗР 0208601А	Скоба защелки	КЗК 0208000Б-04	1
	13	КЗР 0208604Б-01	Вал	КЗК 0208000Б-04	1
	14	КЗК-10-0214607	Кольцо	КЗК 0208000Б-04	1
	15	КЗК-10-0218611-01	Звездочка	КЗК 0208000Б-04	1
	16	ПДВ 0123607-01	Винт	КЗК 0208000Б-04	1

КЗК-3219-0100000 КДС (Версия 05)

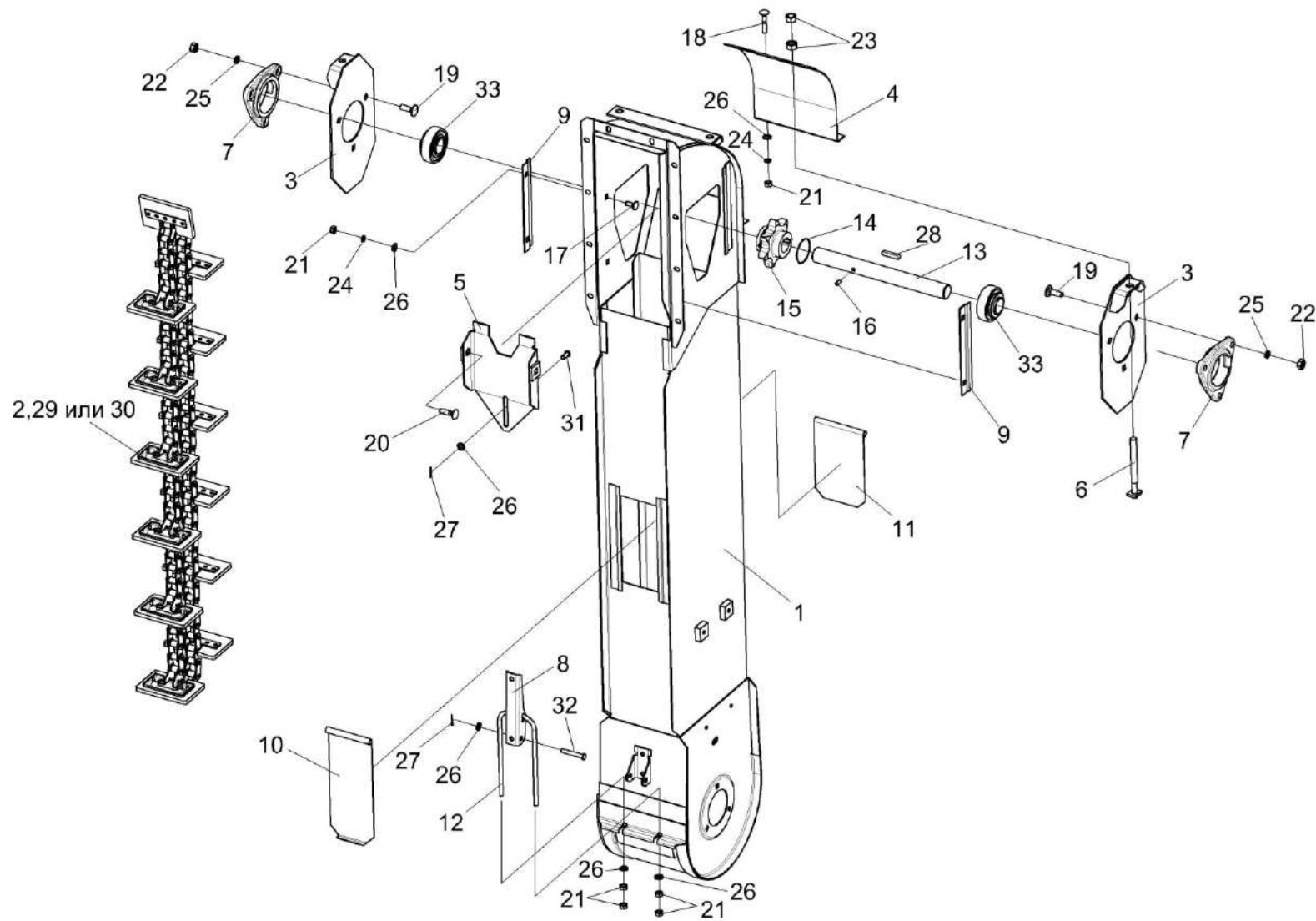
№ рис	№ поз	Обозначение	Наименование	Куда входит	
				Обозначение	Кол. на 1 сб. ед.
72	17		Болт М8-6ех20 – 7802	КЗК 0208000Б-04	4
	18		Болт М8-6ех40 – 7802	КЗК 0208000Б-04	2
	19		Болт М10-6ех30 – 7802	КЗК 0208000Б-04	4
	20		Болт М10-6ех40 – 7802	КЗК 0208000Б-04	2
	21		Гайка М8-6G – 5915	КЗК 0208000Б-04	12
	22		Гайка М10-6G – 5915	КЗК 0208000Б-04	6
	23		Гайка М12-6G – 5915	КЗК 0208000Б-04	4
	24		Шайба 8Т 65Г – 6402	КЗК 0208000Б-04	4
	25		Шайба 10Т 65Г – 6402	КЗК 0208000Б-04	6
	26		Шайба С.8.01 – 11371	КЗК 0208000Б-04	10
	27		Шплинт 2х16 – 397	КЗК 0208000Б-04	2
	28		Шпонка 8х7х40 – 23360	КЗК 0208000Б-04	1
	29		Звено С-ТРД-38-56	КЗК 0208000Б-04	1
	30		Звено С-ТРДУ-38-5600	КЗК 0208000Б-04	1
	31		Ось 6-8 b12х18 – 9650	КЗК 0208000Б-04	1
	32		Ось 6-8 b12х50 – 9650	КЗК 0208000Б-04	1
	33		Подшипник 1680206С17	КЗК 0208000Б-04	2

КЗК-3219-0100000 КДС (Версия 05)



Рисунок 73 – Цепь элеватора КЗР 0208080Г

КЗК-3219-0100000 КДС (Версия 05)

№ рис	№ поз	Обозначение	Наименование	Куда входит	
				Обозначение	Кол. на 1 сб. ед.
<b>ЦЕПЬ ЭЛЕВАТОРА КЗР 0208080Г (рисунок 73)</b>					
<b>73</b>	1-9	КЗР 0208080Г	Цепь элеватора	КЗК 0208000Б-04	1
	1	КЗК 0214002-01	Скребок	КЗР 0208080Г	12
	2	КЗК-14-0214461	Накладка	КЗР 0208080Г	12
	3	КЗР 0208467	Накладка	КЗР 0208080Г	12
	4	КЗР 0208466	Чистик	КЗР 0208080Г	1
	5	КЗР 0106607Б-01	Заклепка	КЗР 0208080Г	24
	6	КЗК 0214803	Втулка	КЗР 0208080Г	24
	7	ЦЕП 0004385 или ЦЕП 0004449 или ЦЕП0004106	Цепь Цепь ТРД-38-56-2-2-6-6 L=2774 мм (73 зв.)  Цепь Цепь ТРД-38-5600-2-2-6-6 L=2774 мм (73 зв.)  Цепь Цепь ТРДУ-38-5600-2-2-6-6 L=2774 мм (73 зв.)	КЗР 0208080Г	1
	8		Заклепка 6x16 – 10299	КЗР 0208080Г	2
	9		Звено П-ТРД-38-56 или Звено П-ТРД-38-5600 или Звено П-ТРДУ-38-5600	КЗР 0208080Г	3

КЗК-3219-0100000 КДС (Версия 05)

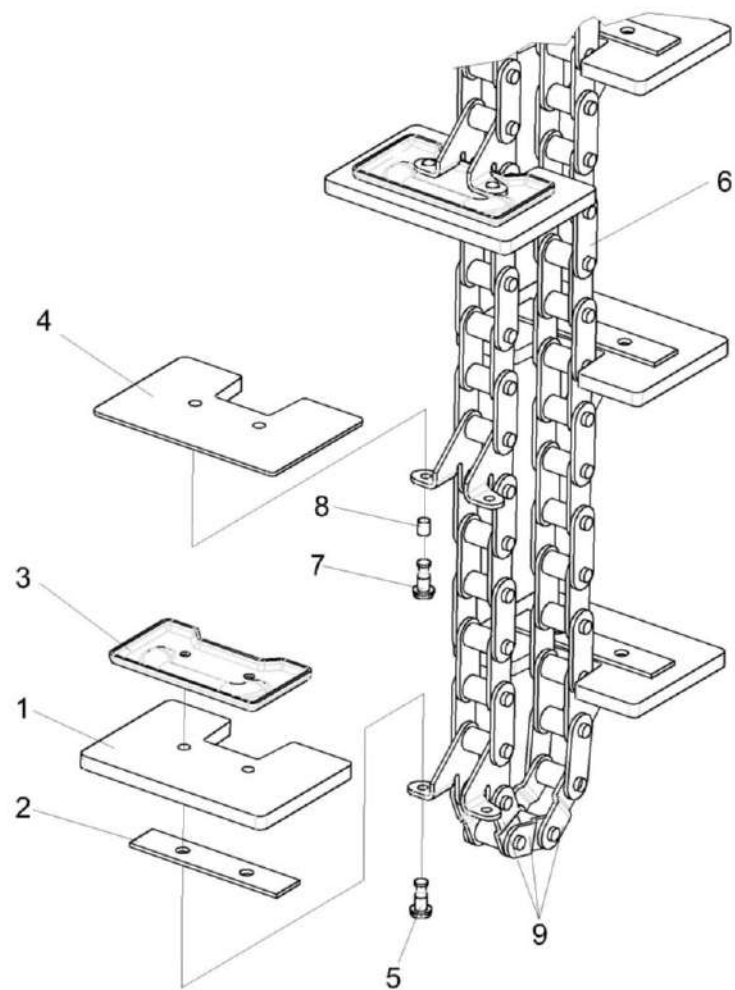

Рисунок 74 – Боковина левая КЗК-3219-0202250

КЗК-3219-0100000 КДС (Версия 05)

№ рис	№ поз	Обозначение	Наименование	Куда входит	
				Обозначение	Кол. на 1 сб. ед.
<b>БОКОВИНА ЛЕВАЯ КЗК-3219-0202250 (рисунок 74)</b>					
74	1-24	КЗК-3219-0202250	Боковина левая	КЗК-3219-0205000	1
	1	КЗК-3219-0202280	Боковина левая	КЗК-3219-0202250	1
	2	КЗК 0202455В	Крышка	КЗК-3219-0202250	1
	3	КЗК 0202456В	Крышка	КЗК-3219-0202250	1
	4	КЗК 0102437	Крышка	КЗК-3219-0202250	1
	5	КЗР 0202760Г	Крышка	КЗК-3219-0202250	1
	6	КЗР 0202770Г	Крышка	КЗК-3219-0202250	1
	7	КИС 0120400	Гайка	КЗК-3219-0202250	2
	8	КИЛ 0150750	Гайка-барашек	КЗК-3219-0202250	14
	9	КЗК-3219-0202003	Уплотнитель	КЗК-3219-0202250	1
	10	КЗК-3219-0202005	Уплотнитель	КЗК-3219-0202250	1
	11	КЗК-3219-0202445	Кронштейн	КЗК-3219-0202250	1
	12	КЗК-12-0202031Б	Уплотнение	КЗК-3219-0202250	1
	13	КЗК-12-0202032	Уплотнение Пластина II-10 (750X35) мм	КЗК-3219-0202250	1
	14	КЗК-12-0202492Б	Планка	КЗК-3219-0202250	1
15	КЗК 0102428	Шайба	КЗК-3219-0202250	2	
15а	КЗК 0102464-01	Прижим	КЗК-3219-0202250	2	

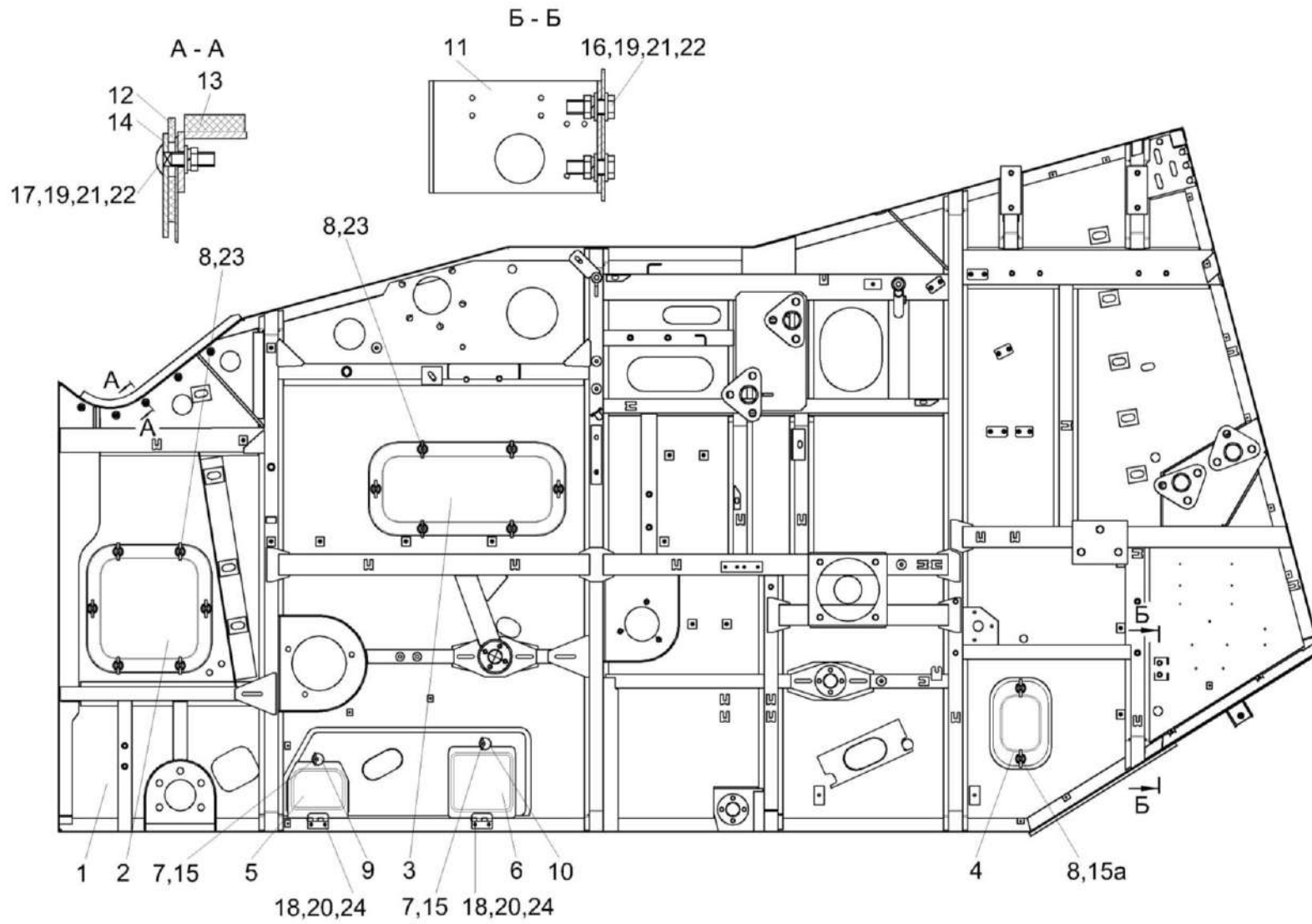

КЗК-3219-0100000 ҚДС (Версия 05)

№ рис	№ поз	Обозначение	Наименование	Куда входит	
				Обозначение	Кол. на 1 сб. ед.
74	16		Болт М8-6ех20 – 7798	КЗК-3219-0202250	2
	17		Болт М8-6ех30 – 7802	КЗК-3219-0202250	5
	18		Винт В.М6-6ех10 – 17473	КЗК-3219-0202250	4
	19		Гайка М8-6G – 5915	КЗК-3219-0202250	7
	20		Шайба 6Т 65Г – 6402	КЗК-3219-0202250	4
	21		Шайба 8Т 65Г – 6402	КЗК-3219-0202250	7
	22		Шайба С 8.01 – 6958	КЗК-3219-0202250	9
	23		Шайба С 10.01 – 6958	КЗК-3219-0202250	14
	24		Шайба С.6.01 – 11371	КЗК-3219-0202250	4



Рисунок 75 – Боковина правая КЗК-3219-0202260

КЗК-3219-0100000 КДС (Версия 05)

№ рис	№ поз	Обозначение	Наименование	Куда входит	
				Обозначение	Кол. на 1 сб. ед.
<b>БОКОВИНА ПРАВАЯ КЗК-3219-0202260 (рисунок 75)</b>					
<b>75</b>	1-24	КЗК-3219-0202260	Боковина правая	КЗК-3219-0205000	1
	1	КЗК-3219-0202290	Боковина правая	КЗК-3219-0202260	1
	2	КЗК 0202455В	Крышка	КЗК-3219-0202260	2
	3	КЗК 0202456В	Крышка	КЗК-3219-0202260	1
	4	КЗК 0102437	Крышка	КЗК-3219-0202260	1
	5	КЗК 0202280Б	Крышка	КЗК-3219-0202260	1
	6	КЗР 0202760Г	Крышка	КЗК-3219-0202260	1
	7	КЗР 0202770Г	Крышка	КЗК-3219-0202260	1
	8	КИС 0120400	Гайка	КЗК-3219-0202260	4
	9	КИЛ 0150750	Гайка-барашек	КЗК-3219-0202260	22
	10	КЗК-3219-0202003	Уплотнитель	КЗК-3219-0202260	1
	11	КЗК-3219-0202005	Уплотнитель	КЗК-3219-0202260	1
	12	КЗК-12-0202031Б	Уплотнение	КЗК-3219-0202260	1
	13	КЗК-12-0202032	Уплотнение Пластина II-10(750X35)мм	КЗК-3219-0202260	1
	14	КЗК-12-0202492Б	Планка	КЗК-3219-0202260	1
15	КЗК 0102428	Шайба	КЗК-3219-0202260	2	
15а	КЗК0102464-01	Прижим	КЗК-3219-0202260	2	

КЗК-3219-0100000 ҚДС (Версия 05)

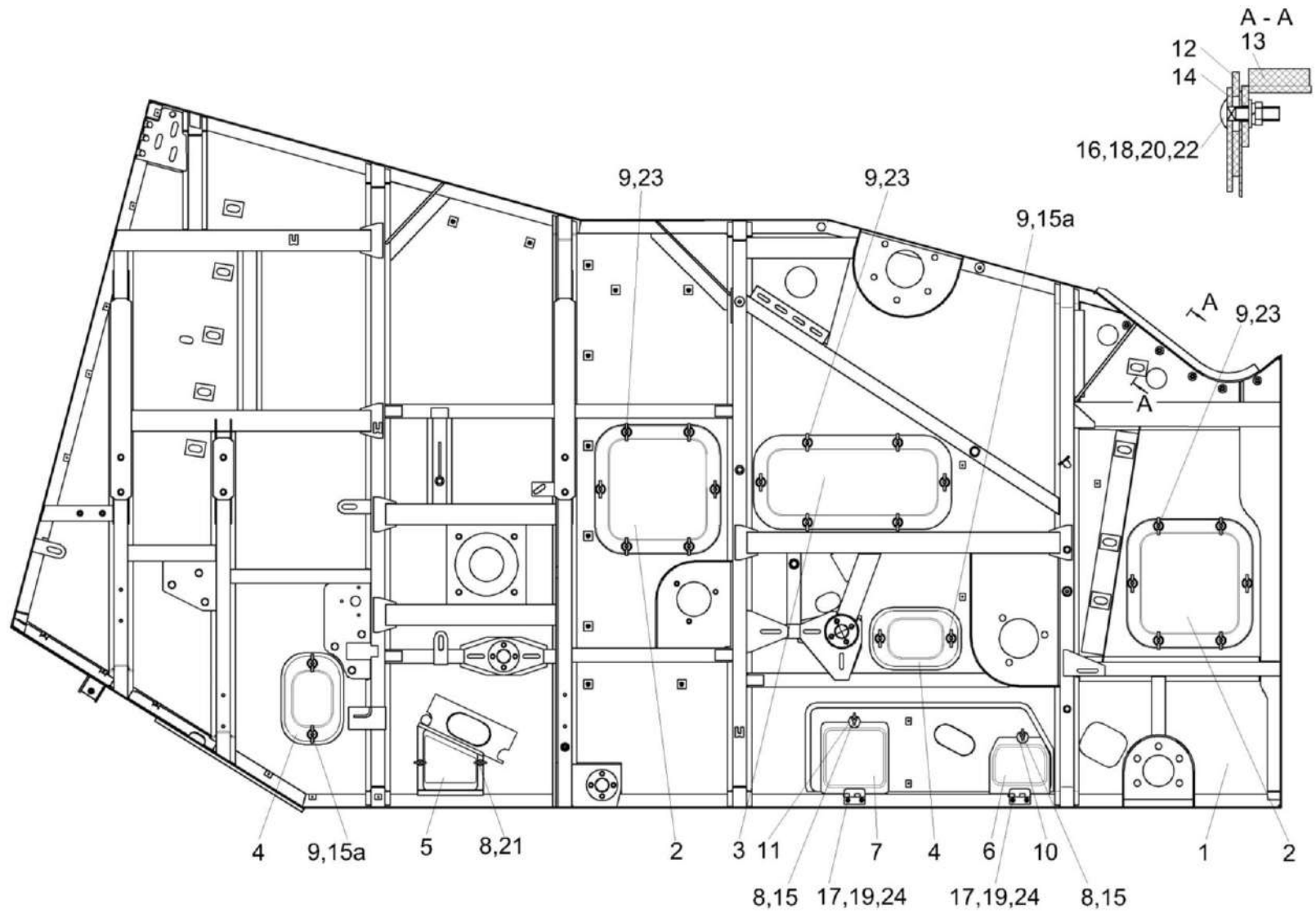
№ рис	№ поз	Обозначение	Наименование	Куда входит	
				Обозначение	Кол. на 1 сб. ед.
75	16		Болт М8-6ех30 – 7802	КЗК-3219-0202260	5
	17		Винт В.М6-6ех10 – 17473	КЗК-3219-0202260	4
	18		Гайка М8-6G – 5915	КЗК-3219-0202260	5
	19		Шайба 6Т 65Г – 6402	КЗК-3219-0202260	4
	20		Шайба 8Т 65Г – 6402	КЗК-3219-0202260	5
	21		Шайба С 6.01 – 6958	КЗК-3219-0202260	2
	22		Шайба С 8.01 – 6958	КЗК-3219-0202260	5
	23		Шайба С 10.01 – 6958	КЗК-3219-0202260	22
	24		Шайба С.6.01 – 11371	КЗК-3219-0202260	4

КЗК-3219-0100000 КДС (Версия 05)



Рисунок 76 – Тяга КЗК-3219-0205020 и КЗК-3219-0205020-01

КЗК-3219-0100000 КДС (Версия 05)

№ рис	№ поз	Обозначение	Наименование	Куда входит	
				Обозначение	Кол. на 1 сб. ед.
<b>ТЯГА КЗК-3219-0205020 и КЗК-3219-0205020-01 (рисунок 76)</b>					
76	1,3-11	КЗК-3219-0205020	Тяга	КЗК-3219-0205000	1
	2-11	КЗК-3219-0205020-01	Тяга	КЗК-3219-0205000	1
	1	КЗК-3219-0205030	Тяга	КЗК-3219-0205020	1
	2	КЗК-3219-0205030-01	Тяга	КЗК-3219-0205020-01	1
	3	КЗР 0202750	Сайлентблок	КЗК-3219-0205020	2
				КЗК-3219-0205020-01	2
	4	КЗК-3219-0205609	Палец	КЗК-3219-0205020	1
				КЗК-3219-0205020-01	1
	5	КЗК-10-0202674	Шайба	КЗК-3219-0205020	1
				КЗК-3219-0205020-01	1
	6	КЗР 0202693	Винт	КЗК-3219-0205020	1
КЗК-3219-0205020-01				1	
7	КЗР 0202697	Втулка	КЗК-3219-0205020	2	
			КЗК-3219-0205020-01	2	
8	КЗР 0202699	Втулка	КЗК-3219-0205020	1	
			КЗК-3219-0205020-01	1	
9	УЭС 0100607	Шайба	КЗК-3219-0205020	1	
			КЗК-3219-0205020-01	1	
10		Гайка М16х1,5-6G – 2526	КЗК-3219-0205020	1	
			КЗК-3219-0205020-01	1	
11		Гайка М16х1,5-6G – 5915	КЗК-3219-0205020	1	
			КЗК-3219-0205020-01	1	

КЗК-3219-0100000 ҚДС (Версия 05)

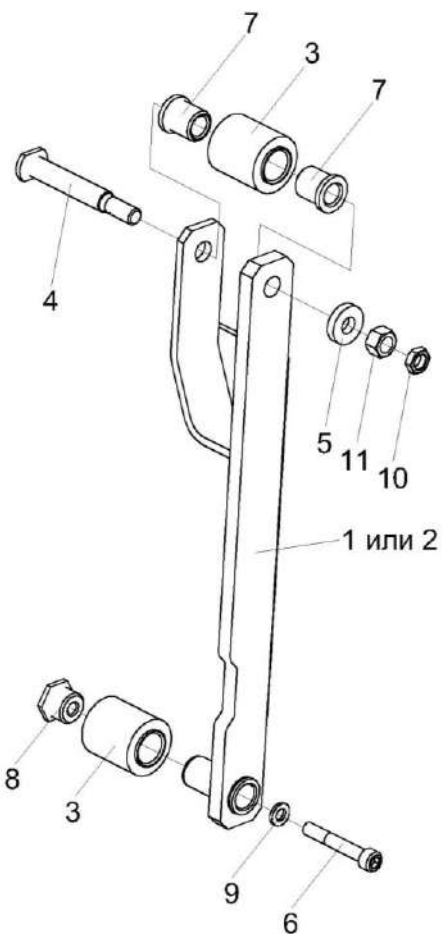

Рисунок 77 – Рычаг КЗК-3219-0205060 и КЗК-3219-0205060-01

КЗК-3219-0100000 ҚДС (Версия 05)

№ рис	№ поз	Обозначение	Наименование	Куда входит		
				Обозначение	Кол. на 1 сб. ед.	
<b>РЫЧАГ КЗК-3219-0205060 и КЗК-3219-0205060-01 (рисунок 77)</b>						
<b>77</b>	1,3-5	КЗК-3219-0205060	Рычаг	КЗК-3219-0205000	1	
	2-5	КЗК-3219-0205060-01	Рычаг	КЗК-3219-0205000	1	
	1	КЗК-3219-0205110	Рычаг	КЗК-3219-0205060	1	
	2	КЗК-3219-0205110-01	Рычаг	КЗК-3219-0205060-01	1	
	3			Втулка	КЗК-3219-0205060	1
					КЗК-3219-0205060-01	1
	4			Кольцо В62 – 13943	КЗК-3219-0205060	2
					КЗК-3219-0205060-01	2
	5			Подшипник 180206А – 8882	КЗК-3219-0205060	2
					КЗК-3219-0205060-01	2

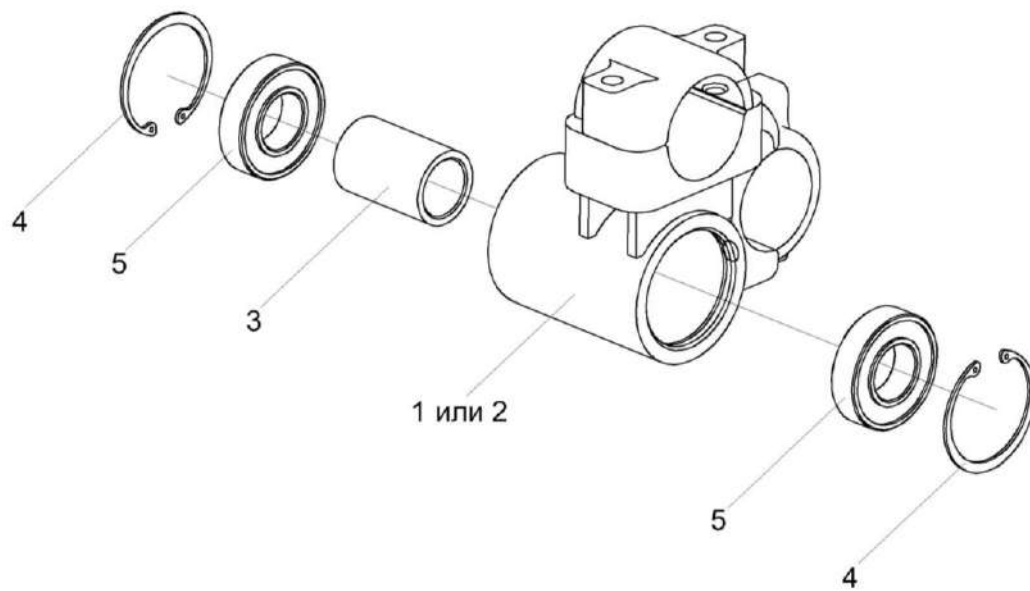

КЗК-3219-0100000 КДС (Версия 05)



Рисунок 78 – Шкив КЗК-3219-0205130

№ рис	№ поз	Обозначение	Наименование	Куда входит	
				Обозначение	Кол. на 1 сб. ед.
<b>ШКИВ КЗК-3219-0205130 (рисунок 78)</b>					
78	1-4	КЗК-3219-0205130	Шкив	КЗК-3219-0205000	1
	1	КЗК-3219-0205101	Шкив	КЗК-3219-0205130	1
	2	КЗК-3219-0205608	Ступица	КЗК-3219-0205130	1
	3	КЗР 0202608Б-01	Болт	КЗК-3219-0205130	6
	4	УЭС 0100607	Шайба	КЗК-3219-0205130	6

КЗК-3219-0100000 ҚДС (Версия 05)

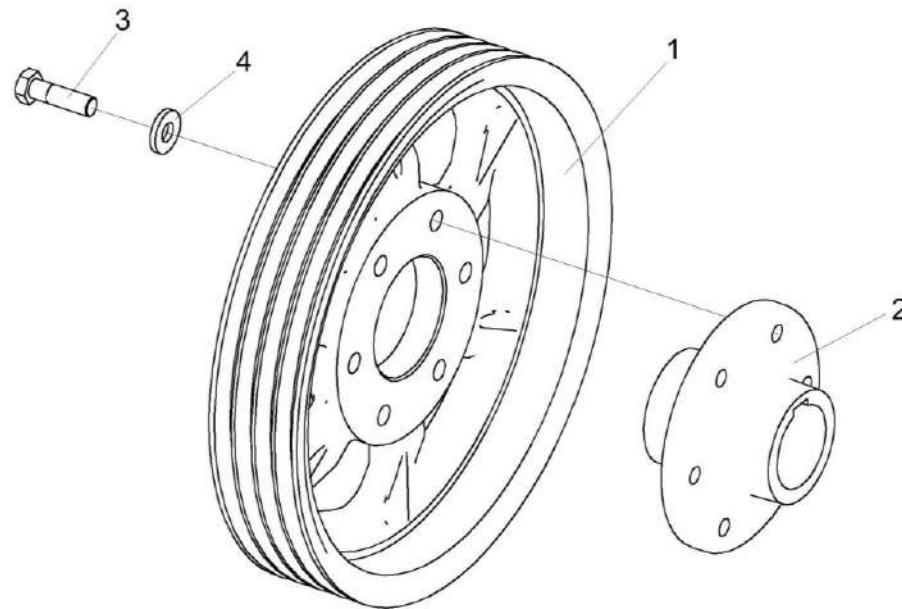

Рисунок 79 – Рычаг КЗК 0202400В

КЗК-3219-0100000 ҚДС (Версия 05)

№ рис	№ поз	Обозначение	Наименование	Куда входит	
				Обозначение	Кол. на 1 сб. ед.
<b>РЫЧАГ КЗК 0202400В (рисунок 79)</b>					
<b>79</b>	1-9	КЗК 0202400В	Рычаг	КЗК-3219-0205000	1
	1,2	КЗК 0202730	Рычаг	КЗК 0202400В	1
	1	КЗК 0202740	Рычаг	КЗК 0202730	1
	2	КЗК 0202119А	Втулка	КЗК 0202730	1
	3	КПР 6106101-02	Ролик	КЗК 0202400В	1
	4	ПКК 0100411А	Шайба	КЗК 0202400В	1
	5		Гайка М12-6G – 5919	КЗК 0202400В	1
	6		Кольцо В52 – 13943	КЗК 0202400В	2
	7		Масленка 1.2 – 19853	КЗК 0202400В	1
	8		Подшипник 180205 – 8882	КЗК 0202400В	2
	9		Шплинт 3,2x25 – 397	КЗК 0202400В	1

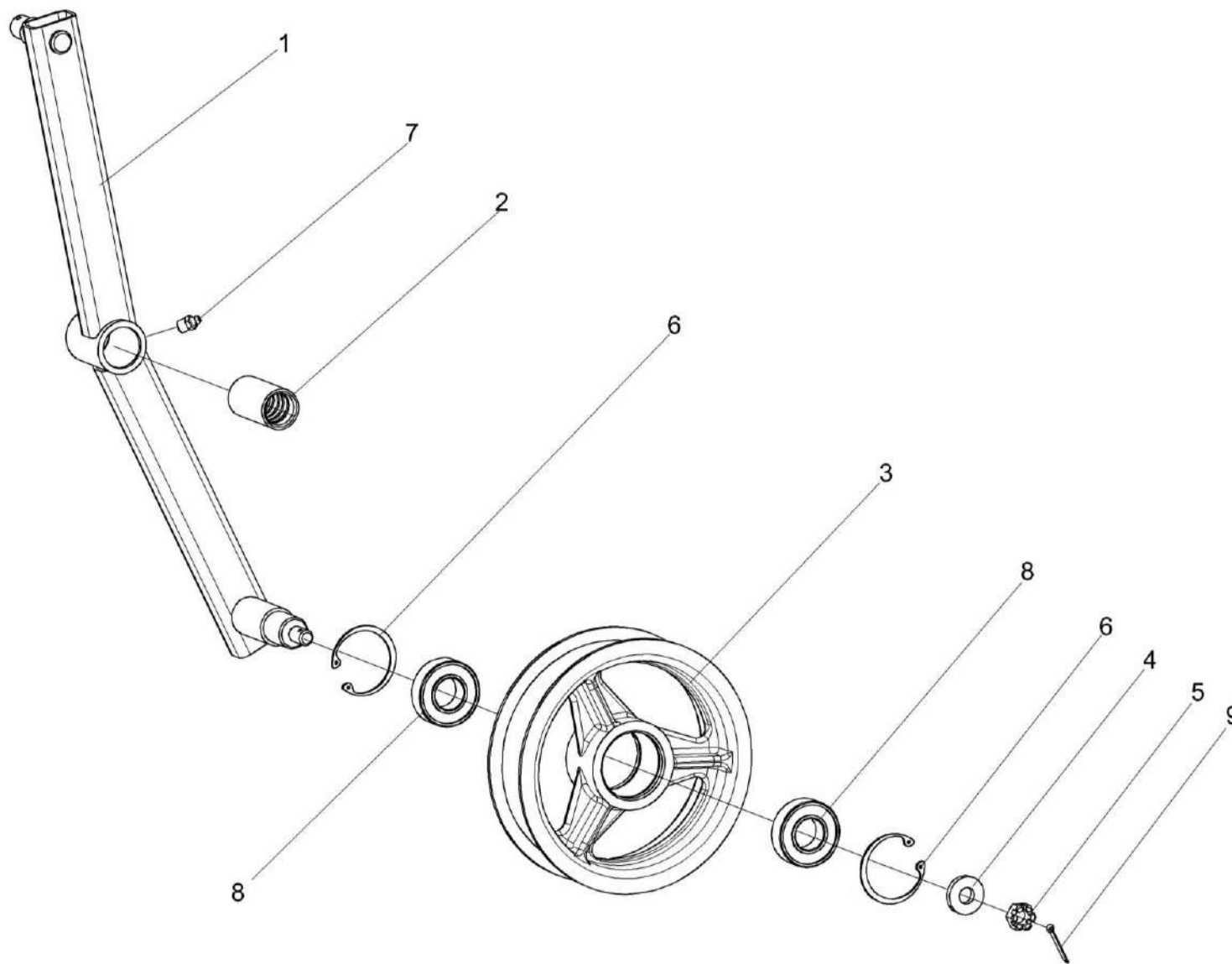

Рисунок 80 – Пружины КЗК 0202840А и КЗК-10-0202850

КЗК-3219-0100000 ҚДС (Версия 05)

№ рис	№ поз	Обозначение	Наименование	Куда входит	
				Обозначение	Кол. на 1 сб. ед.
<b>ПРУЖИНЫ КЗК 0202840А и КЗК-10-0202850 (рисунок 80)</b>					
<b>80</b>	2,4-9	КЗК 0202840А	Пружина	КЗК-3219-0205000	1
	1-4,7-9	КЗК-10-0202850	Пружина	КЗК-3219-0205000	1
	1	КЗК-10-0202699 или КЗК-10-0202699-01	Пружина	КЗК-10-0202850	1
	2	КЗР 0202102	Пробка	КЗК 0202840А КЗК-10-0202850	1 1
	3	КЗР 0202673	Зацеп	КЗК-10-0202850	1
	4	КЗР 0202673-01	Зацеп	КЗК 0202840А КЗК-10-0202850	1 1
	5	КЗК 0202683	Зацеп	КЗК 0202840А	1
	6	КЗР 0222603А или КЗР0222603А-02	Пружина	КЗК 0202840А	1
	7	КСН 0100107-03	Пробка	КЗК 0202840А КЗК-10-0202850	1 1
	8		Гайка М12-6G – 2526	КЗК 0202840А КЗК-10-0202850	1 1
	9		Гайка М12-LH-6G – 2526	КЗК 0202840А КЗК-10-0202850	1 1

КЗК-3219-0100000 КДС (Версия 05)

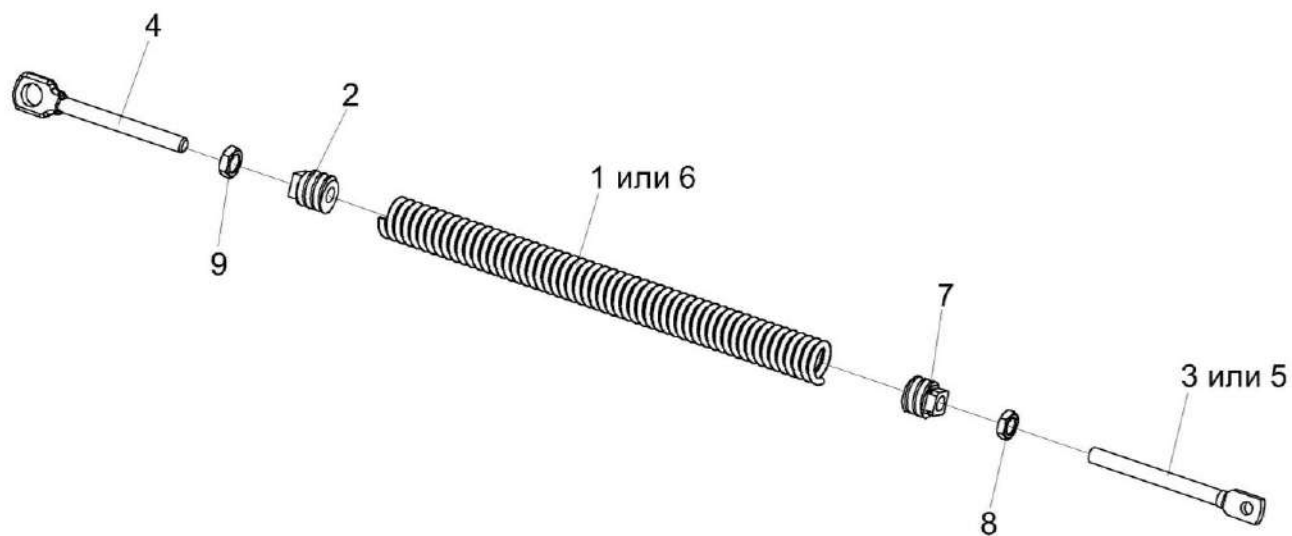

Рисунок 81 – Стяжка КЗК 0202990А

№ рис	№ поз	Обозначение	Наименование	Куда входит	
				Обозначение	Кол. на 1 сб. ед.
<b>СТЯЖКА КЗК 0202990А (рисунок 81)</b>					
81	1-5	КЗК 0202990А	Стяжка	КЗК-3219-0205000	1
	1	КЗР 0202370А	Муфта	КЗК 0202990А	1
	2	КЗР 0202622Б	Зацеп	КЗК 0202990А	1
	3	КЗР 0202673-01	Зацеп	КЗК 0202990А	1
	4		Гайка М12-6G – 5915	КЗК 0202990А	1
	5		Гайка М12-LH-6G – 5915	КЗК 0202990А	1

КЗК-3219-0100000 ҚДС (Версия 05)

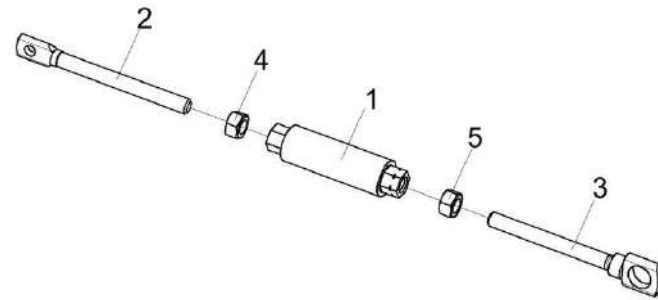

Рисунок 82 – Рычаг КЗК-10-0202440

КЗК-3219-0100000 ҚДС (Версия 05)

№ рис	№ поз	Обозначение	Наименование	Куда входит	
				Обозначение	Кол. на 1 сб. ед.
<b>РЫЧАГ КЗК-10-0202440 (рисунок 82)</b>					
<b>82</b>	1-7,9	КЗК-10-0202440	Рычаг	КЗК-3219-0205000	1
	1,2	КЗК-10-0202490	Рычаг	КЗК-10-0202440	1
	1	КЗК-10-0202550	Рычаг	КЗК-10-0202490	1
	2	КЗК 0202127	Втулка	КЗК-10-0202490	1
	3	КПР 6106101-02	Ролик	КЗК-10-0202440	1
	4	ПКК 0100411А	Шайба	КЗК-10-0202440	1
	5		Гайка М12-6G – 5919	КЗК-10-0202440	1
	6		Кольцо В52 – 13943	КЗК-10-0202440	2
	7		Подшипник 180205 – 8882	КЗК-10-0202440	2
	8		Шайба С.18.01 – 11371	КЗК-3219-0205000	52
9		Шплинт 3,2x25 – 397	КЗК-10-0202440	1	
10		Шплинт 4x25 – 397	КЗК-3219-0205000	7	



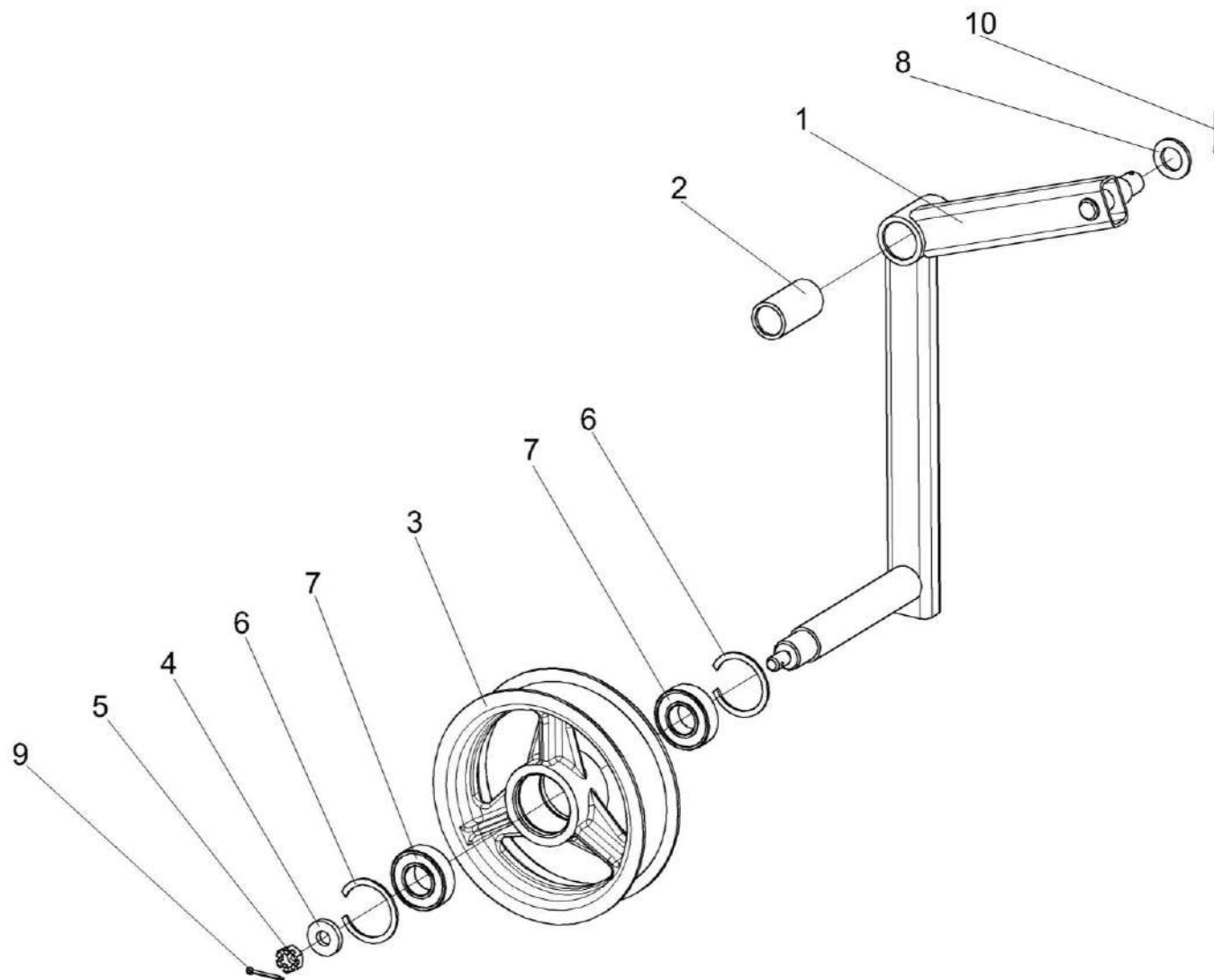

Рисунок 83 – Шасси КЗК-3219-0111000А (общий вид)

КЗК-3219-0100000 КДС (Версия 05)

№ рис	№ поз	Обозначение	Наименование	Куда входит	
				Обозначение	Кол. на 1 сб. ед.
<b>ШАССИ КЗК-3219-0111000А (общий вид) (рисунок 83)</b>					
<b>83</b>	1-7	КЗК-3219-0111000А	Шасси	КЗК-3219-0205000	1
	1	КЗК-3219-0101000Б	Рама	КЗК-3219-0111000А	1
	2	КЗК-3219-0217500	Установка вентилятора	КЗК-3219-0111000А	1
	3	КЗК-3219-0218010А	Блок шнеков	КЗК-3219-0111000А	1
	4	КЗК-3219-0109200	Мост управляемых колес	КЗК-3219-0111000А	1
	5	КЗК-3219-0111200 или КЗК-3219-0111300	Установка моста ведущего	КЗК-3219-0100000 КЗК-3219-0100000-01	1 1
	6	КЗР 0240010В	Рама стана решетного	КЗК-3219-0111000А	1
	7	КЗР 0240020Б	Решето	КЗК-3219-0111000А	1

КЗК-3219-0100000 КДС (Версия 05)

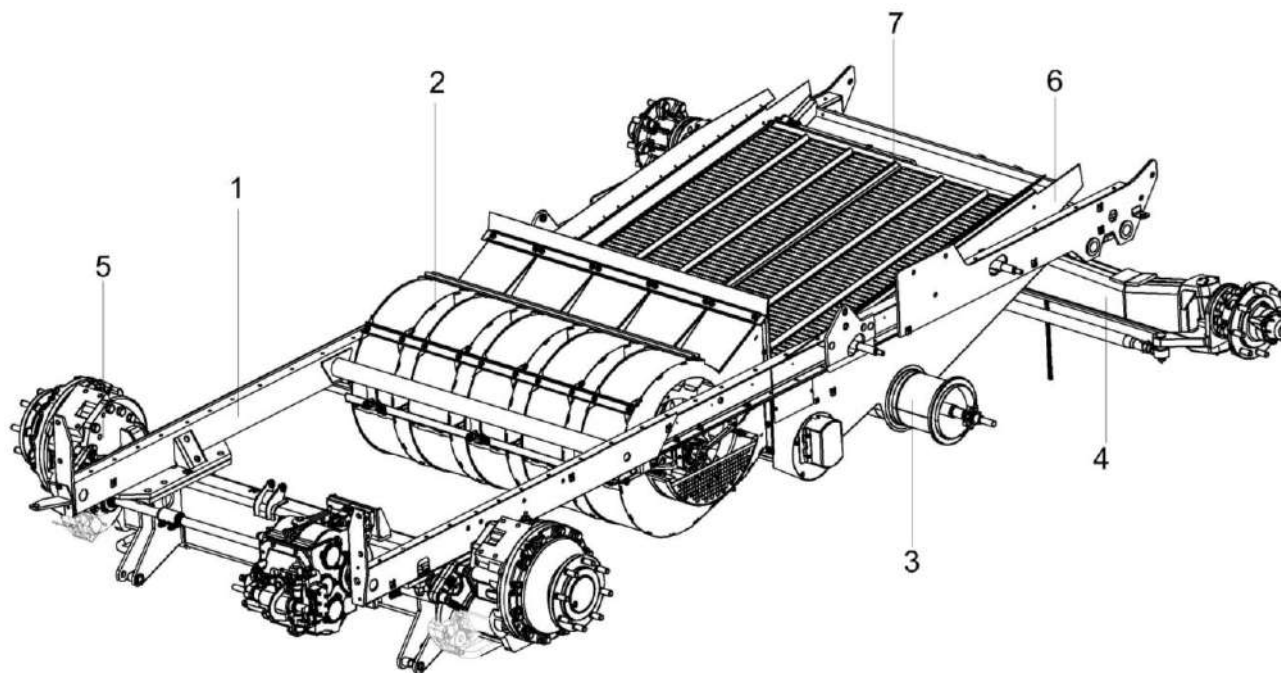

Рисунок 84 – Шасси КЗК-3219-0111000А (вид сбоку)

КЗК-3219-0100000 КДС (Версия 05)

№ рис	№ поз	Обозначение	Наименование	Куда входит	
				Обозначение	Кол. на 1 сб. ед.
<b>ШАССИ КЗК-3219-0111000А (вид сбоку) (рисунок 84)</b>					
<b>84</b>	1-43	КЗК-3219-0111000А	Шасси	КЗК-3219-0205000	1
	1	КЗК-3219-0111060А	Кронштейн	КЗК-3219-0111000А	2
	2	КЗК-3219-0111150	Пластина	КЗК-3219-0111000А	1
	3	КЗК-3219-0101000Б	Рама	КЗК-3219-0111000А	1
	4	КЗК-3219-0101180	Днище	КЗК-3219-0111000А	1
	5	КЗК-3219-0217500	Установка вентилятора	КЗК-3219-0111000А	1
	6	КЗК-3219-0218010А	Блок шнеков	КЗК-3219-0111000А	1
	7	КЗР 0240010В	Рама стана решетного	КЗК-3219-0111000А	1
	8	КЗР 0240020Б	Решето	КЗК-3219-0111000А	1
	9	КЗР 0240320-01	Гайка	КЗК-3219-0111000А	1
	10	КЗК-3219-0101425	Кронштейн	КЗК-3219-0111000А	1
	11	КЗК-3219-0101607	Палец	КЗК-3219-0111000А	1
	12	КЗК 0101613	Болт	КЗК-3219-0111000А	2
	13	КИС 0200409А	Шайба	КЗК-3219-0111000А	26
	14	КЗР 0201495	Пластина	КЗК-3219-0111000А	1
	15	КЗР 0202639В	Ось	КЗК-3219-0111000А	2
16	КЗР 0202639В-01	Ось	КЗК-3219-0111000А	2	

КЗК-3219-0100000 КДС (Версия 05)

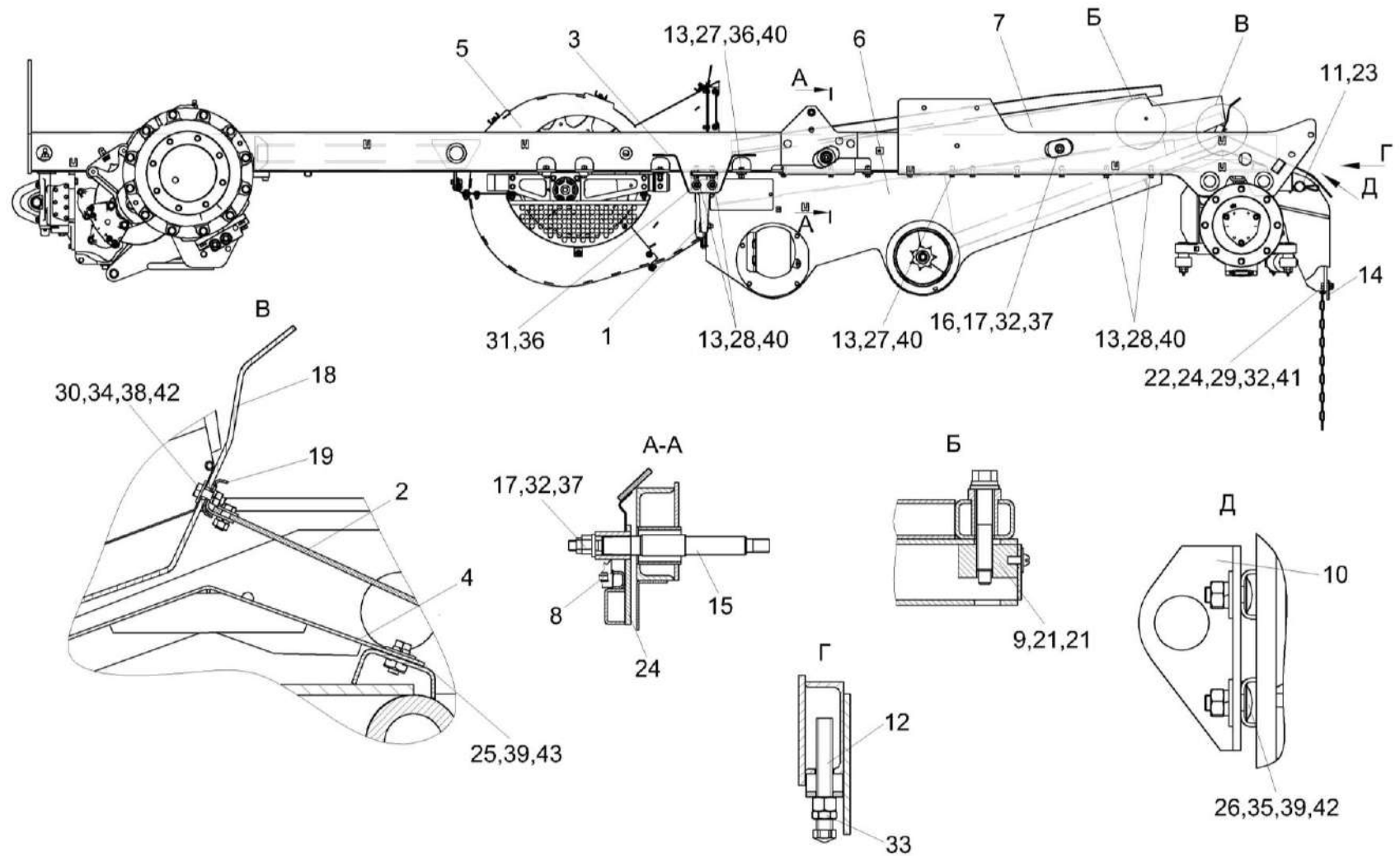
№ рис	№ поз	Обозначение	Наименование	Куда входит	
				Обозначение	Кол. на 1 сб. ед.
84	17	КЗР 0202674А	Шайба	КЗК-3219-0111000А	4
	18	КЗР 0240002А	Щиток	КЗК-3219-0111000А	1
	19	КЗР 0240405	Планка	КЗК-3219-0111000А	1
	20	КЗР 0240619	Болт	КЗК-3219-0111000А	2
	21	КСН 0101621-01	Шайба	КЗК-3219-0111000А	2
	22	УЭС 0107428	Ушко	КЗК-3219-0111000А	1
	23	ПЕА 2707224	Шплинт шкворня	КЗК-3219-0111000А	1
	24	ЦЕП 0004161	Цепь Цепь 4-5х35 L=570 мм (16 зв.)	КЗК-3219-0111000А	1
	25		Болт М8-6ех20 – 7796	КЗК-3219-0111000А	10
	26		Болт М8-6ех20 – 7802	КЗК-3219-0111000А	2
	27		Болт М12-6ех35 – 7796	КЗК-3219-0111000А	20
	28		Болт М12-6ех40 – 7796	КЗК-3219-0111000А	6
	29		Болт М16-6ех35 – 7796	КЗК-3219-0111000А	2
	30		Болт М6-6ех20 – 7798	КЗК-3219-0111000А	9
	31		Болт М12-6ех35 - 7802	КЗК-3219-0111000А	4
	32		Гайка М16х1,5-6G – 2526	КЗК-3219-0111000А	6
	33		Гайка М24х2-6G – 2526	КЗК-3219-0111000А	2
	34		Гайка М6-6G – 5915	КЗК-3219-0111000А	9

КЗК-3219-0100000 КДС (Версия 05)

№ рис	№ поз	Обозначение	Наименование	Куда входит	
				Обозначение	Кол. на 1 сб. ед.
84	35		Гайка М8-6G – 5915	КЗК-3219-0111000А	8
	36		Гайка М12-6G – 5915	КЗК-3219-0111000А	6
	37		Гайка М16х1,5-6G – 5915	КЗК-3219-0111000А	4
	38		Шайба 6Т 65Г – 6402	КЗК-3219-0111000А	9
	39		Шайба 8Т 65Г – 6402	КЗК-3219-0111000А	14
	40		Шайба 12Т 65Г – 6402	КЗК-3219-0111000А	30
	41		Шайба 16Т 65Г – 6402	КЗК-3219-0111000А	2
	42		Шайба С 6.01 – 6958	КЗК-3219-0111000А	15
	43		Шайба С 8.01 – 6958	КЗК-3219-0111000А	20



Рисунок 85 – Шасси КЗК-3219-0111000А (вид сверху)

КЗК-3219-0100000 КДС (Версия 05)

№ рис	№ поз	Обозначение	Наименование	Куда входит	
				Обозначение	Кол. на 1 сб. ед.
<b>ШАССИ КЗК-3219-0111000А (вид сверху) (рисунок 85)</b>					
<b>85</b>	1-30	КЗК-3219-0111000А	Шасси	КЗК-3219-0205000	1
	1	КЗК-3219-0111030	Палец	КЗК-3219-0111000А	1
	2	КЗК-3219-0109200	Мост управляемых колес	КЗК-3219-0111000А	1
	3	КЗК-3219-0111200 или КЗК-3219-0111300	Установка моста ведущего	КЗК-3219-0100000 КЗК-3219-0100000-01	1 1
	4	КЗР 0240320	Гайка	КЗК-3219-0111000А	1
	5	КЗК-1420-0111406	Кольцо	КЗК-3219-0111000А	1
	6	КЗК-1420-0111407	Шайба	КЗК-3219-0111000А	1
	7	КЗК-1420-0111605	Гайка	КЗК-3219-0111000А	1
	8	КИС 0200409А	Шайба	КЗК-3219-0111000А	26
	9	КЗР 0202639В	Ось	КЗК-3219-0111000А	2
	10	КЗР 0202639В-01	Ось	КЗК-3219-0111000А	2
	11	КЗР 0240619	Болт	КЗК-3219-0111000А	2
	12		Болт М8-6ех20 – 7796	КЗК-3219-0111000А	10
	13		Болт М8-6ех25 – 7796	КЗК-3219-0111000А	2
	14		Болт М12-6ех35 – 7796	КЗК-3219-0111000А	20
	15		Болт М14-6ех35 – 7796	КЗК-3219-0111000А	1
	16		Болт М6-6ех20 – 7798	КЗК-3219-0111000А	9

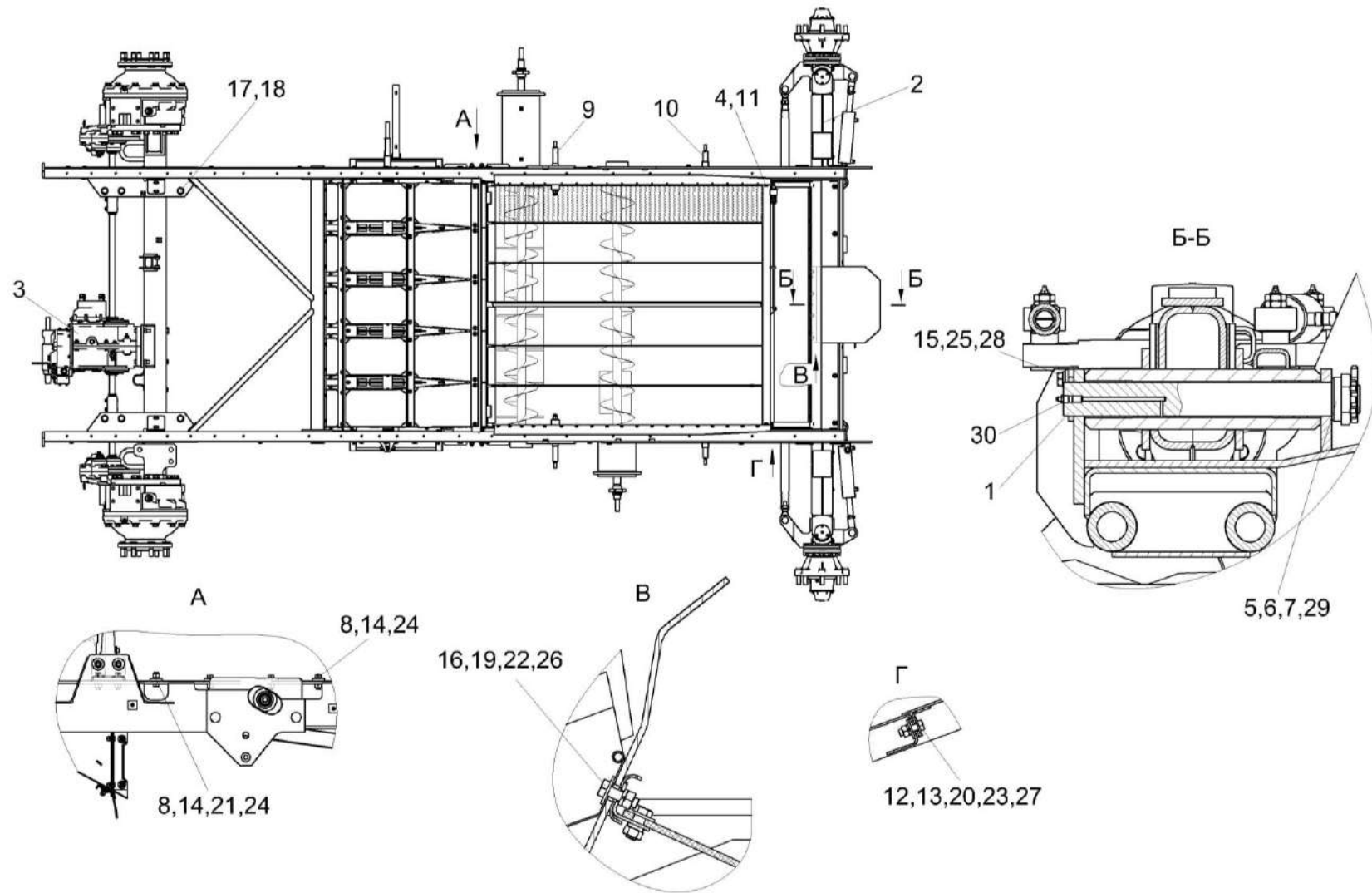

КЗК-3219-0100000 КДС (Версия 05)

№ рис	№ поз	Обозначение	Наименование	Куда входит	
				Обозначение	Кол. на 1 сб. ед.
85	17		Болт М24х2-6ех100 – 7798	КЗК-3219-0111000А	6
	18		Гайка М24х2-6G – 2526	КЗК-3219-0111000А	2
	19		Гайка М6-6G – 5915	КЗК-3219-0111000А	9
	20		Гайка М8-6G – 5915	КЗК-3219-0111000А	8
	21		Гайка М12-6G – 5915	КЗК-3219-0111000А	6
	22		Шайба 6Т 65Г – 6402	КЗК-3219-0111000А	9
	23		Шайба 8Т 65Г – 6402	КЗК-3219-0111000А	14
	24		Шайба 12Т 65Г – 6402	КЗК-3219-0111000А	30
	25		Шайба 14Т 65Г – 6402	КЗК-3219-0111000А	1
	26		Шайба С 6.01 – 6958	КЗК-3219-0111000А	15
	27		Шайба С 8.01 – 6958	КЗК-3219-0111000А	20
	28		Шайба С.14х4.01 – 11371	КЗК-3219-0111000А	1
	29		Шплинт 6,3х80 – 397	КЗК-3219-0111000А	1
	30		Масленка 1.2.Ц6 – 19853	КЗК-3219-0111000А	1



Рисунок 86 – Установка вентилятора КЗК-3219-0217500

КЗК-3219-0100000 КДС (Версия 05)

№ рис	№ поз	Обозначение	Наименование	Куда входит	
				Обозначение	Кол. на 1 сб. ед.
<b>УСТАНОВКА ВЕНТИЛЯТОРА КЗК-3219-0217500 (рисунок 86)</b>					
<b>86</b>	1-26	КЗК-3219-0217500	Установка вентилятора	КЗК-3219-0111000А	1
	1	КЗК-3219-0217000	Вентилятор	КЗК-3219-0217500	1
	2	КЗК-3219-0217310	Кронштейн	КЗК-3219-0217500	1
	3	КЗК-3219-0217310-01	Кронштейн	КЗК-3219-0217500	1
	4	КЗР 0217040	Пластина	КЗК-3219-0217500	2
	5	КЗК-3219-0217005	Уплотнение	КЗК-3219-0217500	2
	6	КЗК-3219-0217006	Уплотнение	КЗК-3219-0217500	3
	7	КЗК-3219-0217007	Уплотнение	КЗК-3219-0217500	2
	8	КЗК-10-0102493-01	Шайба	КЗК-3219-0217500	17
	9	КЗР 0119442	Шайба	КЗК-3219-0217500	4
	10	УЭС 0100601	Болт	КЗК-3219-0217500	4
	11	УЭС 0100602	Гайка	КЗК-3219-0217500	4
	12	УЭС 0100607	Шайба	КЗК-3219-0217500	4
	13	МКС 0200405-01	Шайба	КЗК-3219-0217500	8
	14	УЭС-7-0400405	Шайба	КЗК-3219-0217500	4
	15		Болт М8-6х30 - 7796	КЗК-3219-0217500	6
	16		Болт М10-6х16 - 7796	КЗК-3219-0217500	4

КЗК-3219-0100000 ҚДС (Версия 05)

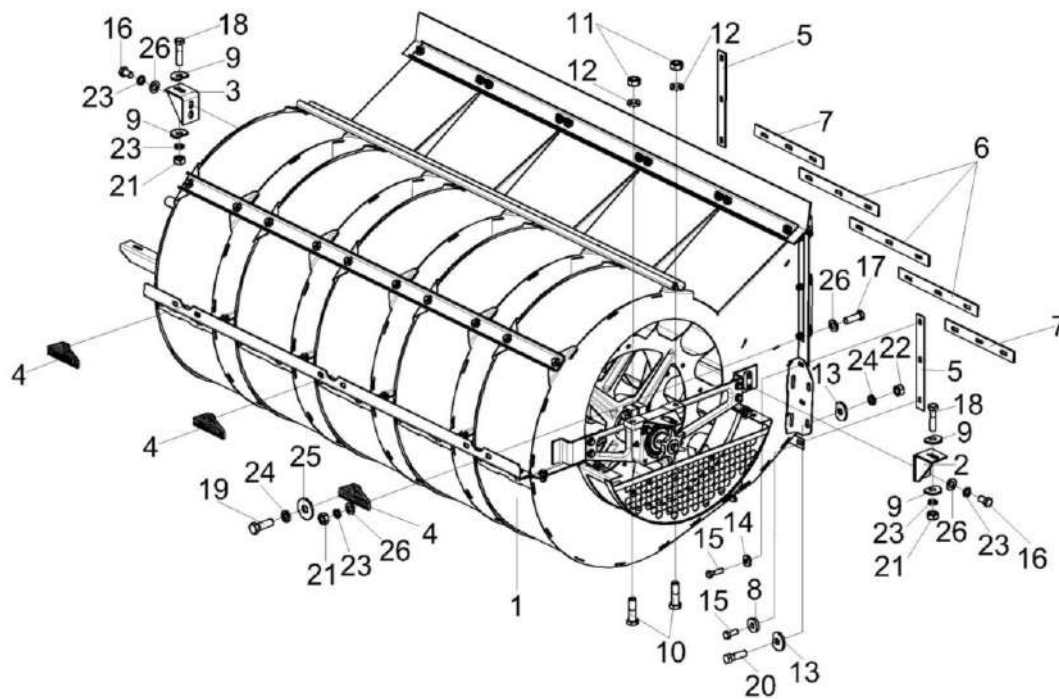
№ рис	№ поз	Обозначение	Наименование	Куда входит	
				Обозначение	Кол. на 1 сб. ед.
86	17		Болт М8-6ех25 - 7796	КЗК-3219-0217500	15
	18		Болт М10-6ех40 - 7796	КЗК-3219-0217500	2
	19		Болт М12-6ех35 - 7796	КЗК-3219-0217500	2
	20		Болт М12-6ех40 – 7796	КЗК-3219-0217500	4
	21		Гайка М10-6G - 5915	КЗК-3219-0217500	6
	22		Гайка М12-6G – 5915	КЗК-3219-0217500	4
	23		Шайба 10Т 65Г - 6402	КЗК-3219-0217500	10
	24		Шайба 12Т 65Г - 6402	КЗК-3219-0217500	6
	25		Шайба С 12.01 - 6958	КЗК-3219-0217500	2
	26		Шайба С.10.01 - 6958	КЗК-3219-0217500	14

КЗК-3219-0100000 КДС (Версия 05)



Рисунок 87 – Вентилятор КЗК-3219-0217000 (лист 1)

КЗК-3219-0100000 ҚДС (Версия 05)

№ рис	№ поз	Обозначение	Наименование	Куда входит	
				Обозначение	Кол. на 1 сб. ед.
<b>ВЕНТИЛЯТОР КЗК-3219-0217000 (лист 1) (рисунок 87)</b>					
<b>87</b>	1-14	КЗК-3219-0217000	Вентилятор	КЗК-3219-0217500	1
	1	КЗК-3219-0217020А	Крылач	КЗК-3219-0217000	1
	2	КЗК-3219-0217100	Кожух	КЗК-3219-0217000	1
	3	КЗК-3219-0217150	Поддон	КЗК-3219-0217000	3
	4	КЗК-3219-0217160	Поддон	КЗК-3219-0217000	1
	5	КЗК-3219-0217160-01	Поддон	КЗК-3219-0217000	1
	6	КЗК-3219-0217350	Защита	КЗК-3219-0217000	4
	7	КЗК-3219-0217412	Уголок	КЗК-3219-0217000	1
	8	УЭС-7-0400405	Шайба	КЗК-3219-0217000	75
	9		Болт М8-6еХ20 - 7796	КЗК-3219-0217000	4
	10		Болт М8-6еХ25 - 7796	КЗК-3219-0217000	39
	11		Гайка М8-6G - 5915	КЗК-3219-0217000	71
	12		Шайба 8Т 65Г - 6402	КЗК-3219-0217000	71
	13		Шайба С 8.01 - 6958	КЗК-3219-0217000	53
	14		Гайка М8-8 DIN 6923	КЗК-3219-0217000	4

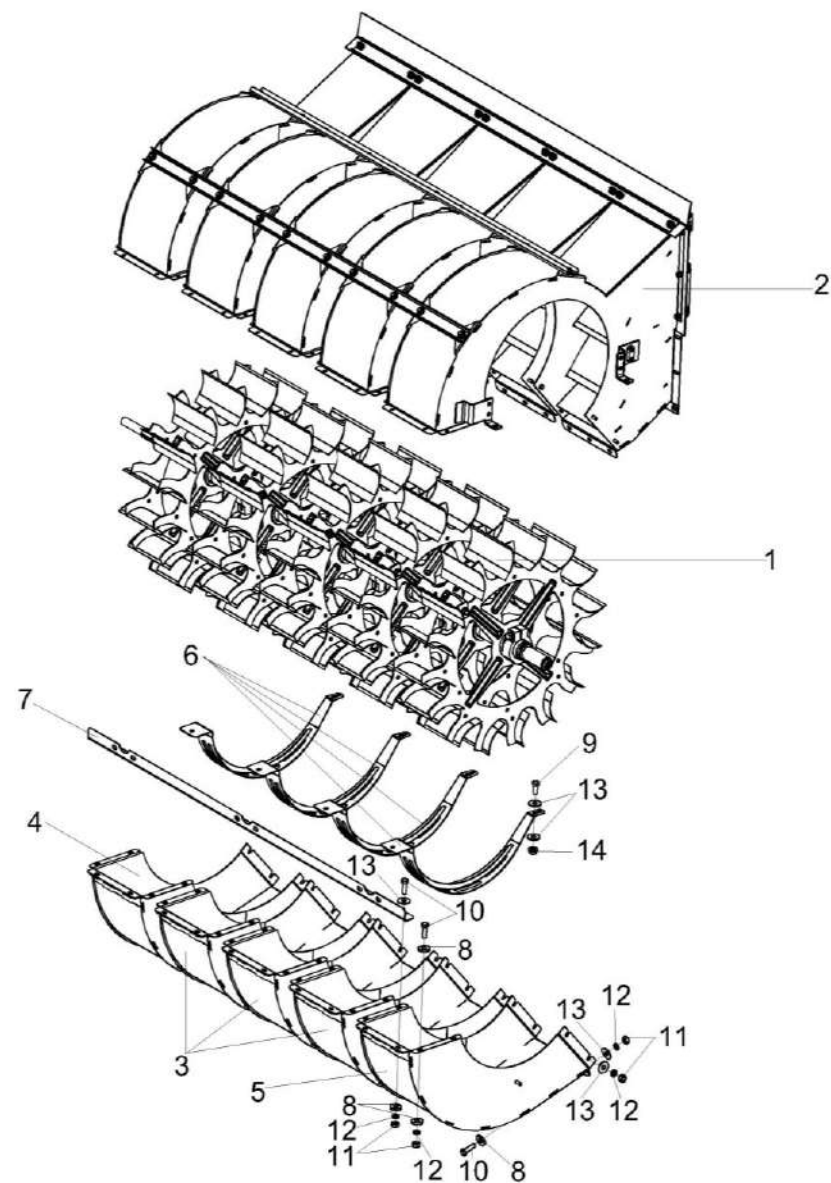

Рисунок 88 – Вентилятор КЗК-3219-0217000 (лист 2)

КЗК-3219-0100000 КДС (Версия 05)

№ рис	№ поз	Обозначение	Наименование	Куда входит	
				Обозначение	Кол. на 1 сб. ед.
<b>ВЕНТИЛЯТОР КЗК-3219-0217000 (лист 2) (рисунок 88)</b>					
<b>88</b>	1-25	КЗК-3219-0217000	Вентилятор	КЗК-3219-0217500	1
	1	КЗК-3219-0217020А	Крылач	КЗК-3219-0217000	1
	2	КЗК-10-0217260А	Щиток	КЗК-3219-0217000	1
	3	КЗР 0217260А	Щиток	КЗК-3219-0217000	1
	4	КЗК-10-0217209	Корпус	КЗК-3219-0217000	1
	5	КЗК-10-0217209Б-01	Корпус	КЗК-3219-0217000	1
	6	КЗР 0217446	Кронштейн	КЗК-3219-0217000	1
	7	КЗР 0217446-01	Кронштейн	КЗК-3219-0217000	1
	8	КЗР 0217452А	Кронштейн	КЗК-3219-0217000	1
	9	КЗР 0217604	Звездочка	КЗК-3219-0217000	1
	10	КЗК-10-0217190	Втулка	КЗК-3219-0217000	1
	11		Болт М8-6ех25 - 7796	КЗК-3219-0217000	39
	12		Болт М10-6ех16 - 7796	КЗК-3219-0217000	2
	13		Болт М10-6ех25 - 7796	КЗК-3219-0217000	16
	14		Болт М12-6ех30 - 7796	КЗК-3219-0217000	1
	15		Гайка М8-6G - 5915	КЗК-3219-0217000	71
	16		Гайка М10-6G - 5915	КЗК-3219-0217000	8

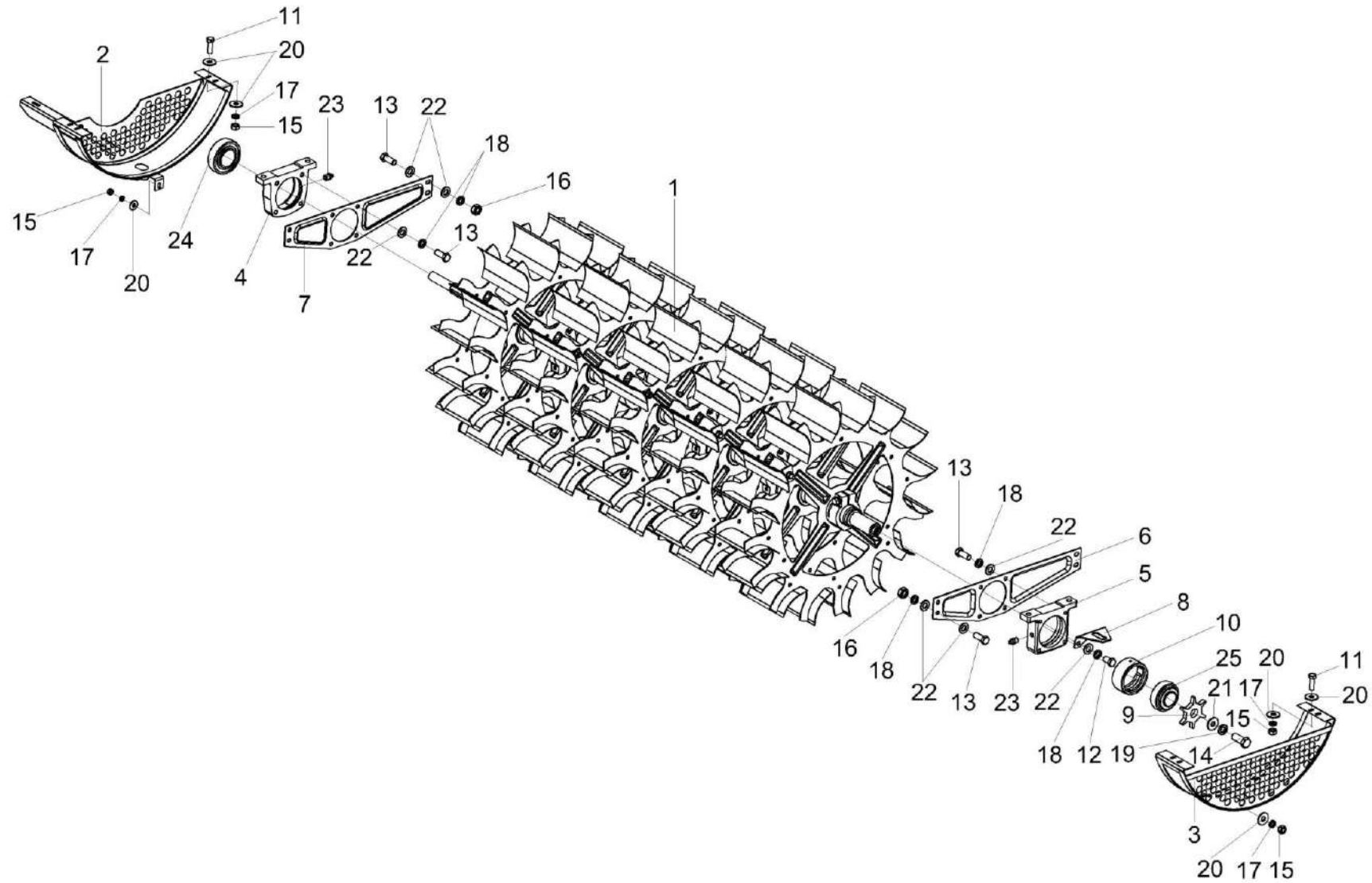

КЗК-3219-0100000 КДС (Версия 05)

№ рис	№ поз	Обозначение	Наименование	Куда входит	
				Обозначение	Кол. на 1 сб. ед.
88	17		Шайба 8Т 65Г - 6402	КЗК-3219-0217000	71
	18		Шайба 10Т 65Г - 6402	КЗК-3219-0217000	18
	19		Шайба 12Т 65Г - 6402	КЗК-3219-0217000	1
	20		Шайба С 8.01 - 6958	КЗК-3219-0217000	53
	21		Шайба С 12.01 - 6958	КЗК-3219-0217000	1
	22		Шайба С.10.01 - 11371	КЗК-3219-0217000	26
	23		Масленка 1.2.Ц6 - 19853	КЗК-3219-0217000	1
	24		Подшипник 680210А2НК7С17 или Подшипник 1680210АЕНК10Т2С17 или Подшипник УН 211/50 2S.T	КЗК-3219-0217000	1
	25		Подшипник 1580209ЕК10Т2С17	КЗК-3219-0217000	1



Рисунок 89 – Крылач КЗК-3219-0217020А

КЗК-3219-0100000 КДС (Версия 05)

№ рис	№ поз	Обозначение	Наименование	Куда входит	
				Обозначение	Кол. на 1 сб. ед.
<b>КРЫЛАЧ КЗК-3219-0217020А (рисунок 89)</b>					
<b>89</b>	1-13	КЗК-3219-0217020А	Крылач	КЗК-3219-0217000	1
	1	КЗК-3219-0217050	Крылач	КЗК-3219-0217020А	5
	2	КЗК-3219-0217060А	Вал	КЗК-3219-0217020А	1
	3	КЗР 0202608Б	Болт	КЗК-3219-0217020А	10
	4	КИС 0150533А-03	Грузик балансировочный	КЗК-3219-0217020А	5 наиб.кол.
	5	КИС 0150533А-04	Грузик балансировочный	КЗК-3219-0217020А	5 наиб.кол.
	6	КИС 0150533А-05	Грузик балансировочный	КЗК-3219-0217020А	5 наиб.кол.
	7	КИС 0150533А-06	Грузик балансировочный	КЗК-3219-0217020А	5 наиб.кол.
	8	УЭС 0100607	Шайба	КЗК-3219-0217020А	10
	9		Болт М10-6еХ20 - 7796	КЗК-3219-0217020А	10 наиб.кол.
	10		Болт М10-6еХ30 - 7796	КЗК-3219-0217020А	10 наиб.кол.
	11		Гайка М10-6G - 5915	КЗК-3219-0217020А	20 наиб.кол.
	12		Шайба С.10.01 - 11371	КЗК-3219-0217020А	20 наиб.кол.
13		Шпонка 16Х10Х70 - 23360	КЗК-3219-0217020А	5	

КЗК-3219-0100000 КДС (Версия 05)

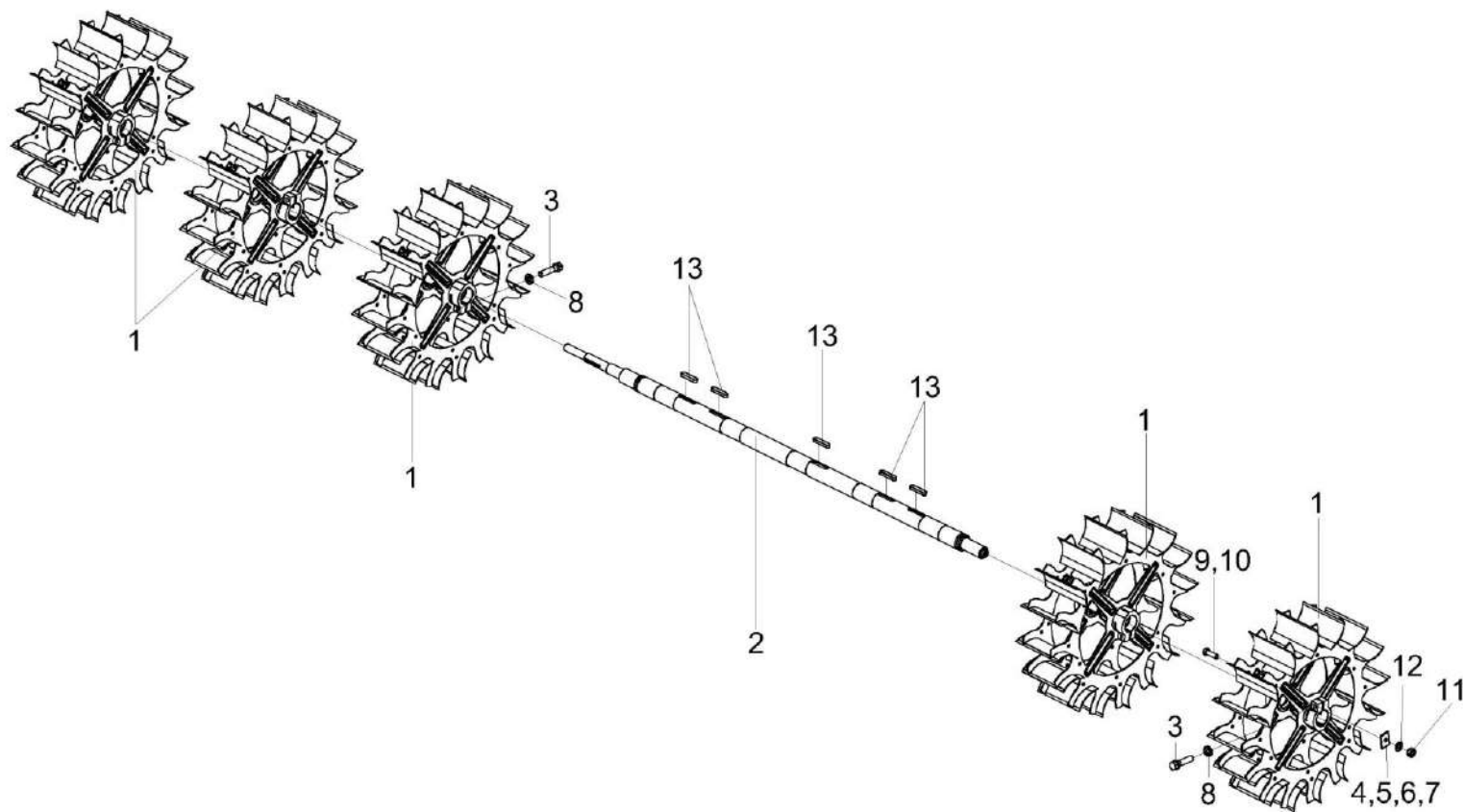

Рисунок 90 – Кожух КЗК-3219-0217100

КЗК-3219-0100000 КДС (Версия 05)

№ рис	№ поз	Обозначение	Наименование	Куда входит	
				Обозначение	Кол. на 1 сб. ед.
<b>КОЖУХ КЗК-3219-0217100 (рисунок 90)</b>					
<b>90</b>	1-20	КЗК-3219-0217100	Кожух	КЗК-3219-0217000	1
	1	КЗК-3219-0217110	Кожух	КЗК-3219-0217100	2
	2	КЗК-3219-0217110-01	Кожух	КЗК-3219-0217100	1
	3	КЗК-3219-0217120	Кожух	КЗК-3219-0217100	1
	4	КЗК-3219-0217120-01	Кожух	КЗК-3219-0217100	1
	5	КЗК-3219-0217001	Уплотнение	КЗК-3219-0217100	1
	6	КЗК-3219-0217002	Уплотнение	КЗК-3219-0217100	2
	7	КЗК-3219-0217408	Швеллер	КЗК-3219-0217100	1
	8	КЗК-3219-0217414	Швеллер	КЗК-3219-0217100	1
	9	КЗК-3219-0217418	Уголок	КЗК-3219-0217100	1
	10	КЗК-3219-0217455	Уголок	КЗК-3219-0217100	1
	11	КЗК-3219-0217455-01	Уголок	КЗК-3219-0217100	1
	12	КЗК-3219-0217456	Пластина	КЗК-3219-0217100	2
	13	КЗК-3219-0217482	Жесткость	КЗК-3219-0217100	1
	14	УЭС-7-0400405	Шайба	КЗК-3219-0217100	30
	15		Болт М8-6еХ20 - 7796	КЗК-3219-0217100	52
	16		Болт М8-6еХ30 - 7802	КЗК-3219-0217100	10
	17		Гайка М8-6G - 5915	КЗК-3219-0217100	42
	18		Шайба 8Т 65Г - 6402	КЗК-3219-0217100	62
	19		Шайба С 8.01 - 6958	КЗК-3219-0217100	52
	20		Шайба С.8.01 - 11371	КЗК-3219-0217100	6

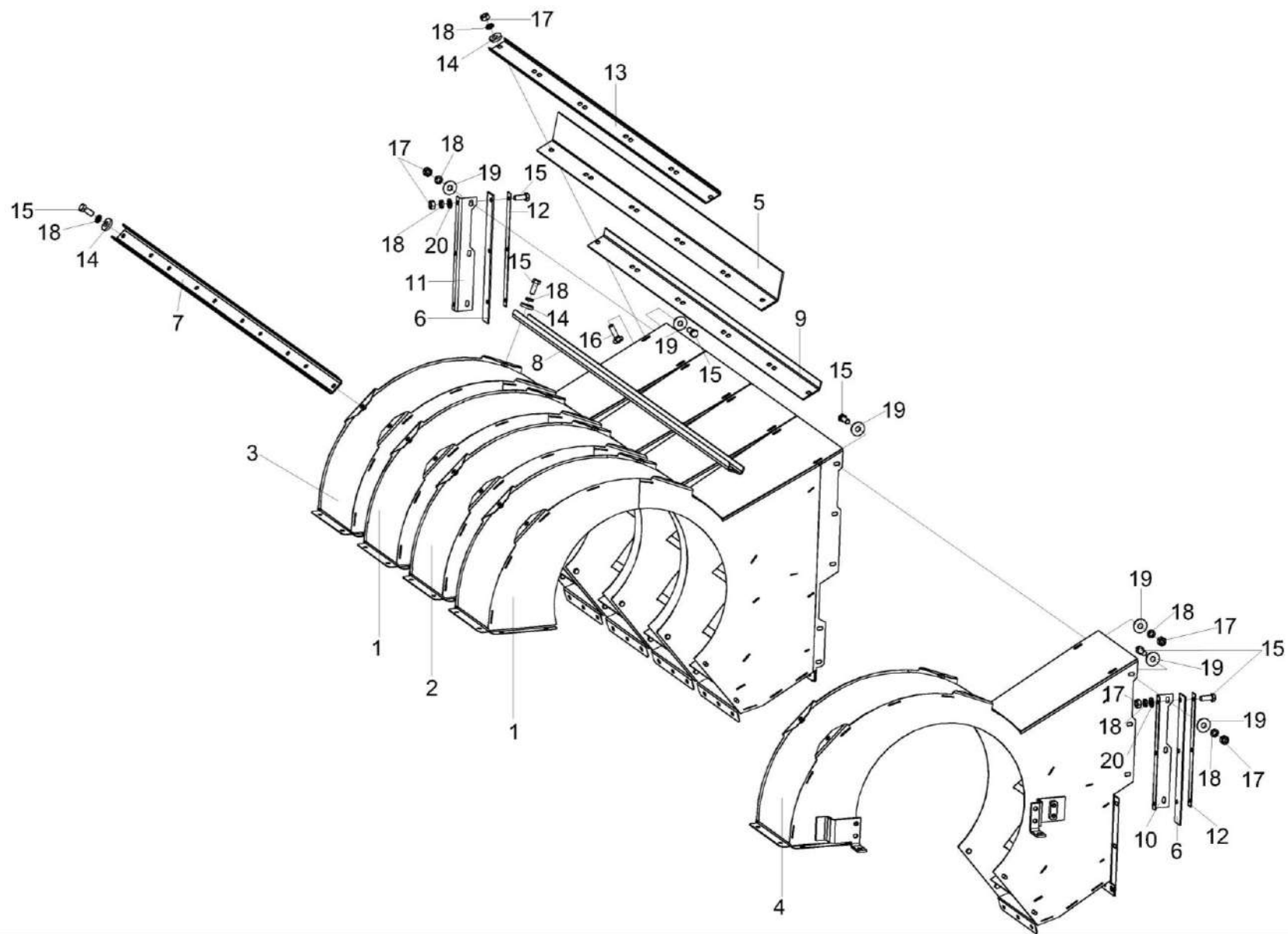

Рисунок 91 – Блок шнеков КЗК-3219-0218010А (лист 1)

№ рис	№ поз	Обозначение	Наименование	Куда входит	
				Обозначение	Кол. на 1 сб. ед.

**БЛОК ШНЕКОВ КЗК-3219-0218010А (лист 1) (рисунок 91)**

<b>91</b>	1-3	КЗК-3219-0218010А	Блок шнеков	КЗК-3219-0111000А	1
	1	КЗК-3219-0218030	Поддон	КЗК-3219-0218010А	1
	2	КЗК-10-0218020А	Шнек колосовой	КЗК-3219-0218010А	1
	3	КЗК-10-0218070А	Шнек зерновой	КЗК-3219-0218010А	1

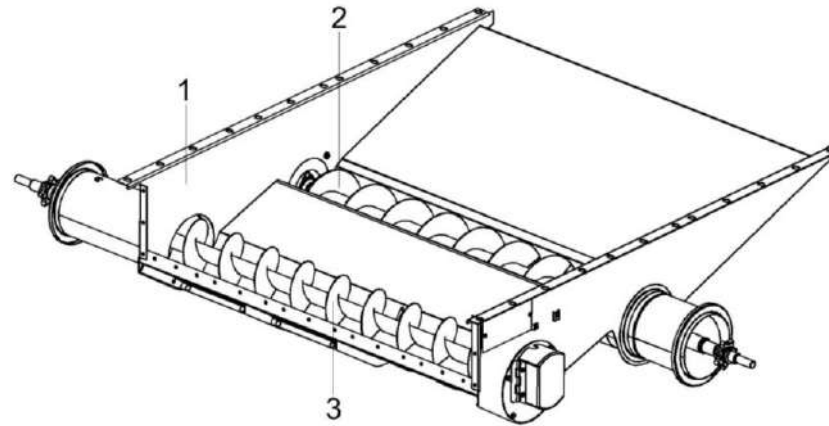

Рисунок 92 – Блок шнеков КЗК-3219-0218010А (лист 2)

КЗК-3219-0100000 КДС (Версия 05)

№ рис	№ поз	Обозначение	Наименование	Куда входит	
				Обозначение	Кол. на 1 сб. ед.
<b>БЛОК ШНЕКОВ КЗК-3219-0218010А (лист 2) (рисунок 92)</b>					
<b>92</b>	1-28	КЗК-3219-0218010А	Блок шнеков	КЗК-3219-0111000А	1
	1	КЗК-3219-0218030	Поддон	КЗК-3219-0218010А	1
	2	КЗК-10-0218070А	Шнек зерновой	КЗК-3219-0218010А	1
	3	КЗР 0218180	Опора левая	КЗК-3219-0218010А	1
	4	КИС 0120400	Гайка	КЗК-3219-0218010А	2
	5	КЗК-10-0214607	Кольцо	КЗК-3219-0218010А	2
	6	КЗК-10-0218611	Звездочка	КЗК-3219-0218010А	2
	7	КЗР 0218001Б	Крышка	КЗК-3219-0218010А	2
	8	КЗР 0218415Б	Крышка	КЗК-3219-0218010А	2
	9	КЗР 0218446Б	Шайба	КЗК-3219-0218010А	2
	10	КЗР 0217604-01	Звездочка	КЗК-3219-0218010А	2
	11	КЗР 0101105	Корпус подшипника	КЗК-3219-0218010А	2
	12	ПДВ 0123607	Винт	КЗК-3219-0218010А	2
	13		Болт М10-6еХ20 - 7796	КЗК-3219-0218010А	4
	14		Болт М10-6еХ25 – 7796	КЗК-3219-0218010А	4
	15		Болт М6-6еХ14 - 7798	КЗК-3219-0218010А	9
	16		Болт М6-6еХ25 - 7798	КЗК-3219-0218010А	2

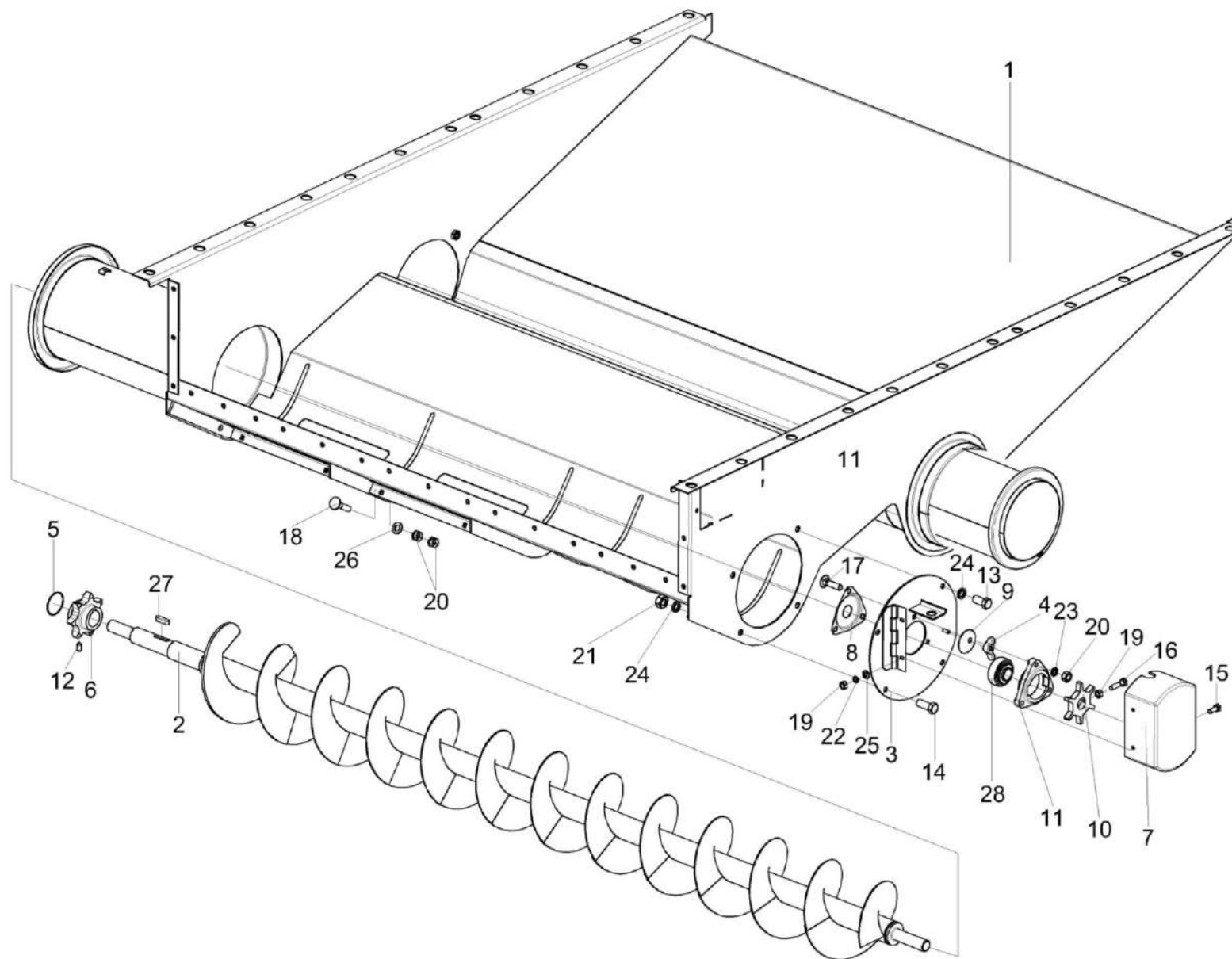

КЗК-3219-0100000 КДС (Версия 05)

№ рис	№ поз	Обозначение	Наименование	Куда входит	
				Обозначение	Кол. на 1 сб. ед.
92	17		Болт М8-6еХ30 - 7802	КЗК-3219-0218010А	6
	18		Болт М8-6еХ35 - 7802	КЗК-3219-0218010А	8
	19		Гайка М6-6G - 5915	КЗК-3219-0218010А	6
	20		Гайка М8-6G - 5915	КЗК-3219-0218010А	22
	21		Гайка М10-6G - 5915	КЗК-3219-0218010А	4
	22		Шайба 6Т 65Г - 6402	КЗК-3219-0218010А	4
	23		Шайба 8Т 65Г - 6402	КЗК-3219-0218010А	6
	24		Шайба 10Т 65Г - 6402	КЗК-3219-0218010А	8
	25		Шайба С.6.01 - 11371	КЗК-3219-0218010А	4
	26		Шайба С.8.01 - 11371	КЗК-3219-0218010А	8
	27		Шпонка 10Х8Х40 - 23360	КЗК-3219-0218010А	2
	28		Подшипник 1680205С17	КЗК-3219-0218010А	2



Рисунок 93 – Блок шнеков КЗК-3219-0218010А (лист 3)

КЗК-3219-0100000 КДС (Версия 05)

№ рис	№ поз	Обозначение	Наименование	Куда входит	
				Обозначение	Кол. на 1 сб. ед.
<b>БЛОК ШНЕКОВ КЗК-3219-0218010А (лист 3) (рисунок 93)</b>					
<b>93</b>	1-25	КЗК-3219-0218010А	Блок шнеков	КЗК-3219-0111000А	1
	1	КЗК-10-0218020А	Шнек колосовой	КЗК-3219-0218010А	1
	2	КЗР 0218110Б	Опора правая	КЗК-3219-0218010А	1
	3	КИС 0120400	Гайка	КЗК-3219-0218010А	2
	4	КЗК-10-0214607	Кольцо	КЗК-3219-0218010А	2
	5	КЗК-10-0218611	Звездочка	КЗК-3219-0218010А	2
	6	КЗР 0218001Б	Крышка	КЗК-3219-0218010А	2
	7	КЗР 0218415Б	Крышка	КЗК-3219-0218010А	2
	8	КЗР 0218446Б	Шайба	КЗК-3219-0218010А	2
	9	КЗР 0217604-01	Звездочка	КЗК-3219-0218010А	2
	10	КЗР 0101105	Корпус подшипника	КЗК-3219-0218010А	2
	11	ПДВ 0123607	Винт	КЗК-3219-0218010А	2
	12		Болт М10-6еХ20 - 7796	КЗК-3219-0218010А	4
	13		Болт М10-6еХ25 – 7796	КЗК-3219-0218010А	4
	14		Болт М6-6еХ14 - 7798	КЗК-3219-0218010А	9
	15		Болт М6-6еХ25 - 7798	КЗК-3219-0218010А	2
	16		Болт М8-6еХ30 - 7802	КЗК-3219-0218010А	6

КЗК-3219-0100000 КДС (Версия 05)

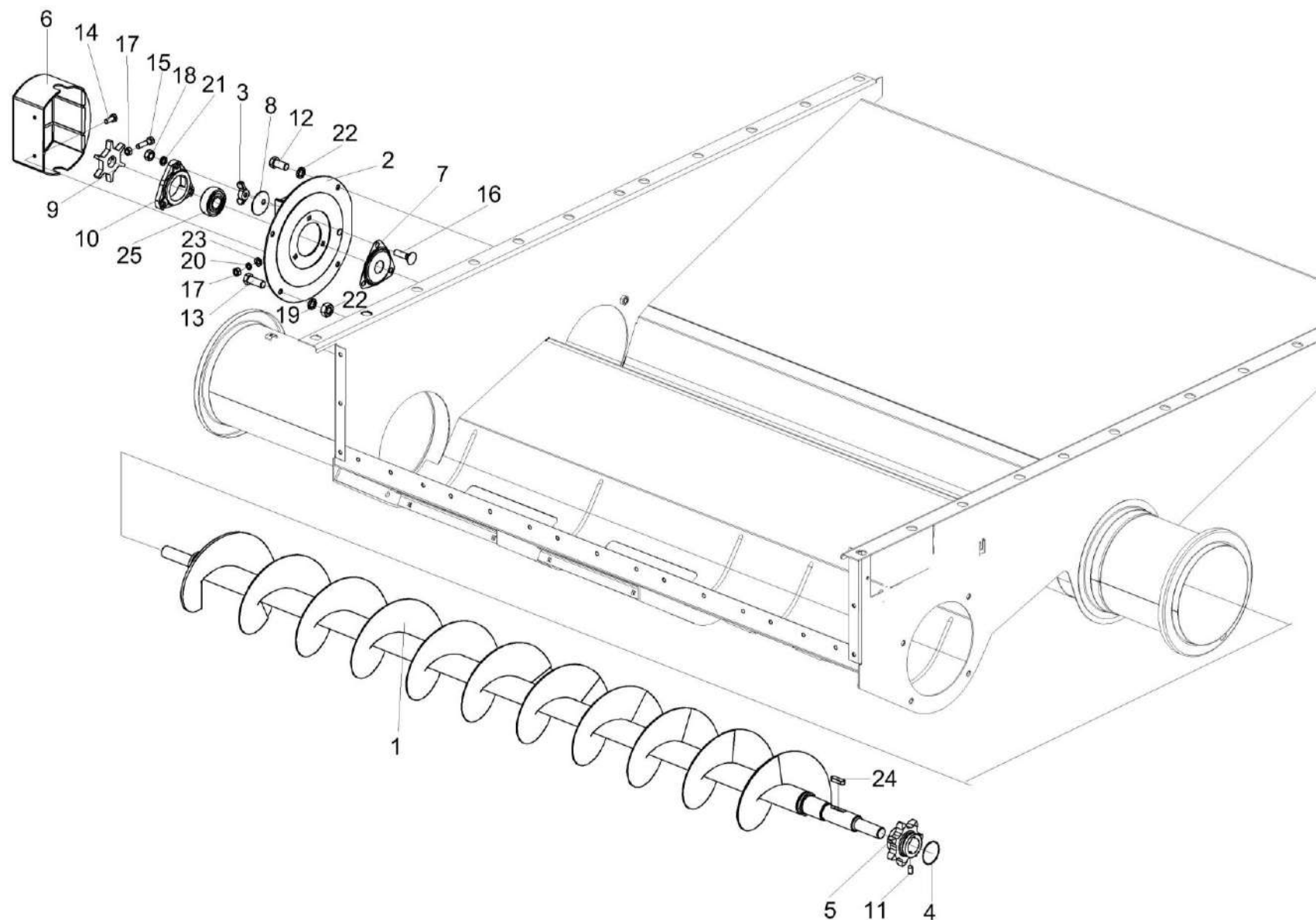
№ рис	№ поз	Обозначение	Наименование	Куда входит	
				Обозначение	Кол. на 1 сб. ед.
93	17		Гайка М6-6G - 5915	КЗК-3219-0218010А	6
	18		Гайка М8-6G - 5915	КЗК-3219-0218010А	22
	19		Гайка М10-6G - 5915	КЗК-3219-0218010А	4
	20		Шайба 6Т 65Г - 6402	КЗК-3219-0218010А	4
	21		Шайба 8Т 65Г - 6402	КЗК-3219-0218010А	6
	22		Шайба 10Т 65Г - 6402	КЗК-3219-0218010А	8
	23		Шайба С.6.01 - 11371	КЗК-3219-0218010А	4
	24		Шпонка 10Х8Х40 - 23360	КЗК-3219-0218010А	2
	25		Подшипник 1680205С17	КЗК-3219-0218010А	2



Рисунок 94 – Мост управляемых колёс КЗК-3219-0109200 (лист 1)

КЗК-3219-0100000 КДС (Версия 05)

№ рис	№ поз	Обозначение	Наименование	Куда входит	
				Обозначение	Кол. на 1 сб. ед.
<b>МОСТ УПРАВЛЯЕМЫХ КОЛЕС КЗК-3219-0109200 (лист 1) (рисунок 94)</b>					
<b>94</b>	1-30	КЗК-3219-0109200	Мост управляемых колес	КЗК-3219-0111000А	1
	1	КЗК-3219-0109210	Балка	КЗК-3219-0109200	1
	2	КЗК-10-0109450	Кулак поворотный	КЗК-3219-0109200	1
	3	КЗК-10-0109450-01	Кулак поворотный	КЗК-3219-0109200	1
	4	УЭС 0109001-01	Крышка	КЗК-3219-0109200	2
	5	КЗК-10-0109101	Ступица	КЗК-3219-0109200	2
	6	КЗК-10-0109422	Крышка	КЗК-3219-0109200	2
	7	КЗК-10-0109617	Кольцо	КЗК-3219-0109200	2
	8	КЗК-10-0109612	Болт	КЗК-3219-0109200	16
	9	КЗК-10-0109619А	Клин	КЗК-3219-0109200	2
	10	КЗК-10-0109623	Ось	КЗК-3219-0109200	2
	11	КЗК-10-0109812	Шкворень	КЗК-3219-0109200	2
	12	КЗК-10-1-0109404	Крышка	КЗК-3219-0109200	2
	13	КЗК-2124-0109001	Прокладка	КЗК-3219-0109200	2
	14	КСН-2-0104432	Шайба	КЗК-3219-0109200	20
	15	РСМ 10.02.02.417	Шайба	КЗК-3219-0109200	2
	16	РСМ 10.02.02.632Б	Втулка	КЗК-3219-0109200	2

КЗК-3219-0100000 КДС (Версия 05)

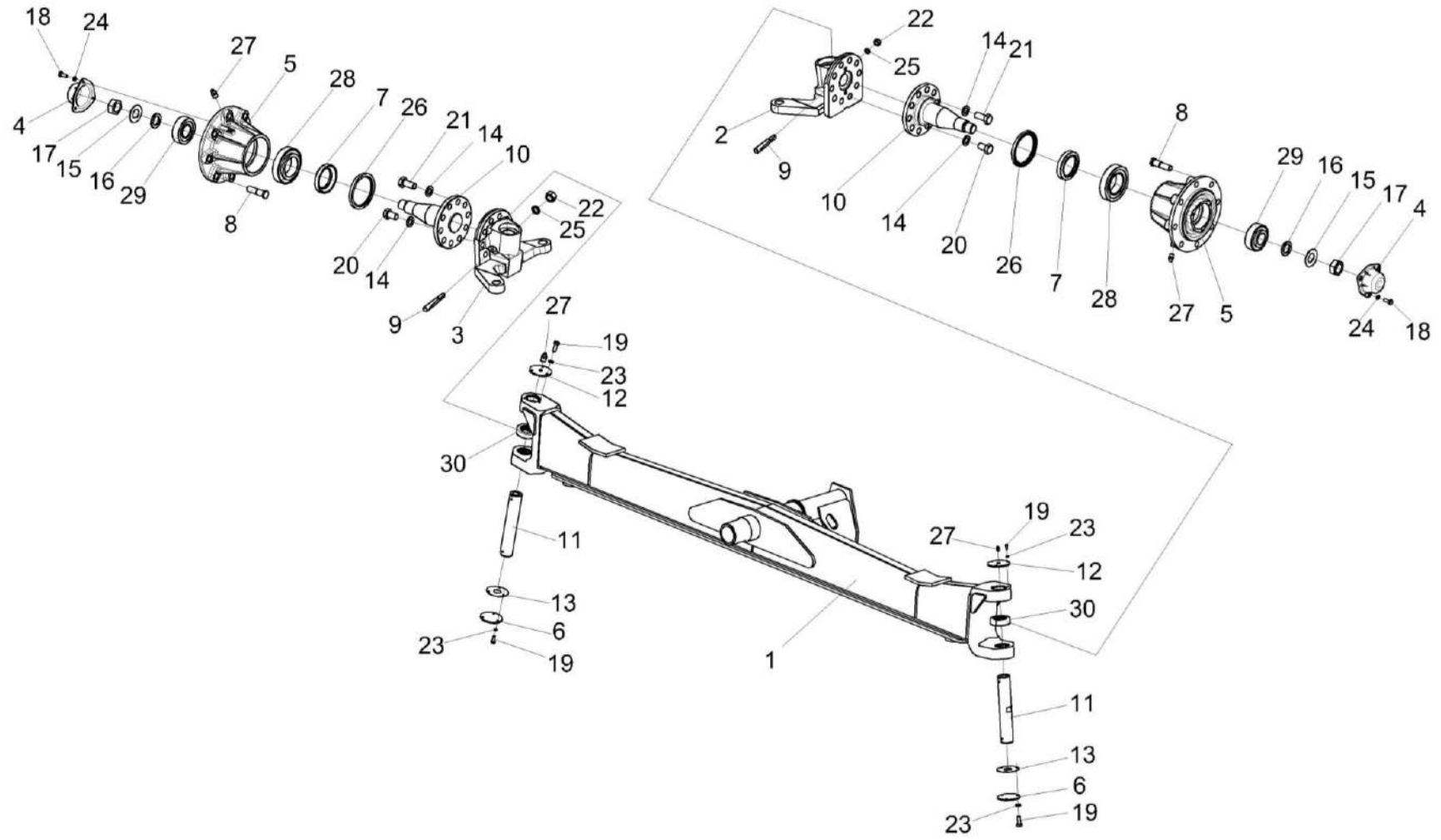
№ рис	№ поз	Обозначение	Наименование	Куда входит	
				Обозначение	Кол. на 1 сб. ед.
94	17	PCM 10.02.02.634A	Гайка	КЗК-3219-0109200	2
	18		Болт М8-6ех20 – 7796	КЗК-3219-0109200	6
	19		Болт М6-6ех16 – 7798	КЗК-3219-0109200	12
	20		Болт М24х2-6ех40 – 7798	КЗК-3219-0109200	4
	21		Болт М24х2-6ех55 – 7798	КЗК-3219-0109200	16
	22		Гайка М16-6G – 5915	КЗК-3219-0109200	2
	23		Шайба 6Т 65Г – 6402	КЗК-3219-0109200	12
	24		Шайба 8Т 65Г – 6402	КЗК-3219-0109200	6
	25		Шайба 16Т 65Г – 6402	КЗК-3219-0109200	2
	26		Манжета 2.2-120х150-1 – 8752	КЗК-3219-0109200	2
	27		Масленка 1.2 – 19853	КЗК-3219-0109200	10
	28		Подшипник 7517А – 27365	КЗК-3219-0109200	2
	29		Подшипник 7610А – 27365	КЗК-3219-0109200	2
	30		Подшипник 129710Е	КЗК-3219-0109200	2



Рисунок 95 – Мост управляемых колёс КЗК-3219-0109200 (лист 2)



КЗК-3219-0100000 КДС (Версия 05)

№ рис	№ поз	Обозначение	Наименование	Куда входит	
				Обозначение	Кол. на 1 сб. ед.
<b>МОСТ УПРАВЛЯЕМЫХ КОЛЕС КЗК-3219-0109200 (лист 2) (рисунок 95)</b>					
<b>95</b>	1-18	КЗК-3219-0109200	Мост управляемых колес	КЗК-3219-0111000А	1
	5-9,12, 13,16,18	КЗК-10-0109320	Тяга рулевая	КЗК-3219-0109200	1
	9,12,16,18	УЭС-7-0109070	Шарнир	КЗК-10-0109320	1
	9,13,16,18	УЭС-7-0109070-01	Шарнир	КЗК-10-0109320	1
	1	КЗК-3219-0109210	Балка	КЗК-3219-0109200	1
	2	КЗК-10-0109450	Кулак поворотный	КЗК-3219-0109200	1
	3	КЗК-10-0109450-01	Кулак поворотный	КЗК-3219-0109200	1
	4	УЭС-7-0109200	Гидроцилиндр	КЗК-3219-0109200	2
	5	КЗК-10-0109414	Шайба	КЗК-10-0109320	2
	6	КЗК-10-0109621	Гайка	КЗК-10-0109320	1
	7	КЗК-10-0109621-01	Гайка	КЗК-10-0109320	1
	8	КЗК-10-0109811	Труба	КЗК-10-0109320	1
9	РСМ 10.02.02.007А	Кольцо	УЭС-7-0109070 УЭС-7-0109070-01	2 2	
10	КВК 0109637	Ось	КЗК-3219-0109200	6	
11	РСМ 10.02.02.806А	Втулка	КЗК-3219-0109200	6	
12	УЭС-7-0109613	Корпус шарнира	УЭС-7-0109070	1	

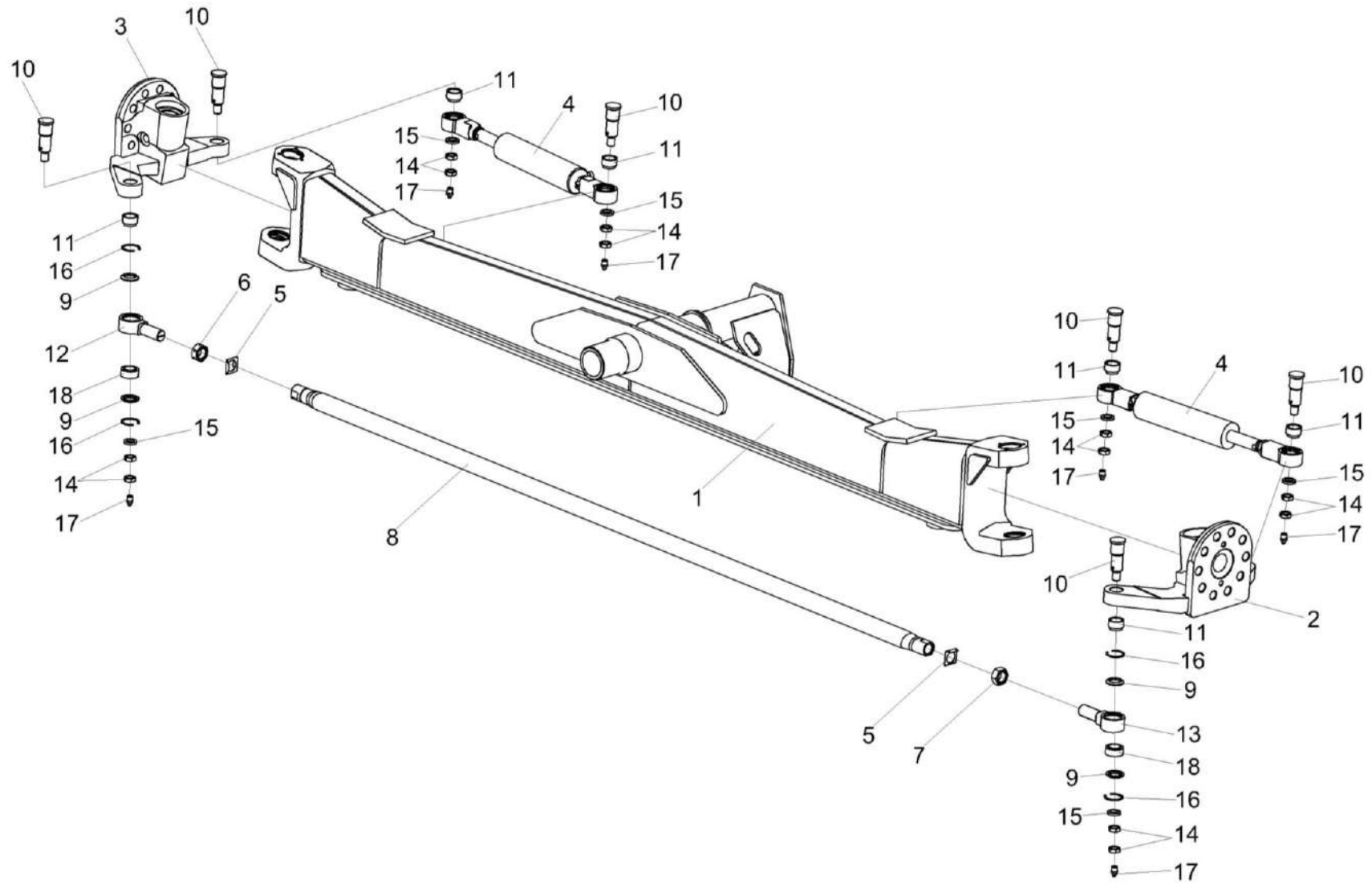
КЗК-3219-0100000 КДС (Версия 05)

№ рис	№ поз	Обозначение	Наименование	Куда входит	
				Обозначение	Кол. на 1 сб. ед.
95	13	УЭС-7-0109613-01	Корпус шарнира	УЭС-7-0109070-01	1
	14		Гайка М20х1,5-6G – 2526	КЗК-3219-0109200	12
	15		Шайба С 20х5.01 – 10450	КЗК-3219-0109200	6
	16		Кольцо В47 – 13941	УЭС-7-0109070	2
				УЭС-7-0109070-01	2
	17		Масленка 1.2 – 19853	КЗК-3219-0109200	10
	18		Подшипник ШСП30 – 3635	УЭС-7-0109070	1
				УЭС-7-0109070-01	1



Рисунок 96 – Гидроцилиндр УЭС-7-0109200

КЗК-3219-0100000 КДС (Версия 05)

№ рис	№ поз	Обозначение	Наименование	Куда входит	
				Обозначение	Кол. на 1 сб. ед.
<b>ГИДРОЦИЛИНДР УЭС-7-0109200 (рисунок 96)</b>					
<b>96</b>	1-6	УЭС-7-0109200	Гидроцилиндр	КЗК-3219-0109200	2
	1,3,5,6	УЭС-7-0109210	Шарнир	УЭС-7-0109200	2
	1	УЭС-7-0109601	Корпус шарнира	УЭС-7-0109210	1
	2		Гайка М27х2-6G – 2526	УЭС-7-0109200	2
	3		Кольцо В47 – 13941	УЭС-7-0109210	2
	4		Подшипник ШСП30 – 3635	УЭС-7-0109210	1
	5		Гидроцилиндр МПЦГ 63.32.200-М27	УЭС-7-0109200	1
6		Кольцо РСМ-10.02.02.007А	УЭС-7-0109210	2	

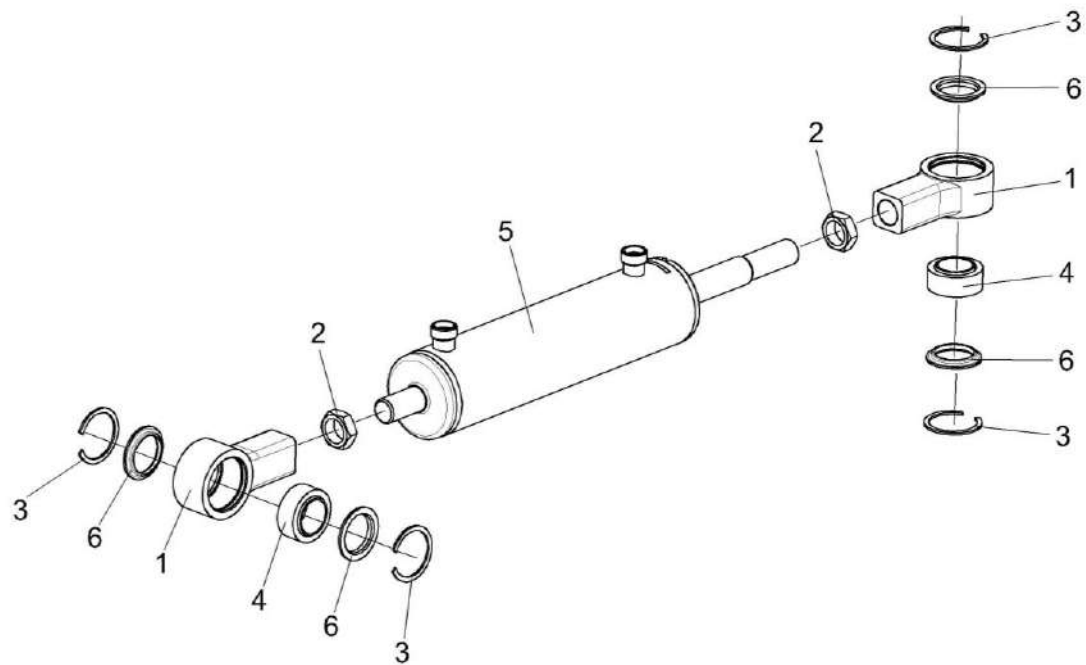

Рисунок 97 – Установка прицепного устройства КЗК-3219-0101030

КЗК-3219-0100000 КДС (Версия 05)

№ рис	№ поз	Обозначение	Наименование	Куда входит	
				Обозначение	Кол. на 1 сб. ед.
<b>УСТАНОВКА ПРИЦЕПНОГО УСТРОЙСТВА КЗК-3219-0101030 (рисунок 97)</b>					
<b>97</b>	1-6	КЗК-3219-0101030	Установка прицепного устройства	КЗК-3219-0100000	1
				КЗК-3219-0100000-01	1
	1	КИС 0122000А	Устройство прицепное	КЗК-3219-0101030	1
	2	КВС-1-0148627	Шайба	КЗК-3219-0101030	4
	3	КИЛ 0116416	Шайба	КЗК-3219-0101030	4
	4		Болт М16-6ех65 – 7796	КЗК-3219-0101030	4
	5		Гайка М16-6G – 2526	КЗК-3219-0101030	4
6		Гайка М16-6G – 5915	КЗК-3219-0101030	4	

КЗК-3219-0100000 КДС (Версия 05)

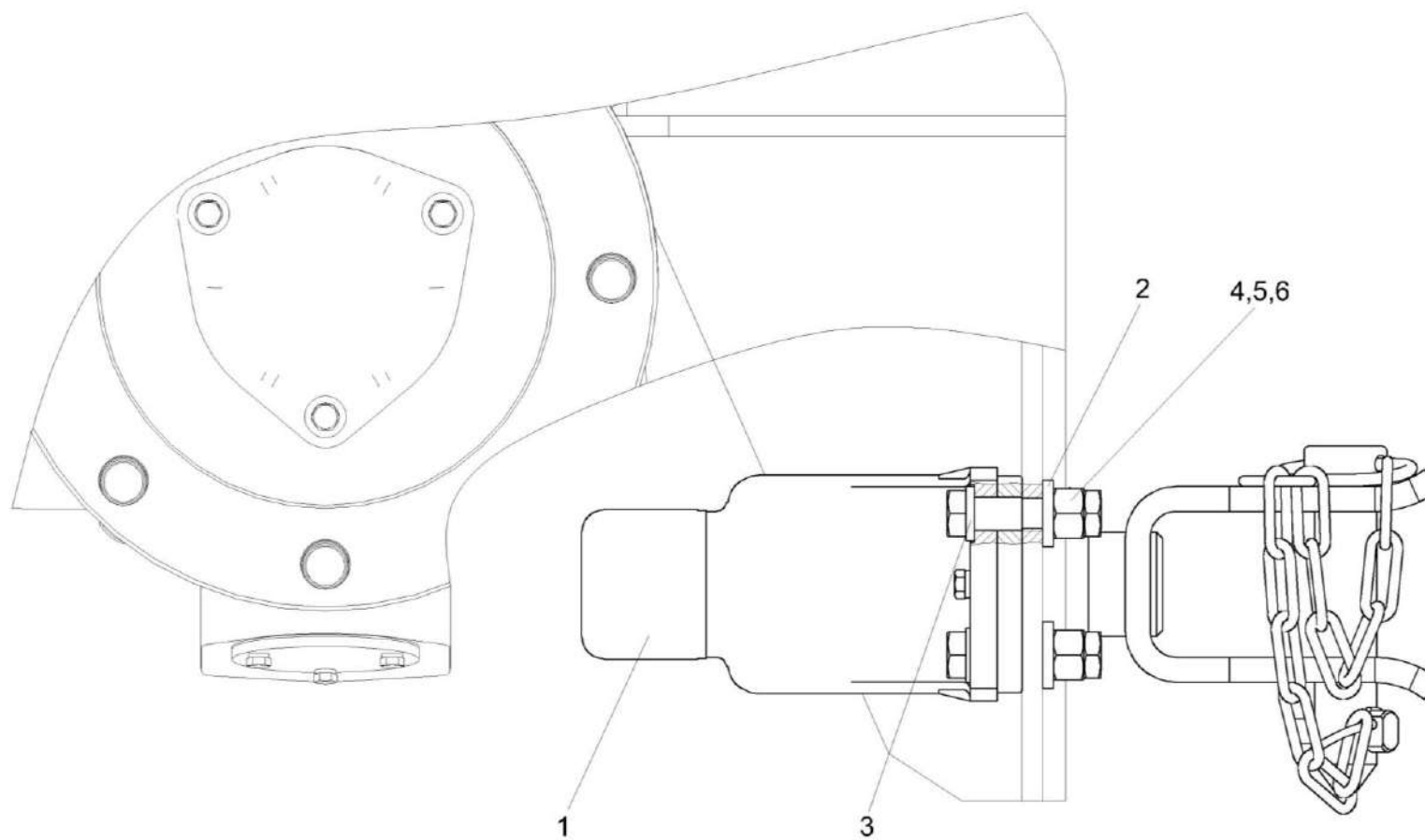

Рисунок 98 – Устройство прицепное КИС 0122000А

КЗК-3219-0100000 КДС (Версия 05)

№ рис	№ поз	Обозначение	Наименование	Куда входит	
				Обозначение	Кол. на 1 сб. ед.
<b>УСТРОЙСТВО ПРИЦЕПНОЕ КИС 0122000А (рисунок 98)</b>					
<b>98</b>	1-13	КИС 0122000А	Устройство прицепное	КЗК-3219-0101030	1
	1	КИС 0122010А	Ось устройства прицепного	КИС 0122000А	1
	2	КИС 0122020	Кронштейн корпуса	КИС 0122000А	1
	3	КИС 0122001	Буфер резиновый	КИС 0122000А	1
	4	КИС 0122403	Шайба упорная	КИС 0122000А	2
	5	52-2805025	Буфер резиновый буксирного прибора	КИС 0122000А	1
	6	52-2805031	Корпус буксирного прибора	КИС 0122000А	1
	7	52-2805035-А	Кронштейн корпуса буксирного прибора	КИС 0122000А	1
	8	52-2805039-А	Гайка упорная буксирного прибора	КИС 0122000А	1
	9	52-2805050	Колпак корпуса буксирного прибора	КИС 0122000А	1
	10		Болт М8-6ех25 – 7796	КИС 0122000А	2
	11		Шайба 8Т 65Г – 6402	КИС 0122000А	2
	12		Шплинт 6,3х50 – 397	КИС 0122000А	1
	13		Масленка 1.3 – 19853	КИС 0122000А	1



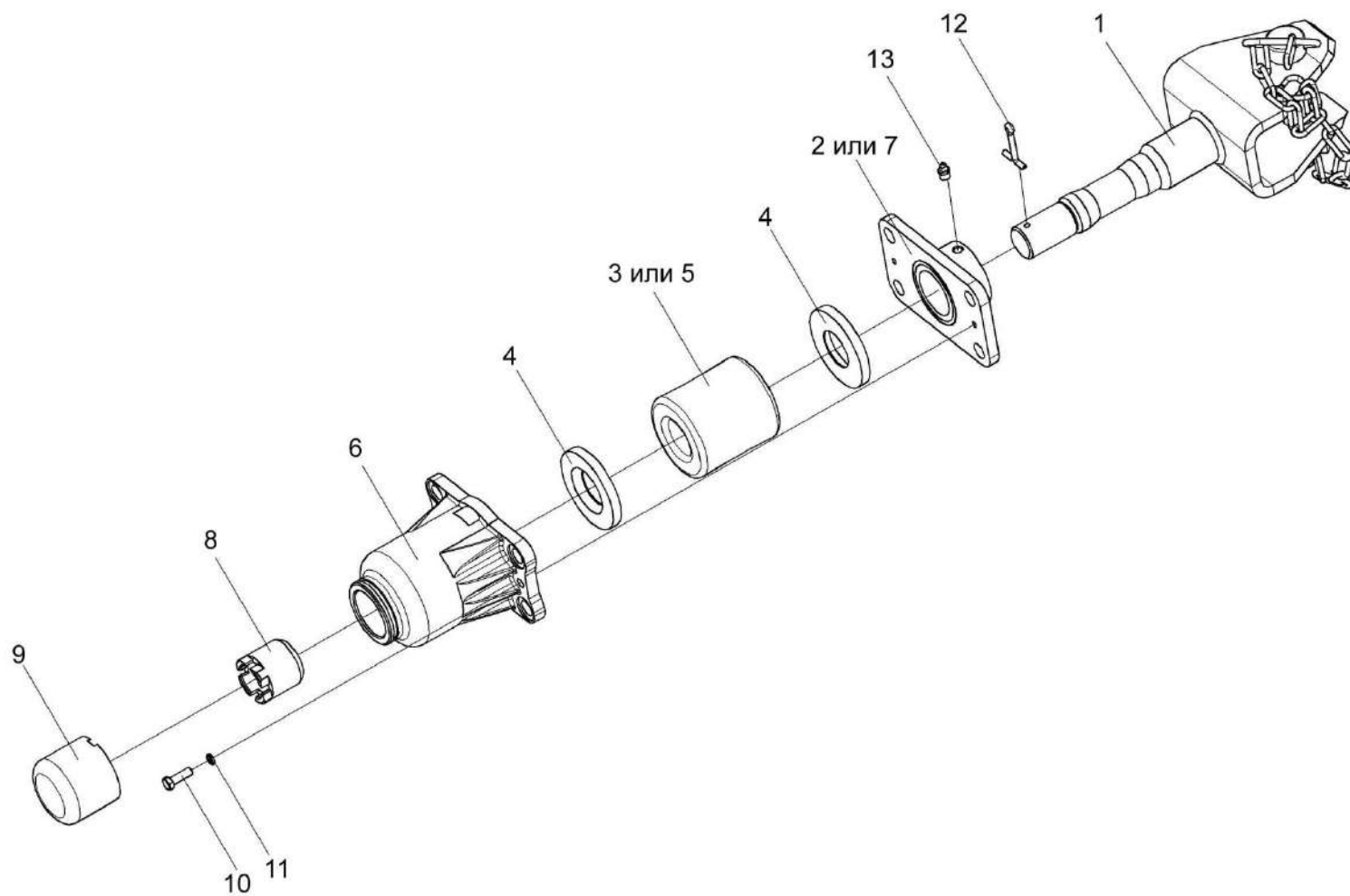

Рисунок 99 – Установка моста ведущего КЗК-3219-0111200

КЗК-3219-0100000 КДС (Версия 05)

№ рис	№ поз	Обозначение	Наименование	Куда входит	
				Обозначение	Кол. на 1 сб. ед.
<b>УСТАНОВКА МОСТА ВЕДУЩЕГО КЗК-3219-0111200 (рисунок 99)</b>					
99	1-12	КЗК-3219-0111200	Установка моста ведущего	КЗК-3219-0100000	1
				КЗК-3219-0100000-01	1
	1	КЗК-3219-0119610	Установка тросов управления	КЗК-3219-0111200	1
	2	КЗК-3219-0119630	Установка тормозных трубопроводов	КЗК-3219-0111200	1
	3	КЗК-12А-12-0107000	Мост ведущих колес	КЗК-3219-0111200	1
	4	УЭС 0100405	Шайба	КЗК-3219-0111200	20
	5		Болт М8-6ех30 – 7796	КЗК-3219-0111200	2
	6		Болт М24х2-6ех100 – 7798	КЗК-3219-0111200	6
	7		Болт М24х2-6ех105 – 7798	КЗК-3219-0111200	4
	8		Гайка М24х2-6G – 2526	КЗК-3219-0111200	10
	9		Гайка М24х2-6G – 5915	КЗК-3219-0111200	10
	10		Шайба 8Т 65Г – 6402	КЗК-3219-0111200	2
11		Шайба С.8.01 – 11371	КЗК-3219-0111200	2	
12		Датчик бесконтактный оборотов ДХ-303	КЗК-3219-0111200	1	

КЗК-3219-0100000 ҚДС (Версия 05)

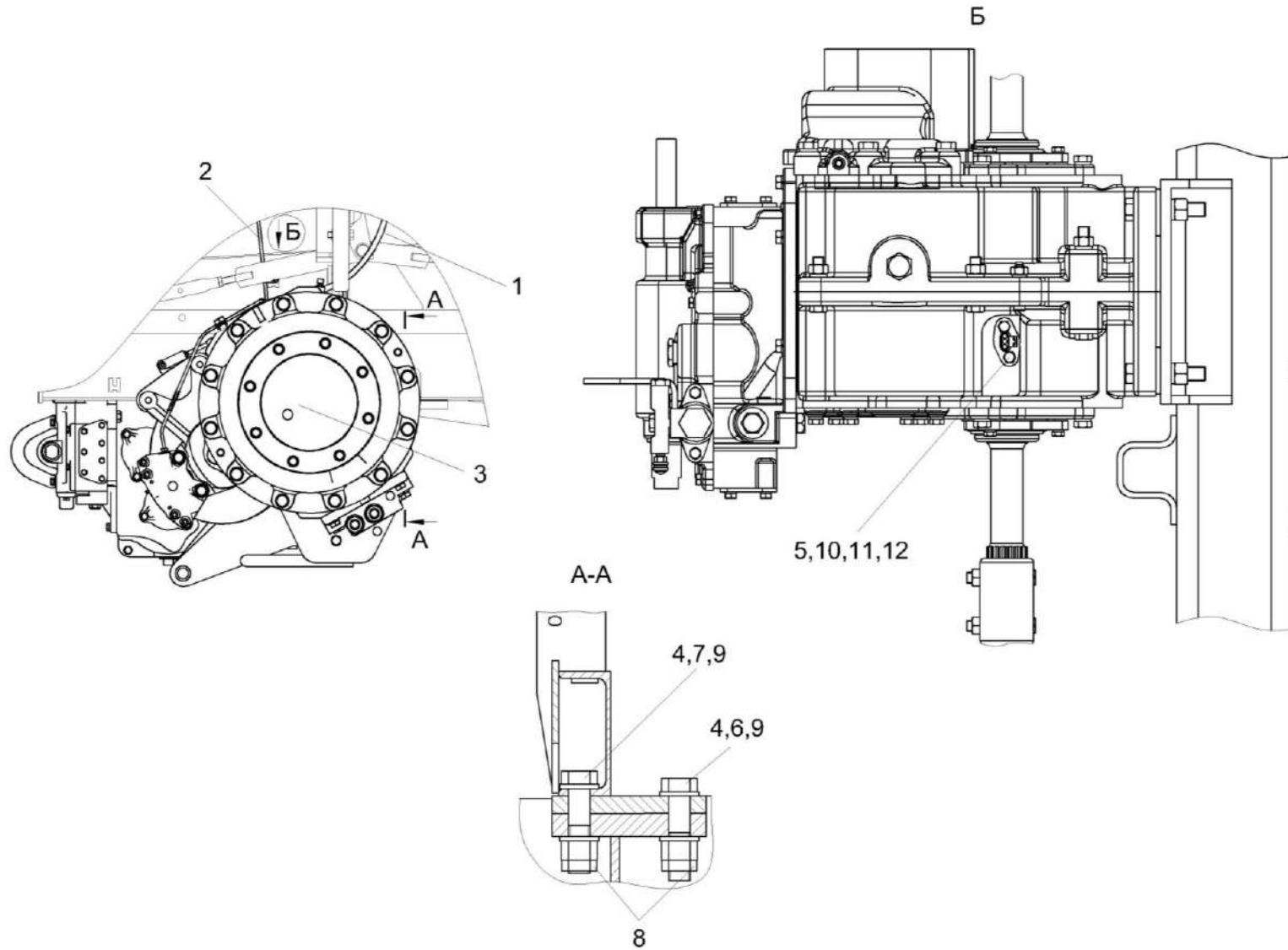

Рисунок 100 – Установка тросов управления стояночным тормозом КЗК-3219-0119610

КЗК-3219-0100000 КДС (Версия 05)

№ рис	№ поз	Обозначение	Наименование	Куда входит	
				Обозначение	Кол. на 1 сб. ед.
<b>УСТАНОВКА ТРОСОВ УПРАВЛЕНИЯ СТОЯНОЧНЫМ ТОРМОЗОМ КЗК-3219-0119610 (рисунок 100)</b>					
<b>100</b>	1-15	КЗК-3219-0119610	Установка тросов управления стояночным тормозом	КЗК-3219-0111200	1
	1	КГС 0115770	Хомут	КЗК-3219-0119610	4
	2	КЗК-12А-12-0119403	Кронштейн	КЗК-3219-0119610	1
	3	КЗК-12А-12-0119403-01	Кронштейн	КЗК-3219-0119610	1
	4	УЭС 0300686	Вилка	КЗК-3219-0119610	4
	5		Болт М8-6ех20 – 7796	КЗК-3219-0119610	2
	6		Болт М8-6ех20 – 7802	КЗК-3219-0119610	2
	7		Гайка М8-6G – 5915	КЗК-3219-0119610	4
	8		Ось 6-8 b12x30 – 9650	КЗК-3219-0119610	4
	9		Шайба 8 65Г – 6402	КЗК-3219-0119610	4
	10		Шайба С.12 – 11371	КЗК-3219-0119610	2
	11		Шайба С.8 – 11371	КЗК-3219-0119610	8
	12		Шплинт 2x16 – 397	КЗК-3219-0119610	4
	13		Втулка 503-3408020	КЗК-3219-0119610	1
	14		Трос дистанционного управления 113-075-02500	КЗК-3219-0119610	1
	15		Трос дистанционного управления 113-075-03300	КЗК-3219-0119610	1

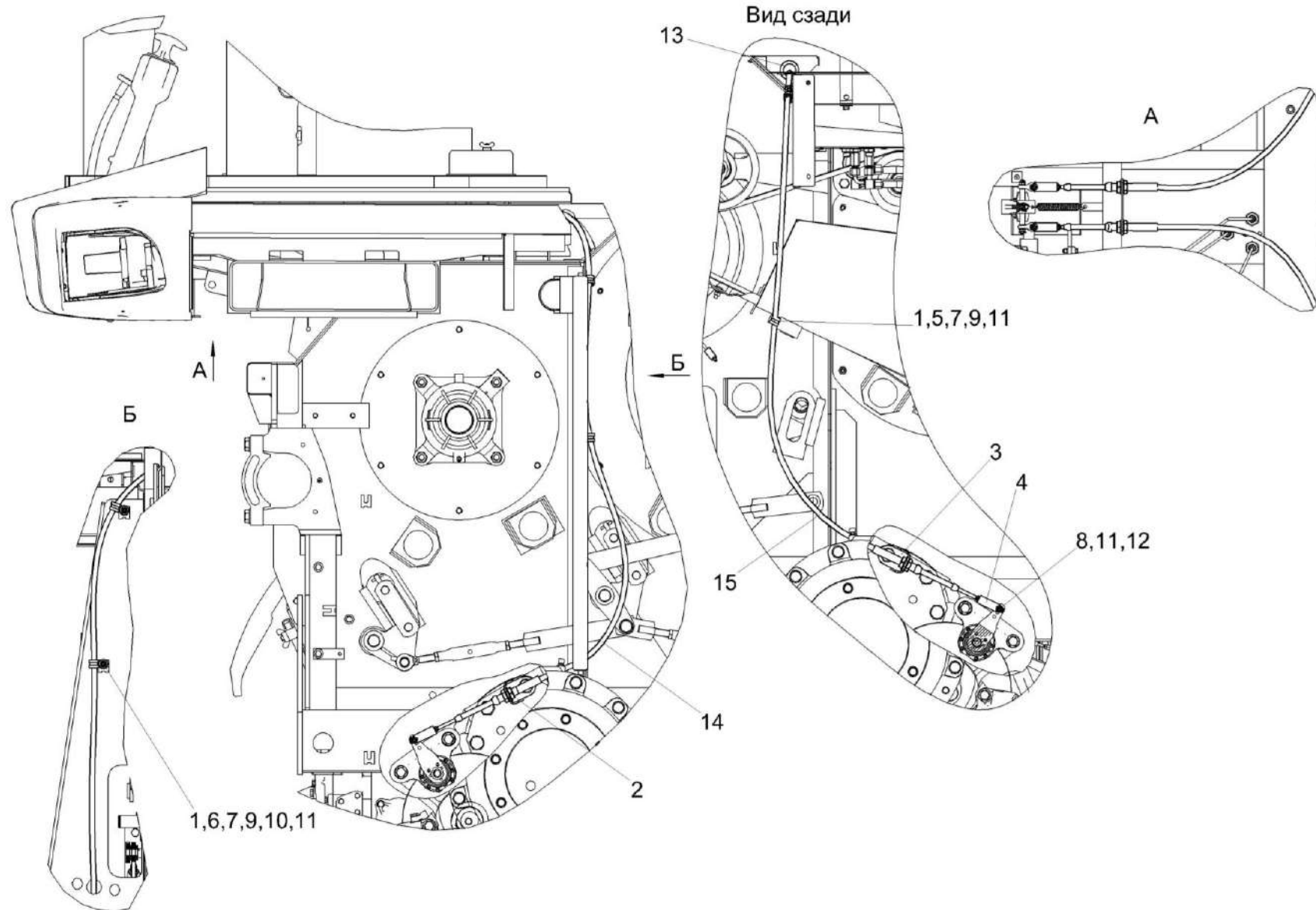

Рисунок 101 – Установка тормозных трубопроводов КЗК-3219-0119630

КЗК-3219-0100000 КДС (Версия 05)

№ рис	№ поз	Обозначение	Наименование	Куда входит	
				Обозначение	Кол. на 1 сб. ед.
<b>УСТАНОВКА ТОРМОЗНЫХ ТРУБОПРОВОДОВ КЗК-3219-0119630 (рисунок 101)</b>					
<b>101</b>	1-17	КЗК-3219-0119630	Установка тормозных трубопроводов	КЗК-3219-0111200	1
	1	КЗК-12-0119750А	Трубопровод	КЗК-3219-0119630	1
	2	КЗК-12А-12-0119760	Трубопровод	КЗК-3219-0119630	1
	3	КЗК-12А-12-0119770	Трубопровод	КЗК-3219-0119630	1
	4	КЗК-8-4-0119404	Скоба	КЗК-3219-0119630	2
	5	РСМ 10.04.34.603	Болт поворотного угольника	КЗК-3219-0119630	1
	6	УЭС 0300427	Скоба	КЗК-3219-0119630	5
	7	УЭС 0300427-01	Скоба	КЗК-3219-0119630	2
	8		Болт М16-6ех20 – 7796	КЗК-3219-0119630	2
	9		Болт М8-6ех16 – 7796	КЗК-3219-0119630	1
	10		Болт М8-6ех20 – 7802	КЗК-3219-0119630	3
	11		Гайка М8-6G – 5915	КЗК-3219-0119630	4
	12		Кольцо 011-015-25-2-2 – 18829 / 9833	КЗК-3219-0119630	2
	13		Шайба 16 65Г – 6402	КЗК-3219-0119630	2
	14		Шайба 8 65Г – 6402	КЗК-3219-0119630	4
	15		Шайба С.12 – 11371	КЗК-3219-0119630	3
	16		Втулка 529И-3724065	КЗК-3219-0119630	2
17		Лента стяжная 2-0160981-2	КЗК-3219-0119630	1	

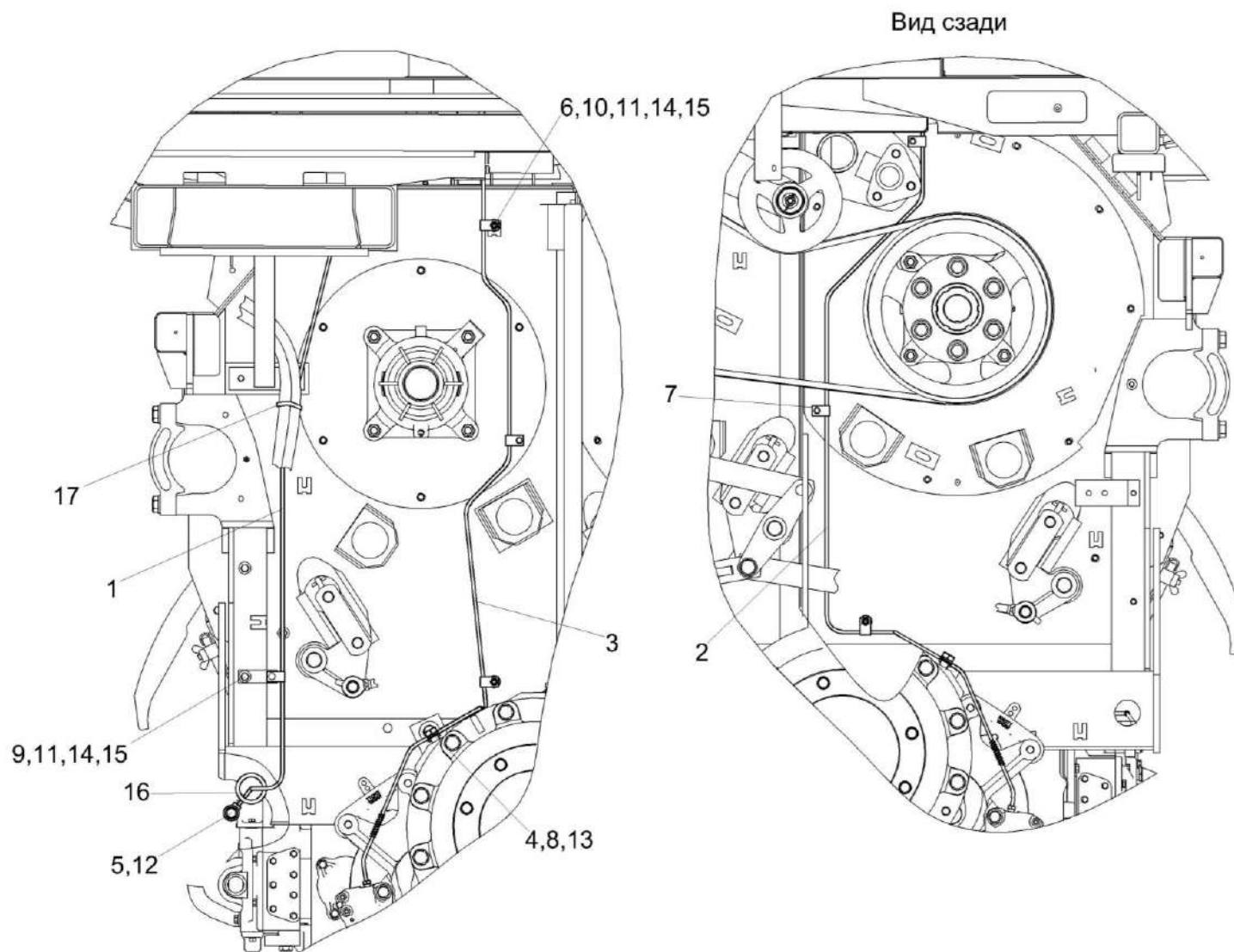

Рисунок 102 – Мост ведущих колес КЗК-12А-12-0107000 (лист 1)

КЗК-3219-0100000 КДС (Версия 05)

№ рис	№ поз	Обозначение	Наименование	Куда входит	
				Обозначение	Кол. на 1 сб. ед.
<b>МОСТ ВЕДУЩИХ КОЛЕС КЗК-12А-12-0107000 (лист 1) (рисунок 102)</b>					
<b>102</b>	1-22	КЗК-12А-12-0107000	Мост ведущих колес	КЗК-3219-0111200	1
	1	КЗК-12А-12-0107010	Балка моста	КЗК-12А-12-0107000	1
	2	КЗК-12А-12-0107020	Редуктор бортовой	КЗК-12А-12-0107000	1
	3	КЗК-12А-12-0107020-01	Редуктор бортовой	КЗК-12А-12-0107000	1
	4	КЗК-12А-12-0107030	Коробка передач	КЗК-12А-12-0107000	1
	5	КЗК-12-0107501	Пластина	КЗК-12А-12-0107000	4
	6	КЗК-12-0107501-01	Пластина	КЗК-12А-12-0107000	8
	7	КЗК-12-0107501-02	Пластина	КЗК-12А-12-0107000	8
	8	КЗК-12-0107608А	Кронштейн	КЗК-12А-12-0107000	1
	9	КЗК-12-0107608А-01	Кронштейн	КЗК-12А-12-0107000	1
	10	КЗК-12-0107609	Шпилька	КЗК-12А-12-0107000	4
	11	УЭС 0107609	Болт специальный	КЗК-12А-12-0107000	1
	12	УЭС 0107631	Болт	КЗК-12А-12-0107000	1
	13	3518020-46426	Штифт	КЗК-12А-12-0107000	6
	14		Болт М16-6ех40 – 7796	КЗК-12А-12-0107000	4
	15		Болт М16-6ех65 – 7796	КЗК-12А-12-0107000	4
16		Болт М16-6ех80 – 7796	КЗК-12А-12-0107000	1	

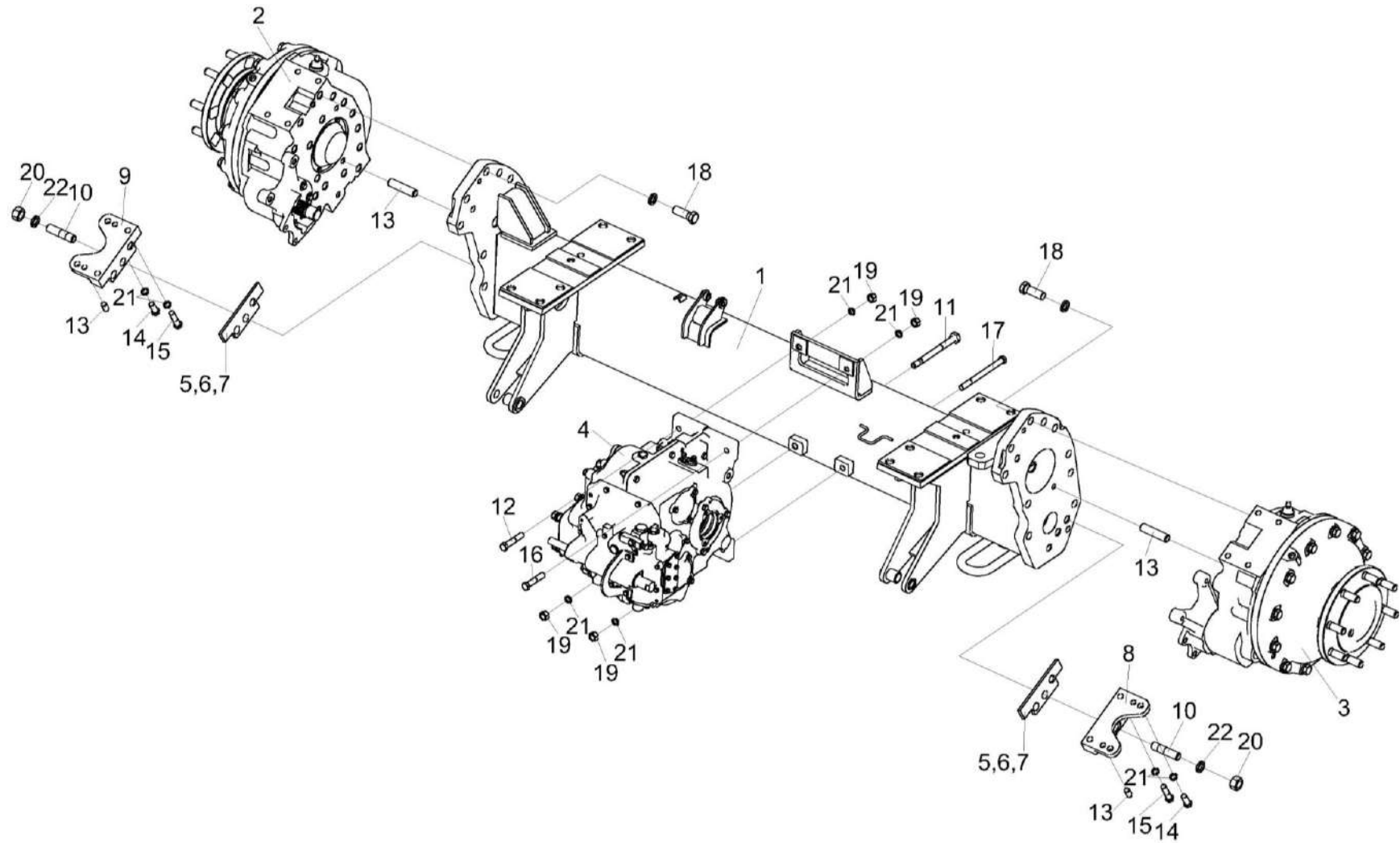

КЗК-3219-0100000 ҚДС (Версия 05)

№ рис	№ поз	Обозначение	Наименование	Куда входит	
				Обозначение	Кол. на 1 сб. ед.
102	17		Болт М16-6ех200 – 7796	КЗК-12А-12-0107000	1
	18		Болт М24-6ех65 – 7796	КЗК-12А-12-0107000	20
	19		Гайка М16-6G – 5915	КЗК-12А-12-0107000	4
	20		Гайка М24-6G – 5915	КЗК-12А-12-0107000	4
	21		Шайба 16Т 65Г – 6402	КЗК-12А-12-0107000	16
	22		Шайба 24 65Г – 6402	КЗК-12А-12-0107000	24

КЗК-3219-0100000 ҚДС (Версия 05)



Рисунок 103 – Мост ведущих колес КЗК-12А-12-0107000 (лист 2)

КЗК-3219-0100000 КДС (Версия 05)

№ рис	№ поз	Обозначение	Наименование	Куда входит	
				Обозначение	Кол. на 1 сб. ед.
<b>МОСТ ВЕДУЩИХ КОЛЕС КЗК-12А-12-0107000 (лист 2) (рисунок 103)</b>					
<b>103</b>	1-31	КЗК-12А-12-0107000	Мост ведущих колес	КЗК-3219-0111000А	1
	1	КЗК-12А-12-0107020	Редуктор бортовой	КЗК-12А-12-0107000	1
	2	КЗК-12А-12-0107020-01	Редуктор бортовой	КЗК-12А-12-0107000	1
	3	КЗК-12А-12-0107030	Коробка передач	КЗК-12А-12-0107000	1
	4	КЗК-10-0107070	Полуось	КЗК-12А-12-0107000	1
	5	КЗК-10-0107070-01	Полуось	КЗК-12А-12-0107000	1
	6	КЗК-12А-12-0107602	Фланец	КЗК-12А-12-0107000	2
	7	КЗК-12А-12-0107604	Диск	КЗК-12А-12-0107000	2
	8	КЗК-12А-12-0107607	Полуось	КЗК-12А-12-0107000	2
	9	КЗК-12А-12-0107609	Гайка	КЗК-12А-12-0107000	2
	10	УЭС 0107001	Чехол	КЗК-12А-12-0107000	2
	11	УЭС 0107011	Кольцо	КЗК-12А-12-0107000	2
	12	УЭС 0107105	Корпус	КЗК-12А-12-0107000	2
	13	УЭС 0107622	Полумуфта	КЗК-12А-12-0107000	2
	14	3518020-46075	Муфта соединительная	КЗК-12А-12-0107000	2
	15		Болт М8-6ех25 – 7796	КЗК-12А-12-0107000	6
16		Болт М12-6ех40 – 7796	КЗК-12А-12-0107000	20	

КЗК-3219-0100000 КДС (Версия 05)

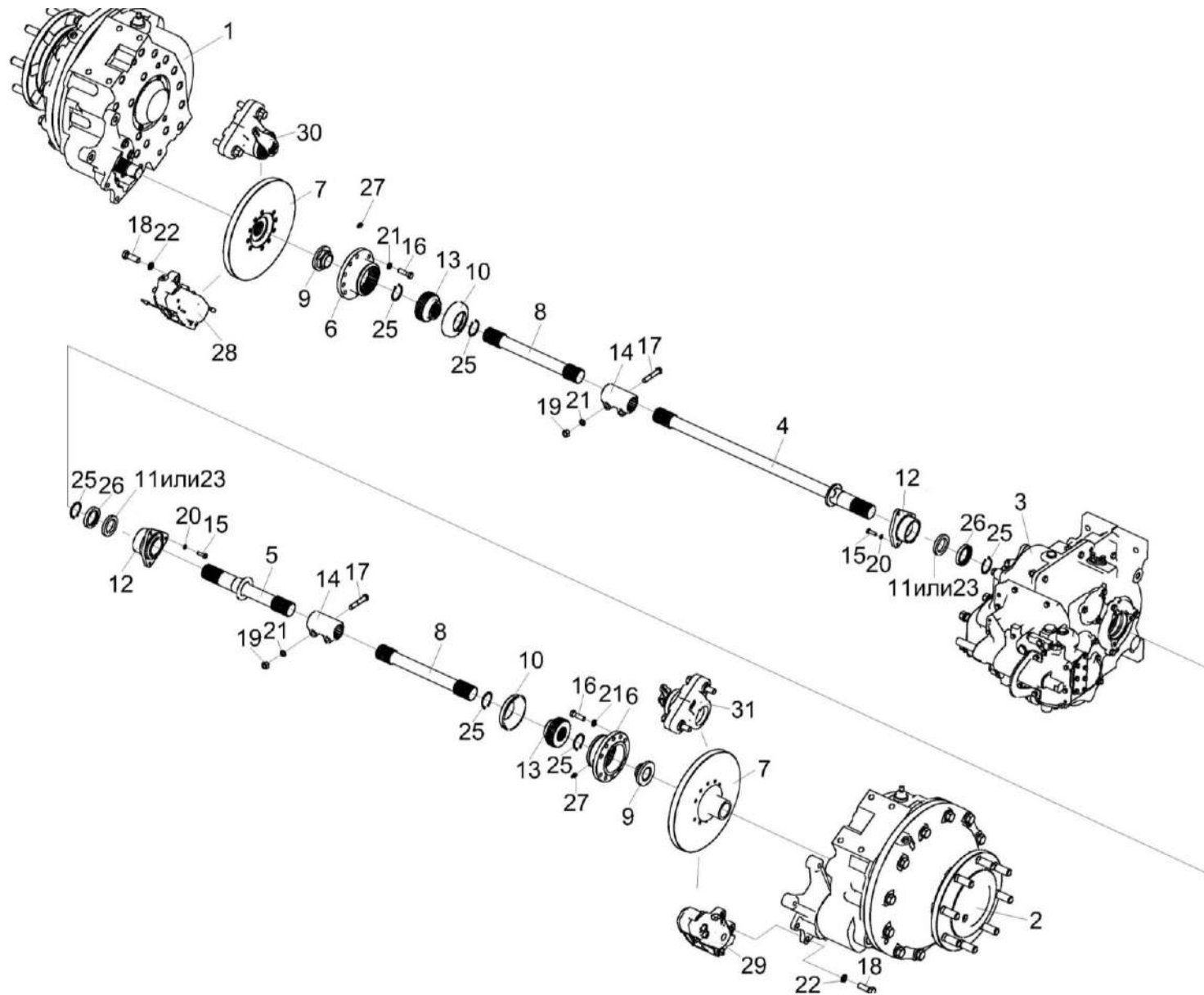
№ рис	№ поз	Обозначение	Наименование	Куда входит	
				Обозначение	Кол. на 1 сб. ед.
103	17		Болт М12-6ех70 – 7796	КЗК-12А-12-0107000	4
	18		Болт М16-6ех45 – 7796	КЗК-12А-12-0107000	4
	19		Гайка М12-6G – 5915	КЗК-12А-12-0107000	4
	20		Шайба 8Т 65Г – 6402	КЗК-12А-12-0107000	6
	21		Шайба 12Т 65Г – 6402	КЗК-12А-12-0107000	24
	22		Шайба 16Т 65Г – 6402	КЗК-12А-12-0107000	16
	23		Кольцо СП-65-45-8 – 6308	КЗК-12А-12-0107000	2
	24		Кольцо 079-085-36-2-2 – 18829/9833	КЗК-12А-12-0107000	2
	25		Кольцо В45 – 13942	КЗК-12А-12-0107000	6
	26		Манжета 1.2-45х65-1 – 8752	КЗК-12А-12-0107000	2
	27		Масленка 1.1 Ц6 – 19853	КЗК-12А-12-0107000	2
	28		Механизм тормозной нижний 107897.01	КЗК-12А-12-0107000	1
	29		Механизм тормозной нижний 107897.02	КЗК-12А-12-0107000	1
	30		Тормоз дисковый механический MGS45 Арт. 104270.01	КЗК-12А-12-0107000	1
31		Тормоз дисковый механический MGS45 Арт. 104270.02	КЗК-12А-12-0107000	1	



Рисунок 104 – Редуктор бортовой КЗК-12А-12-0107020 (изображено) и КЗК-12А-12-0107020-01 (зеркальное отображение)

КЗК-3219-0100000 КДС (Версия 05)

№ рис	№ поз	Обозначение	Наименование	Куда входит	
				Обозначение	Кол. на 1 сб. ед.
<b>РЕДУКТОР БОРТОВОЙ КЗК-12А-12-0107020 (изображено) и КЗК-12А-12-0107020-01 (зеркальное отображение) (рисунок 104)</b>					
<b>104</b>	1,3-17,19-45	КЗК-12А-12-0107020	Редуктор бортовой	КЗК-12А-12-0107000	1
	2-16,18-45	КЗК-12А-12-0107020-01	Редуктор бортовой	КЗК-12А-12-0107000	1
	13,15	КЗК-10-0107260	Ось колеса	КЗК-12А-12-0107020	1
				КЗК-12А-12-0107020-01	1
	1	КЗК-12А-12-0107110	Кронштейн	КЗК-12А-12-0107020	1
	2	КЗК-12А-12-0107110-01	Кронштейн	КЗК-12А-12-0107020-01	1
	3	КЗК-12А-12-0107210	Водило	КЗК-12А-12-0107020	1
				КЗК-12А-12-0107020-01	1
	4	КЗК-12А-12-0107220	Колесо	КЗК-12А-12-0107020	1
				КЗК-12А-12-0107020-01	1
	5	УЭС-7-0107110	Пробка	КЗК-12А-12-0107020	1
				КЗК-12А-12-0107020-01	1
	6	34-4-1-17А	Сапун	КЗК-12А-12-0107020	1
				КЗК-12А-12-0107020-01	1
7	КЗК-12А-12-0107413	Шайба	КЗК-12А-12-0107020	1	
			КЗК-12А-12-0107020-01	1	
8	КЗК-12А-12-0107601	Вал-шестерня	КЗК-12А-12-0107020	1	
			КЗК-12А-12-0107020-01	1	
9	КЗК-12А-12-0107616	Пробка	КЗК-12А-12-0107020	1	
			КЗК-12А-12-0107020-01	1	

КЗК-3219-0100000 КДС (Версия 05)

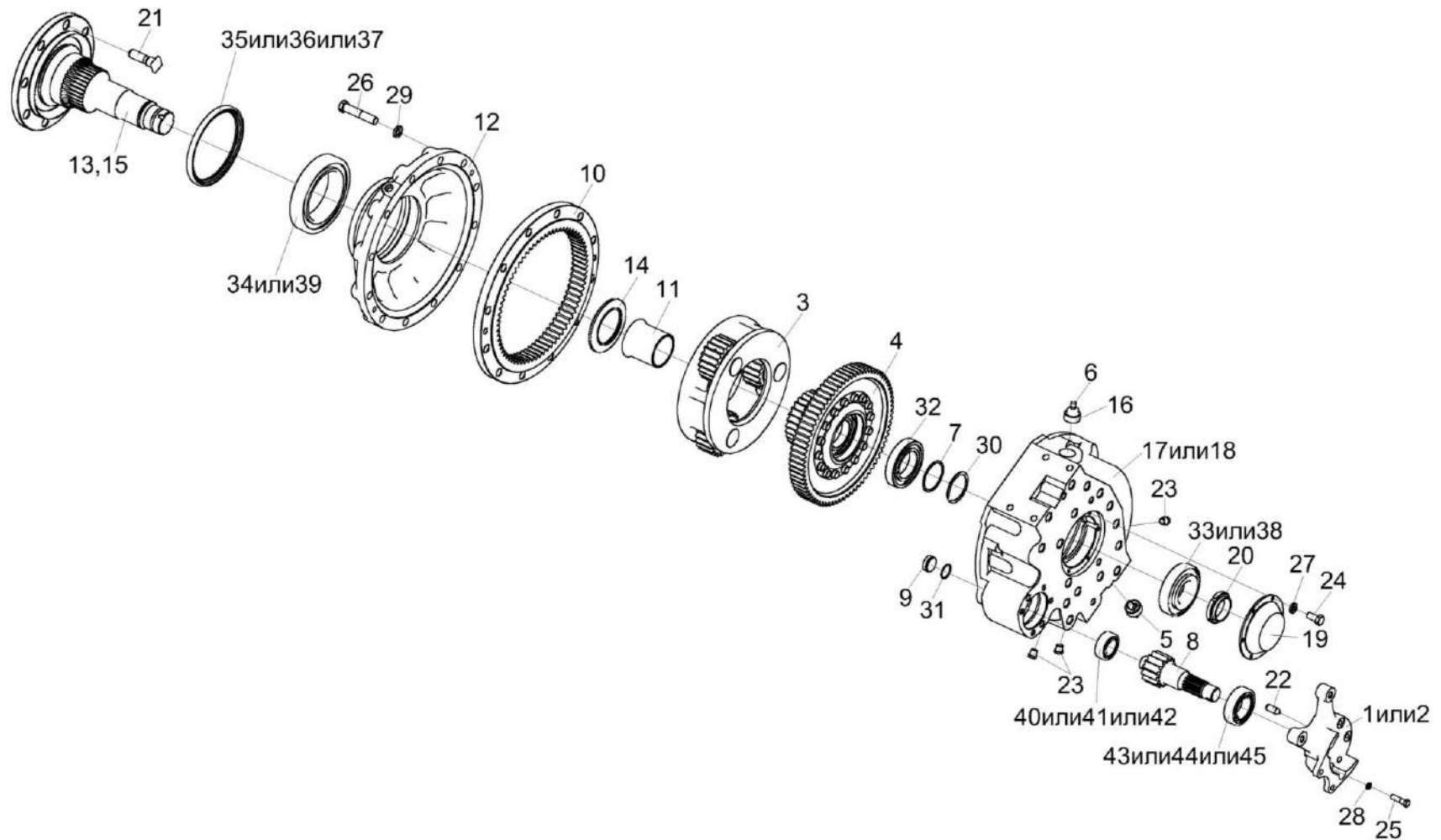
№ рис	№ поз	Обозначение	Наименование	Куда входит	
				Обозначение	Кол. на 1 сб. ед.
104	10	КЗК-12А-12-0107617	Шестерня	КЗК-12А-12-0107020	1
				КЗК-12А-12-0107020-01	1
	11	КЗК-12А-12-0107811	Втулка	КЗК-12А-12-0107020	1
				КЗК-12А-12-0107020-01	1
	12	КЗК-10-0107201	Крышка	КЗК-12А-12-0107020	1
				КЗК-12А-12-0107020-01	1
	13	КЗК-10-0107250	Ось колеса	КЗК-10-0107260	1
	14	КЗК-10-0107614	Проставка	КЗК-12А-12-0107020	1
				КЗК-12А-12-0107020-01	1
	15	КЗК-10-0107617	Проставка	КЗК-10-0107260	1
	16	КЗК 0107102-01	Пробка	КЗК-12А-12-0107020	1
				КЗК-12А-12-0107020-01	1
	17	УЭС-7-0107201	Корпус	КЗК-12А-12-0107020	1
	18	УЭС-7-0107201-01	Корпус	КЗК-12А-12-0107020-01	1
	19	УЭС-7-0107202	Крышка	КЗК-12А-12-0107020	1
				КЗК-12А-12-0107020-01	1
	20	УЭС-7-0107618	Гайка	КЗК-12А-12-0107020	1
				КЗК-12А-12-0107020-01	1
	21	КЗК-10-0107612	Болт	КЗК-12А-12-0107020	8
				КЗК-12А-12-0107020-01	8
	22	3518020-46426	Штифт	КЗК-12А-12-0107020	2
				КЗК-12А-12-0107020-01	2

КЗК-3219-0100000 КДС (Версия 05)

№ рис	№ поз	Обозначение	Наименование	Куда входит	
				Обозначение	Кол. на 1 сб. ед.
104	23	3518020-46523	Пробка	КЗК-12А-12-0107020	4
				КЗК-12А-12-0107020-01	4
	24		Болт М8-6gx16 – 7796	КЗК-12А-12-0107020	6
				КЗК-12А-12-0107020-01	6
	25		Болт М12-6ex45 – 7796	КЗК-12А-12-0107020	4
				КЗК-12А-12-0107020-01	4
	26		Болт М20-6ex100 – 7796	КЗК-12А-12-0107020	12
				КЗК-12А-12-0107020-01	12
	27		Шайба 8Т 65Г – 6402	КЗК-12А-12-0107020	6
				КЗК-12А-12-0107020-01	6
	28		Шайба 12 65Г – 6402	КЗК-12А-12-0107020	4
				КЗК-12А-12-0107020-01	4
	29		Шайба 20Т 65Г – 6402	КЗК-12А-12-0107020	12
				КЗК-12А-12-0107020-01	12
	30		Кольцо В75 – 13940	КЗК-12А-12-0107020	1
				КЗК-12А-12-0107020-01	1
31		Кольцо 034-040-36-2-2 – 18829 / 9833	КЗК-12А-12-0107020	1	
			КЗК-12А-12-0107020-01	1	
32		Подшипник 215 – 8338	КЗК-12А-12-0107020	1	
			КЗК-12А-12-0107020-01	1	
33		Подшипник 7313А – 27365	КЗК-12А-12-0107020	1	
			КЗК-12А-12-0107020-01	1	



КЗК-3219-0100000 КДС (Версия 05)

№ рис	№ поз	Обозначение	Наименование	Куда входит	
				Обозначение	Кол. на 1 сб. ед.
104	34		Подшипник 2007128А – 27365	КЗК-12А-12-0107020	1
				КЗК-12А-12-0107020-01	1
	35		Манжета 2.1-190Х220Х12 (72 NBR)	КЗК-12А-12-0107020	1
				КЗК-12А-12-0107020-01	1
	36		Уплотнение CR 190Х220Х15 HMSA7 R	КЗК-12А-12-0107020	1
				КЗК-12А-12-0107020-01	1
	37		Манжета ВАU6SL 190Х220Х12 72NBR 902 Артикул №9561	КЗК-12А-12-0107020	1
				КЗК-12А-12-0107020-01	1
	38		Подшипник 30313J2/Q	КЗК-12А-12-0107020	1
				КЗК-12А-12-0107020-01	1
	39		Подшипник 32028Х	КЗК-12А-12-0107020	1
				КЗК-12А-12-0107020-01	1
	40		Подшипник NJ2207ЕСJ	КЗК-12А-12-0107020	1
				КЗК-12А-12-0107020-01	1
	41		Подшипник NJ2207-Е-М1	КЗК-12А-12-0107020	1
				КЗК-12А-12-0107020-01	1
	42		Подшипник NJ2207-Е-М	КЗК-12А-12-0107020	1
				КЗК-12А-12-0107020-01	1
	43		Подшипник NJ2211ЕСJ	КЗК-12А-12-0107020	1
				КЗК-12А-12-0107020-01	1
	44		Подшипник NJ2211-Е-М	КЗК-12А-12-0107020	1
				КЗК-12А-12-0107020-01	1
	45		Подшипник NJ2211-Е-М1	КЗК-12А-12-0107020	1
				КЗК-12А-12-0107020-01	1

КЗК-3219-0100000 КДС (Версия 05)



Рисунок 105 – Кронштейн КЗК-12А-12-0107110 (изображено)  
и КЗК-12А-12-0107110-01 (зеркальное отображение)

КЗК-3219-0100000 КДС (Версия 05)

№ рис	№ поз	Обозначение	Наименование	Куда входит		
				Обозначение	Кол. на 1 сб. ед.	
<b>КРОНШТЕЙН КЗК-12А-12-0107110 (изображено) и КЗК-12А-12-0107110-01 (зеркальное отображение) (рисунок 105)</b>						
<b>105</b>	1,3-6	КЗК-12А-12-0107110	Опора	КЗК-12А-12-0107020	1	
	2-6	КЗК-12А-12-0107110-01	Опора	КЗК-12А-12-0107020-01	1	
	1	КЗК-12А-12-0107301	Кронштейн	КЗК-12А-12-0107110	1	
	2	КЗК-12А-12-0107301-01	Кронштейн	КЗК-12А-12-0107110-01	1	
	3	3518020-44304		Кольцо	КЗК-12А-12-0107110	1
					КЗК-12А-12-0107110-01	1
	4			Кольцо 094-100-36-2-2 – 18829/9833	КЗК-12А-12-0107110	1
					КЗК-12А-12-0107110-01	1
	5			Манжета 1.2-55x80-1 – 8752	КЗК-12А-12-0107110	2
					КЗК-12А-12-0107110-01	2
	6			Уплотнение CR 55x80x10 HMS42 R	КЗК-12А-12-0107110	2
					КЗК-12А-12-0107110-01	2

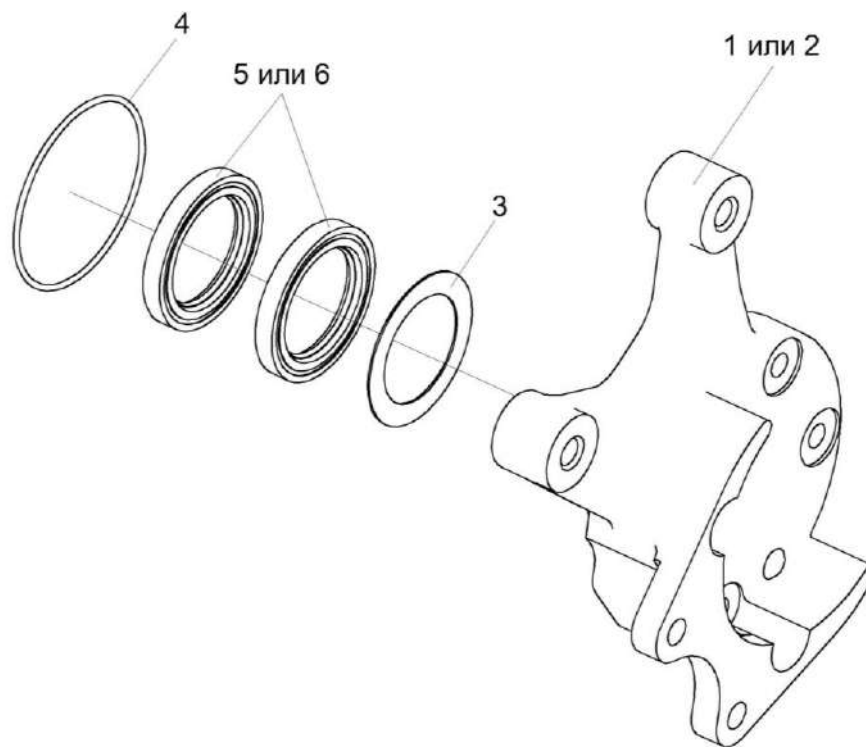

Рисунок 106 – Водило КЗК-12А-12-0107210

КЗК-3219-0100000 КДС (Версия 05)

№ рис	№ поз	Обозначение	Наименование	Куда входит	
				Обозначение	Кол. на 1 сб. ед.
<b>ВОДИЛО КЗК-12А-12-0107210 (рисунок 106)</b>					
<b>106</b>	1-9	КЗК-12А-12-0107210	Водило	КЗК-12А-12-0107020	1
				КЗК-12А-12-0107020-01	1
	1	КЗК-10-0107240	Водило	КЗК-12А-12-0107210	1
	2	КЗК-10-0107302А	Водило	КЗК-12А-12-0107210	1
	3	КЗК-12А-12-0107411	Шайба	КЗК-12А-12-0107210	3
	4	КЗК-12А-12-0107412	Шайба	КЗК-12А-12-0107210	6
	5	КЗК-12А-12-0107611	Ось	КЗК-12А-12-0107210	3
	6	КЗК-12А-12-0107612	Сателлит	КЗК-12А-12-0107210	3
	7		Болт М10-6ех25 - 7796	КЗК-12А-12-0107210	3
8		Шайба 10Т 65Г - 6402	КЗК-12А-12-0107210	3	
9		Подшипник 664713Д	КЗК-12А-12-0107210	3	

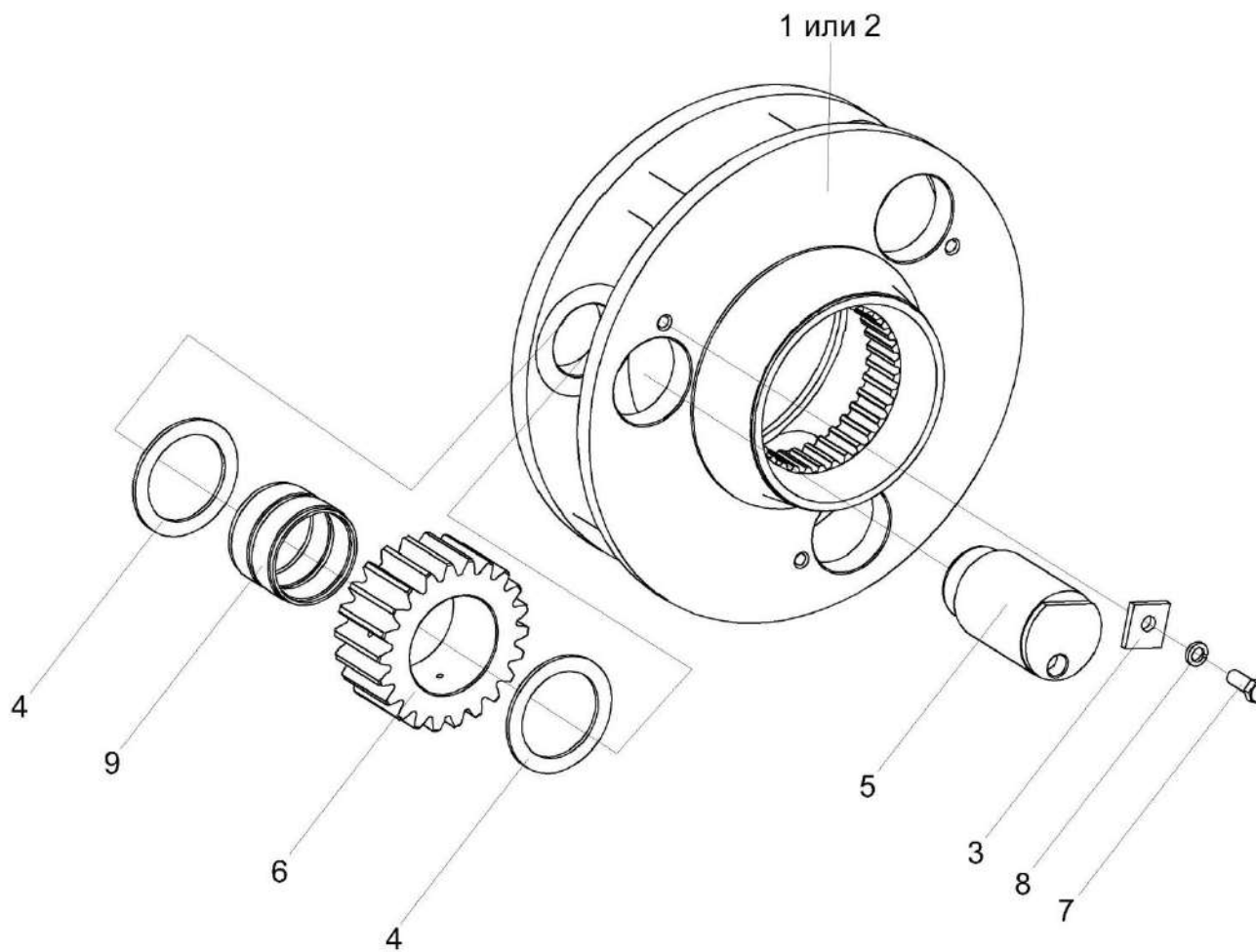

Рисунок 107 – Колесо КЗК-12А-12-0107220

КЗК-3219-0100000 КДС (Версия 05)

№ рис	№ поз	Обозначение	Наименование	Куда входит	
				Обозначение	Кол. на 1 сб. ед.
<b>КОЛЕСО КЗК-12А-12-0107220 (рисунок 107)</b>					
<b>107</b>	1-7	КЗК-12А-12-0107220	Колесо	КЗК-12А-12-0107020 КЗК-12А-12-0107020-01	1 1
	1	КЗК-12А-12-0107613	Шестерня	КЗК-12А-12-0107220	1
	2	КЗК-12А-12-0107614	Муфта соединительная	КЗК-12А-12-0107220	1
	3	КЗК-12А-12-0107615	Колесо	КЗК-12А-12-0107220	1
	4	УЭС 0100603А	Болт	КЗК-12А-12-0107220	16
	5		Подшипник 215 - 8338	КЗК-12А-12-0107220	1
	6		Кольцо В130 - 13943	КЗК-12А-12-0107220	1
	7		Кольцо В145 - 13940	КЗК-12А-12-0107220	1

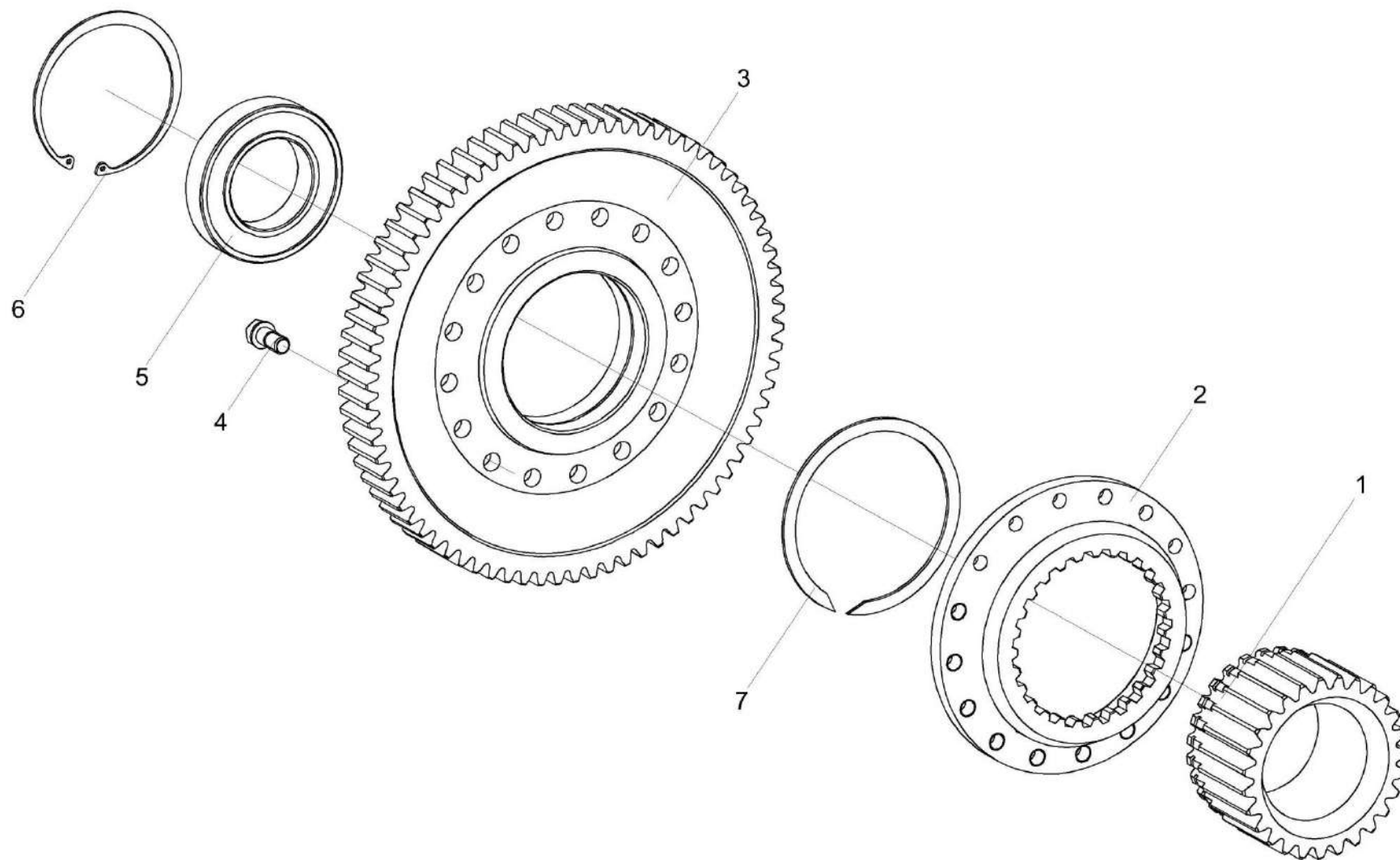

Рисунок 108 – Коробка передач КЗК-12А-12-0107030 (корпус, крышки)



КЗК-3219-0100000 ҚДС (Версия 05)

№ рис	№ поз	Обозначение	Наименование	Куда входит	
				Обозначение	Кол. на 1 сб. ед.
<b>КОРОБКА ПЕРЕДАЧ КЗК-12А-12-0107030 (корпус, крышки) (рисунок 108)</b>					
108	1-36	КЗК-12А-12-0107030	Коробка передач	КЗК-12А-12-0107000	1
	8,11,12, 17,25,26, 29,31,34,35	КЗК-12А-12-0107120	Корпус	КЗК-12А-12-0107030	1
	8,11,12, 17,25,26, 29,31,34,35	КЗК-812-0107260	Корпус	КЗК-12А-12-0107120	1
	1	УЭС-7-0107110	Пробка	КЗК-12А-12-0107030	1
	2	34-4-1-17А	Сапун	КЗК-12А-12-0107030	1
	3	КЗК-12-0107560	Механизм переключения передач	КЗК-12А-12-0107030	1
	4	РСМ 10.05.04.612Б	Шпилька	КЗК-12А-12-0107030	4
	5	УЭС 0000493	Шайба	КЗК-12А-12-0107030	4
	6	3518020-40009	Крышка	КЗК-12А-12-0107030	3
	7	3518020-40019	Прокладка гидромотора	КЗК-12А-12-0107030	1
	8	3518020-40095	Прокладка корпуса коробки диапазонов	КЗК-812-0107260	1
	9	3518020-40201	Корпус установки гидромотора	КЗК-12А-12-0107030	1
10	3518020-41001	Стакан установки дифференциала	КЗК-12А-12-0107030	2	
11	3518020-41062-01	Корпус коробки диапазонов правый	КЗК-812-0107260	1	
12	3518020-41061-01	Корпус коробки диапазонов левый	КЗК-812-0107260	1	

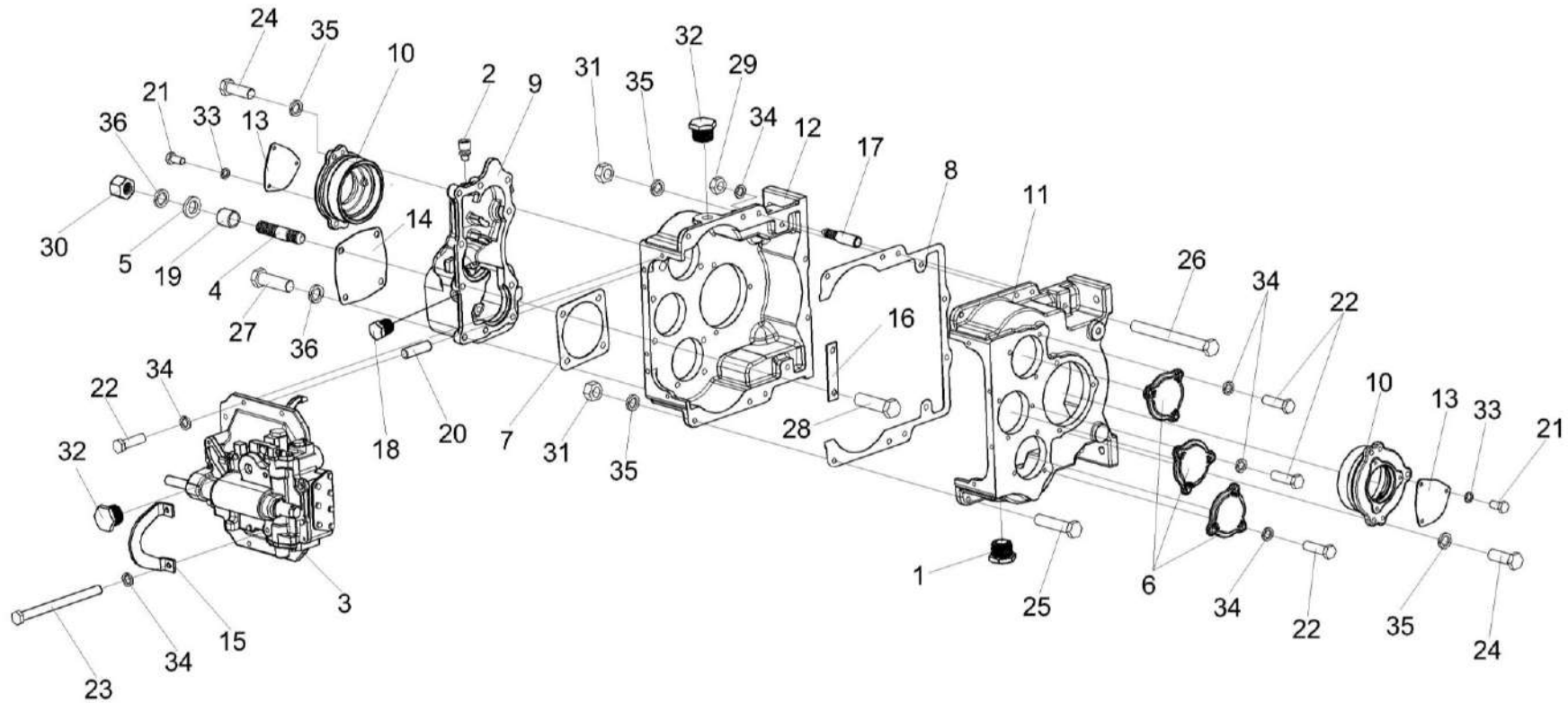
КЗК-3219-0100000 КДС (Версия 05)

№ рис	№ поз	Обозначение	Наименование	Куда входит	
				Обозначение	Кол. на 1 сб. ед.
108	13	3518020-44039	Крышка	КЗК-12А-12-0107030	2
	14	3518020-44041	Крышка	КЗК-12А-12-0107030	1
	15	3518020-44278	Кронштейн	КЗК-12А-12-0107030	1
	16	3518020-45018	Пластина стопорная	КЗК-12А-12-0107030	1
	17	3518020-46183	Штифт корпуса коробки диапазонов	КЗК-812-0107260	2
	18	3518020-46523	Пробка	КЗК-12А-12-0107030	1
	19	3518020-48006	Втулка	КЗК-12А-12-0107030	4
	20	3518050-46024	Штифт установочный	КЗК-12А-12-0107030	2
	21		Болт М8-6ех16 – 7796	КЗК-12А-12-0107030	6
	22		Болт М10-6ех35 – 7796	КЗК-12А-12-0107030	15
	23		Болт М10-6ех160 – 7796	КЗК-12А-12-0107030	2
	24		Болт М12-6ех35 – 7796	КЗК-12А-12-0107030	6
	25		Болт М12х1,25-6ех55 – 7796	КЗК-812-0107260	6
	26		Болт М12х1,25-6ех120 – 7796	КЗК-812-0107260	2
	27		Болт М14-6ех45 – 7796	КЗК-12А-12-0107030	6
	28		Болт М14-6ех50 – 7796	КЗК-12А-12-0107030	4
	29		Гайка М10-6G – 5915	КЗК-812-0107260	2
	30		Гайка М14-6G – 5915	КЗК-12А-12-0107030	4

КЗК-3219-0100000 КДС (Версия 05)

№ рис	№ поз	Обозначение	Наименование	Куда входит	
				Обозначение	Кол. на 1 сб. ед.
108	31		Гайка М12х1,25-6G – 5915	КЗК-812-0107260	8
	32		Пробка КГ ¾”	КЗК-12А-12-0107030	2
	33		Шайба 8Т 65Г – 6402	КЗК-12А-12-0107030	8
	34		Шайба 10Т 65Г – 6402	КЗК-12А-12-0107030 КЗК-812-0107260	17 2
	35		Шайба 12Т 65Г – 6402	КЗК-12А-12-0107030 КЗК-812-0107260	6 8
	36		Шайба 14Т 65Г – 6402	КЗК-12А-12-0107030	12



Рисунок 109 – Коробка передач КЗК-12А-12-0107030 (валы, шестерни)

КЗК-3219-0100000 КДС (Версия 05)

№ рис	№ поз	Обозначение	Наименование	Куда входит	
				Обозначение	Кол. на 1 сб. ед.
<b>КОРОБКА ПЕРЕДАЧ КЗК-12А-12-0107030 (валы, шестерни) (рисунок 109)</b>					
109	1-18	КЗК-12А-12-0107030	Коробка передач	КЗК-12А-12-0107000	1
	1	КЗК-12-0107540	Дифференциал	КЗК-12А-12-0107030	1
	2	КЗК-812-0107643	Вал	КЗК-12А-12-0107030	1
	3	КЗК-812-0107642	Вал	КЗК-12А-12-0107030	1
	4	3518020-46009	Кольцо распорное	КЗК-12А-12-0107030	2
	5	КЗК-12-0107654	Блок шестерен	КЗК-12А-12-0107030	2
	6	3518020-46132	Полумуфта первичного вала	КЗК-12А-12-0107030	1
	7	3518020-46133	Полумуфта гидромотора	КЗК-12А-12-0107030	1
	8	3518020-46134	Кольцо полумуфты гидромотора	КЗК-12А-12-0107030	1
	9	3518020-46135	Кольцо дистанционное полумуфты	КЗК-12А-12-0107030	2
	10	3518020-46136	Втулка шлицевая полумуфты	КЗК-12А-12-0107030	1
	11	КЗК-812-0107641	Вал	КЗК-12А-12-0107030	1
	12	КЗК-12-0107655	Шестерня	КЗК-12А-12-0107030	2
	13	КЗК-12-0107656	Шестерня	КЗК-12А-12-0107030	2
	14		Кольцо В50 – 13942	КЗК-12А-12-0107030	4
	15		Кольцо В85 – 13943	КЗК-12А-12-0107030	2
	16		Подшипник 215 – 8338	КЗК-12А-12-0107030	2
	17		Подшипник NJ309ЕСJ или Подшипник NJ309Е или Подшипник NJ309EW или Подшипник NJ309-Е-TVP2	КЗК-12А-12-0107030	2
18		Подшипник NJ407 или Подшипник NJ407-М1	КЗК-12А-12-0107030	4	

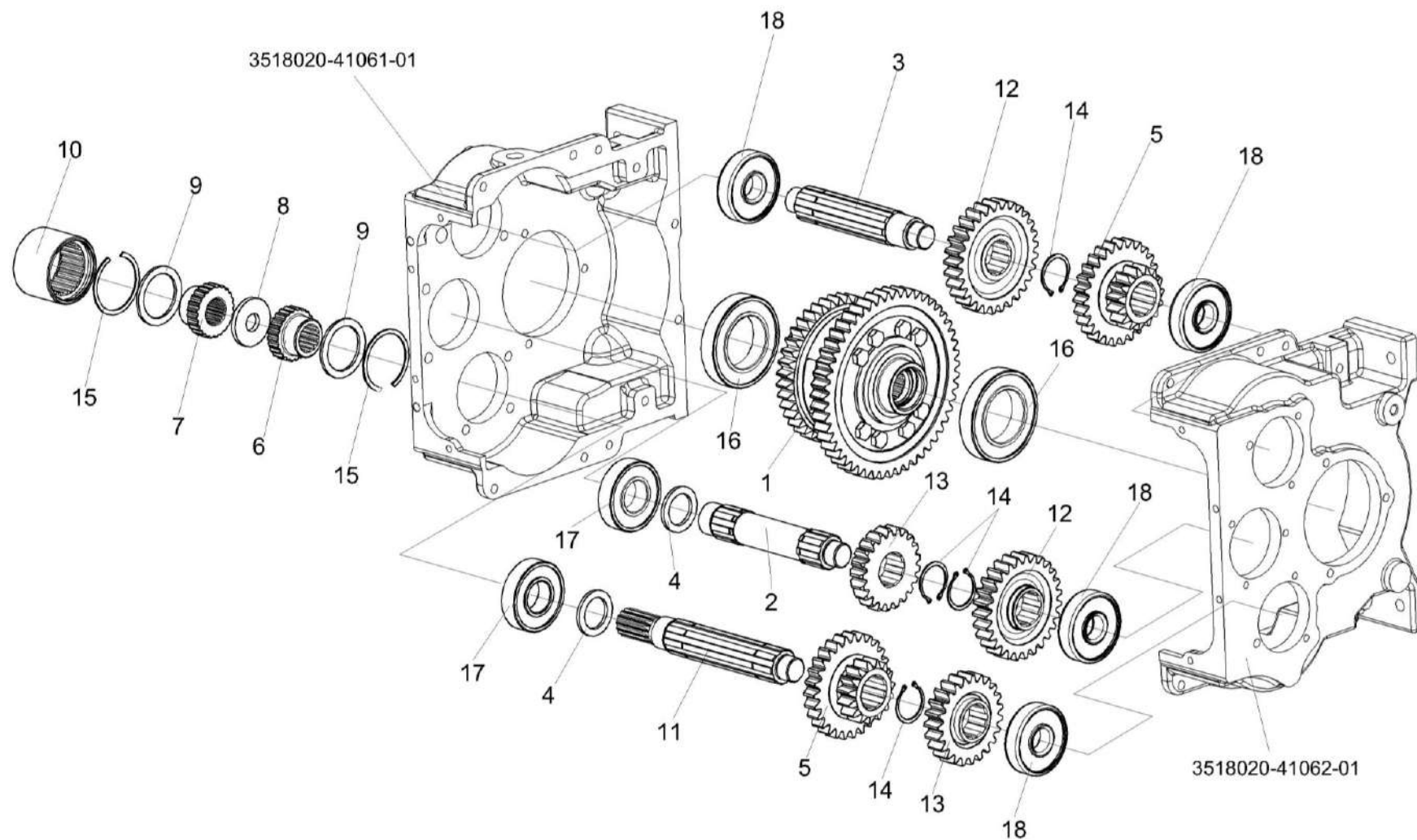

Рисунок 110 – Дифференциал КЗК-12-0107540

КЗК-3219-0100000 КДС (Версия 05)

№ рис	№ поз	Обозначение	Наименование	Куда входит	
				Обозначение	Кол. на 1 сб. ед.
<b>ДИФФЕРЕНЦИАЛ КЗК-12-0107540 (рисунок 110)</b>					
<b>110</b>	1-11	КЗК-12-0107540	Дифференциал	КЗК-12А-12-0107030 КЗК-12-0107530	1 1
	2,4	КЗК-12-0107550	Сателлит	КЗК-12-0107540	2
	1	УЭС 0100602-01	Гайка	КЗК-12-0107540	8
	2	УЭС 0107005	Втулка	КЗК-12-0107550	1
	3	УЭС 0107435	Шайба опорная	КЗК-12-0107540	2
	4	КЗК-12-0107659	Сателлит	КЗК-12-0107550	1
	5	КЗК-12-0107153	Корпус	КЗК-12-0107540	1
	6	КЗК-12-0107661	Шестерня полуоси	КЗК-12-0107540	2
	7	3518020-46026	Ось сателлитов	КЗК-12-0107540	1
	8	3518020-46027	Штифт	КЗК-12-0107540	1
	9	КЗК-12-0107657	Шестерня	КЗК-12-0107540	1
10	КЗК-12-0107658	Шестерня	КЗК-12-0107540	1	
11	3518020-46199	Болт дифференциала	КЗК-12-0107540	8	

КЗК-3219-0100000 КДС (Версия 05)

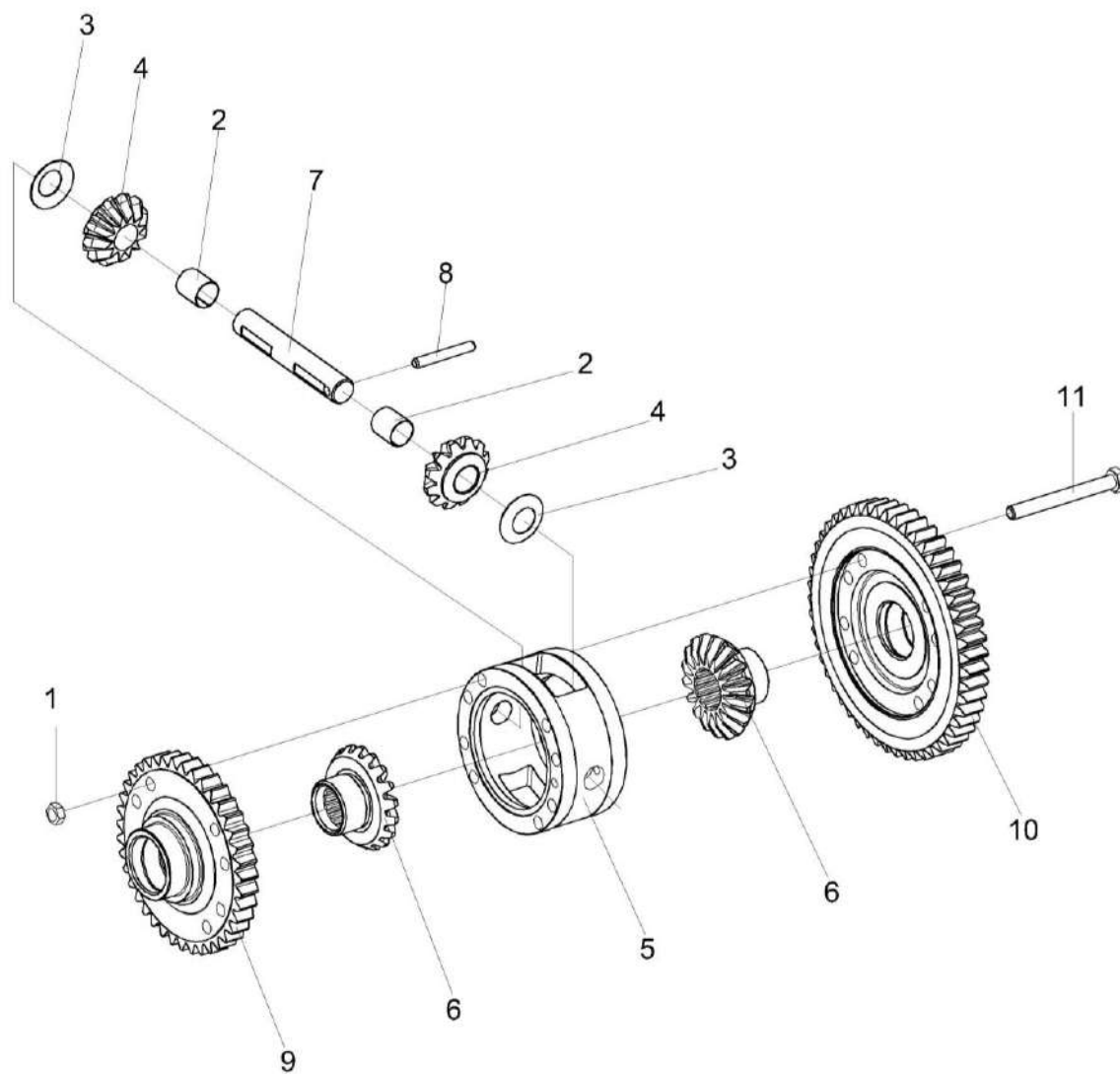

Рисунок 111 – Механизм переключения передач КЗК-12-0107560



КЗК-3219-0100000 КДС (Версия 05)

№ рис	№ поз	Обозначение	Наименование	Куда входит	
				Обозначение	Кол. на 1 сб. ед.
<b>МЕХАНИЗМ ПЕРЕКЛЮЧЕНИЯ ПЕРЕДАЧ КЗК-12-0107560 (рисунок 111)</b>					
111	1-33	КЗК-12-0107560	Механизм переключения передач	КЗК-12А-12-0107030 КЗК-12-0107530	1 1
	12,15,17,18	КЗК-12-0107250	Вилка	КЗК-12-0107560	1
	12,16-18	КЗК-12-0107250-01	Вилка	КЗК-12-0107560	1
	1	КЗК-12-0107200-01	Гидроцилиндр	КЗК-12-0107560	1
	2	КУЖ 0110615	Пробка	КЗК-12-0107560	3
	3	КЗК-12-0107653	Пробка	КЗК-12-0107560	1
	4	КЗК-12-0107152	Корпус блокировки	КЗК-12-0107560	1
	5	60671Б	Болт штока	КЗК-12-0107560	2
	6	КЗК-12-0107691	Пружина	КЗК-12-0107560	2
	7	61327	Штифт цилиндрический	КЗК-12-0107560	2
	8	3518020-40208	Крышка корпуса блокировки	КЗК-12-0107560	1
	9	3518020-41058	Корпус механизма переключения диапазонов	КЗК-12-0107560	1
10	3518020-44004-01	Крышка корпуса механизма переключения	КЗК-12-0107560	2	
11	3518020-44035	Шайба валика блокировки	КЗК-12-0107560	1	
12	КЗК-12-0107435	Гайка	КЗК-12-0107250 КЗК-12-0107250-01	1 1	

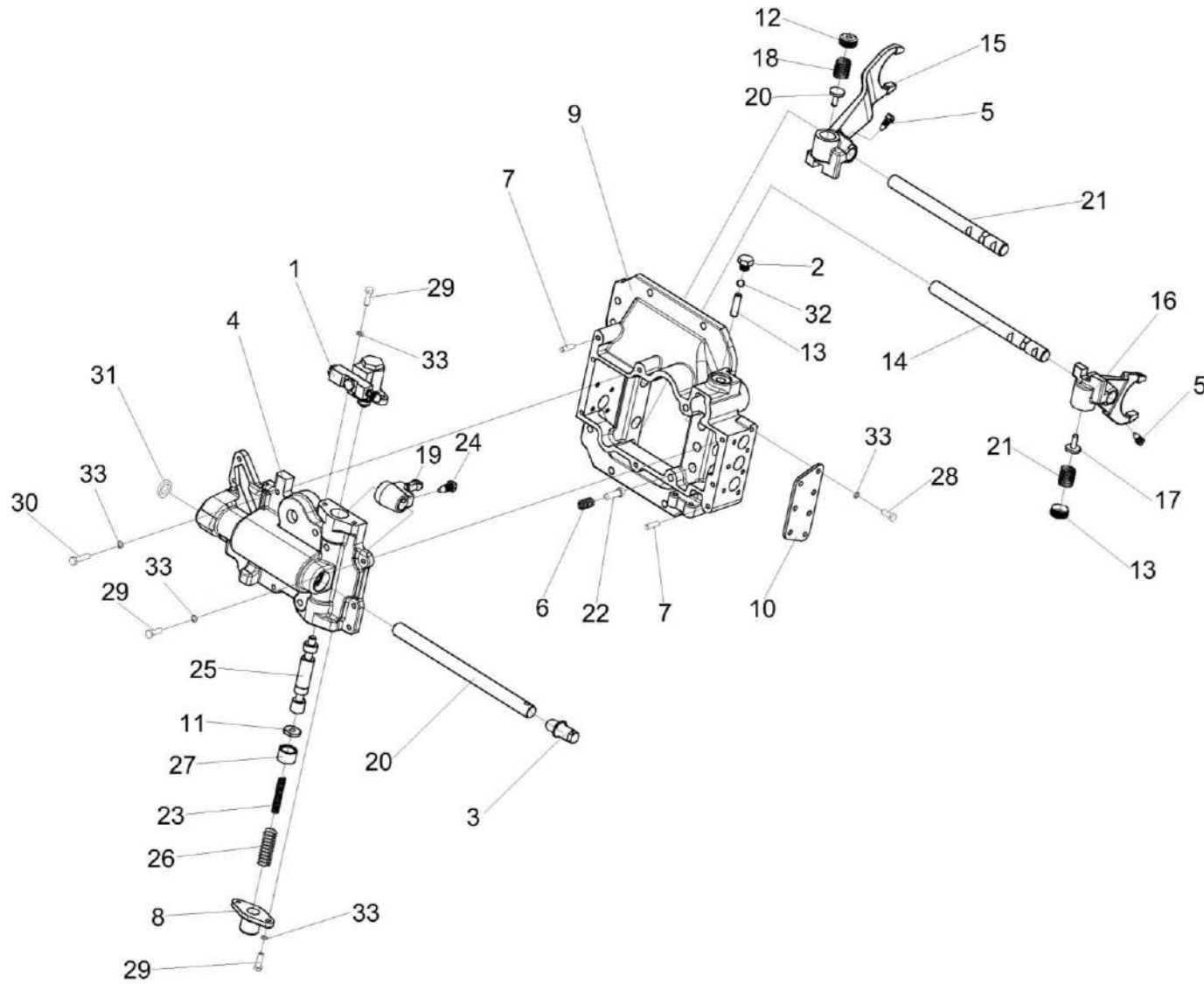
КЗК-3219-0100000 КДС (Версия 05)

№ рис	№ поз	Обозначение	Наименование	Куда входит	
				Обозначение	Кол. на 1 сб. ед.
111	13	3518020-46024	Штифт установочный	КЗК-12-0107560	1
	14	3518020-46149-01	Шток верхний переключения диапазонов	КЗК-12-0107560	1
	15	КЗК-12-0107626	Вилка	КЗК-12-0107250	1
	16	КЗК-12-0107626-01	Вилка переключения верхняя	КЗК-12-0107250-01	1
	17	КЗК-12-0107641	Штифт	КЗК-12-0107250	1
				КЗК-12-0107250-01	1
	18	КЗК-12-0107642	Пружина	КЗК-12-0107250	1
				КЗК-12-0107250-01	1
	19	3518020-46162	Рычаг вилок переключения	КЗК-12-0107560	1
	20	КЗК-12-0107651 или КЗК-12-0107652	Шток управления	КЗК-12-0107560	1
	21	3518020-46168-01	Шток нижний переключения диапазонов	КЗК-12-0107560	1
	22	3518020-46203	Фиксатор штока диапазонов	КЗК-12-0107560	2
	23	3518020-46221	Пружина внутренняя блокировки	КЗК-12-0107560	1
	24	3518020-46366	Болт штока	КЗК-12-0107560	1
	25	3518020-46509	Шток блокировки	КЗК-12-0107560	1
	26	3518050-46041	Пружина возвратная гидроцилиндра блокировки	КЗК-12-0107560	1
	27	3518020-48094	Втулка ограничительная	КЗК-12-0107560	1

КЗК-3219-0100000 КДС (Версия 05)

№ рис	№ поз	Обозначение	Наименование	Куда входит	
				Обозначение	Кол. на 1 сб. ед.
111	28		Болт М8-6gx20 – 7796	КЗК-12-0107560	7
	29		Болт М8-6gx25 – 7796	КЗК-12-0107560	15
	30		Болт М8-6gx35 – 7796	КЗК-12-0107560	2
	31		Манжета CR 22x32x7 HMSA10 RG или Манжета Corteco NBR BABSL 22x32x7 12011518 или Уплотнение Simmerring BABSL 22x32x6 72 NBR 902 2966	КЗК-12-0107560	1
	32		Шарик 11-40 – 3722	КЗК-12-0107560	2
	33		Шайба 8Т 65Г – 6402	КЗК-12-0107560	24

КЗК-3219-0100000 КДС (Версия 05)



Рисунок 112 – Гидроцилиндр КЗК-12-0107200-01

КЗК-3219-0100000 КДС (Версия 05)

№ рис	№ поз	Обозначение	Наименование	Куда входит	
				Обозначение	Кол. на 1 сб. ед.
<b>ГИДРОЦИЛИНДР КЗК-12-0107200-01 (рисунок 112)</b>					
<b>112</b>	1-14	КЗК-12-0107200-01	Гидроцилиндр	КЗК-12-0107560	1
	1	КЗК-12-0107001	Шайба	КЗК-12-0107200-01	1
	2	КЗК-12-0107002	Шайба	КЗК-12-0107200-01	1
	3	КЗК-12-0107101	Корпус	КЗК-12-0107200-01	1
	4	КЗК-12-0107631	Клапан	КЗК-12-0107200-01	1
	5	КЗК-12-0107633	Шток	КЗК-12-0107200-01	1
	6	КЗК-12-0107635	Пружина	КЗК-12-0107200-01	12
	7	КЗК-12-0107637	Штуцер	КЗК-12-0107200-01	1
	8		Винт В.М4-6ex8 – 17473	КЗК-12-0107200-01	1
	9		Шайба 4 65Г – 6402	КЗК-12-0107200-01	1
	10		Колпак 75Ш-10034Б	КЗК-12-0107200-01	1
	11		Кольцо УЭС 0107012	КЗК-12-0107200-01	1
	12		Кольцо УЭС 0107012-02	КЗК-12-0107200-01	1
	13		Манжета уплотнительная ГАк-49004	КЗК-12-0107200-01	1
14		Чехол защитный гидроцилиндра блокировки 3518050-40024	КЗК-12-0107200-01	1	

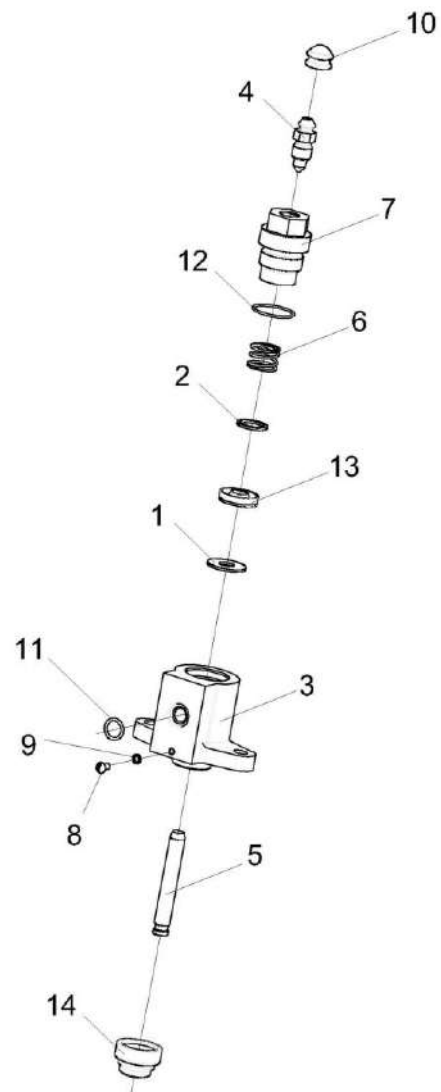

Рисунок 113 – Установка моста ведущего КЗК-3219-0111300

КЗК-3219-0100000 КДС (Версия 05)

№ рис	№ поз	Обозначение	Наименование	Куда входит	
				Обозначение	Кол. на 1 сб. ед.
<b>УСТАНОВКА МОСТА ВЕДУЩЕГО КЗК-3219-0111300 (рисунок 113)</b>					
113	1-9	КЗК-3219-0111300	Установка моста ведущего	КЗК-3219-0100000	1
				КЗК-3219-0100000-01	1
	1	КЗК-12-0107500	Мост ведущих колес	КЗК-3219-0111300	1
	2	КЗК-12-0119630	Установка трубопровода моста ведущих колес	КЗК-3219-0111300	1
	3	КЗК-12А-1-0119610	Установка тросов управления стояночным тормозом	КЗК-3219-0111300	1
	4	УЭС-16-0701170	Датчик скорости	КЗК-3219-0111300	1
	5	УЭС 0100405	Шайба	КЗК-3219-0111300	20
	6		Болт М24х2-6ех100 – 7798	КЗК-3219-0111300	6
	7		Болт М24х2-6ех105 – 7798	КЗК-3219-0111300	4
8		Гайка М24х2-6G – 2526	КЗК-3219-0111300	10	
9		Гайка М24х2-6G – 5915	КЗК-3219-0111300	10	

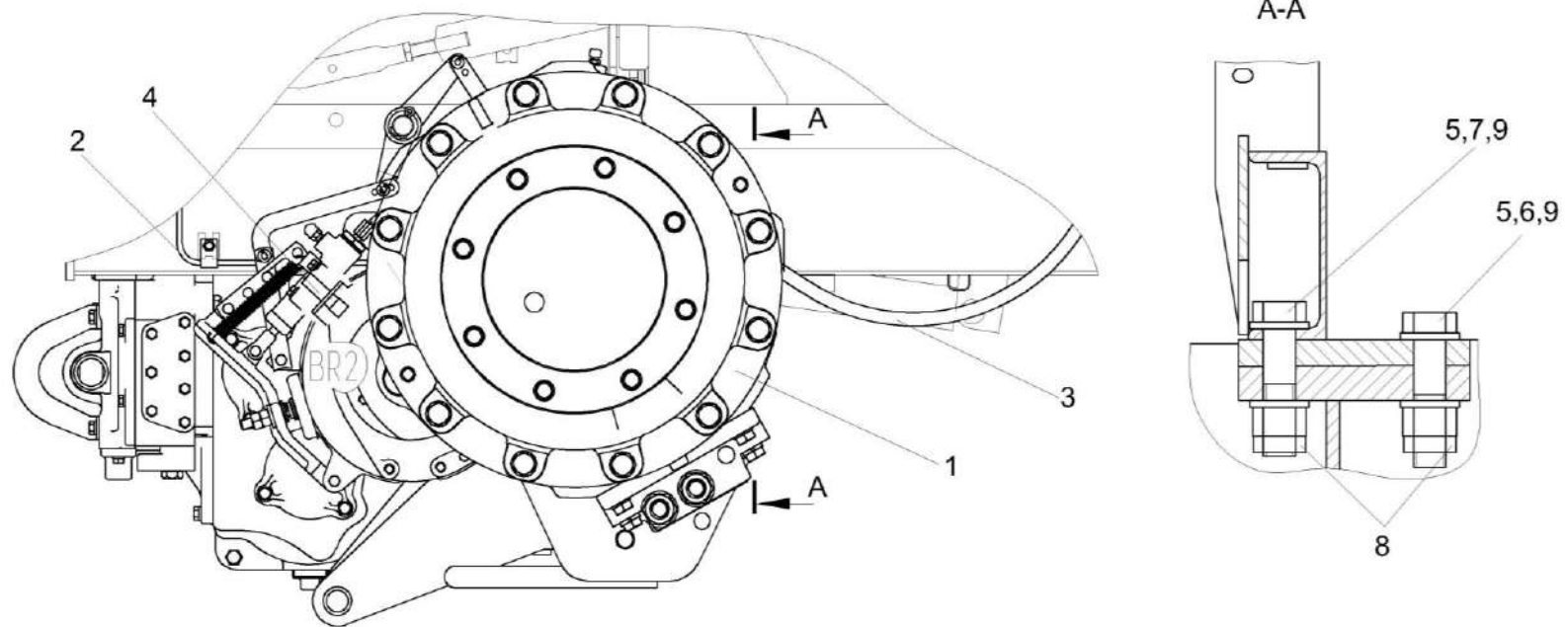

Рисунок 114 – Мост ведущих колес КЗК-12-0107500



КЗК-3219-0100000 КДС (Версия 05)

№ рис	№ поз	Обозначение	Наименование	Куда входит	
				Обозначение	Кол. на 1 сб. ед.
<b>МОСТ ВЕДУЩИХ КОЛЕС КЗК-12-0107500 (рисунок 114)</b>					
114	1-38	КЗК-12-0107500	Мост ведущих колес	КЗК-3219-0111300	1
	1	КЗК-12-0107510	Балка	КЗК-12-0107500	1
	2	КЗК-10-0107200	Редуктор бортовой	КЗК-12-0107500	1
	3	КЗК-10-0107200-04	Редуктор бортовой	КЗК-12-0107500	1
	4	КЗК-12-0107530	Коробка передач	КЗК-12-0107500	1
	5	КЗК-10-0107070	Полуось	КЗК-12-0107500	1
	6	КЗК-10-0107070-01	Полуось	КЗК-12-0107500	1
	7	КВС-1-0107050	Муфта	КЗК-12-0107500	1
	8	КВС-1-0107060	Муфта	КЗК-12-0107500	1
	9	КЗК-12-0107501	Пластина	КЗК-12-0107500	4 наиб. кол.
	10	КЗК-12-0107501-01	Пластина	КЗК-12-0107500	4 наиб. кол.
	11	КЗК-12-0107501-02	Пластина	КЗК-12-0107500	2 наиб. кол.
	12	КЗК-12-0107606	Полуось	КЗК-12-0107500	2
	13	КЗК-12-0107608А	Кронштейн	КЗК-12-0107500	1
	14	КЗК-12-0107608А-01	Кронштейн	КЗК-12-0107500	1
	15	КЗК-12-0107609	Шпилька	КЗК-12-0107500	4
	16	УЭС 0107105	Корпус	КЗК-12-0107500	2
17	УЭС 0107609	Болт специальный	КЗК-12-0107500	1	

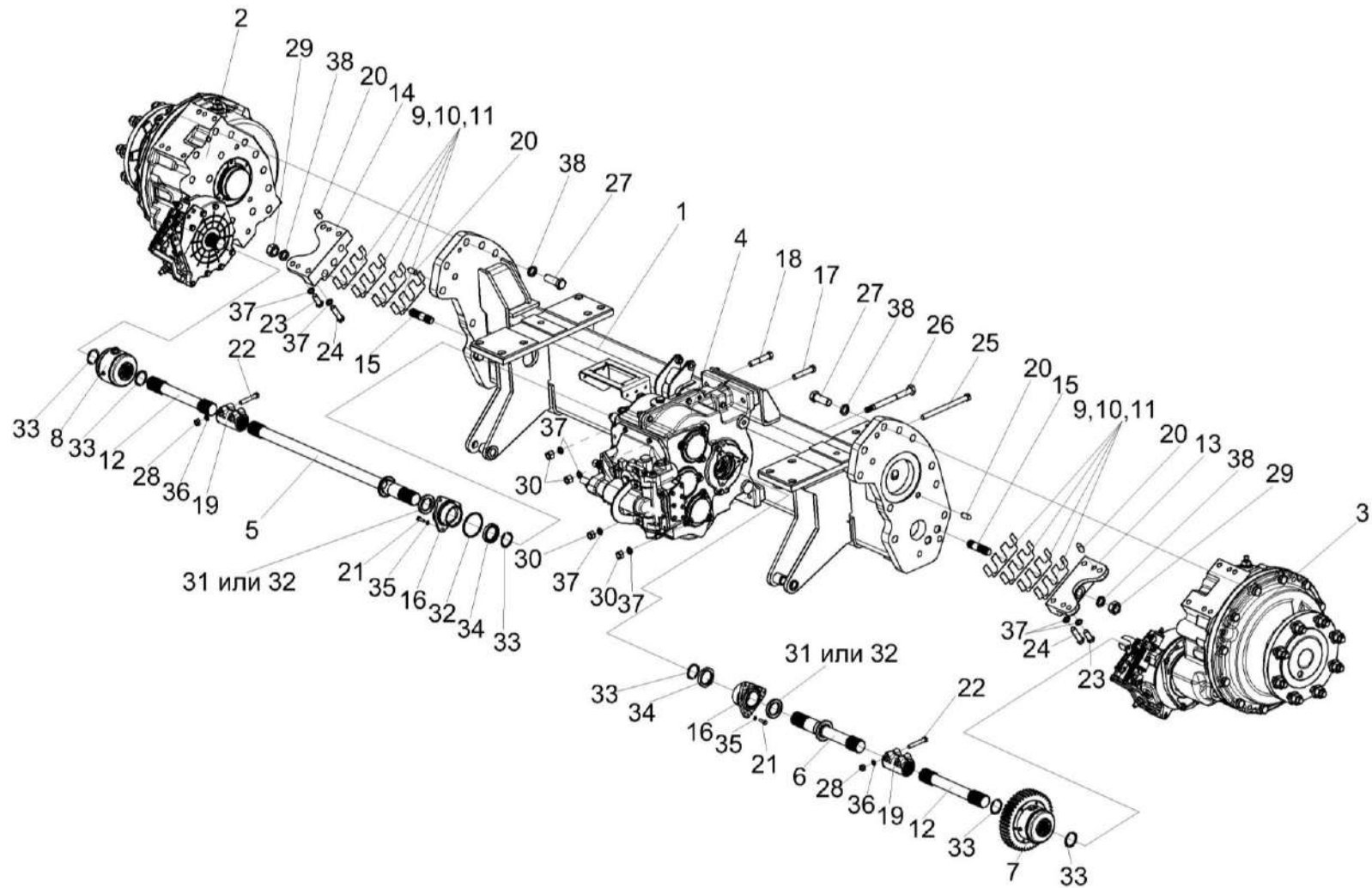
КЗК-3219-0100000 КДС (Версия 05)

№ рис	№ поз	Обозначение	Наименование	Куда входит	
				Обозначение	Кол. на 1 сб. ед.
114	18	УЭС 0107631	Болт	КЗК-12-0107500	1
	19	3518020-46075	Муфта соединительная	КЗК-12-0107500	2
	20	3518020-46426	Штифт	КЗК-12-0107500	6
	21		Болт М8-6ех25 – 7796	КЗК-12-0107500	6
	22		Болт М12-6ех70 – 7796	КЗК-12-0107500	4
	23		Болт М16-6ех40 – 7796	КЗК-12-0107500	4
	24		Болт М16-6ех65 – 7796	КЗК-12-0107500	4
	25		Болт М16-6ех80 – 7796	КЗК-12-0107500	1
	26		Болт М16-6ех200 – 7796	КЗК-12-0107500	1
	27		Болт М24-6ех65 – 7796	КЗК-12-0107500	20
	28		Гайка М12-6G – 5915	КЗК-12-0107500	4
	29		Гайка М24-6G – 5915	КЗК-12-0107500	4
	30		Гайка М16-6G – 5915	КЗК-12-0107500	4
	31		Кольцо СП 65-45-8 – 6308	КЗК-12-0107500	2
	32	УЭС 0107011	Кольцо	КЗК-12-0107500	2
	33		Кольцо В45 – 13940	КЗК-12-0107500	6
	34		Манжета 1.2-45х65-1 – 8752	КЗК-12-0107500	2
	35		Шайба 8Т 65Г – 6402	КЗК-12-0107500	6
	36		Шайба 12Т 65Г – 6402	КЗК-12-0107500	4
	37		Шайба 16Т 65Г – 6402	КЗК-12-0107500	12
	38		Шайба 24 65Г – 6402	КЗК-12-0107500	24

КЗК-3219-0100000 КДС (Версия 05)



Рисунок 115 – Редуктор бортовой КЗК-10-0107200 (лист 1)

КЗК-3219-0100000 ҚДС (Версия 05)

№ рис	№ поз	Обозначение	Наименование	Куда входит	
				Обозначение	Кол. на 1 сб. ед.
<b>РЕДУКТОР БОРТОВОЙ КЗК-10-0107200 (лист 1) (рисунок 115)</b>					
<b>115</b>	1-26	КЗК-10-0107200	Редуктор бортовой	КЗК-3219-0111300	1
	1	МК-23М.03.220А	Гидроцилиндр тормоза	КЗК-10-0107200	1
	2	УЭС-7-0107110	Пробка	КЗК-10-0107200	1
	3	34-4-1-17А	Сапун	КЗК-10-0107200	1
	4	3518020-43660	Толкатель	КЗК-10-0107200	1
	5	3518020-44460	Тяга	КЗК-10-0107200	1
	6	3518020-45590	Тяга	КЗК-10-0107200	1
	7	КЗК 0107102-01	Пробка	КЗК-10-0107200	1
	8	МК-23М.03.003	Чехол	КЗК-10-0107200	1
	9	МК-23М.03.618	Кольцо	КЗК-10-0107200	1
	10	МК-23М.03.645	Пружина	КЗК-10-0107200	1
	11	УЭС 0107306-01	Рычаг	КЗК-10-0107200	1
	12	УЭС 0107503	Кронштейн	КЗК-10-0107200	1
	13	УЭС 0107615	Упор	КЗК-10-0107200	1
	14	3518020-44218	Кронштейн	КЗК-10-0107200	1
	15	3518020-46427	Пружина отжимная	КЗК-10-0107200	1
	16	3518020-46523	Пробка	КЗК-10-0107200	4

КЗК-3219-0100000 КДС (Версия 05)

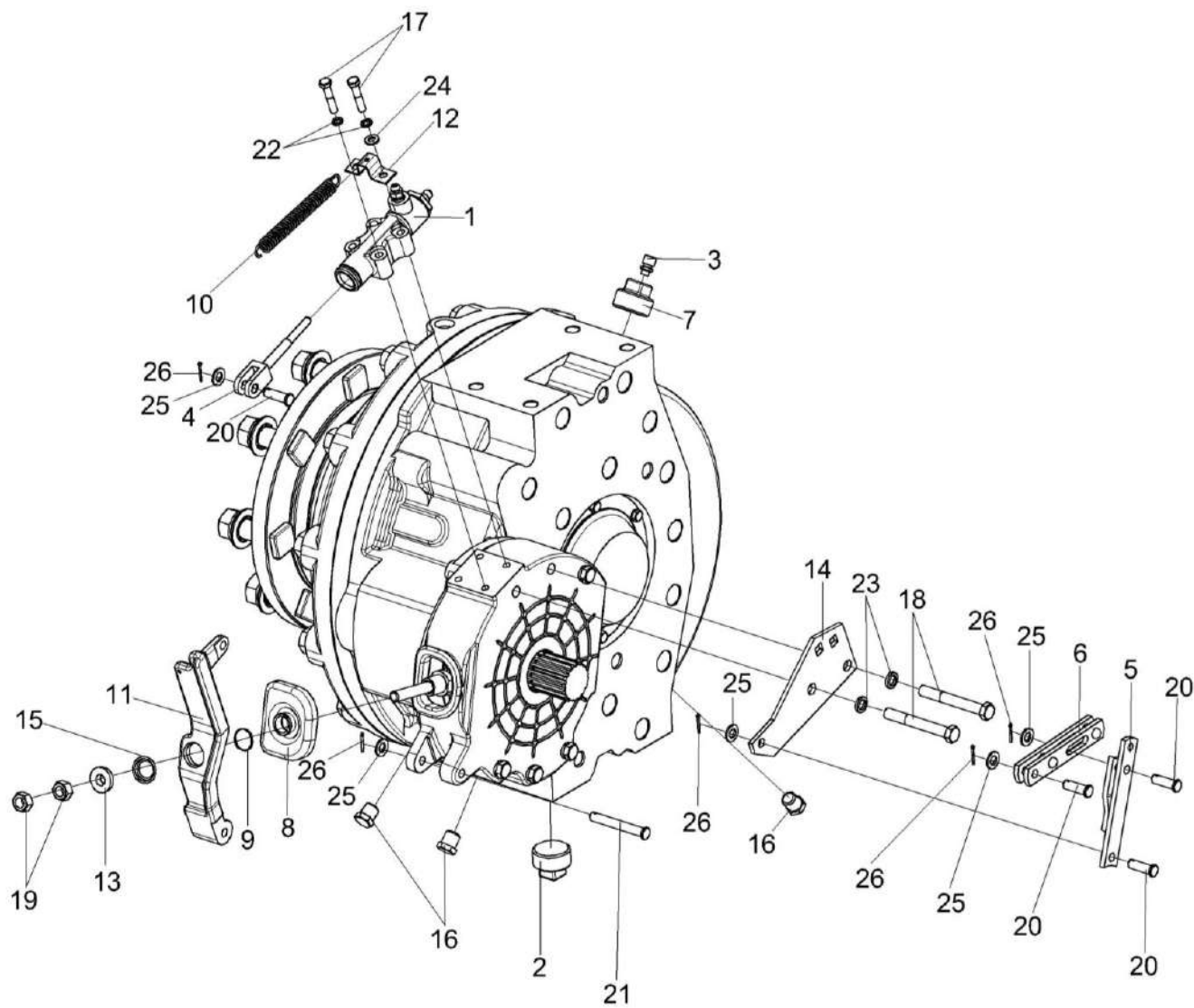
№ рис	№ поз	Обозначение	Наименование	Куда входит	
				Обозначение	Кол. на 1 сб. ед.
115	17		Болт М8-6ех40 – 7796	КЗК-10-0107200	4
	18		Болт М12-6ех95 – 7796	КЗК-10-0107200	2
	19		Гайка М12х1,25-6G – 5915	КЗК-10-0107200	2
	20		Ось 6-10 б12х32 – 9650	КЗК-10-0107200	4
	21		Ось 6-10 б12х75 – 9650	КЗК-10-0107200	1
	22		Шайба 8Т 65Г – 6402	КЗК-10-0107200	10
	23		Шайба 12Т 65Г – 6402	КЗК-10-0107200	10
	24		Шайба С.8.01 – 11371	КЗК-10-0107200	2
	25		Шайба С.10.01 – 11371	КЗК-10-0107200	5
	26		Шплинт 2,5х16 – 397	КЗК-10-0107200	5

КЗК-3219-0100000 КДС (Версия 05)



Рисунок 116 – Редуктор бортовой КЗК-10-0107200 (лист 2)

КЗК-3219-0100000 КДС (Версия 05)

№ рис	№ поз	Обозначение	Наименование	Куда входит	
				Обозначение	Кол. на 1 сб. ед.
<b>РЕДУКТОР БОРТОВОЙ КЗК-10-0107200 (лист 2) (рисунок 116)</b>					
<b>116</b>	1-40	КЗК-10-0107200	Редуктор бортовой	КЗК-12-0107500	1
	1	КЗК-10-0107210	Водило	КЗК-10-0107200	1
	2	КЗК-10-0107260	Ось колеса	КЗК-10-0107200	1
	4	МК-23М.03.030А	Диски нажимные	КЗК-10-0107200	1
	5	МК-23М.03.210	Колесо зубчатое	КЗК-10-0107200	1
	6	КЗК-10-0107201	Крышка	КЗК-10-0107200	1
	7	КЗК-10-0107614	Проставка	КЗК-10-0107200	1
	8	УЭС-7-0107201	Корпус	КЗК-10-0107200	1
	9	УЭС-7-0107202	Крышка	КЗК-10-0107200	1
	10	УЭС-7-0107618	Гайка	КЗК-10-0107200	1
	11	МК-23М.03.113А	Корпус тормоза левый	КЗК-10-0107200	1
	12	МК-23М.03.423	Проставка	КЗК-10-0107200	1
	13	МК-23М.03.429	Шайба	КЗК-10-0107200	1
	14	МК-23М.03.655А	Вал-шестерня	КЗК-10-0107200	1
	15	МК-23М.03.659	Пробка	КЗК-10-0107200	1
	16	МК-23М.03.661	Шестерня эпициклическая	КЗК-10-0107200	1
	17	МК-23М.03.806	Втулка	КЗК-10-0107200	1

КЗК-3219-0100000 КДС (Версия 05)

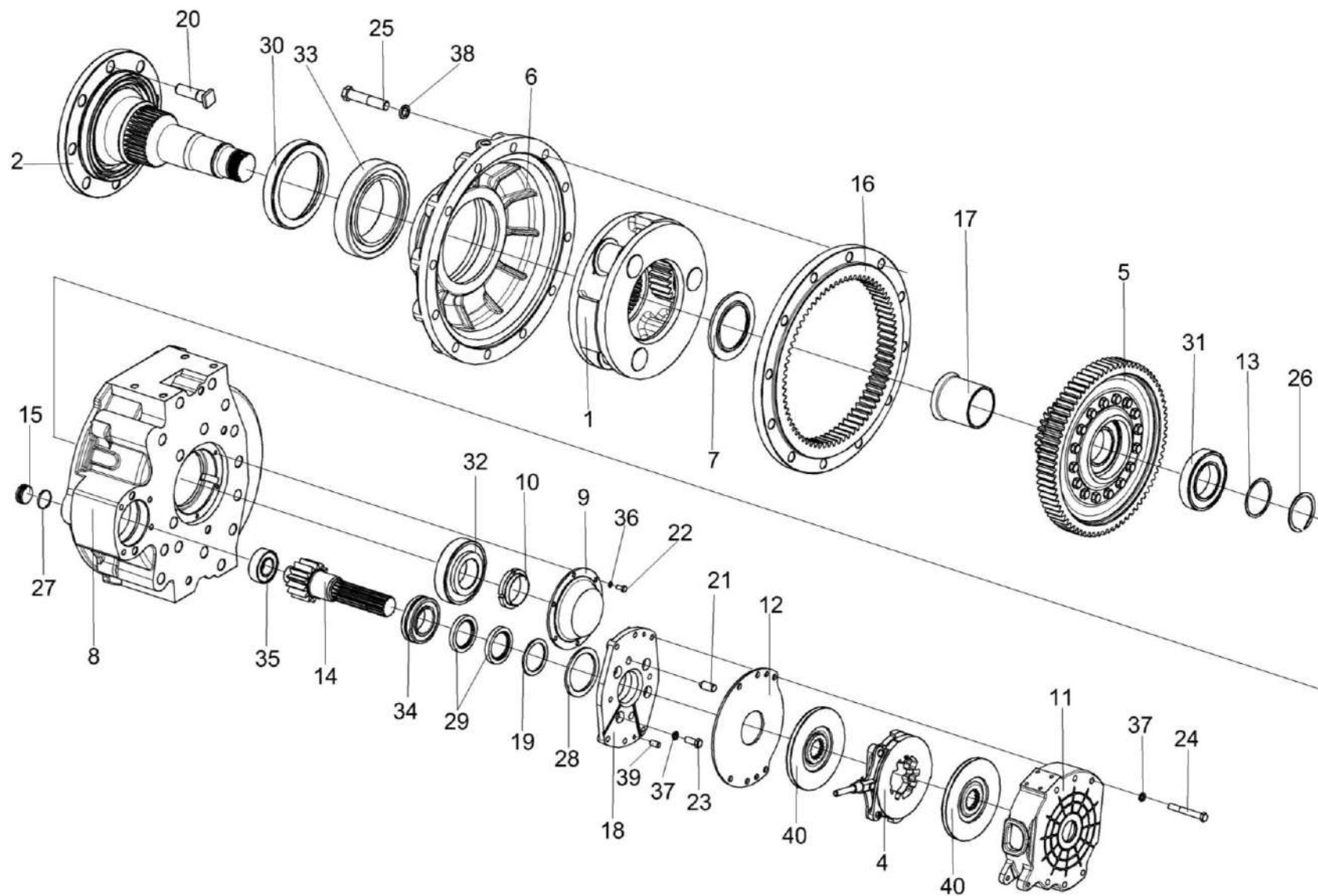
№ рис	№ поз	Обозначение	Наименование	Куда входит	
				Обозначение	Кол. на 1 сб. ед.
116	18	3518020-41154-01	Фланец	КЗК-10-0107200	1
	19	3518020-44304	Кольцо	КЗК-10-0107200	1
	20	КЗК-10-0107612	Болт	КЗК-10-0107200	8
	21	3518020-46426	Штифт	КЗК-10-0107200	2
	22		Болт М8-6gx16 – 7796	КЗК-10-0107200	6
	23		Болт М12-6ex30 – 7796	КЗК-10-0107200	4
	24		Болт М12-6ex90 – 7796	КЗК-10-0107200	4
	25		Болт М20-6ex100 – 7796	КЗК-10-0107200	12
	26		Кольцо В75 – 13940	КЗК-10-0107200	1
	27		Кольцо 034-040-36-2-2 – 18829 / 9833	КЗК-10-0107200	1
	28		Кольцо 094-100-36-2-2 – 18829 / 9833	КЗК-10-0107200	1
	29		Манжета 1.2-55x80-1 – 8752 или Уплотнение CR 55x80x10 HMS42 R	КЗК-10-0107200	2
	30		Уплотнение CR 190x220x15 HMSF7 R или манжета ВАU6SL 190x220x12 72NBR 902 или Манжета 2.1-190X220X12	КЗК-10-0107200	1
	31		Подшипник 215 – 8338	КЗК-10-0107200	1
32		Подшипник 7313А – 27365 или Подшипник 30313J2/Q	КЗК-10-0107200	1	



КЗК-3219-0100000 КДС (Версия 05)

№ рис	№ поз	Обозначение	Наименование	Куда входит	
				Обозначение	Кол. на 1 сб. ед.
116	33		Подшипник 2007128А – 27365 или Подшипник 32028Х	КЗК-10-0107200	1
	34		Подшипник NJ2211ЕСJ или Подшипник NJ2211-Е-М1 или Подшипник NJ2211-Е-М	КЗК-10-0107200	1
	35		Подшипник NJ2207ЕСJ или Подшипник NJ2207-Е-М1 или Подшипник NJ2207-Е-М	КЗК-10-0107200	1
	36		Шайба 8Т 65Г – 6402	КЗК-10-0107200	10
	37		Шайба 12Т 65Г – 6402	КЗК-10-0107200	10
	38		Шайба 20Т 65Г – 6402	КЗК-10-0107200	12
	39		Штифт 12х30 – 3128	КЗК-10-0107200	2
	40		Диск тормоза фрикционный 3518020-48320 ТИИР-101	КЗК-10-0107200	2



Рисунок 117 – Редуктор бортовой КЗК-10-0107200-04 (лист 1)

КЗК-3219-0100000 КДС (Версия 05)

№ рис	№ поз	Обозначение	Наименование	Куда входит	
				Обозначение	Кол. на 1 сб. ед.
<b>РЕДУКТОР БОРТОВОЙ КЗК-10-0107200-04 (лист 1) (рисунок 117)</b>					
117	1-27	КЗК-10-0107200-04	Редуктор бортовой	КЗК-12-0107500	1
	1	МК-23М.03.220А	Гидроцилиндр тормоза	КЗК-10-0107200-04	1
	2	УЭС-7-0107110	Пробка	КЗК-10-0107200-04	1
	3	34-4-1-17А	Сапун	КЗК-10-0107200-04	1
	4	3518020-43660	Толкатель	КЗК-10-0107200-04	1
	5	3518020-44460	Тяга	КЗК-10-0107200-04	1
	6	3518020-45590	Тяга	КЗК-10-0107200-04	1
	7	КЗК 0107102-01	Пробка	КЗК-10-0107200-04	1
	8	МК-23М.03.003	Чехол	КЗК-10-0107200-04	1
	9	МК-23М.03.618	Кольцо	КЗК-10-0107200-04	1
	10	МК-23М.03.645	Пружина	КЗК-10-0107200-04	1
	11	УЭС 0107306	Рычаг	КЗК-10-0107200-04	1
	12	УЭС 0107408	Кронштейн	КЗК-10-0107200-04	1
	13	УЭС 0107503	Кронштейн	КЗК-10-0107200-04	1
	14	УЭС 0107615	Упор	КЗК-10-0107200-04	1
	15	3518020-44218	Кронштейн	КЗК-10-0107200-04	1
16	3518020-46427	Пружина отжимная	КЗК-10-0107200-04	1	

КЗК-3219-0100000 КДС (Версия 05)

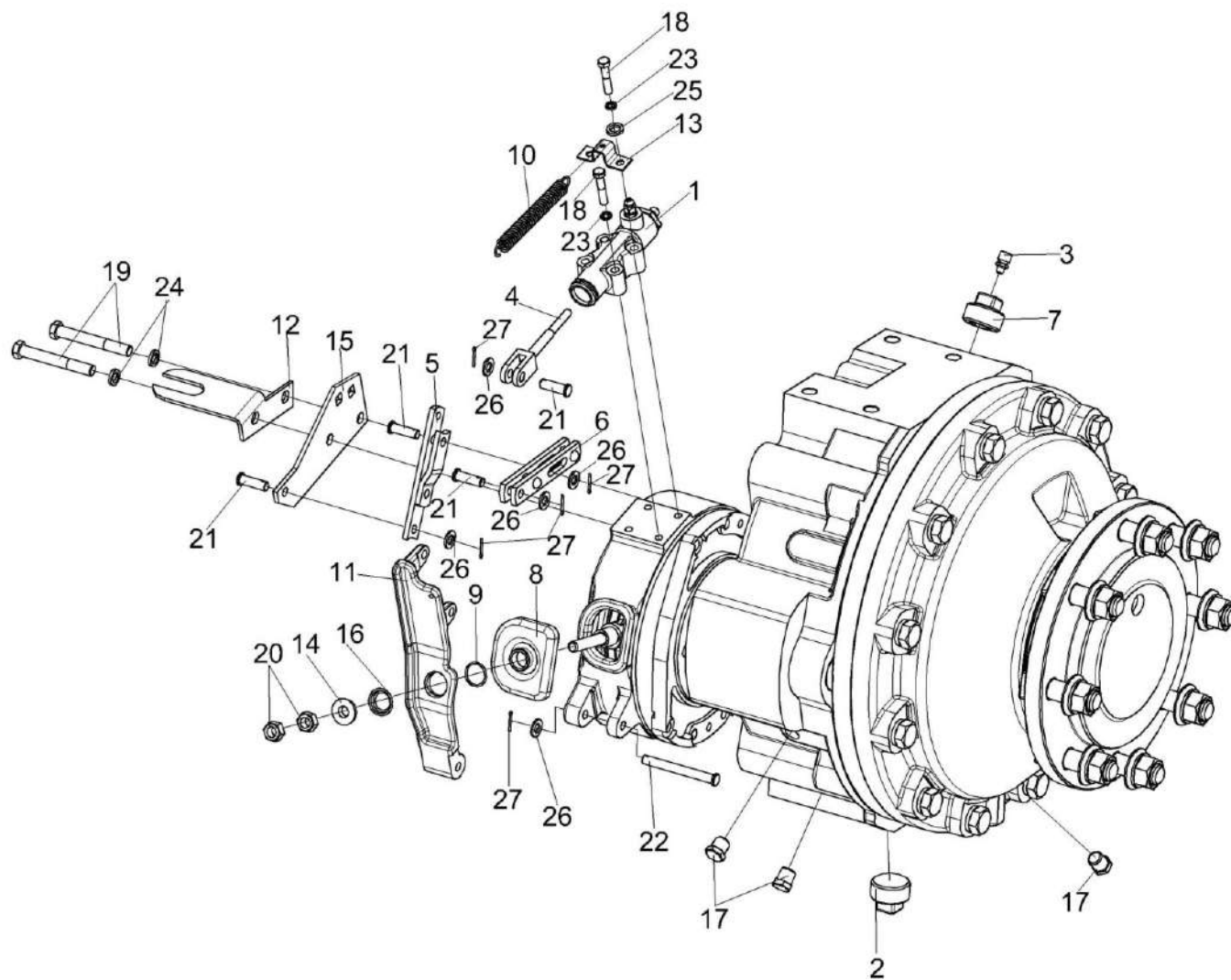
№ рис	№ поз	Обозначение	Наименование	Куда входит	
				Обозначение	Кол. на 1 сб. ед.
117	17	3518020-46523	Пробка	КЗК-10-0107200-04	4
	18		Болт М8-6ех40 – 7796	КЗК-10-0107200-04	4
	19		Болт М12-6ех95 – 7796	КЗК-10-0107200-04	2
	20		Гайка М12х1,25-6G – 5915	КЗК-10-0107200-04	2
	21		Ось 6-10 b12х32 – 9650	КЗК-10-0107200-04	4
	22		Ось 6-10 b12х75 – 9650	КЗК-10-0107200-04	1
	23		Шайба 8Т 65Г – 6402	КЗК-10-0107200-04	10
	24		Шайба 12Т 65Г – 6402	КЗК-10-0107200-04	10
	25		Шайба С.8.01 – 11371	КЗК-10-0107200-04	2
	26		Шайба С.10.01 – 11371	КЗК-10-0107200-04	5
	27		Шплинт 2,5х16 – 397	КЗК-10-0107200-04	5

КЗК-3219-0100000 КДС (Версия 05)



Рисунок 118 – Редуктор бортовой КЗК-10-0107200-04 (лист 2)

КЗК-3219-0100000 КДС (Версия 05)

№ рис	№ поз	Обозначение	Наименование	Куда входит	
				Обозначение	Кол. на 1 сб. ед.
<b>РЕДУКТОР БОРТОВОЙ КЗК-10-0107200-04 (лист 2) (рисунок 118)</b>					
<b>118</b>	1-40	КЗК-10-0107200-04	Редуктор бортовой	КЗК-12-0107500	1
	1	КЗК-10-0107210	Водило	КЗК-10-0107200-04	1
	2	КЗК-10-0107260	Ось колеса	КЗК-10-0107200-04	1
	4	МК-23М.03.030А	Диски нажимные	КЗК-10-0107200-04	1
	5	МК-23М.03.210	Колесо зубчатое	КЗК-10-0107200-04	1
	6	КЗК-10-0107201	Крышка	КЗК-10-0107200-04	1
	7	КЗК-10-0107614	Проставка	КЗК-10-0107200-04	1
	8	УЭС-7-0107201-01	Корпус	КЗК-10-0107200-04	1
	9	УЭС-7-0107202	Крышка	КЗК-10-0107200-04	1
	10	УЭС-7-0107618	Гайка	КЗК-10-0107200-04	1
	11	МК-23М.03.117	Корпус тормоза правый	КЗК-10-0107200-04	1
	12	МК-23М.03.423	Проставка	КЗК-10-0107200-04	1
	13	МК-23М.03.429	Шайба	КЗК-10-0107200-04	1
	14	МК-23М.03.655А	Вал-шестерня	КЗК-10-0107200-04	1
	15	МК-23М.03.659	Пробка	КЗК-10-0107200-04	1
	16	МК-23М.03.661	Шестерня эпициклическая	КЗК-10-0107200-04	1
	17	МК-23М.03.806	Втулка	КЗК-10-0107200-04	1

КЗК-3219-0100000 КДС (Версия 05)

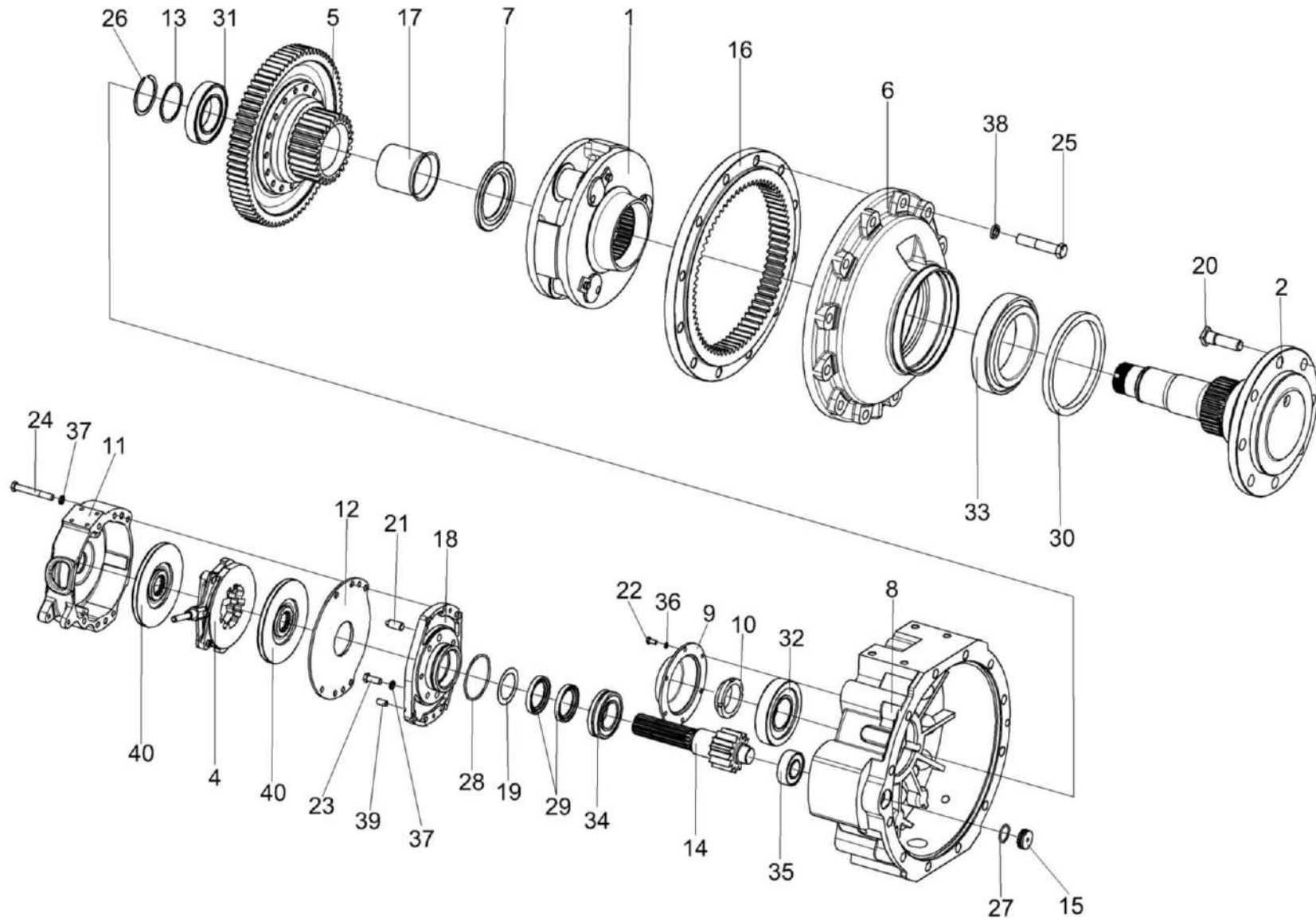
№ рис	№ поз	Обозначение	Наименование	Куда входит	
				Обозначение	Кол. на 1 сб. ед.
118	18	3518020-41154	Фланец	КЗК-10-0107200-04	1
	19	3518020-44304	Кольцо	КЗК-10-0107200-04	1
	20	КЗК-10-0107612	Болт	КЗК-10-0107200-04	8
	21	3518020-46426	Штифт	КЗК-10-0107200-04	2
	22		Болт М8-6gx16 – 7796	КЗК-10-0107200-04	6
	23		Болт М12-6ex30 – 7796	КЗК-10-0107200-04	4
	24		Болт М12-6ex90 – 7796	КЗК-10-0107200-04	4
	25		Болт М20-6ex100 – 7796	КЗК-10-0107200-04	12
	26		Кольцо В75 – 13940	КЗК-10-0107200-04	1
	27		Кольцо 034-040-36-2-2 – 18829/9833	КЗК-10-0107200-04	1
	28		Кольцо 094-100-36-2-2 – 18829/9833	КЗК-10-0107200-04	1
	29		Манжета 1.2-55x80-1 – 8752 или Уплотнение CR 55x80x10 HMS42 R	КЗК-10-0107200-04	2
	30		Уплотнение CR 190x220x15 HMSF7 R или Манжета ВАU6SL 190x220x12 72NBR 902 или Манжета 2.1-190X220X12	КЗК-10-0107200-04	1
	31		Подшипник 215 – 8338	КЗК-10-0107200-04	1
32		Подшипник 7313А – 27365 или Подшипник 30313J2/Q	КЗК-10-0107200-04	1	

КЗК-3219-0100000 КДС (Версия 05)

№ рис	№ поз	Обозначение	Наименование	Куда входит	
				Обозначение	Кол. на 1 сб. ед.
118	33		Подшипник 2007128А – 27365 или Подшипник 32028Х	КЗК-10-0107200-04	1
	34		Подшипник NJ2211ЕСJ или Подшипник NJ2211-Е-М1или Подшипник NJ2211-Е-М	КЗК-10-0107200-04	1
	35		Подшипник NJ2207ЕСJили Подшипник NJ2207-Е-М1или Подшипник NJ2207-Е-М	КЗК-10-0107200-04	1
	36		Шайба 8Т 65Г – 6402	КЗК-10-0107200-04	10
	37		Шайба 12Т 65Г – 6402	КЗК-10-0107200-04	10
	38		Шайба 20Т 65Г – 6402	КЗК-10-0107200-04	12
	39		Штифт 12х30 – 3128	КЗК-10-0107200-04	2
	40		Диск тормоза фрикционный 3518020-48320 ТИИР-101	КЗК-10-0107200-04	2





Рисунок 119 – Водило КЗК-10-0107210

КЗК-3219-0100000 КДС (Версия 05)

№ рис	№ поз	Обозначение	Наименование	Куда входит	
				Обозначение	Кол. на 1 сб. ед.
<b>ВОДИЛО КЗК-10-0107210 (рисунок 119)</b>					
<b>119</b>	1-8	КЗК-10-0107210	Водило	КЗК-10-0107200 КЗК-10-0107200-04	1 1
	1	КЗК-10-0107240 или КЗК-10-0107302А	Водило	КЗК-10-0107210	1
	2	МК-23М.03.425	Шайба	КЗК-10-0107210	3
	3	МК-23М.03.426	Шайба	КЗК-10-0107210	6
	4	МК-23М.03.648	Ось сателлита	КЗК-10-0107210	3
	5	МК-23М.03.649	Сателлит	КЗК-10-0107210	3
	6		Болт М10-6ех25 – 7796	КЗК-10-0107210	3
	7		Подшипник 664713Д нестандартный	КЗК-10-0107210	3
8		Шайба 10Т 65Г – 6402	КЗК-10-0107210	3	

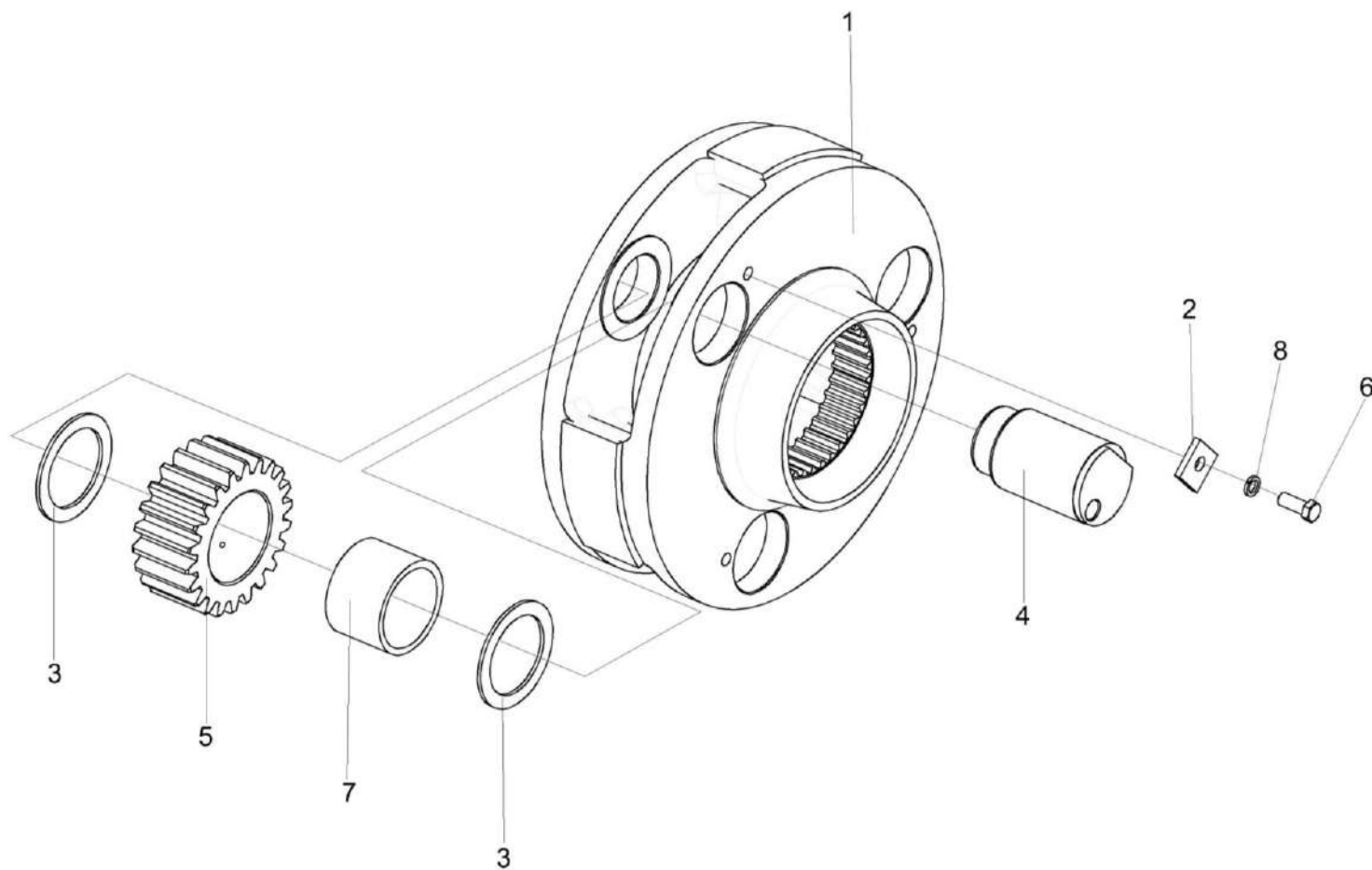

Рисунок 120 – Диски нажимные МК-23М.03.030А

КЗК-3219-0100000 КДС (Версия 05)

№ рис	№ поз	Обозначение	Наименование	Куда входит	
				Обозначение	Кол. на 1 сб. ед.
<b>ДИСКИ НАЖИМНЫЕ МК-23М.03.030А (рисунок 120)</b>					
<b>120</b>	1-9	МК-23М.03.030А	Диски нажимные	КЗК-10-0107200	1
				КЗК-10-0107200-04	1
	1	3518020-45530	Тяга	МК-23М.03.030А	1
	2	МК-23М.03.407	Тяга	МК-23М.03.030А	2
	3	МК-23М.03.616	Палец	МК-23М.03.030А	2
	4	3518020-41128	Диск	МК-23М.03.030А	2
	5	3518020-46465	Пружина	МК-23М.03.030А	3
	6		Гайка М8-6G – 5915	МК-23М.03.030А	2
	7		Ось 6-12 b12x32 – 9650	МК-23М.03.030А	1
8		Шарик 22,225-100 – 3722	МК-23М.03.030А	3	
9		Шплинт 3,2x18 – 397	МК-23М.03.030А	1	

КЗК-3219-0100000 КДС (Версия 05)

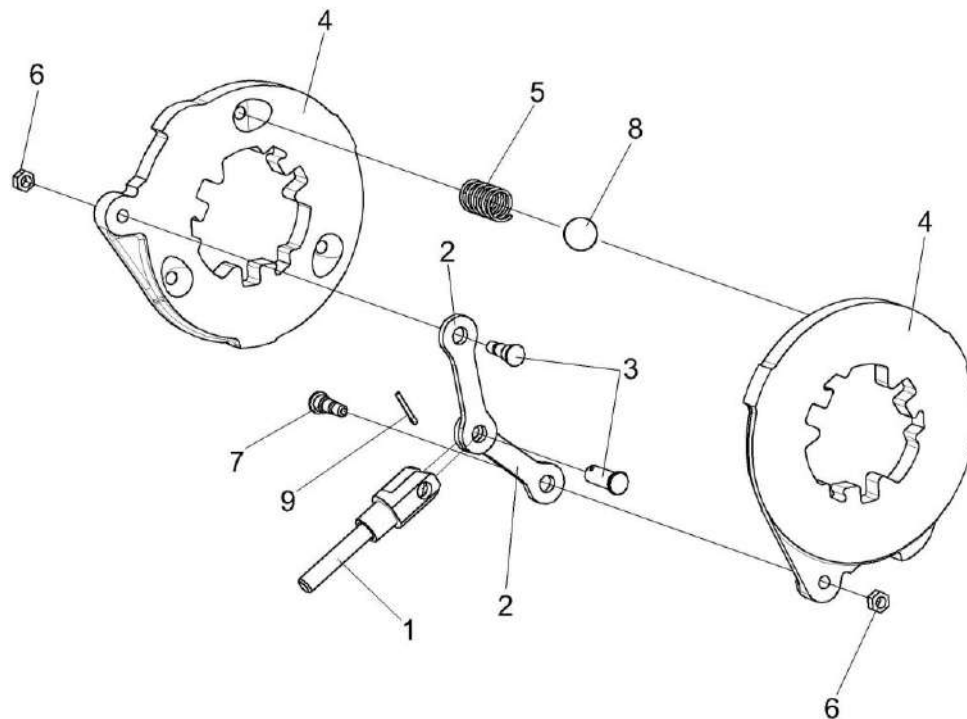

Рисунок 121 – Колесо зубчатое МК-23М.03.210

№ рис	№ поз	Обозначение	Наименование	Куда входит	
				Обозначение	Кол. на 1 сб. ед.
<b>КОЛЕСО ЗУБЧАТОЕ МК-23М.03.210 (рисунок 121)</b>					
121	1-7	МК-23М.03.210	Колесо зубчатое	КЗК-10-0107200 КЗК-10-0107200-04	1 1
	1	МК-23М.03.646	Шестерня солнечная	МК-23М.03.210	1
	2	МК-23М.03.647	Муфта соединительная	МК-23М.03.210	1
	3	МК-23М.03.651	Колесо зубчатое	МК-23М.03.210	1
	4	УЭС 0100603А	Болт	МК-23М.03.210	16
	5		Кольцо В145 – 13940	МК-23М.03.210	1
	6		Кольцо В130 – 13943	МК-23М.03.210	1
7		Подшипник 215К 5 – 8338	МК-23М.03.210	1	

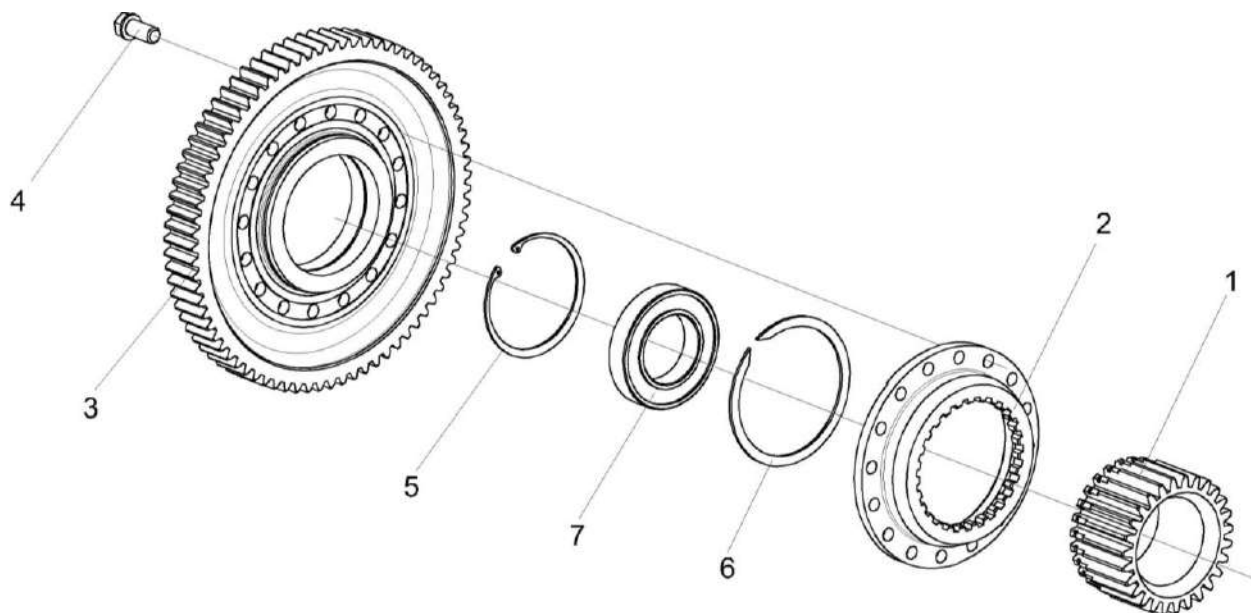

Рисунок 122 – Коробка передач КЗК-12-0107530 (корпус, крышки)

КЗК-3219-0100000 ҚДС (Версия 05)

№ рис	№ поз	Обозначение	Наименование	Куда входит	
				Обозначение	Кол. на 1 сб. ед.
<b>КОРОБКА ПЕРЕДАЧ КЗК-12-0107530 (корпус, крышки) (рисунок 122)</b>					
122	1-36	КЗК-12-0107530	Коробка передач	КЗК-12-0107500	1
	8,11,12, 17,25,26, 29,31,34,35	КЗК-812-0107260	Корпус	КЗК-12-0107530	1
	1	УЭС-7-0107110	Пробка	КЗК-12-0107530	1
	2	34-4-1-17А	Сапун	КЗК-12-0107530	1
	3	КЗК-12-0107560	Механизм переключения передач	КЗК-12-0107530	1
	4	РСМ 10.05.04.612Б	Шпилька	КЗК-12-0107530	4
	5	УЭС 0400405	Шайба	КЗК-12-0107530	4
	6	3518020-40009	Крышка	КЗК-12-0107530	3
	7	3518020-40019	Прокладка гидромотора	КЗК-12-0107530	1
	8	3518020-40095	Прокладка корпуса коробки диапазонов	КЗК-812-0107260	1
	9	3518020-40201	Корпус установки гидромотора	КЗК-12-0107530	1
	10	3518020-41001	Стакан установки дифференциала	КЗК-12-0107530	2
	11	3518020-41062-01	Корпус коробки диапазонов правый	КЗК-812-0107260	1
	12	3518020-41061-01	Корпус коробки диапазонов левый	КЗК-812-0107260	1
13	3518020-44039	Крышка	КЗК-12-0107530	2	
14	3518020-44041	Крышка	КЗК-12-0107530	1	

КЗК-3219-0100000 КДС (Версия 05)

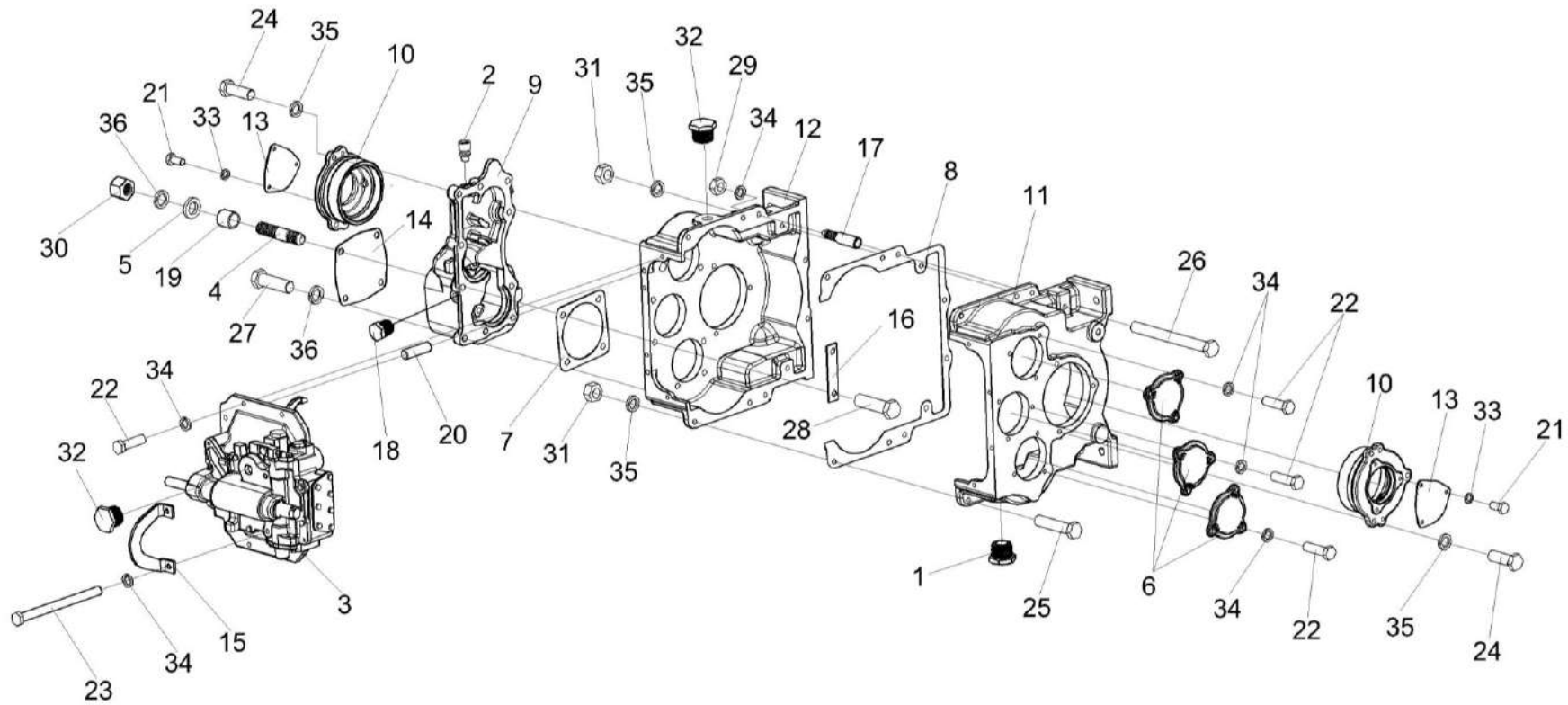
№ рис	№ поз	Обозначение	Наименование	Куда входит	
				Обозначение	Кол. на 1 сб. ед.
122	15	3518020-44278	Кронштейн	КЗК-12-0107530	1
	16	3518020-45018	Пластина стопорная	КЗК-12-0107530	1
	17	3518020-46183	Штифт корпуса коробки диапазонов	КЗК-812-0107260	2
	18	3518020-46523	Пробка	КЗК-12-0107530	1
	19	3518020-48006	Втулка	КЗК-12-0107530	4
	20	3518050-46024	Штифт установочный	КЗК-12-0107530	2
	21		Болт М8-6ех16 – 7796	КЗК-12-0107530	6
	22		Болт М10-6ех35 – 7796	КЗК-12-0107530	15
	23		Болт М10-6ех160 – 7796	КЗК-12-0107530	2
	24		Болт М12-6ех35 – 7796	КЗК-12-0107530	6
	25		Болт М12х1,25-6ех55 – 7796	КЗК-812-0107260	6
	26		Болт М12х1,25-6ех120 – 7796	КЗК-812-0107260	2
	27		Болт М14-6ех45 – 7796	КЗК-12-0107530	6
	28		Болт М14-6ех50 – 7796	КЗК-12-0107530	4
	29		Гайка М10-6Н – 5915	КЗК-812-0107260	2
	30		Гайка М14-6G – 5915	КЗК-12-0107530	4
	31		Гайка М12х1,25-6G – 15523	КЗК-812-0107260	8
	32		Пробка КГ ¾”	КЗК-12-0107530	2



КЗК-3219-0100000 КДС (Версия 05)

№ рис	№ поз	Обозначение	Наименование	Куда входит	
				Обозначение	Кол. на 1 сб. ед.
122	33		Шайба 8Т 65Г – 6402	КЗК-12-0107530	6
	34		Шайба 10Т 65Г – 6402	КЗК-12-0107530	17
				КЗК-812-0107260	2
	35		Шайба 12Т 65Г – 6402	КЗК-12-0107530	6
		КЗК-812-0107260		8	
36		Шайба 14Т 65Г – 6402	КЗК-12-0107530	12	



Рисунок 123 – Коробка передач КЗК-12-0107530 (валы, шестерни)

КЗК-3219-0100000 КДС (Версия 05)

№ рис	№ поз	Обозначение	Наименование	Куда входит	
				Обозначение	Кол. на 1 сб. ед.
<b>КОРОБКА ПЕРЕДАЧ КЗК-12-0107530 (валы, шестерни) (рисунок 123)</b>					
<b>123</b>	1-18	КЗК-12-0107530	Коробка передач	КЗК-12-0107500	1
	1	КЗК-12-0107540	Дифференциал	КЗК-12-0107530	1
	2	КЗК-812-0107643	Вал	КЗК-12-0107530	1
	3	КЗК-812-0107642	Вал	КЗК-12-0107530	1
	4	3518020-46009	Кольцо распорное	КЗК-12-0107530	2
	5	КЗК-12-0107654	Блок шестерен	КЗК-12-0107530	2
	6	3518020-46132	Полумуфта первичного вала	КЗК-12-0107530	1
	7	3518020-46133	Полумуфта гидромотора	КЗК-12-0107530	1
	8	3518020-46134	Кольцо полумуфты гидромотора	КЗК-12-0107530	1
	9	3518020-46135	Кольцо дистанционное полумуфты	КЗК-12-0107530	2
	10	3518020-46136	Втулка шлицевая полумуфты	КЗК-12-0107530	1
	11	КЗК-812-0107641	Вал	КЗК-12-0107530	1
	12	КЗК-12-0107655	Шестерня	КЗК-12-0107530	2
	13	КЗК-12-0107656	Шестерня	КЗК-12-0107530	2
	14		Кольцо В50 – 13942	КЗК-12-0107530	4
	15		Кольцо В85 – 13943	КЗК-12-0107530	2
16		Подшипник 215 – 8338	КЗК-12-0107530	2	

КЗК-3219-0100000 КДС (Версия 05)

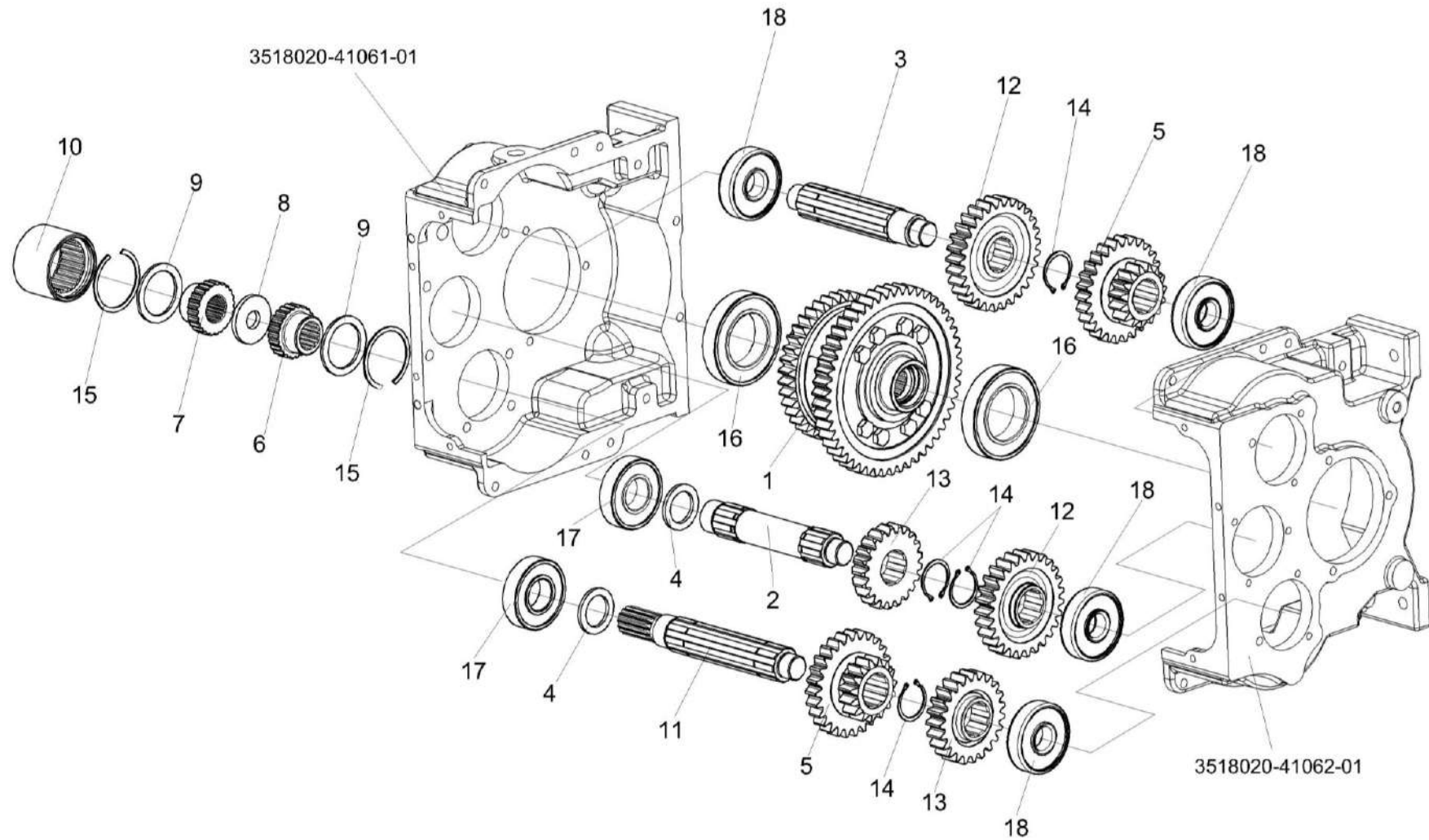
№ рис	№ поз	Обозначение	Наименование	Куда входит	
				Обозначение	Кол. на 1 сб. ед.
123	17		Подшипник NJ309ЕСJ или Подшипник NJ309Е или Подшипник NJ309EW или Подшипник NJ309-Е-TVP2	КЗК-12-0107530	2
	18		Подшипник NJ407, Швеция, "SKF или Подшипник NJ407, Франция, "SNR" или Подшипник NJ407, Япония, "NSK" или Подшипник NJ407-M1	КЗК-12-0107530	4



Рисунок 124 – Муфта КВС-1-0107050

КЗК-3219-0100000 КДС (Версия 05)

№ рис	№ поз	Обозначение	Наименование	Куда входит	
				Обозначение	Кол. на 1 сб. ед.
<b>МУФТА КВС-1-0107050 (рисунок 124)</b>					
<b>124</b>	1-10	КВС-1-0107050	Муфта	КЗК-12-0107500	1
	1	КВС-1-0107601	Муфта	КВС-1-0107050	1
	2	КВС-1-0107422	Счетчик	КВС-1-0107050	1
	3	УЭС 0107622	Полумуфта	КВС-1-0107050	2
	4	УЭС 0107001	Чехол	КВС-1-0107050	2
	5		Болт М8-6х16 – 7796	КВС-1-0107050	6
	6		Болт М12-6х130 – 7796	КВС-1-0107050	1
	7		Гайка М12-6G – 5915	КВС-1-0107050	1
	8		Шайба 8Т 65Г – 6402	КВС-1-0107050	6
	9		Шайба 12Т 65Г – 6402	КВС-1-0107050	1
10		Масленка 1.2 – 19853	КВС-1-0107050	1	

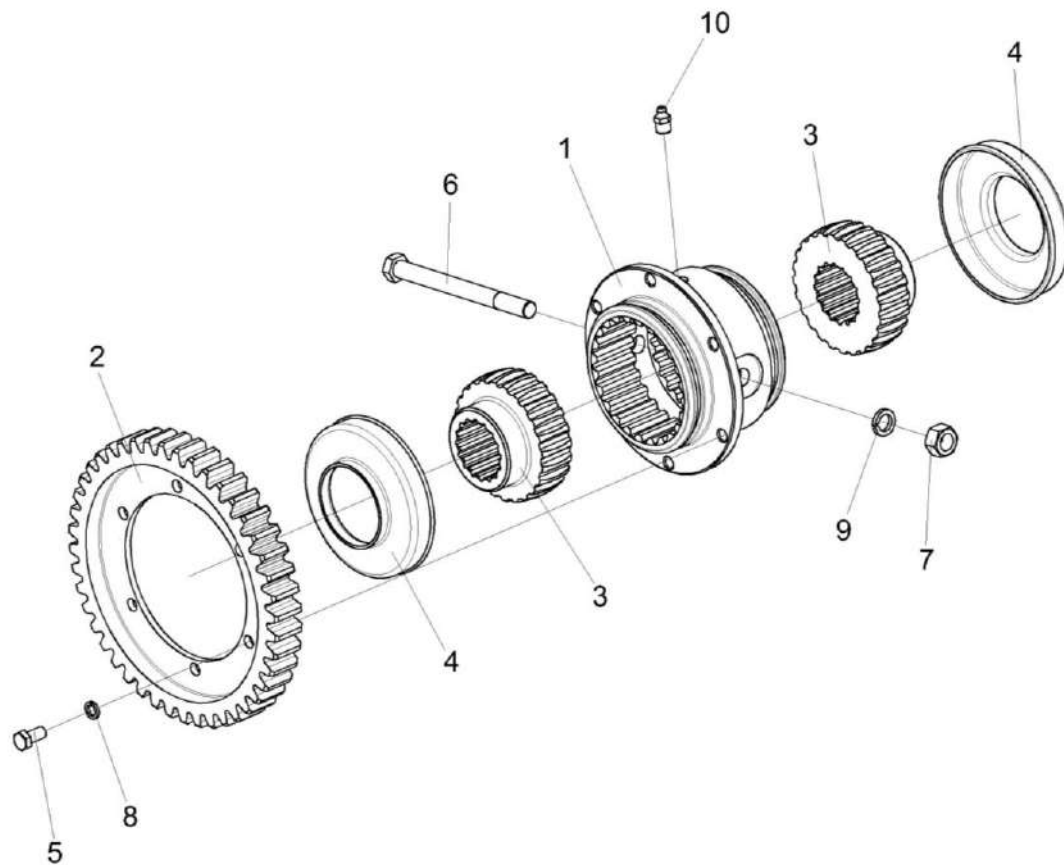

Рисунок 125 – Муфта КВС-1-0107060

КЗК-3219-0100000 КДС (Версия 05)

№ рис	№ поз	Обозначение	Наименование	Куда входит	
				Обозначение	Кол. на 1 сб. ед.
<b>МУФТА КВС-1-0107060 (рисунок 125)</b>					
125	1-7	КВС-1-0107060	Муфта	КЗК-12-0107500	1
	1	УЭС 0107001	Чехол	КВС-1-0107060	2
	2	УЭС 0107622	Полумуфта	КВС-1-0107060	2
	3	УЭС 0107629	Втулка	КВС-1-0107060	1
	4		Болт М12-6ех130 – 7796	КВС-1-0107060	1
	5		Гайка М12-6G – 5915	КВС-1-0107060	1
	6		Шайба 12Т 65Г – 6402	КВС-1-0107060	1
7		Масленка 1.2 – 19853	КВС-1-0107060	1	



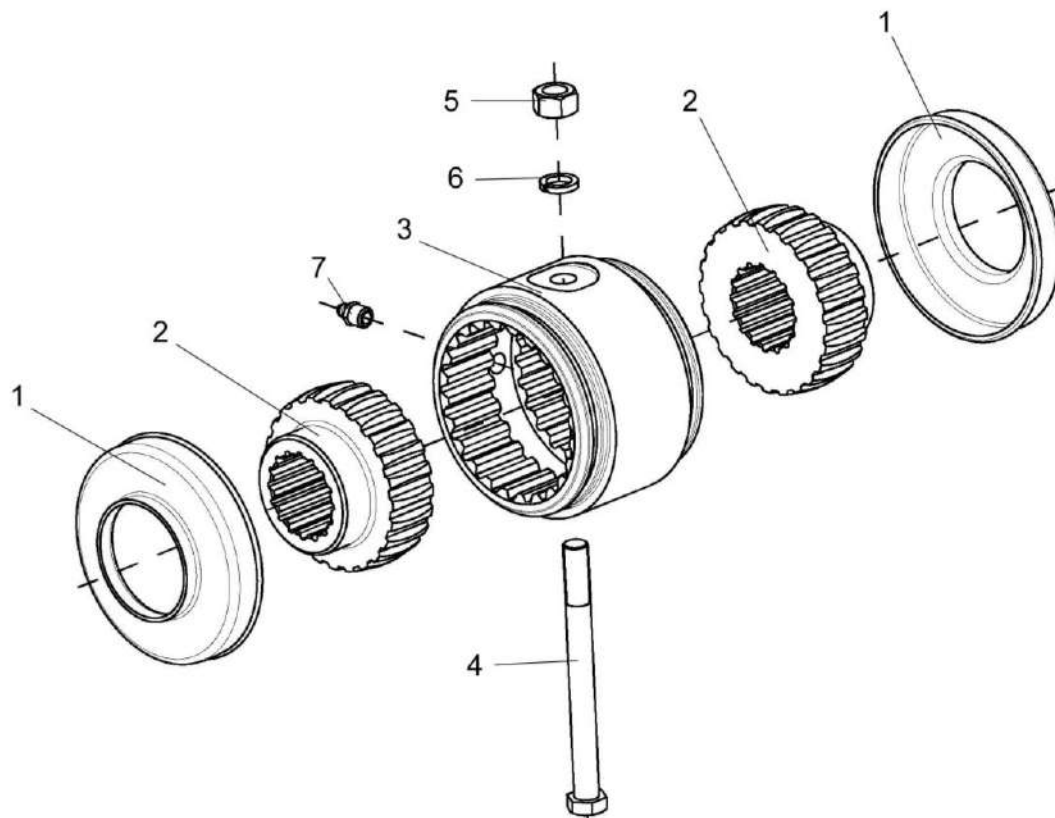

Рисунок 126 – Установка колес КЗК-810-0100020

КЗК-3219-0100000 КДС (Версия 05)

№ рис	№ поз	Обозначение	Наименование	Куда входит	
				Обозначение	Кол. на 1 сб. ед.
<b>УСТАНОВКА КОЛЕС КЗК-810-0100020 (рисунок 126)</b>					
<b>126</b>	1-6	КЗК-810-0100020	Установка колес	КЗК-3219-0100000	1
				КЗК-3219-0100000-01	1
	2-4	КЗК-3219-0110000	Колесо	КЗК-810-0100020	1
	2-4	КЗК-3219-0110000-01	Колесо	КЗК-810-0100020	1
	5,6	КЗК-810-0110100	Колесо	КЗК-810-0100020	1
	5,6	КЗК-810-0110100-01	Колесо	КЗК-810-0100020	1
	1	УЭС-7-0109090-02	Гайка	КЗК-810-0100020	32
	2		Вентиль для бескамерных шин TR-618A	КЗК-3219-0110000	1
				КЗК-3219-0110000-01	1
	3		Колесо DW27BX32 8006.3101012-52.47	КЗК-3219-0110000	1
				КЗК-3219-0110000-01	1
	4		Шина пневматическая 900/60R32 188A8 BEL-47	КЗК-3219-0110000	1
				КЗК-3219-0110000-01	1
	5		Колесо W 18LX28 8681.3107012-32.47	КЗК-810-0110100	1
			КЗК-810-0110100-01	1	
6		Шина пневматическая 600/65R28 162A8 BEL-176	КЗК-810-0110100	1	
			КЗК-810-0110100-01	1	

КЗК-3219-0100000 КДС (Версия 05)

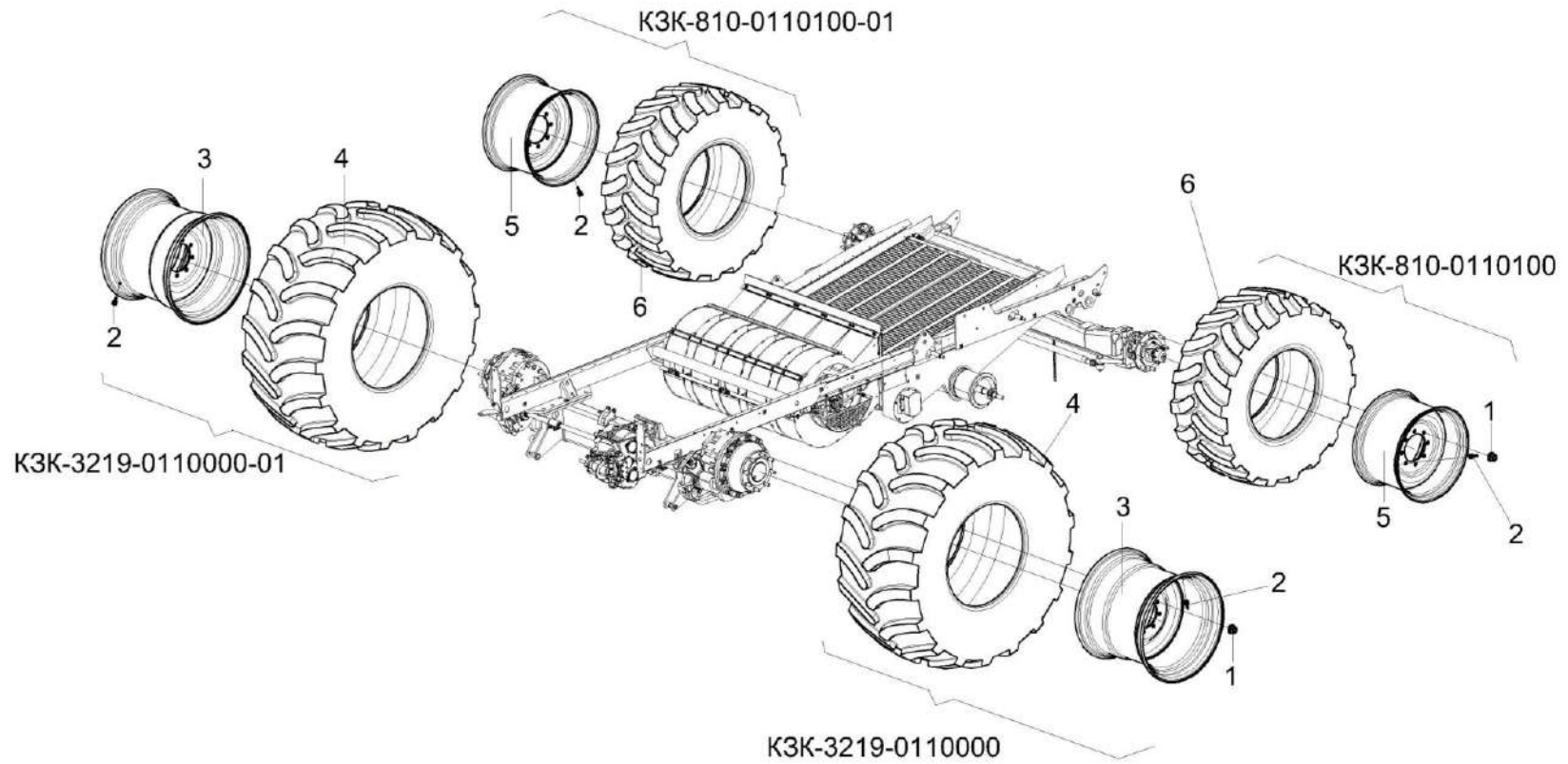

Рисунок 127 – Элеватор зерновой КЗК-10-0214000А-01 (лист 1)

КЗК-3219-0100000 КДС (Версия 05)

№ рис	№ поз	Обозначение	Наименование	Куда входит	
				Обозначение	Кол. на 1 сб. ед.
<b>ЭЛЕВАТОР ЗЕРНОВОЙ КЗК-10-0214000А-01 (лист 1) (рисунок 127)</b>					
127	1-13	КЗК-10-0214000А-01	Элеватор зерновой	КЗК-3219-0100000 КЗК-3219-0100000-01	1 1
	1	КЗК-10-0214010Б-01	Корпус	КЗК-10-0214000А-01	1
	2	КЗК-10-0219100	Муфта фрикционная	КЗК-10-0214000А-01	1
	3	КЗК-10-0219604	Звездочка	КЗК-10-0214000А-01	1
	4	КЗК-10-0219605	Вал	КЗК-10-0214000А-01	1
	5	КИС 0900101А-03	Корпус подшипника	КЗК-10-0214000А-01	2
	6	УЭС 0100603А-01	Болт	КЗК-10-0214000А-01	1
	7	04.140.002	Шайба	КЗК-10-0214000А-01	1
	8		Болт М10-6ех40 – 7802	КЗК-10-0214000А-01	8
	9		Гайка М10-6G – 5915	КЗК-10-0214000А-01	13
	10		Шайба 10Т 65Г – 6402	КЗК-10-0214000А-01	12
	11		Шпонка 10х8х63 – 23360	КЗК-10-0214000А-01	1
	12		Шпонка 10х8х70 – 23360	КЗК-10-0214000А-01	1
13		Подшипник 1680207ЕК10Т2С17	КЗК-10-0214000А-01	2	

КЗК-3219-0100000 КДС (Версия 05)

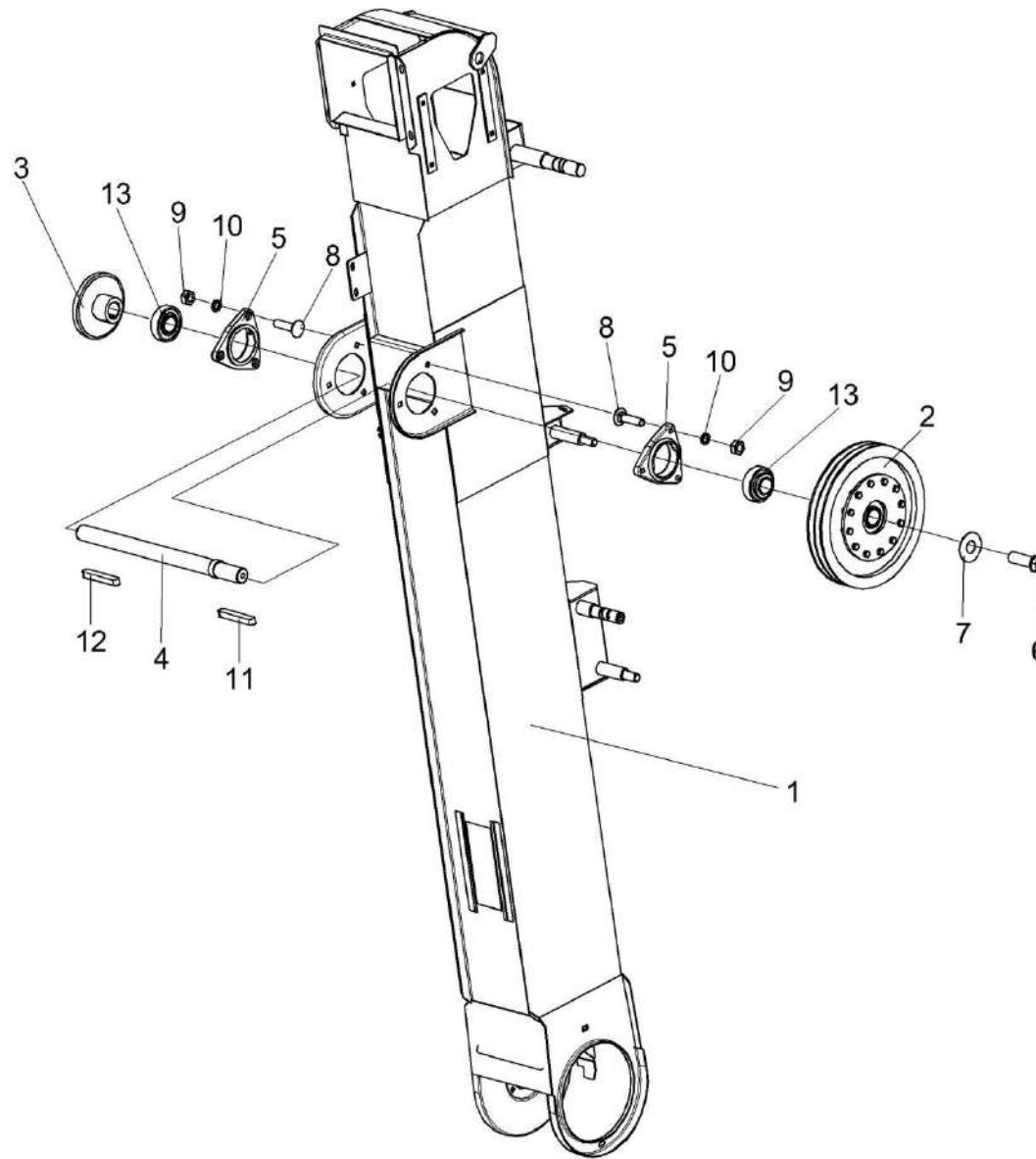

Рисунок 128 – Элеватор зерновой КЗК-10-0214000А-01 (лист 2)

КЗК-3219-0100000 КДС (Версия 05)

№ рис	№ поз	Обозначение	Наименование	Куда входит	
				Обозначение	Кол. на 1 сб. ед.
<b>ЭЛЕВАТОР ЗЕРНОВОЙ КЗК-10-0214000А-01 (лист 2) (рисунок 128)</b>					
128	1-21	КЗК-10-0214000А-01	Элеватор зерновой	КЗК-3219-0100000 КЗК-3219-0100000-01	1 1
	1	КЗК-10-0214160	Цепь элеватора	КЗК-10-0214000А-01	1
	2	КЗК-10-0214240	Звездочка	КЗК-10-0214000А-01	1
	3	КЗР 0214120А	Ползун	КЗК-10-0214000А-01	2
	4	КЗК-10-0214602	Вал	КЗК-10-0214000А-01	1
	5	КЗК-10-0214607	Кольцо	КЗК-10-0214000А-01	1
	6	КЗК-10-0218611-01	Звездочка	КЗК-10-0214000А-01	1
	7	КЗР 0101106	Корпус подшипника	КЗК-10-0214000А-01	2
	8	КЗР 0214421А	Накладка	КЗК-10-0214000А-01	4
	9	ПДВ 0123607-01	Винт	КЗК-10-0214000А-01	1
	10		Болт М8-6ех25 – 7802	КЗК-10-0214000А-01	8
	11		Болт М10-6ех30 – 7802	КЗК-10-0214000А-01	4
	12		Винт В.М10-6ех30 – 1485	КЗК-10-0214000А-01	2
	13		Гайка М8-6G – 5915	КЗК-10-0214000А-01	14
	14		Гайка М10-6G – 5915	КЗК-10-0214000А-01	13
	15		Шайба 8Т 65Г – 6402	КЗК-10-0214000А-01	10
16		Шайба 10Т 65Г – 6402	КЗК-10-0214000А-01	12	

КЗК-3219-0100000 КДС (Версия 05)

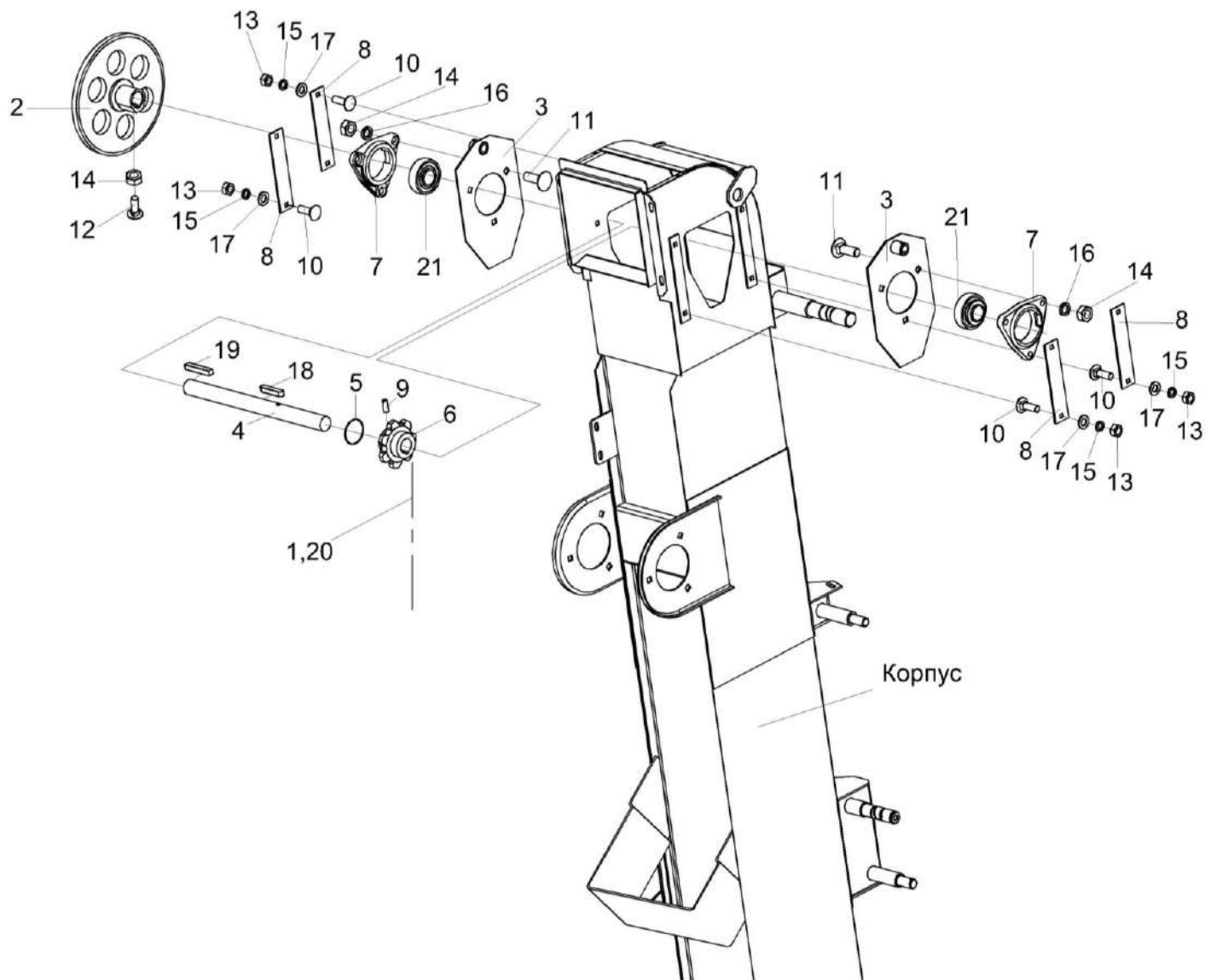
№ рис	№ поз	Обозначение	Наименование	Куда входит	
				Обозначение	Кол. на 1 сб. ед.
128	17		Шайба С.8.01 – 11371	КЗК-10-0214000А-01	12
	18		Шпонка 8x7x40 – 23360	КЗК-10-0214000А-01	1
	19		Шпонка 8x7x80 – 23360	КЗК-10-0214000А-01	1
	20		Звено С-ТРД-38-5600 или Звено С-ТРД-38-56 или Звено С-ТРДУ-38-5600	КЗК-10-0214000А-01	1
	21		Подшипник 1680206ЕК10Т2С17	КЗК-10-0214000А-01	2

КЗК-3219-0100000 КДС (Версия 05)



Рисунок 129 – Элеватор зерновой КЗК-10-0214000А-01 (лист 3)



КЗК-3219-0100000 КДС (Версия 05)

№ рис	№ поз	Обозначение	Наименование	Куда входит	
				Обозначение	Кол. на 1 сб. ед.
<b>ЭЛЕВАТОР ЗЕРНОВОЙ КЗК-10-0214000-01 (лист 3) (рисунок 129)</b>					
129	1-25	КЗК-10-0214000А-01	Элеватор зерновой	КЗК-3219-0100000 КЗК-3219-0100000-01	1 1
	1	КЗК 0214130Б	Тяга	КЗК-10-0214000А-01	1
	2	КЗК-10-0214230	Коромысло	КЗК-10-0214000А-01	1
	3	КЗК-10-0214210А	Коромысло	КЗК-10-0214000А-01	1
	4	КЗР 0214150Б	Вставка	КЗК-10-0214000А-01	1
	5	КЗР 0214449	Крышка	КЗК-10-0214000А-01	1
	6		Болт М8-6ех25 – 7796	КЗК-10-0214000А-01	2
	7		Болт М6-6ех20 – 7798	КЗК-10-0214000А-01	2
	8		Болт М10-6ех40 – 7802	КЗК-10-0214000А-01	8
	9		Гайка М6-6G – 5915	КЗК-10-0214000А-01	2
	10		Гайка М8-6G – 5915	КЗК-10-0214000А-01	14
	11		Гайка М10-6G – 5915	КЗК-10-0214000А-01	13
	12		Гайка М12-6G – 5915	КЗК-10-0214000А-01	2
	13		Шайба 6Т 65Г – 6402	КЗК-10-0214000А-01	2
	14		Шайба 8Т 65Г – 6402	КЗК-10-0214000А-01	10
	15		Шайба 10Т 65Г – 6402	КЗК-10-0214000А-01	12
16		Шайба С.12.01 – 6958	КЗК-10-0214000А-01	2	

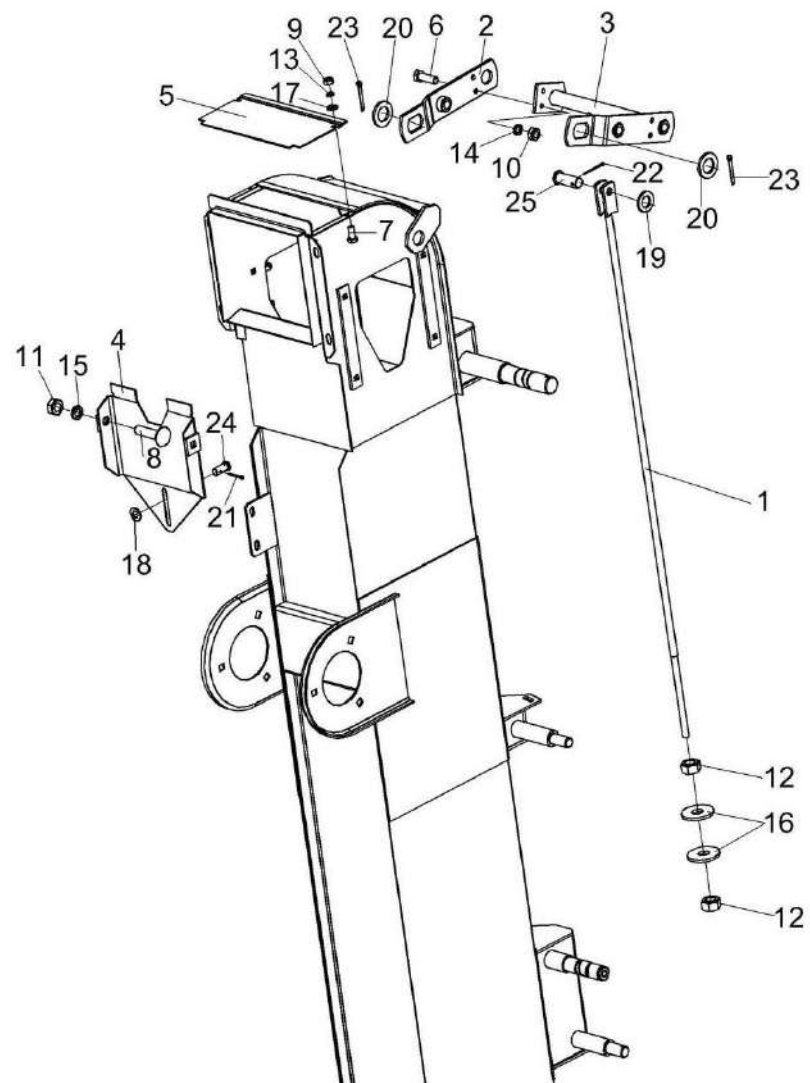
КЗК-3219-0100000 ҚДС (Версия 05)

№ рис	№ поз	Обозначение	Наименование	Куда входит	
				Обозначение	Кол. на 1 сб. ед.
129	17		Шайба С.6.01 – 11371	КЗК-10-0214000А-01	2
	18		Шайба С.8.01 – 11371	КЗК-10-0214000А-01	12
	19		Шайба С.12.01 – 11371	КЗК-10-0214000А-01	1
	20		Шайба С.24.01 – 11371	КЗК-10-0214000А-01	2
	21		Шплинт 2х16 – 397	КЗК-10-0214000А-01	2
	22		Шплинт 3,2х25 – 397	КЗК-10-0214000А-01	1
	23		Шплинт 5х40 – 397	КЗК-10-0214000А-01	2
	24		Ось 6-8 b12х18 – 9650	КЗК-10-0214000А-01	1
	25		Ось 6-12 b12х32 – 9650	КЗК-10-0214000А-01	1



Рисунок 130 – Элеватор зерновой КЗК-10-0214000А-01 (лист 4)

КЗК-3219-0100000 КДС (Версия 05)

№ рис	№ поз	Обозначение	Наименование	Куда входит	
				Обозначение	Кол. на 1 сб. ед.
<b>ЭЛЕВАТОР ЗЕРНОВОЙ КЗК-10-0214000А-01 (лист 4) (рисунок 130)</b>					
<b>130</b>	1-7	КЗК-10-0214000А-01	Элеватор зерновой	КЗК-3219-0100000 КЗК-3219-0100000-01	1 1
	1	КЗР 0208432А	Рычаг защелки	КЗК-10-0214000А-01	1
	2	КЗР 0208441А	Крышка	КЗК-10-0214000А-01	1
	3	КЗР 0208601А	Скоба защелки	КЗК-10-0214000А-01	1
	4		Гайка М8-6G – 5915	КЗК-10-0214000А-01	14
	5		Шайба С.8.01 – 11371	КЗК-10-0214000А-01	12
	6		Шплинт 2х16 – 397	КЗК-10-0214000А-01	2
	7		Ось 6-8 b12x50 – 9650	КЗК-10-0214000А-01	1

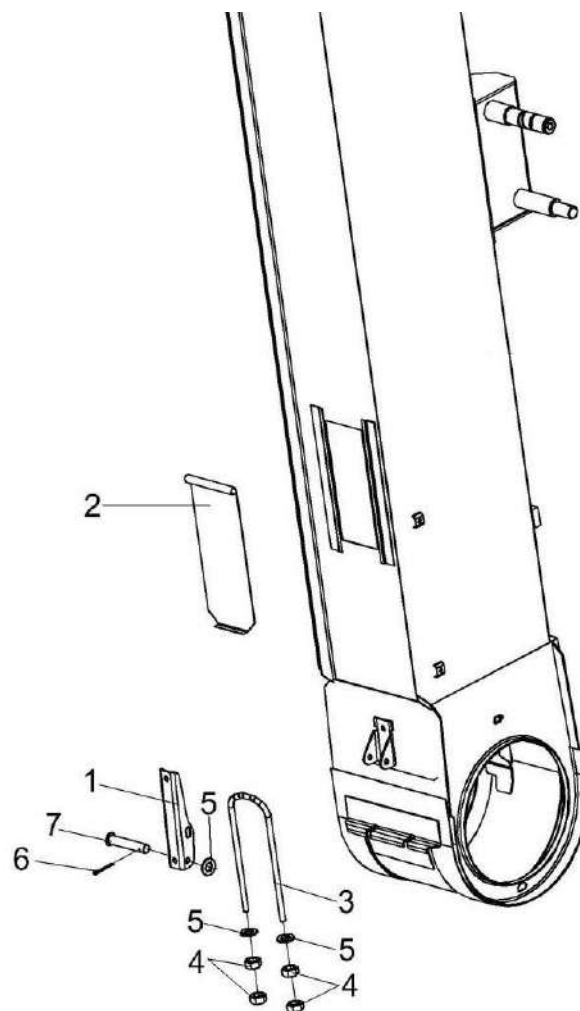

Рисунок 131 – Цепь элеватора КЗК-10-0214160

№ рис	№ поз	Обозначение	Наименование	Куда входит	
				Обозначение	Кол. на 1 сб. ед.

**ЦЕПИ ЭЛЕВАТОРА КЗК-10-0214160 (рисунок 131)**

<b>131</b>	1-4	КЗК-10-0214160	Цепь элеватора	КЗК-10-0214000А-01	1
	1	КЗК-10-0214260	Скребок	КЗК-10-0214160	33
	2	ЦЕП 0004454 или	Цепь	КЗК-10-0214160	1
		ЦЕП 0004453 или	Цепь ТРД-38-56-1-2-8-4 L=4902 мм (129 зв.) или		
		ЦЕП 0004109	Цепь ТРД-38-5600-1-2-8-4 L=4902 мм (129 зв.) или Цепь ТРДУ-38-5600-1-2-8-4 L=4902 мм (129 зв.)		
3		Заклепка 8x18.01 – 10299	КЗК-10-0214160	66	
4		Звено П-ТРД-38-56 или Звено П-ТРД-38-5600 или Звено П-ТРДУ-38-5600	КЗК-10-0214160	2	

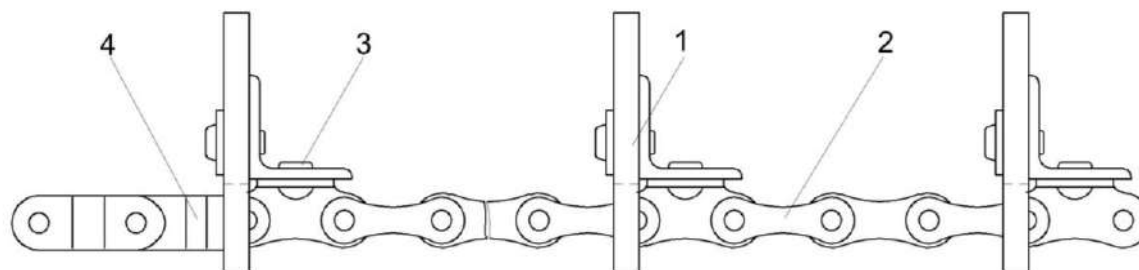

Рисунок 132– Установка бункера КЗК-3321-1-0203000

КЗК-3219-0100000 КДС (Версия 05)

№ рис	№ поз	Обозначение	Наименование	Куда входит	
				Обозначение	Кол. на 1 сб. ед.
<b>УСТАНОВКА БУНКЕРА КЗК-3321-1-0203000 (рисунок 132)</b>					
132	1-33	КЗК-3321-1-0203000	Установка бункера	КЗК-3219-0100000	1
				КЗК-3219-0100000-01	1
	1	КЗК-3219-0134500	Установка крыши бункера	КЗК-3321-1-0203000	1
	2	КЗК-3321-1-0203130	Кронштейн	КЗК-3321-1-0203000	1
	3	КЗК-3321-1-0203010	Бункер	КЗК-3321-1-0203000	1
	4	КЗК-3219-0203300	Тяга	КЗК-3321-1-0203000	1
	5	КЗК-3219-0203300-01	Тяга	КЗК-3321-1-0203000	1
	6	КЗК-3219-0203320	Поперечина	КЗК-3321-1-0203000	1
	7	КЗК-3219-0203340	Раскос	КЗК-3321-1-0203000	1
	8	КЗК-3219-0203340-01	Раскос	КЗК-3321-1-0203000	1
	9	КЗК-3321-1-0203050 или КЗК-3321-1-0203614	Звездочка	КЗК-3321-1-0203000	1
	10	КЗК-3321-1-0216000А	Установка шнека грузного	КЗК-3321-1-0203000	1
	11	КЗК 0204330-01	Поручень	КЗК-3321-1-0203000	1
	12	КЗК-3219-0203002	Прокладка	КЗК-3321-1-0203000	1
	13	КЗК-3219-0203437	Желоб	КЗК-3321-1-0203000	1
	14	КЗК-3219-0203803	Поперечина	КЗК-3321-1-0203000	1
15	КЗК-7-0203601	Болт	КЗК-3321-1-0203000	2	
16	КПР-1-9200604	Шайба	КЗК-3321-1-0203000	1	

КЗК-3219-0100000 КДС (Версия 05)

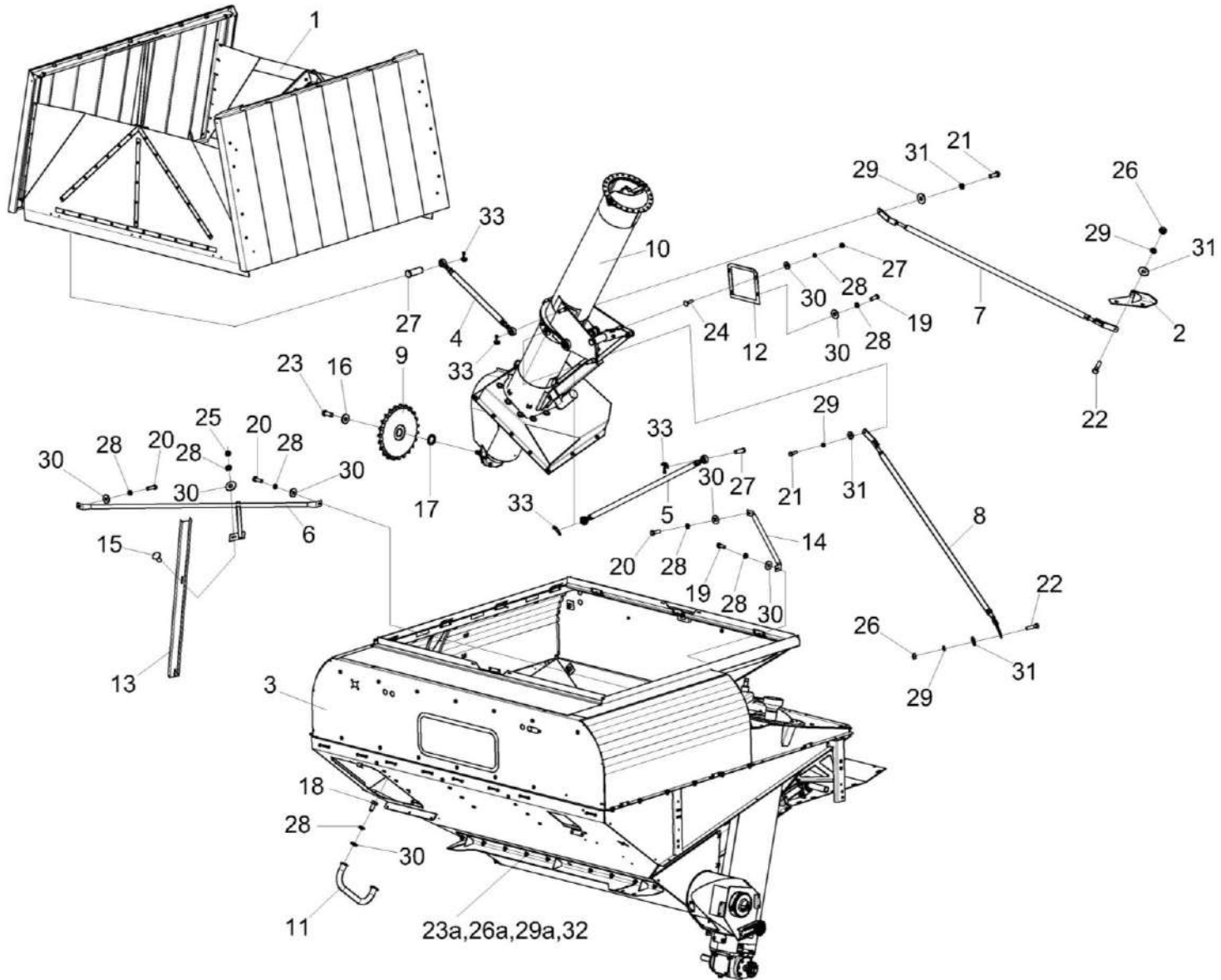
№ рис	№ поз	Обозначение	Наименование	Куда входит	
				Обозначение	Кол. на 1 сб. ед.
132	17	КЗК-3321-1-0203423	Шайба	КЗК-3321-1-0203000	1
	18		Болт М8-6ех16 – 7796	КЗК-3321-1-0203000	2
	19		Болт М8-6ех20 – 7796	КЗК-3321-1-0203000	2
	20		Болт М8-6ех25 – 7796	КЗК-3321-1-0203000	3
	21		Болт М10-6ех25 – 7796	КЗК-3321-1-0203000	2
	22		Болт М10-6ех35 – 7796	КЗК-3321-1-0203000	2
	23		Болт М12-6ех30 – 7796	КЗК-3321-1-0203000	1
	23а		Болт М12-6ех35 – 7802	КЗК-3321-1-0203000	10
	24		Болт М8-6ех30 – 7802	КЗК-3321-1-0203000	3
	25		Гайка М8-6G – 5915	КЗК-3321-1-0203000	3
	26		Гайка М10-6G – 5915	КЗК-3321-1-0203000	2
	26а		Гайка М12-6G – 5915	КЗК-3321-1-0203000	10
	27		Ось 6-20 b12x60 – 9650	КЗК-3321-1-0203000	2
	28		Шайба 8Т 65Г – 6402	КЗК-3321-1-0203000	12
	29		Шайба 10Т 65Г – 6402	КЗК-3321-1-0203000	4
	29а		Шайба 12Т 65Г – 6402	КЗК-3321-1-0203000	10
	30		Шайба С 8.01 – 6958	КЗК-3321-1-0203000	12
	31		Шайба С.10.01 – 11371	КЗК-3321-1-0203000	4
	32		Шайба С.12.01 – 11371	КЗК-3321-1-0203000	10
	33		Шплинт 5x32 – 397	КЗК-3321-1-0203000	4





Рисунок 133 – Установка крыши бункера КЗК-3219-0134500

КЗК-3219-0100000 ҚДС (Версия 05)

№ рис	№ поз	Обозначение	Наименование	Куда входит	
				Обозначение	Кол. на 1 сб. ед.
<b>УСТАНОВКА КРЫШИ БУНКЕРА КЗК-3219-0134500 (рисунок 133)</b>					
<b>133</b>	1-19	КЗК-3219-0134500	Установка крыши бункера	КЗК-3321-1-0203000	1
	3,4,8,9,10, 15,16,17,19	КЗК-3219-0134530	Клин	КЗК-3219-0134500	2
	1	КЗК-3219-0134010	Крыша	КЗК-3219-0134500	1
	2	КЗК-3219-0134020	Крыша	КЗК-3219-0134500	1
	3	КЗК-3219-0134540	Клин	КЗК-3219-0134530	1
	4	КЗК-3219-0134570	Клин	КЗК-3219-0134530	1
	5	КЗК-3219-0134590	Кронштейн	КЗК-3219-0134500	4
	6	КЗК-3219-0134423	Планка	КЗК-3219-0134500	4
	7	КЗК-3219-0134424	Планка	КЗК-3219-0134500	4
	8	КЗК-3219-0134434	Жесткость	КЗК-3219-0134530	1
	9	КЗК-3219-0134435	Жесткость	КЗК-3219-0134530	1
	10	КЗК-3219-0134437	Жесткость	КЗК-3219-0134530	2
	11	КЗК-3219-0134601	Бонка	КЗК-3219-0134500	8
	12	КЗК-3219-0134603	Болт	КЗК-3219-0134500	8
	13		Болт М6-6ех20 – 7802	КЗК-3219-0134500	8
14		Болт М8-6ех35 – 7796	КЗК-3219-0134500	28	
15		Болт М6-6ех16 – 7798	КЗК-3219-0134530	28	

КЗК-3219-0100000 ҚДС (Версия 05)

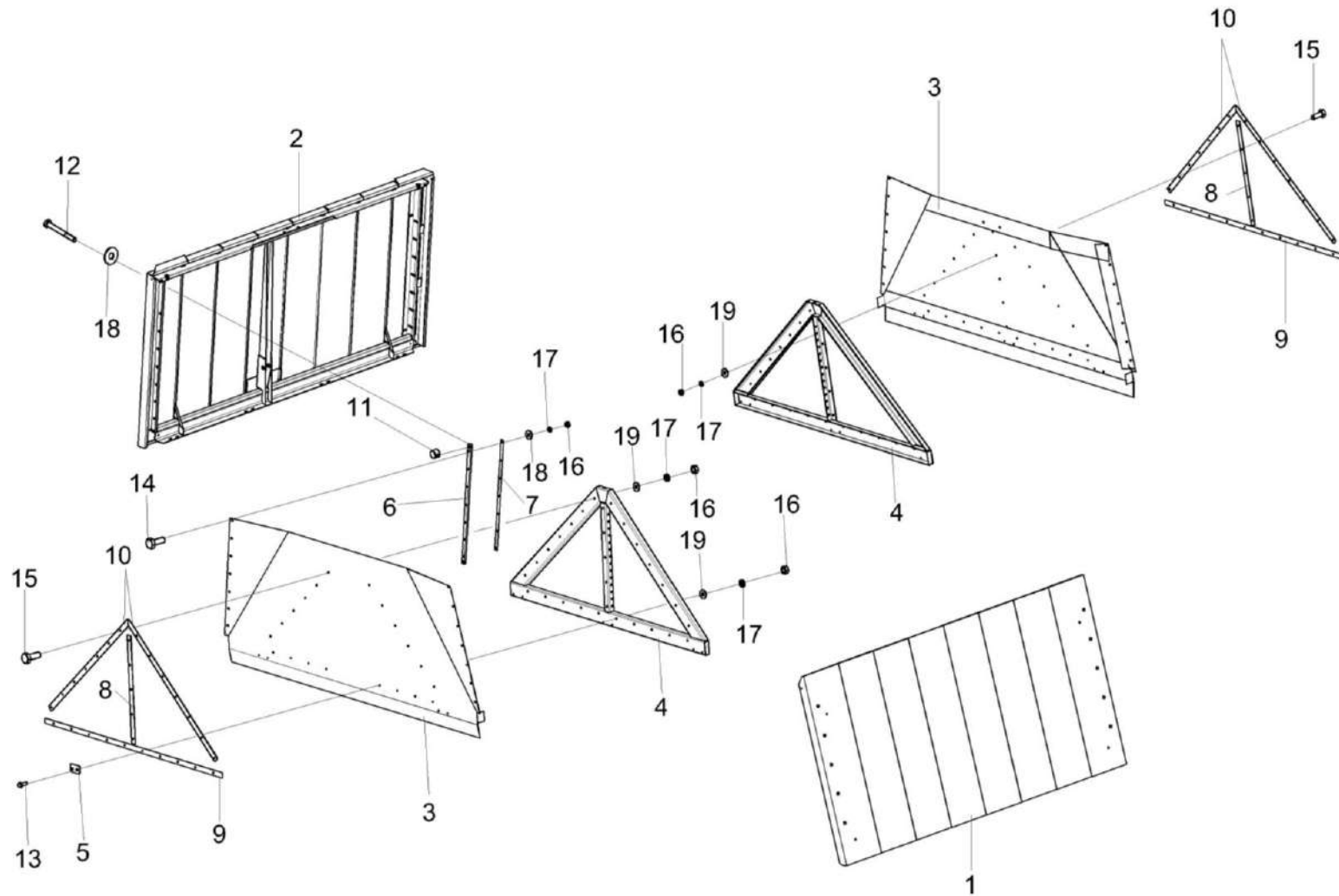
№ рис	№ поз	Обозначение	Наименование	Куда входит	
				Обозначение	Кол. на 1 сб. ед.
133	16		Гайка М8-6G – 5915	КЗК-3219-0134500	28
				КЗК-3219-0134530	29
	17		Шайба 8 65Г – 6402	КЗК-3219-0134500	30
				КЗК-3219-0134530	29
	18		Шайба С 8.01 – 6958	КЗК-3219-0134500	36
	19		Шайба С.8.01 – 11371	КЗК-3219-0134500	8
				КЗК-3219-0134530	29

КЗК-3219-0100000 ҚДС (Версия 05)



Рисунок 134 – Бункер КЗК-3321-1-0203010 (лист 1)

КЗК-3219-0100000 КДС (Версия 05)

№ рис	№ поз	Обозначение	Наименование	Куда входит	
				Обозначение	Кол. на 1 сб. ед.
<b>БУНКЕР КЗК-3321-1-0203010 (лист 1) (рисунок 134)</b>					
<b>134</b>	1-45	КЗК-3321-1-0203010	Бункер	КЗК-3321-1-0203000	1
	1	КЗК-3219-0203020	Основание	КЗК-3321-1-0203010	1
	1а	КЗК-3219-0203470	Пробоотборник	КЗК-3321-1-0203010	1
	2	КЗК-3321-1-0203130	Кронштейн	КЗК-3321-1-0203000	1
	3	КЗК-12-0206020	Шнек	КЗК-3321-1-0203010	1
	4	КЗК-12-0206260	Шнек наклонный	КЗК-3321-1-0203010	1
	5	КЗК-12-0209100-02	Редуктор	КЗК-3321-1-0203010	1
	6	КЗР 0203410Б	Крышка	КЗК-3321-1-0203010	1
	7	КЗР 0219070Б	Звездочка	КЗК-3321-1-0203010	1
	7а	КЗК-3219-0203001	Фартук	КЗК-3321-1-0203010	1
	8	КЗК 0206409	Фланец	КЗК-3321-1-0203010	1
	9	КЗК 0206491	Крышка	КЗК-3321-1-0203010	1
	10	КЗК-12-0203606	Звездочка	КЗК-3321-1-0203010	1
	11	КЗК-12-0229471	Крышка	КЗК-3321-1-0203010	1
12	КЗК-12-0229472А	Крышка	КЗК-3321-1-0203010	2	
13	КЗР 0200629	Звездочка	КЗК-3321-1-0203010	1	
14	КИС 0900101А	Корпус подшипника	КЗК-3321-1-0203010	1	

КЗК-3219-0100000 КДС (Версия 05)

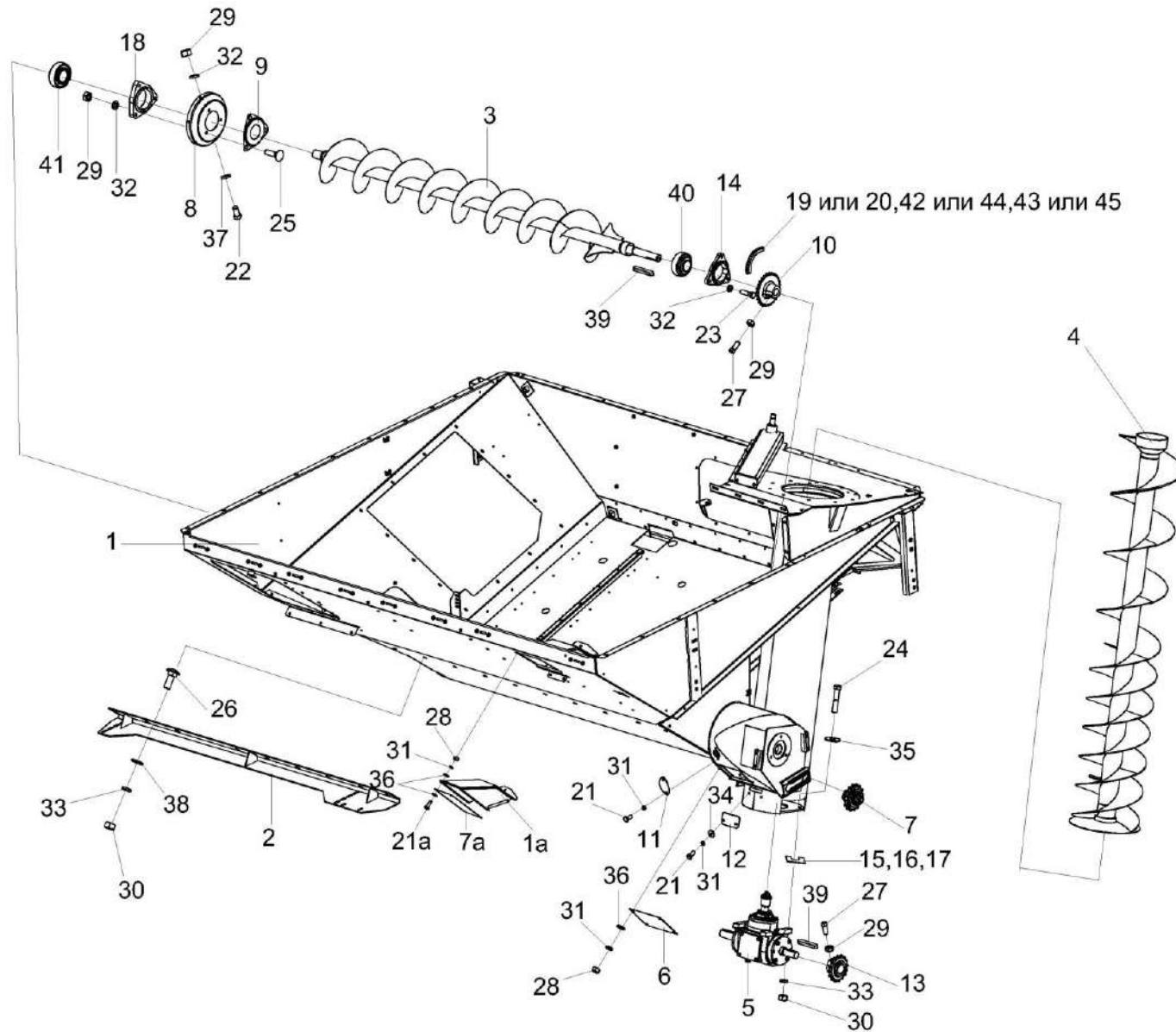
№ рис	№ поз	Обозначение	Наименование	Куда входит	
				Обозначение	Кол. на 1 сб. ед.
134	15	КРН 0000413	Шайба	КЗК-3321-1-0203010	4
	16	КРН 0000413-01	Шайба	КЗК-3321-1-0203010	4
	17	КРН 0000413-02	Шайба	КЗК-3321-1-0203010	4
	18	КСН 0104101-03	Корпус	КЗК-3321-1-0203010	1
	19	ЦЕП 0004007	Цепь Цепь шагом 19,05 мм L=1314,45 мм (69 зв.)	КЗК-3321-1-0203010	1
	20	ЦЕП 0000073	Цепь Цепь 12 А-1 ISO 606 L=1314,45 мм (69 зв.)	КЗК-3321-1-0203010	1
	21		Болт М8-6ех16 – 7796	КЗК-3321-1-0203010	21
	21а		Болт М8-6ех20 – 7796	КЗК-3321-1-0203010	8
	22		Болт М10-6ех20 – 7796	КЗК-3321-1-0203010	6
	23		Болт М10-6ех35 – 7796	КЗК-3321-1-0203010	3
	24		Болт М12-6еХх60 – 7796	КЗК-3321-1-0203010	4
	25		Болт М10-6ех35 – 7802	КЗК-3321-1-0203010	3
	26		Болт М12-6ех35 – 7802	КЗК-3321-1-0203000	10
	27		Винт В.М10-6ех25 – 1485	КЗК-3321-1-0203010	2
	28		Гайка М8-6G – 5915	КЗК-3321-1-0203010	17
	29		Гайка М10-6G – 5915	КЗК-3321-1-0203010	53
	30		Гайка М12-6G – 5915	КЗК-3321-1-0203010 КЗК-3321-1-0203000	6 10

КЗК-3219-0100000 КДС (Версия 05)

№ рис	№ поз	Обозначение	Наименование	Куда входит	
				Обозначение	Кол. на 1 сб. ед.
134	31		Шайба 8Т 65Г – 6402	КЗК-3321-1-0203010	33
	32		Шайба 10Т 65Г – 6402	КЗК-3321-1-0203010	60
	33		Шайба 12Т 65Г – 6402	КЗК-3321-1-0203010	6
				КЗК-3321-1-0203000	10
	34		Шайба С 8.01 – 6958	КЗК-3321-1-0203010	15
	35		Шайба С 12.01 – 6958	КЗК-3321-1-0203010	4
	36		Шайба С.8.01 – 11371	КЗК-3321-1-0203010	23
	37		Шайба С.10.01 – 11371	КЗК-3321-1-0203010	6
	38		Шайба С.12.01 – 11371	КЗК-3321-1-0203010	2
				КЗК-3321-1-0203000	10
	39		Шпонка 10x8x63 – 23360	КЗК-3321-1-0203010	2
	40		Подшипник 1680207ЕК10Т2С17	КЗК-3321-1-0203010	1
	41		Подшипник 1680208ЕК10Т2С17	КЗК-3321-1-0203010	1
	42		Звено соединительное к цепи шагом 19,05 мм. V-Glied Verbindugsglied mit Splint A-1 Typ S OOZA 12	КЗК-3321-1-0203010	1
	43		Звено переходное к цепи шагом 19,05 мм. V-Glied Gekropftes Glied mit Splint 12 A-1 Typ L OOZA	КЗК-3321-1-0203010	1
44		Звено соединительное 12 А-1 ISO 606	КЗК-3321-1-0203010	1	
45		Звено переходное 12 А-1 ISO606		1	

КЗК-3219-0100000 КДС (Версия 05)



Рисунок 135 – Бункер КЗК-3321-1-0203010 (лист 2)



КЗК-3219-0100000 КДС (Версия 05)

№ рис	№ поз	Обозначение	Наименование	Куда входит	
				Обозначение	Кол. на 1 сб. ед.
<b>БУНКЕР КЗК-3321-1-0203010 (лист 2) (рисунок 135)</b>					
135	1-37	КЗК-3321-1-0203010	Бункер	КЗК-3321-1-0203000	1
	1	КЗК-3219-0203020	Основание	КЗК-3321-1-0203010	1
	2	КЗК-3219-0203050	Проставка	КЗК-3321-1-0203010	1
	3	КЗК-10-0203200	Ограждение	КЗК-3321-1-0203010	1
	4	КЗК-10-0229270	Настил	КЗК-3321-1-0203010	1
	5	КЗК-12-0203610	Маслопровод	КЗК-3321-1-0203010	1
	6	КЗК-12-0203610-01	Маслопровод	КЗК-3321-1-0203010	1
	7	КЗК-12-0229500	Уплотнение	КЗК-3321-1-0203010	1
	8	КЗК-12-0229500-01	Уплотнение	КЗК-3321-1-0203010	1
	9	КЗК-12-3-0203490	Крышка	КЗК-3321-1-0203010	1
	10	КЗК-12А-1-0226000	Вибродно	КЗК-3321-1-0203010	1
	11	КЗК 0204002	Стекло	КЗК-3321-1-0203010	1
	12	КЗК-12-0203603	Пробка	КЗК-3321-1-0203010	5
	13	КЗК-12-0229449	Крышка	КЗК-3321-1-0203010	1
	14	КЗК-12-0229455	Накладка	КЗК-3321-1-0203010	2
	15	КЗК-12-0229473	Крышка	КЗК-3321-1-0203010	8
	16	КЗР 0202682	Шайба	КЗК-3321-1-0203010	6
17	КИС 0118012	Заглушка транспортная	КЗК-3321-1-0203010	42	

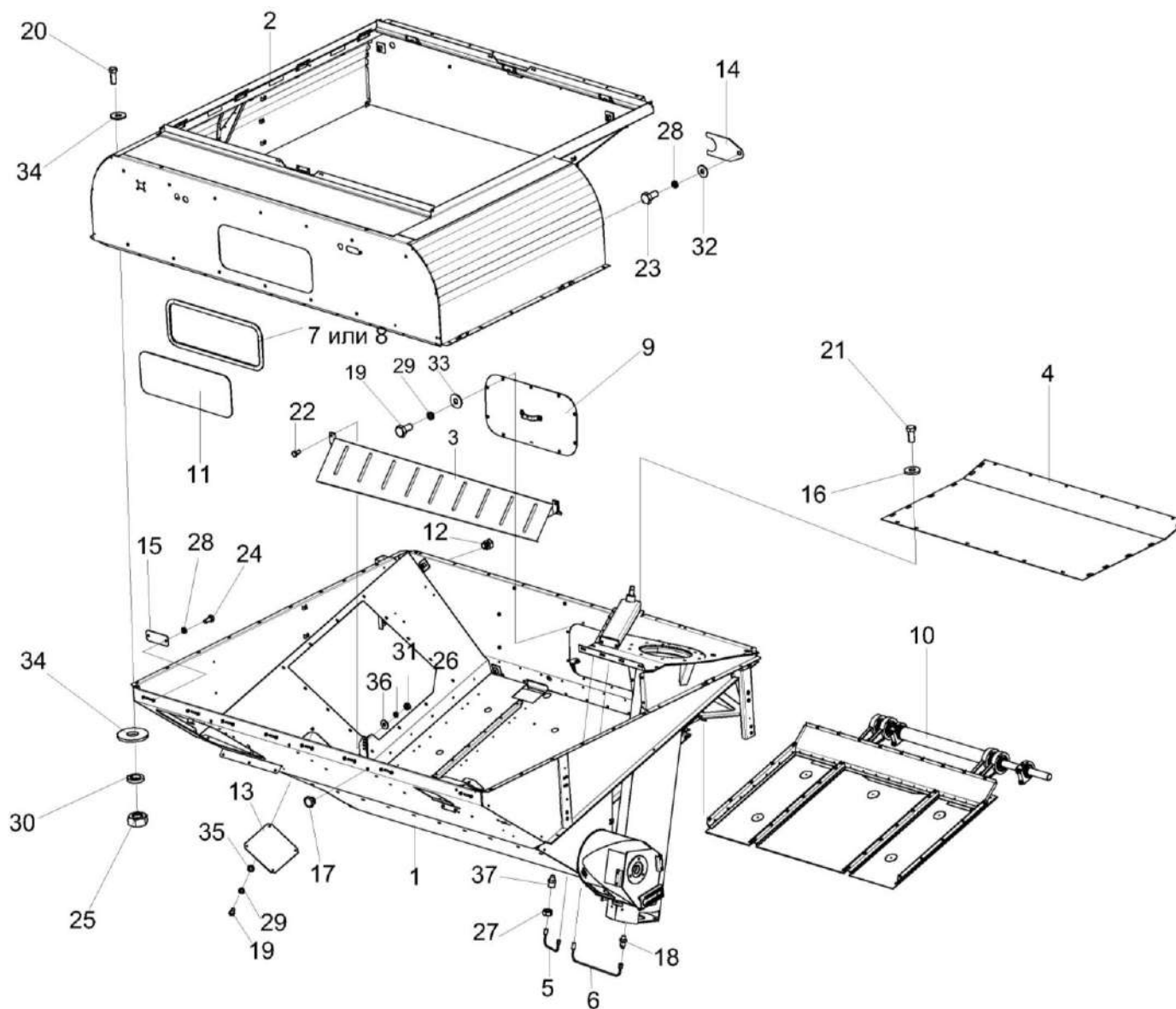
КЗК-3219-0100000 КДС (Версия 05)

№ рис	№ поз	Обозначение	Наименование	Куда входит	
				Обозначение	Кол. на 1 сб. ед.
135	18	ПКК 0100614	Штуцер	КЗК-3321-1-0203010	2
	19		Болт М8-6ех16 – 7796	КЗК-3321-1-0203010	21
	20		Болт М10-6ех25 – 7796	КЗК-3321-1-0203010	48
	21		Болт М12-6ех25 – 7796	КЗК-3321-1-0203010	6
	22		Болт М12-6ех35 – 7796	КЗК-3321-1-0203010	2
	23		Болт М6-6ех12 – 7798	КЗК-3321-1-0203010	2
	24		Болт М6-6ех14 – 7798	КЗК-3321-1-0203010	16
	25		Гайка М10-6G – 5915	КЗК-3321-1-0203010	53
	26		Гайка М12-6G – 5915	КЗК-3321-1-0203010	6
	27		Гайка М16х1,5-6G – 2526	КЗК-3321-1-0203010	4
	28		Шайба 6Т 65Г – 6402	КЗК-3321-1-0203010	18
	29		Шайба 8Т 65Г – 6402	КЗК-3321-1-0203010	31
	30		Шайба 10Т 65Г – 6402	КЗК-3321-1-0203010	60
	31		Шайба 12Т 65Г – 6402	КЗК-3321-1-0203010	6
	32		Шайба С 6.01 – 6958	КЗК-3321-1-0203010	2
	33		Шайба С 8.01 – 6958	КЗК-3321-1-0203010	15
	34		Шайба С 10.01 – 6958	КЗК-3321-1-0203010	90
	35		Шайба С.8.01 – 11371	КЗК-3321-1-0203010	21
	36		Шайба С.12.01 – 11371	КЗК-3321-1-0203010	2
37	Масленка 1.2.Ц6 – 19853	КЗК-3321-1-0203010	2		

КЗК-3219-0100000 ҚДС (Версия 05)



Рисунок 136 – Редуктор КЗК-12-0209100-02

КЗК-3219-0100000 КДС (Версия 05)

№ рис	№ поз	Обозначение	Наименование	Куда входит	
				Обозначение	Кол. на 1 сб. ед.
<b>РЕДУКТОР КЗК-12-0209100-02 (рисунок 136)</b>					
<b>136</b>	1-20	КЗК-12-0209100-02	Редуктор	КЗК-3321-1-0203010	1
	3,18,19	КЗК-12-0209040	Стакан	КЗК-12-0209100-02	2
	1	КЗК-12-0209020	Стакан	КЗК-12-0209100-02	1
	2	РФ 00.01.000	Сапун	КЗК-12-0209100-02	1
	3	КЗК-12-0209217	Стакан	КЗК-12-0209040	1
	4	КЗК-12-0209616	Вал	КЗК-12-0209100-02	1
	5	КЗК-12-0209807	Втулка	КЗК-12-0209100-02	1
	6	КЗР 0209002	Прокладка	КЗК-12-0209100-02	1
	7	КЗР 0209221	Корпус	КЗК-12-0209100-02	1
	8	КЗР 0209401	Крышка	КЗК-12-0209100-02	1
	9	КЗР 0209503	Прокладка регулировочная	КЗК-12-0209100-02	12 наиб. кол.
	10	КЗР 0209503-01	Прокладка регулировочная	КЗК-12-0209100-02	18 наиб. кол.
	11	КЗР 0209503-02	Прокладка регулировочная	КЗК-12-0209100-02	26 наиб. кол.
	12	КЗК-12-0209602	Шестерня	КЗК-12-0209100-02	1
13		Пробка 2-КГ ¼"	КЗК-12-0209100-02	2	
14	КИС 0118005	Прокладка	КЗК-12-0209100-02	3	

КЗК-3219-0100000 КДС (Версия 05)

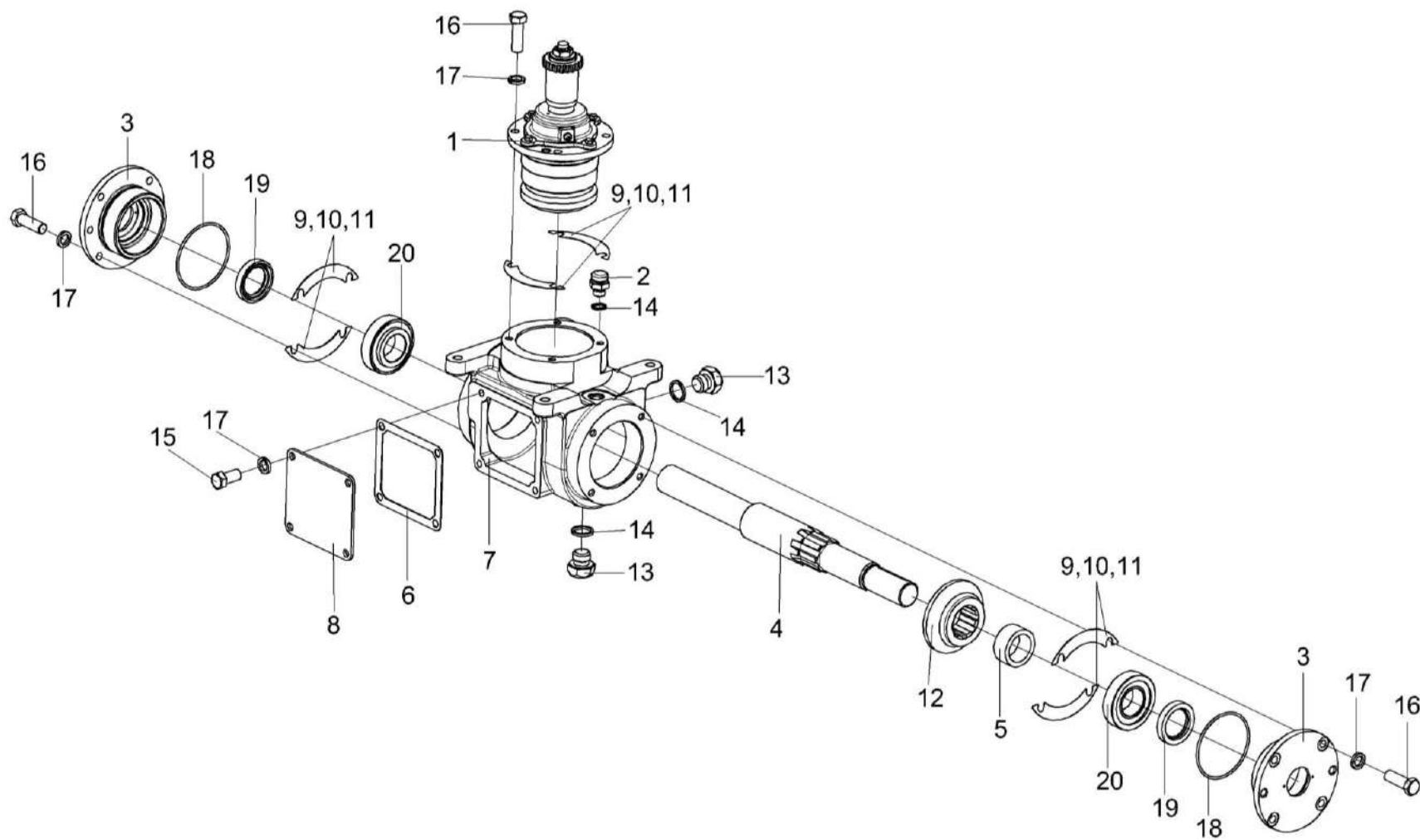
№ рис	№ поз	Обозначение	Наименование	Куда входит	
				Обозначение	Кол. на 1 сб. ед.
136	15		Болт М10-6ех20 – 7796	КЗК-12-0209100-02	4
	16		Болт М10-6ех30 – 7796	КЗК-12-0209100-02	12
	17		Шайба 10Т 65Г – 6402	КЗК-12-0209100-02	16
	18		Кольцо 090-095-30-2-2 – 18829/9833	КЗК-12-0209040	1
	19		Манжета 2.2-40х60 – 8752	КЗК-12-0209040	1
	20		Подшипник 7508А – 27365	КЗК-12-0209100-02	2

КЗК-3219-0100000 ҚДС (Версия 05)



Рисунок 137 – Стакан КЗК-12-0209020

КЗК-3219-0100000 КДС (Версия 05)

№ рис	№ поз	Обозначение	Наименование	Куда входит	
				Обозначение	Кол. на 1 сб. ед.
<b>СТАКАН КЗК-12-0209020 (рисунок 137)</b>					
<b>137</b>	1-21	КЗК-12-0209020	Стакан	КЗК-12-0209100-02	1
	1	КЗК-12-0209070	Вал-шестерня	КЗК-12-0209020	1
	7,18	КЗР 0209130	Крышка	КЗК-12-0209020	1
	2	КУЖ 0108010	Клапан предохранительный	КЗК-12-0209020	1
	3	КЗК-12-0209101	Стакан	КЗК-12-0209020	1
	4	КЗК-12-0209611	Кольцо	КЗК-12-0209020	1
	5	КЗК-12-0209631-01	Полумуфта	КЗК-12-0209020	1
	6	КЗР 0209001	Прокладка	КЗК-12-0209020	1
	7	КЗР 0209222	Крышка	КЗР 0209130	1
	8	КЗР 0209801	Шайба	КЗК-12-0209020	1
	9	ПКК 0117434	Шайба	КЗК-12-0209020	1
	10	ПКК 0117435	Шайба	КЗК-12-0209020	1
	11		Болт М6-6ех16 – 7798	КЗК-12-0209020	4
	12		Гайка М18х1,5-6G – 2526	КЗК-12-0209020	1
	13		Гайка М39х1,5-6Н – 11871	КЗК-12-0209020	1
14		Шайба 6.65Г – 6402	КЗК-12-0209020	4	
15		Шайба 39.01 – 11872	КЗК-12-0209020	1	

КЗК-3219-0100000 КДС (Версия 05)

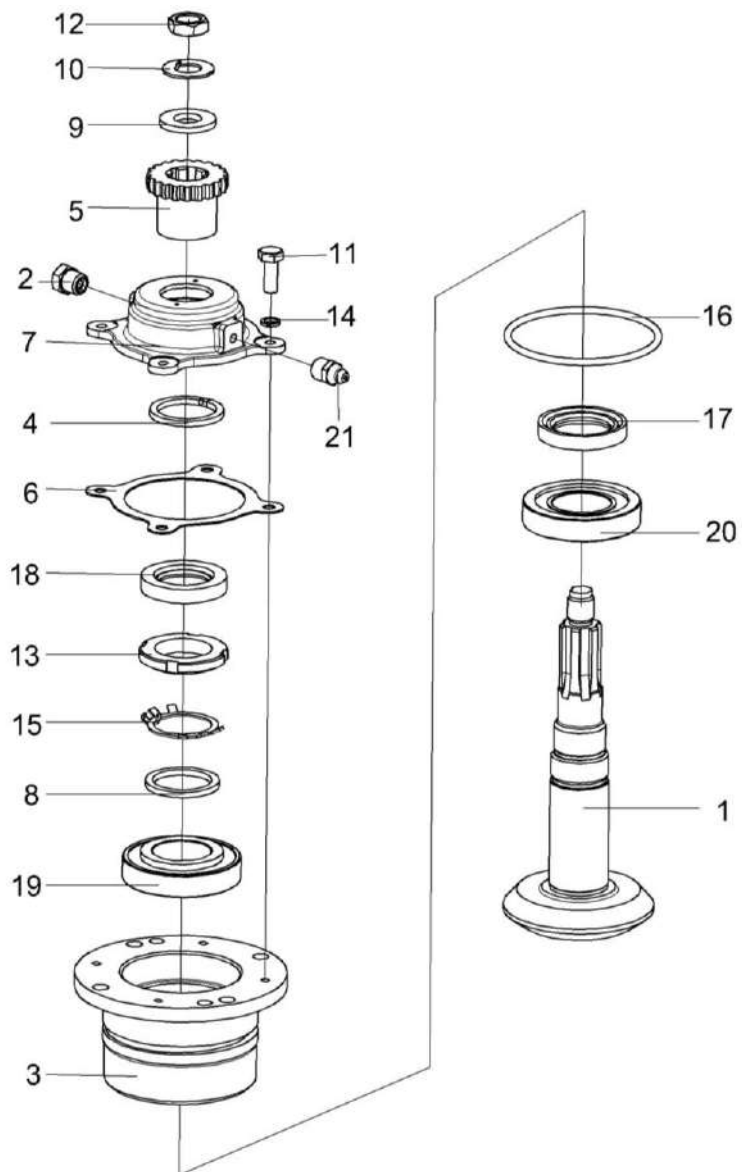
№ рис	№ поз	Обозначение	Наименование	Куда входит	
				Обозначение	Кол. на 1 сб. ед.
137	16		Кольцо 098-105-46-2-2 – 18829/9833	КЗК-12-0209020	1
	17		Манжета 1.2-40x60-1 – 8752	КЗК-12-0209020	1
	18		Манжета 2.2-35x58-1 – 8752	КЗР 0209130	1
	19		Подшипник 7208А – 27365	КЗК-12-0209020	1
	20		Подшипник 7508А – 27365	КЗК-12-0209020	1
	21		Масленка 1.1 – 19853	КЗК-12-0209020	1



КЗК-3219-0100000 КДС (Версия 05)



Рисунок 138 – Вибродно КЗК-12А-1-0226000 (лист 1)

КЗК-3219-0100000 КДС (Версия 05)

№ рис	№ поз	Обозначение	Наименование	Куда входит	
				Обозначение	Кол. на 1 сб. ед.
<b>ВИБРОДНО КЗК-12А-1-0226000 (лист 1) (рисунок 138)</b>					
<b>138</b>	1-21	КЗК-12А-1-0226000	Вибродно	КЗК-3321-1-0203010	1
	1	КЗК-10-0226030	Вибролист	КЗК-12А-1-0226000	1
	2	КЗК-10-0226040	Вибролист	КЗК-12А-1-0226000	1
	3	КЗК-10-0226050	Вибролист	КЗК-12А-1-0226000	1
	4	КЗК-10-0226070	Уплотнение	КЗК-12А-1-0226000	1
	5	КЗК 0226060А	Уплотнение	КЗК-12А-1-0226000	2
	6	КЗК 0226100Б	Захват	КЗК-12А-1-0226000	2
	7	КЗК 0226100Б-01	Захват	КЗК-12А-1-0226000	2
	8	КЗК 0226110	Прижим	КЗК-12А-1-0226000	2
	9	КЗК-10-0226004	Антифрикцион	КЗК-12А-1-0226000	1
	10	КЗК-10-0226005	Антифрикцион	КЗК-12А-1-0226000	1
	11	КЗК-10-0226006	Антифрикцион	КЗК-12А-1-0226000	1
	12	КЗК 0226007А	Уплотнитель	КЗК-12А-1-0226000	2
	13	КЗР 0226416А	Водило	КЗК-12А-1-0226000	5
	14		Болт М6-6ex16 – 7798	КЗК-12А-1-0226000	21
	15		Болт М6-6ex20 – 7798	КЗК-12А-1-0226000	12
16		Винт В2.М5-6ex14 – 17475	КЗК-12А-1-0226000	36	

КЗК-3219-0100000 ҚДС (Версия 05)

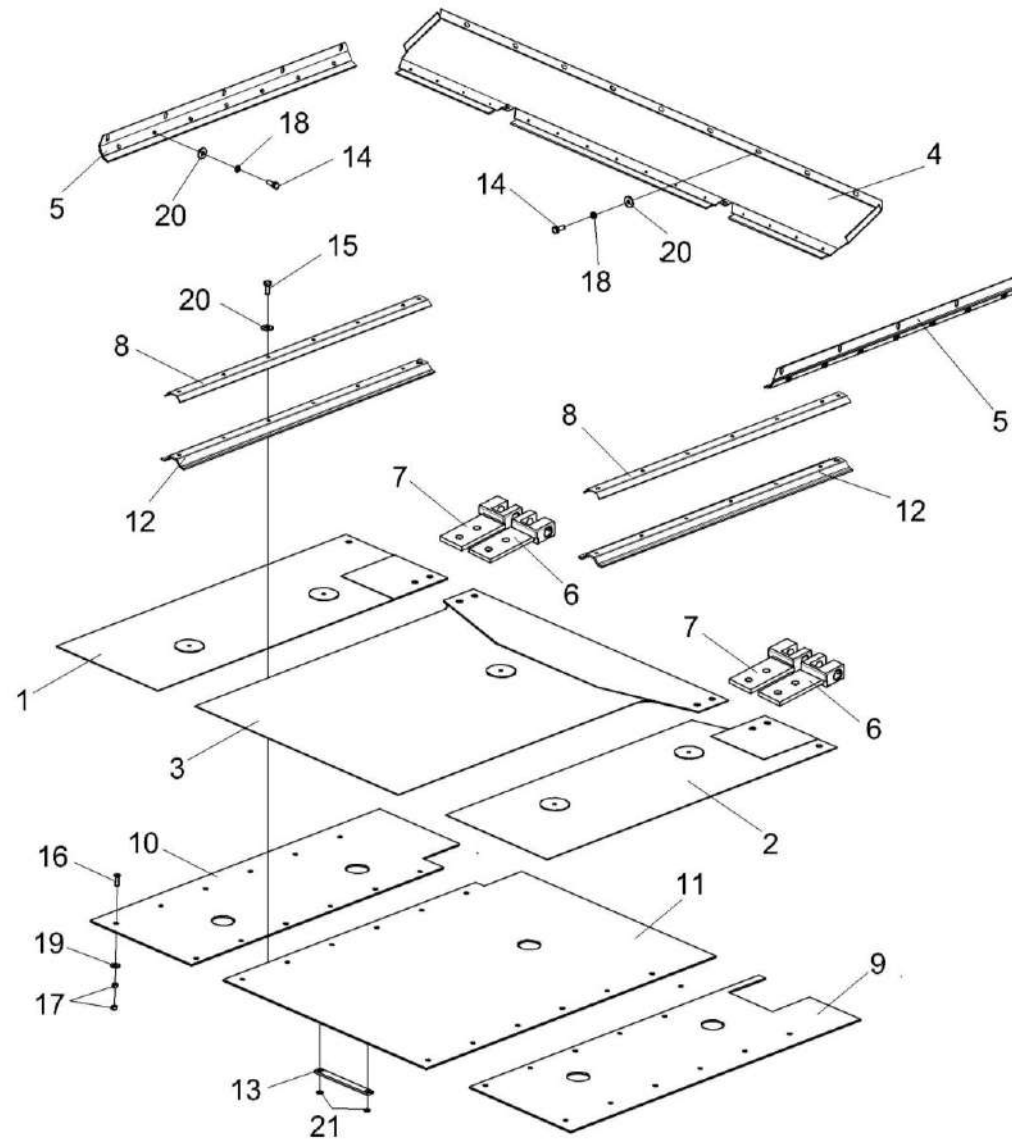
№ рис	№ поз	Обозначение	Наименование	Куда входит	
				Обозначение	Кол. на 1 сб. ед.
138	17		Гайка М5-6G – 5927	КЗК-12А-1-0226000	36
	18		Шайба 6Т 65Г – 6402	КЗК-12А-1-0226000	33
	19		Шайба С 5.01 – 6958	КЗК-12А-1-0226000	36
	20		Шайба С 6.01 – 6958	КЗК-12А-1-0226000	33
	21		Кольцо В12 – 13940	КЗК-12А-1-0226000	10



КЗК-3219-0100000 КДС (Версия 05)

№ рис	№ поз	Обозначение	Наименование	Куда входит	
				Обозначение	Кол. на 1 сб. ед.
<b>ВИБРОДНО КЗК-12А-1-0226000 (лист 2) (рисунок 139)</b>					
<b>139</b>	1-14	КЗК-12А-1-0226000	Вибродно	КЗК-3321-1-0203010	1
	1	КЗК-10-0226100	Вибропобудитель	КЗК-12А-1-0226000	1
	2	КЗК 0226100Б	Захват	КЗК-12А-1-0226000	2
	3	КЗК 0226100Б-01	Захват	КЗК-12А-1-0226000	2
	4	КЗК-10-0226603	Болт	КЗК-12А-1-0226000	1
	5	КЗК 0226422А	Накладка	КЗК-12А-1-0226000	4
	6	КЗР 0226607А	Ось	КЗК-12А-1-0226000	4
	7	КЗР 0226608А	Болт специальный	КЗК-12А-1-0226000	8
	8	КПР 6204425	Шайба пружинная	КЗК-12А-1-0226000	12
	9		Болт М12-6ех30 – 7796	КЗК-12А-1-0226000	4
	10		Винт В.М12-6ех30 – 1485	КЗК-12А-1-0226000	4
	11		Гайка М12-6G – 2526	КЗК-12А-1-0226000	4
	12		Гайка М10-6G – 5915	КЗК-12А-1-0226000	2
	13		Гайка М12-6G – 5915	КЗК-12А-1-0226000	8
14		Шайба С 10.01 – 6958	КЗК-12А-1-0226000	2	

КЗК-3219-0100000 КДС (Версия 05)



Рисунок 140 – Вибропобудитель КЗК-10-0226100

КЗК-3219-0100000 КДС (Версия 05)

№ рис	№ поз	Обозначение	Наименование	Куда входит	
				Обозначение	Кол. на 1 сб. ед.
<b>ВИБРОПОБУДИТЕЛЬ КЗК-10-0226100 (рисунок 140)</b>					
<b>140</b>	1-12	КЗК-10-0226100	Вибропобудитель	КЗК-12А-1-0226000	1
	1	КЗК-10-0226020	Вал	КЗК-10-0226100	1
	2	КЗК 0226120	Шатун	КЗК-10-0226100	4
	3	КЗК-10-0226101	Корпус подшипника	КЗК-10-0226100	2
	4	КЗК 0226606А	Втулка	КЗК-10-0226100	4
	5		Кольцо В55 – 13940	КЗК-10-0226100	4
	6		Кольцо В35 – 13941	КЗК-10-0226100	8
	7		Кольцо В40 – 13942	КЗК-10-0226100	7
	8		Кольцо В55 – 13942	КЗК-10-0226100	4
	9		Шпонка 12x8x32 – 23360	КЗК-10-0226100	4
	10		Подшипник ШСП20 – 3635	КЗК-10-0226100	4
	11		Подшипник 1580211ЕНК10Т2С17	КЗК-10-0226100	4
12		Подшипник 1680208ЕК10Т2С17	КЗК-10-0226100	2	

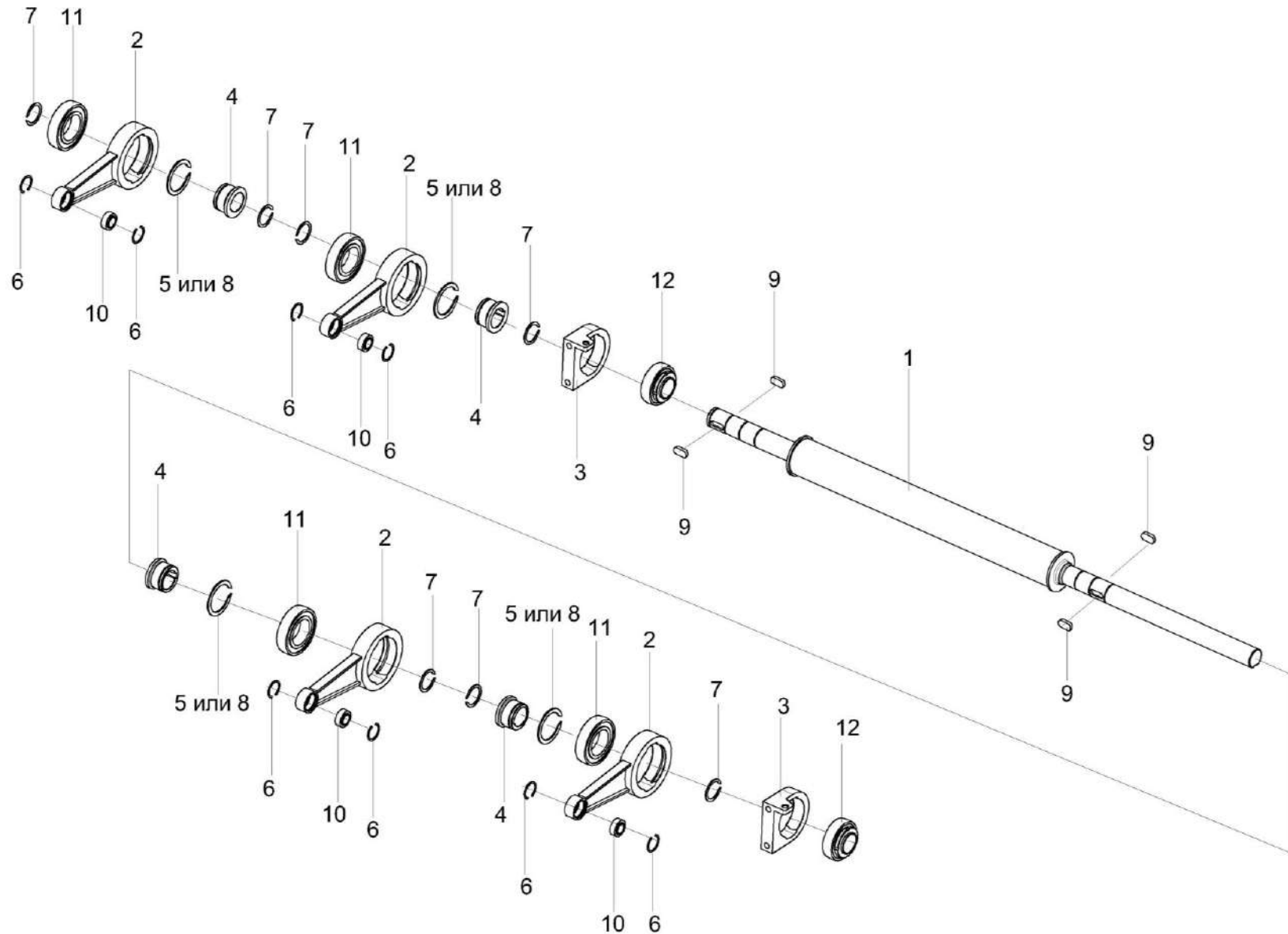

Рисунок 141 – Звездочка КЗР 0219070Б



КЗК-3219-0100000 КДС (Версия 05)

№ рис	№ поз	Обозначение	Наименование	Куда входит	
				Обозначение	Кол. на 1 сб. ед.
<b>ЗВЕЗДОЧКА КЗР 0219070Б (рисунок 141)</b>					
<b>141</b>	1-9	КЗР 0219070Б	Звездочка	КЗК-3321-1-0203010	1
	1	КЗР 0219607А	Звездочка	КЗР 0219070Б	1
	2	КЗР 0202825-07	Втулка	КЗР 0219070Б	1
	3	КИС 0105438	Шайба специальная	КЗР 0219070Б	4
	4	КИС 0114632	Втулка	КЗР 0219070Б	1
	5	КИС 0114647Б-03	Ось	КЗР 0219070Б	1
	6	КСН 0100636-03	Шайба	КЗР 0219070Б	1
	7		Гайка М20х1,5-6G – 2526	КЗР 0219070Б	2
	8		Кольцо В52 – 13941	КЗР 0219070Б	2
9		Подшипник 180205– 8882	КЗР 0219070Б	1	

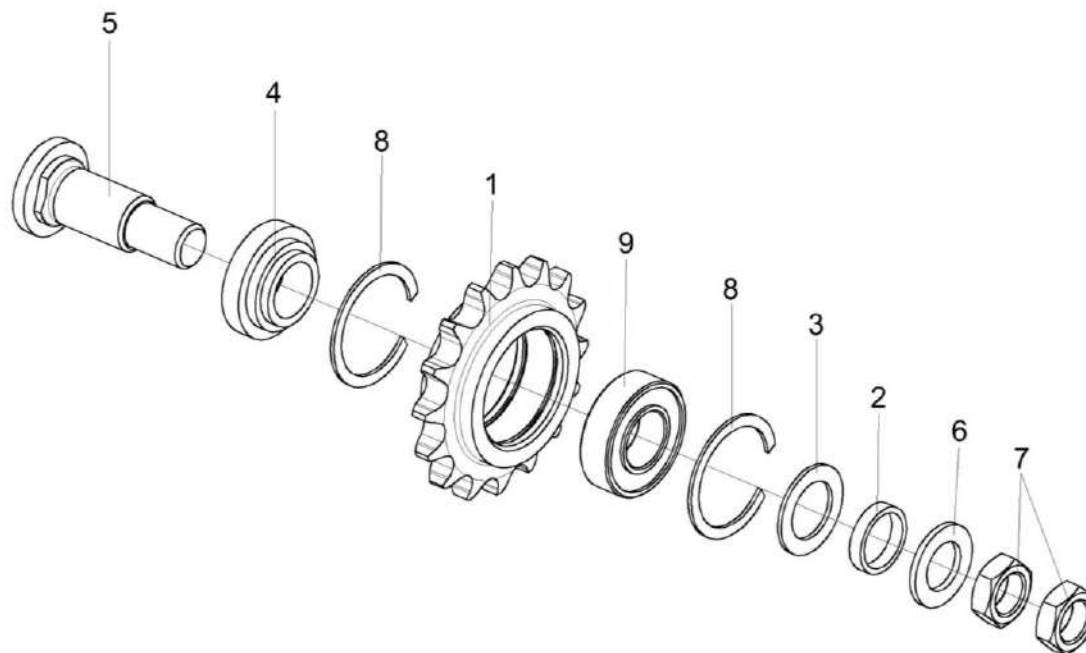

Рисунок 142 – Тяга КЗК-3219-0203300 и КЗК-3219-0203300-01

КЗК-3219-0100000 КДС (Версия 05)

№ рис	№ поз	Обозначение	Наименование	Куда входит	
				Обозначение	Кол. на 1 сб. ед.
<b>ТЯГА КЗК-3219-0203300 и КЗК-3219-0203300-01 (рисунок 142)</b>					
142	1,3-10	КЗК-3219-0203300	Тяга	КЗК-3321-1-0203000	1
	2-10	КЗК-3219-0203300-01	Тяга	КЗК-3321-1-0203000	1
	1	КЗК-3219-0203380	Труба	КЗК-3219-0203300	1
	2	КЗК-3219-0203380-01	Труба	КЗК-3219-0203300-01	1
	3	ПКК 0451603	Головка	КЗК-3219-0203300	1
				КЗК-3219-0203300-01	1
	4	ПКК 0451603-01	Головка	КЗК-3219-0203300	1
				КЗК-3219-0203300-01	1
	5	6-12Ж-26015	Шар	КЗК-3219-0203300	2
				КЗК-3219-0203300-01	2
6		Гайка М20-6G – 5916	КЗК-3219-0203300	1	
			КЗК-3219-0203300-01	1	
7		Гайка М20-LH-6G – 5916	КЗК-3219-0203300	2	
			КЗК-3219-0203300-01	2	
8		Шайба 20.01 – 13463	КЗК-3219-0203300	2	
			КЗК-3219-0203300-01	2	
9		Шайба 18.01 – 11371	КЗК-3219-0203300	2	
			КЗК-3219-0203300-01	2	
10	КЗК-3219-1-0203475	Крышка	КЗК-3219-0203300	1	
			КЗК-3219-0203300-01	1	

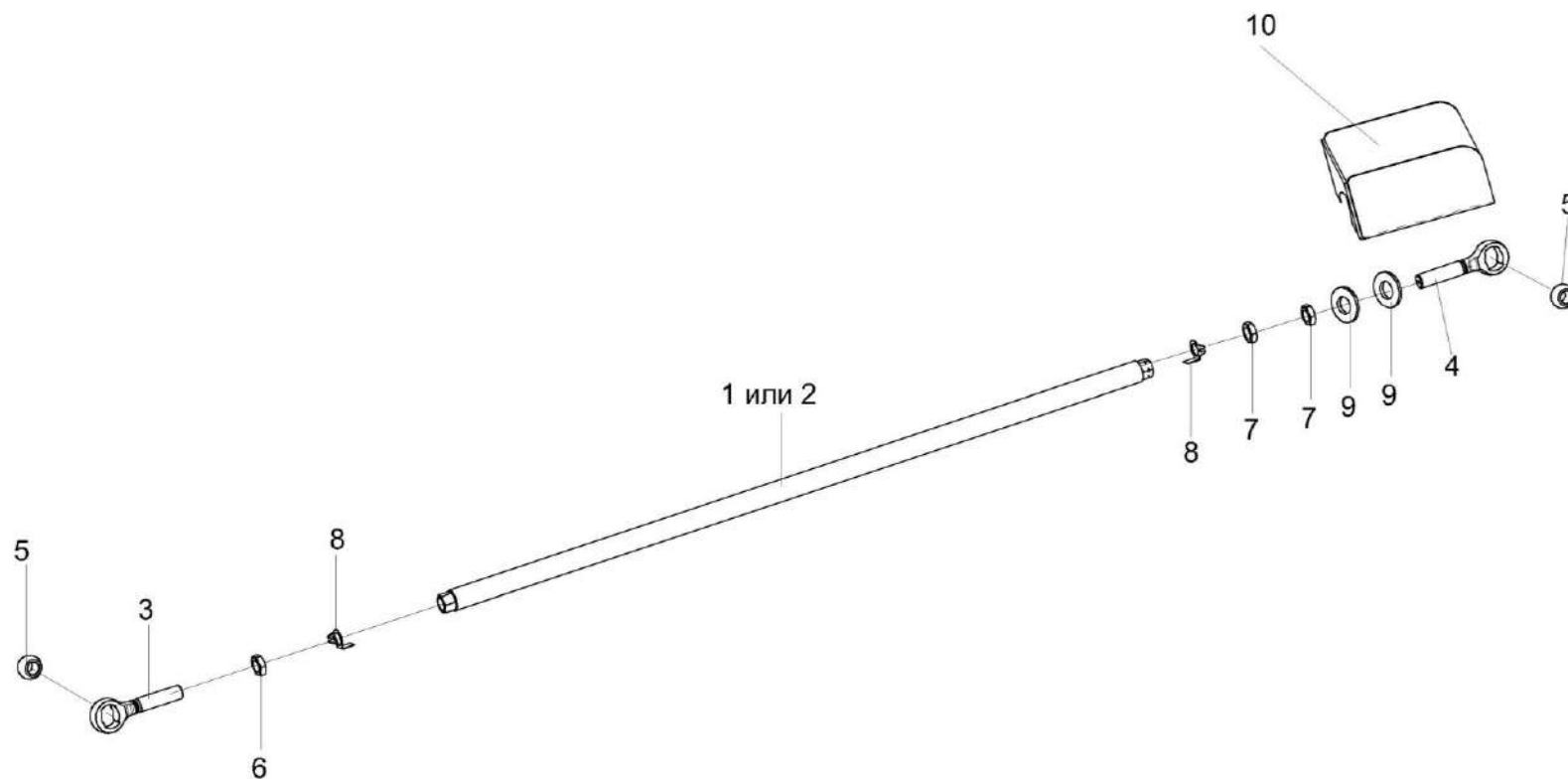

Рисунок 143 – Раскос КЗК-3219-0203340 и КЗК-3219-0203340-01

КЗК-3219-0100000 КДС (Версия 05)

№ рис	№ поз	Обозначение	Наименование	Куда входит	
				Обозначение	Кол. на 1 сб. ед.
<b>РАСКОС КЗК-3219-02030340 и КЗК-3219-0203340-01 (рисунок 143)</b>					
<b>143</b>	1,3,5,6,7	КЗК-3219-0203340	Раскос	КЗК-3321-1-0203000	1
	2,4-7	КЗК-3219-0203340-01	Раскос	КЗК-3321-1-0203000	1
	1	КЗК-3219-0203350	Труба	КЗК-3219-0203340	1
	2	КЗК-3219-0203350-01	Труба	КЗК-3219-0203340-01	1
	3	КЗК-3219-0203360	Винт	КЗК-3219-0203340	1
	4	КЗК-3219-0203360-02	Винт	КЗК-3219-0203340-01	1
	5	КЗК-3219-0203360-01	Винт	КЗК-3219-0203340 КЗК-3219-0203340-01	1 1
	6		Гайка М20-6G – 5916	КЗК-3219-0203340 КЗК-3219-0203340-01	1 1
	7		Шайба 20.01 – 13463	КЗК-3219-0203340 КЗК-3219-0203340-01	1 1

КЗК-3219-0100000 КДС (Версия 05)

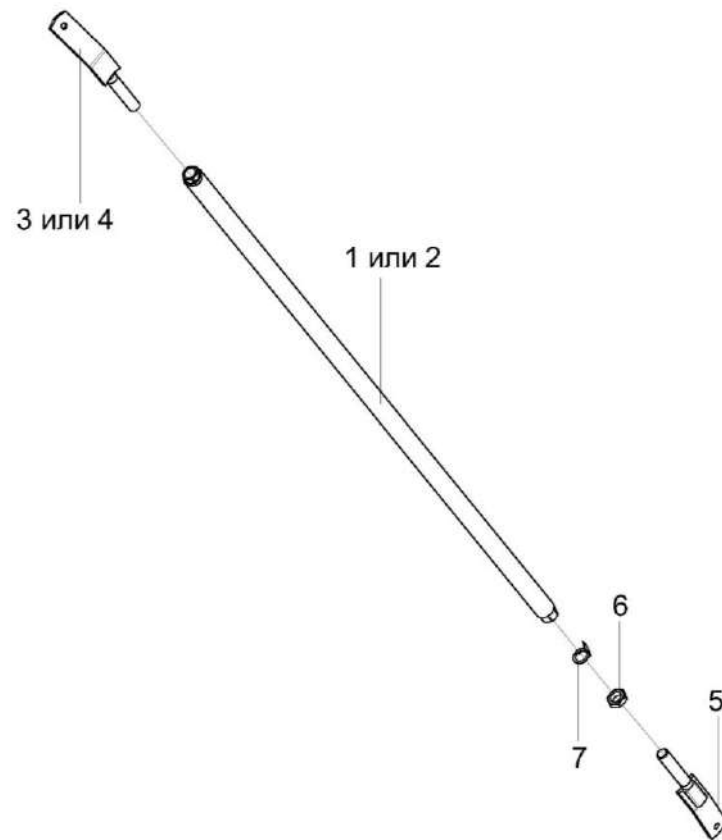

Рисунок 144 – Установка шнека загрузного КЗК-3321-1-0216000А

КЗК-3219-0100000 КДС (Версия 05)

№ рис	№ поз	Обозначение	Наименование	Куда входит	
				Обозначение	Кол. на 1 сб. ед.
<b>УСТАНОВКА ШНЕКА ЗАГРУЗНОГО КЗК-3321-1-0216000А (рисунок 144)</b>					
144	1-20	КЗК-3321-1-0216000А	Установка шнека загрузного	КЗК-3321-1-0203000	1
	1	КЗК-3321-1-0216010А	Шнек загрузной	КЗК-3321-1-0216000А	1
	2	КЗК-3219-0216390	Кронштейн	КЗК-3321-1-0216000А	1
	3	КЗК-3219-0701450	Электромеханизм бункера	КЗК-3321-1-0216000А	1
	4	КЗК-3219-0216426	Кронштейн	КЗК-3321-1-0216000А	1
	5		Болт М8-6х20 – 7796	КЗК-3321-1-0216000А	2
	6		Болт М8-6х25 – 7796	КЗК-3321-1-0216000А	14
	7		Гайка М8-6G – 5915	КЗК-3321-1-0216000А	15
	8		Гайка М12-6G – 5915	КЗК-3321-1-0216000А	2
	9		Ось 6-8 b12x25 – 9650	КЗК-3321-1-0216000А	1
	10		Ось 6-8 b12x65 – 9650	КЗК-3321-1-0216000А	1
	11		Ось 6-12 b12x55 – 9650	КЗК-3321-1-0216000А	1
	12		Ось 6-12 b12x70 – 9650	КЗК-3321-1-0216000А	1
	13		Шайба 8Т 65Г 06 – 6402	КЗК-3321-1-0216000А	17
	14		Шайба С 8.01.019 – 6958	КЗК-3321-1-0216000А	32
	15		Шайба С.8.01.019 – 11371	КЗК-3321-1-0216000А	2
16		Шайба С 12.01.019 – 6958	КЗК-3321-1-0216000А	2	

КЗК-3219-0100000 КДС (Версия 05)

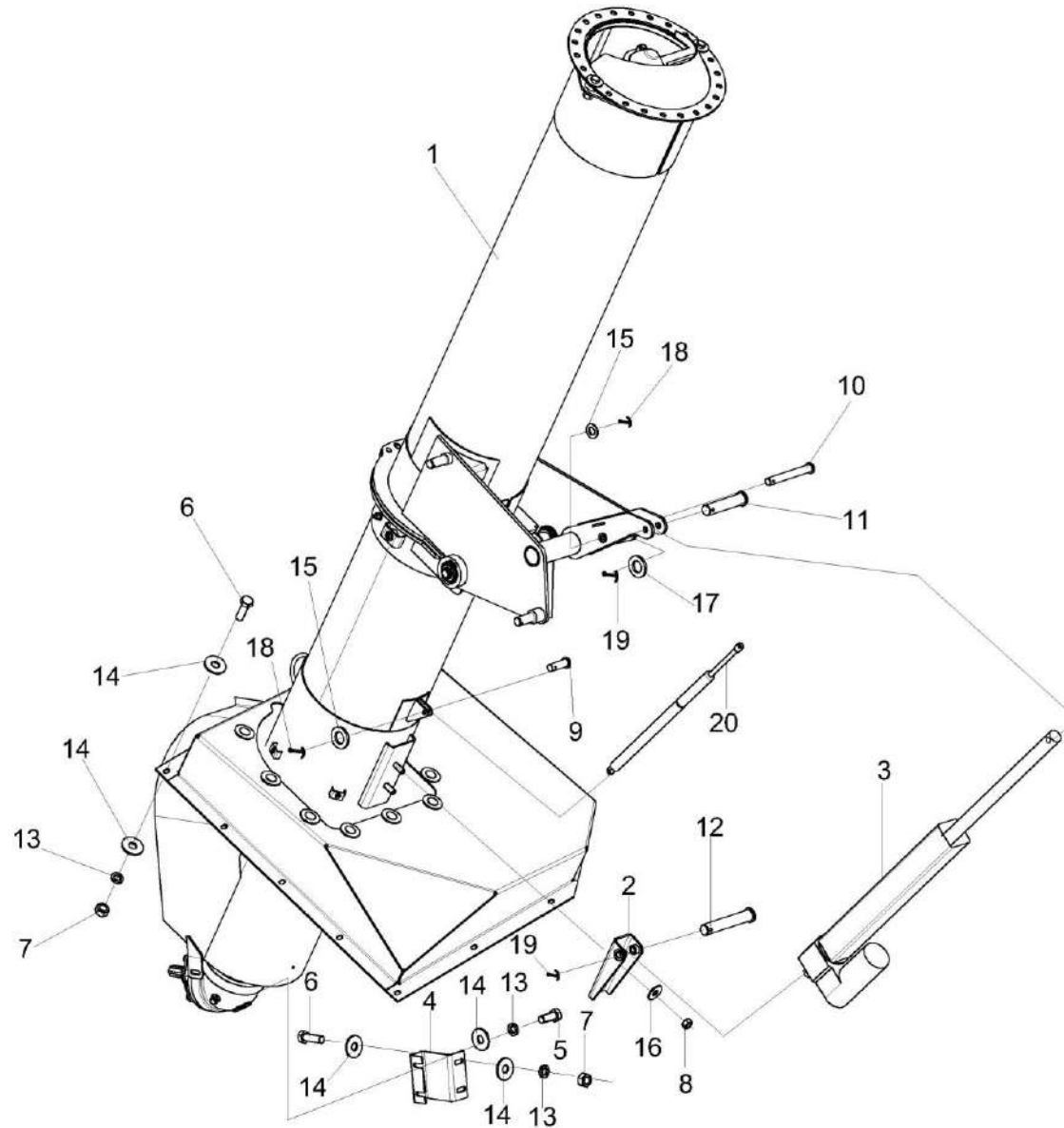
№ рис	№ поз	Обозначение	Наименование	Куда входит	
				Обозначение	Кол. на 1 сб. ед.
144	17		Шайба С.12.01.019 – 11371	КЗК-3321-1-0216000А	1
	18		Шплинт 2х16.019 ГОСТ 397-79	КЗК-3321-1-0216000А	2
	19		Шплинт 2,5х20.019 ГОСТ 397-79	КЗК-3321-1-0216000А	2
	20		Пружина газовая 095192 0600N	КЗК-3321-1-0216000А	1



КЗК-3219-0100000 КДС (Версия 05)



Рисунок 145 – Шнек загрузной КЗК-3321-1-0216010А

КЗК-3219-0100000 КДС (Версия 05)

№ рис	№ поз	Обозначение	Наименование	Куда входит	
				Обозначение	Кол. на 1 сб. ед.
<b>ШНЕК ЗАГРУЗНОЙ КЗК-3321-1-0216010А (рисунок 145)</b>					
145	1-38	КЗК-3321-1-0216010А	Шнек загрузной	КЗК-3321-1-0216000А	1
	1	КЗК-3319-0216030	Шнек загрузной	КЗК-3321-1-0216010А	1
	2	КЗК-3321-1-0216090	Кожух	КЗК-3321-1-0216010А	1
	3	КЗК-3219-0216090	Кожух	КЗК-3321-1-0216010А	1
	4	КЗК-3321-1-0216110А	Опора	КЗК-3321-1-0216010А	1
	5	КЗК-3321-1-0216606А	Наконечник	КЗК-3321-1-0216010А	1
	6	КЗК-3321-1-0216220	Шнек	КЗК-3321-1-0216010А	1
	7	КЗК-3219-0216250	Кожух	КЗК-3321-1-0216010А	1
	8	КЗК-3219-0216350	Конус	КЗК-3321-1-0216010А	1
	9	КЗК-3219-0216610	Корпус подшипника	КЗК-3321-1-0216010А	1
	10	КЗК-3321-1-0245000	Редуктор	КЗК-3321-1-0216010А	1
	11	КЗК 0216020А	Крышка	КЗК-3321-1-0216010А	1
	12	КЗК-3219-0216401	Колпак	КЗК-3321-1-0216010А	1
	13	КЗК-3321-1-0216612	Втулка	КЗК-3321-1-0216010А	1
	14	КЗК-3321-1-0216605	Ось	КЗК-3321-1-0216010А	
	15	КЗК-3321-1-0216080	Фланец	КЗК-3321-1-0216010А	1
	16	КЗК-3321-1-0216101	Крышка	КЗК-3321-1-0216010А	1
16а	КЗК-3321-1-0216613	Шайба	КЗК-3321-1-0216010А	1	
17	ПДВ 0202436-02	Шайба	КЗК-3321-1-0216010А	2	

КЗК-3219-0100000 КДС (Версия 05)

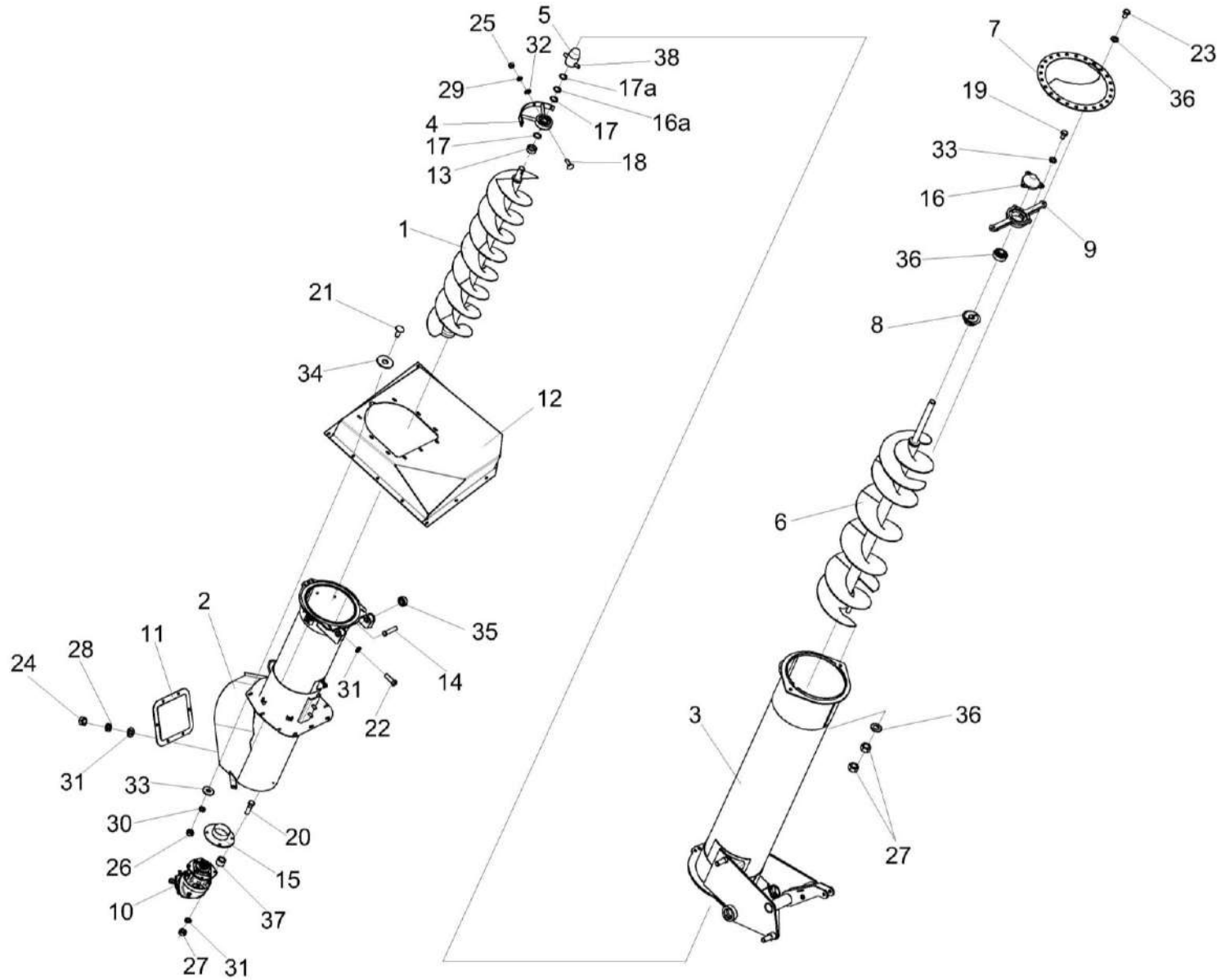
№ рис	№ поз	Обозначение	Наименование	Куда входит	
				Обозначение	Кол. на 1 сб. ед.
145	17а	КСН 0118419	Шайба регулировочная	КЗК-3321-1-0216010А	1
	18		Болт М8-6ех25 – 7802	КЗК-3321-1-0216010А	4
	19		Болт М8-6ех16 – 7796	КЗК-3321-1-0216010А	3
	20		Болт М10-6ех60 – 7802	КЗК-3321-1-0216010А	4
	21		Болт М10-6ех25 – 7802	КЗК-3321-1-0216010А	9
	22		Болт М10-6ех30 – 7796	КЗК-3321-1-0216010А	2
	23		Болт М12-6ех45 – 7796	КЗК-3321-1-0216010А	2
	24		Гайка М6-6G – 5915	КЗК-3321-1-0216010А	6
	25		Гайка М8-6G – 5915	КЗК-3321-1-0216010А	4
	26		Гайка М10-6G – 5915	КЗК-3321-1-0216010А	13
	27		Гайка М12-6G – 5915	КЗК-3321-1-0216010А	4
	28		Шайба 6Т 65Г – 6402	КЗК-3321-1-0216010А	6
	29		Шайба 8Т 65Г – 6402	КЗК-3321-1-0216010А	4
	30		Шайба 10Т 65Г – 6402	КЗК-3321-1-0216010А	15
	31		Шайба С.6.01 – 11371	КЗК-3321-1-0216010А	6
	32		Шайба С.8.01 – 11371	КЗК-3321-1-0216010А	7
33		Шайба С 10.01 – 6958	КЗК-3321-1-0216010А	9	
34		Шайба С.12.01.019 – 11371	КЗК-3321-1-0216010А	2	

КЗК-3219-0100000 КДС (Версия 05)

№ рис	№ поз	Обозначение	Наименование	Куда входит	
				Обозначение	Кол. на 1 сб. ед.
145	35		Подшипник 1680204С17 или Подшипник YSA 205-2FK с втулкой закрепительной Н 2305	КЗК-3321-1-0216010А	2
	36		Подшипник 1680205ЕК10Т2С17 или Подшипник UH 206/25 2S.H.T или Подшипник YSA 206-2FK с втулкой закрепительной Н 2306 и	КЗК-3321-1-0216010А	1
	37	КЗК-3321-1-0216602	Втулка	КЗК-3321-1-0216010А	4
	38	КЗК-3219-0216609А	Палец	КЗК-3321-1-0216010А	1

КЗК-3219-0100000 ҚДС (Версия 05)



Рисунок 146 – Редуктор КЗК-3321-1-0245000

КЗК-3219-0100000 КДС (Версия 05)

№ рис	№ поз	Обозначение	Наименование	Куда входит	
				Обозначение	Кол. на 1 сб. ед.
<b>РЕДУКТОР КЗК-3321-1-0245000 (рисунок 146)</b>					
<b>146</b>	1-11	КЗК-3321-1-0245000	Редуктор	КЗК-3321-1-0216010А	1
	1	КЗК-3321-1-0245010	Стакан	КЗК-3321-1-0245000	1
	2	КЗК-3321-1-0245020	Стакан	КЗК-3321-1-0245000	1
	3	КЗК-3219-0245101	Корпус	КЗК-3321-1-0245000	1
	4	КЗР 0209503	Прокладка регулировочная	КЗК-3321-1-0245000	8 наиб. кол
	5	КЗР 0209503-01	Прокладка регулировочная	КЗК-3321-1-0245000	12 наиб. кол
	6	КЗР 0209503-02	Прокладка регулировочная	КЗК-3321-1-0245000	8 наиб. кол
	7	КЗР 0210001А	Прокладка	КЗК-3321-1-0245000	1
	8	КЗР 0210603А	Пробка	КЗК-3321-1-0245000	1
	9		Болт М10-6ех25 – 7796	КЗК-3321-1-0245000	8
	10		Шайба 10Т 65Г – 6402	КЗК-3321-1-0245000	8
11		Пробка КГ 1/4"	КЗК-3321-1-0245000	1	

КЗК-3219-0100000 КДС (Версия 05)

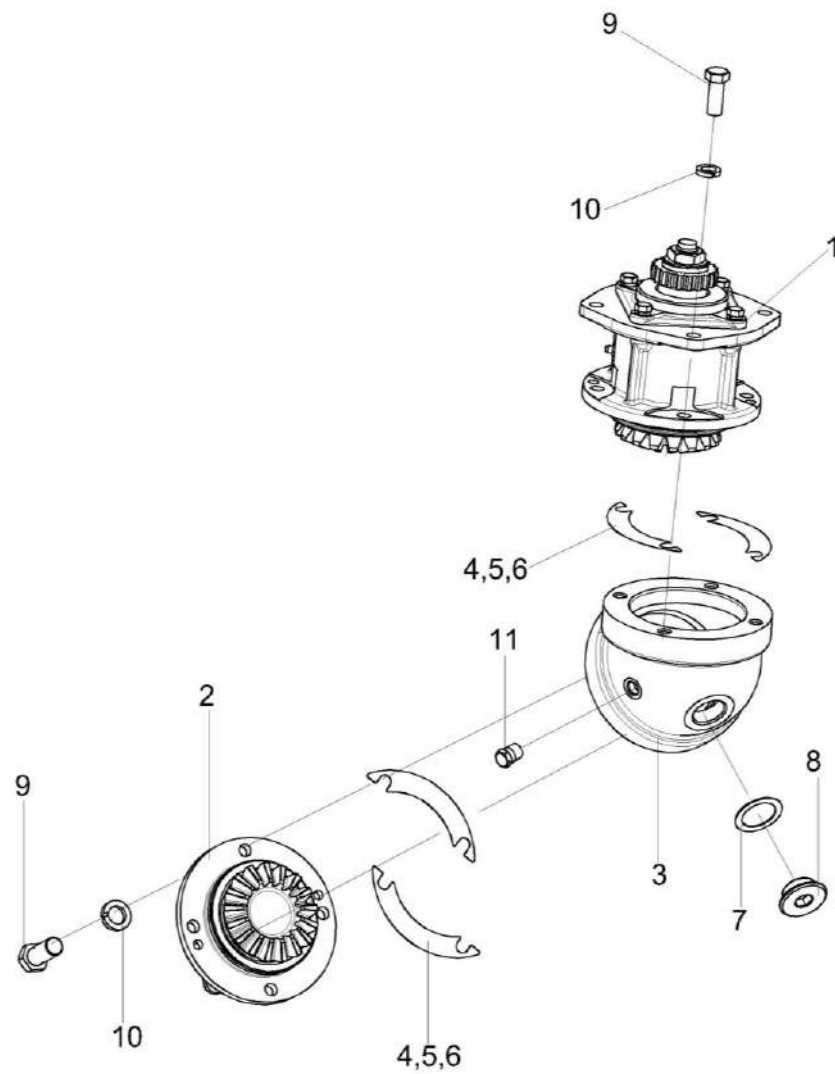

Рисунок 147 – Стакан КЗК-3321-1-0245010

КЗК-3219-0100000 КДС (Версия 05)

№ рис	№ поз	Обозначение	Наименование	Куда входит	
				Обозначение	Кол. на 1 сб. ед.
<b>СТАКАН КЗК-3321-1-0245010 (рисунок 147)</b>					
<b>147</b>	1-37	КЗК-3321-1-0245010	Стакан	КЗК-3321-1-0245000	1
	4,24	КЗК-3321-1-0245040	Крышка	КЗК-3321-1-0245010	1
	1	КЗК-3321-1-0245030	Вал-шестерня	КЗК-3321-1-0245010	1
	2	КУЖ 0108010	Клапан предохранительный	КЗК-3321-1-0245010	1
	3	КЗК-3321-1-0245111	Стакан	КЗК-3321-1-0245010	1
	4	КЗК-12-0245141	Крышка	КЗК-3321-1-0245040	1
	5	КЗК-3321-1-0245050	Полумуфта	КЗК-3321-1-0245010	1
	6	КЗК-12-0245811	Втулка	КЗК-3321-1-0245010	1
	7	КЗК-12-0245811-01	Втулка	КЗК-3321-1-0245010	1
	8	КЗК-12-0245811-02	Втулка	КЗК-3321-1-0245010	1
	9	КЗК-12-0245811-03	Втулка	КЗК-3321-1-0245010	1
	10	КЗК-12-0245811-04	Втулка	КЗК-3321-1-0245010	1
	11	КЗК-12-0245811-05	Втулка	КЗК-3321-1-0245010	1
	12	КЗК-12-0245811-06	Втулка	КЗК-3321-1-0245010	1
	13	КЗК-12-0245811-07	Втулка	КЗК-3321-1-0245010	1
	14	КЗК-12-0245811-08	Втулка	КЗК-3321-1-0245010	1
	15	КЗК-12-0245811-09	Втулка	КЗК-3321-1-0245010	1
16	КЗК-12-0245811-10	Втулка	КЗК-3321-1-0245010	1	
17	КЗК-12-0245811-11	Втулка	КЗК-3321-1-0245010	1	

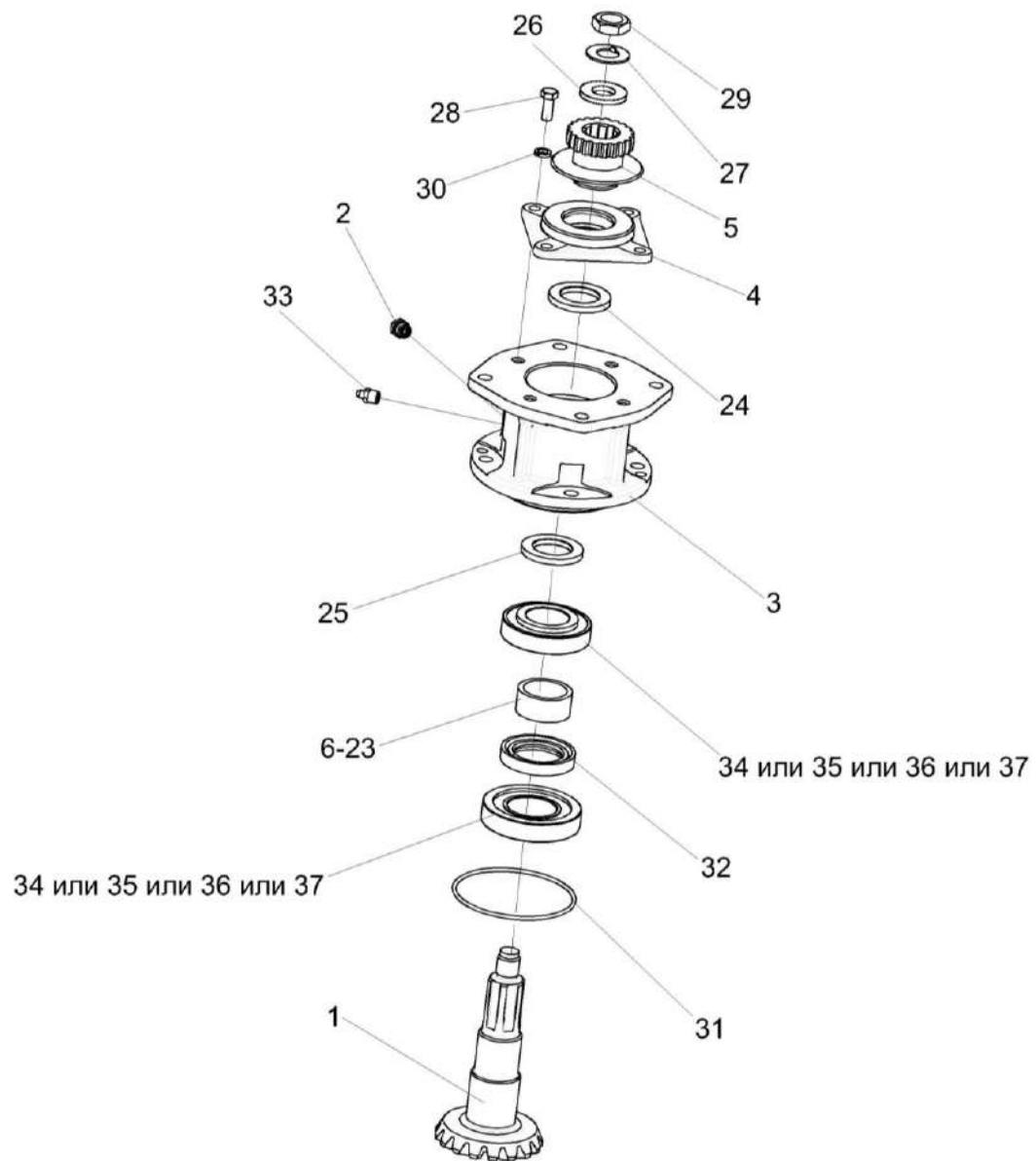

КЗК-3219-0100000 КДС (Версия 05)

№ рис	№ поз	Обозначение	Наименование	Куда входит	
				Обозначение	Кол. на 1 сб. ед.
147	18	КЗК-12-0245811-12	Втулка	КЗК-3321-1-0245010	1
	19	КЗК-12-0245811-13	Втулка	КЗК-3321-1-0245010	1
	20	КЗК-12-0245811-14	Втулка	КЗК-3321-1-0245010	1
	21	КЗК-12-0245811-15	Втулка	КЗК-3321-1-0245010	1
	22	КЗК-12-0245811-16	Втулка	КЗК-3321-1-0245010	1
	23	КЗК-12-0245811-17	Втулка	КЗК-3321-1-0245010	1
	24	КЗК-1-12-0245001	Кольцо	КЗК-3321-1-0245040	1
	25	КПС-4-0102813	Кольцо упорное	КЗК-3321-1-0245010	1
	26	ПКК 0117434	Шайба	КЗК-3321-1-0245010	1
	27	ПКК 0117435	Шайба	КЗК-3321-1-0245010	1
	28		Винт В2.М8-6ех18 – 17475	КЗК-3321-1-0245010	4
	29	КВС-2-0135625	Гайка	КЗК-3321-1-0245010	1
	30		Шайба 8Т 65Г – 6402	КЗК-3321-1-0245010	4
	31		Кольцо 094-100-36-2-2 – 18829 / 9833	КЗК-3321-1-0245010	1
	32		Манжета 1.2-40х60-1 – 8752	КЗК-3321-1-0245010	1
	33		Масленка 1.2.Ц6 – 19853	КЗК-3321-1-0245010	1
	34		Подшипник 7208А – 27365	КЗК-3321-1-0245010	2
	35		Подшипник 30208J2/Q	КЗК-3321-1-0245010	2
	36		Подшипник 30208ЕА	КЗК-3321-1-0245010	2
	37		Подшипник 30208-А	КЗК-3321-1-0245010	2

КЗК-3219-0100000 ҚДС (Версия 05)



Рисунок 148 – Стакан КЗК-3321-1-0245020

КЗК-3219-0100000 ҚДС (Версия 05)

№ рис	№ поз	Обозначение	Наименование	Куда входит	
				Обозначение	Кол. на 1 сб. ед.
<b>СТАКАН КЗК-3321-1-0245020 (рисунок 148)</b>					
<b>148</b>	1-24	КЗК-3321-1-0245020	Стакан	КЗК-3321-1-0245000	1
	3,14,20	КЗК-3321-1-0245060	Крышка	КЗК-3321-1-0245020	1
	1	КЗК-3321-1-0245621	Вал-шестерня	КЗК-3321-1-0245020	1
	2	КЗК-12-0245121	Стакан	КЗК-3321-1-0245020	1
	3	КЗК-12-0245151	Крышка	КЗК-3321-1-0245060	1
	4	КВК 0925831-02	Втулка	КЗК-3321-1-0245020	1
	5	КВК 0925831-03	Втулка	КЗК-3321-1-0245020	1
	6	КВК 0925831-04	Втулка	КЗК-3321-1-0245020	1
	7	КВК 0925831-05	Втулка	КЗК-3321-1-0245020	1
	8	КВК 0925831-06	Втулка	КЗК-3321-1-0245020	1
	9	КВК 0925831-07	Втулка	КЗК-3321-1-0245020	1
	10	КВК 0925831-08	Втулка	КЗК-3321-1-0245020	1
	11	КВК 0925831-09	Втулка	КЗК-3321-1-0245020	1
	12	КВК 0925831-10	Втулка	КЗК-3321-1-0245020	1
	13	ЖГР-3-0204805-12	Втулка	КЗК-3321-1-0245020	1
14		Сапун СТВ-01.00.000	КЗК-3321-1-0245060	1	
15		Болт М8-6х20 – 7796	КЗК-3321-1-0245020	4	

КЗК-3219-0100000 ҚДС (Версия 05)

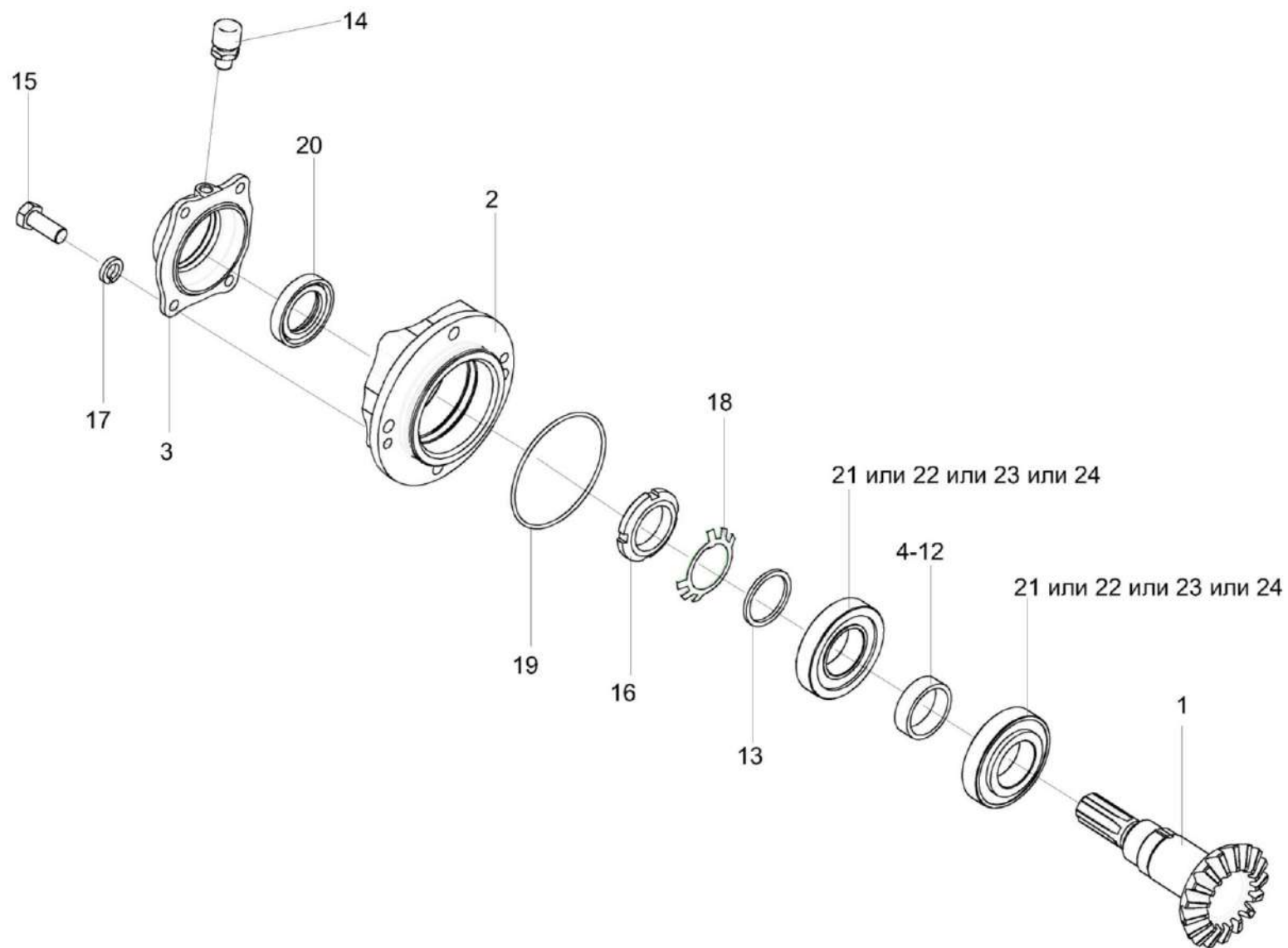
№ рис	№ поз	Обозначение	Наименование	Куда входит	
				Обозначение	Кол. на 1 сб. ед.
148	16		Гайка М39х1,5-6Н – 11871	КЗК-3321-1-0245020	1
	17		Шайба 8Т 65Г – 6402	КЗК-3321-1-0245020	4
	18		Шайба 39.01 – 11872	КЗК-3321-1-0245020	1
	19		Кольцо 094-100-36-2-2 – 18829 / 9833	КЗК-3321-1-0245020	1
	20		Манжета 2.2-35х58-1 – 8752	КЗК-3321-1-0245060	1
	21		Подшипник 7208А – 27365	КЗК-3321-1-0245020	2
	22		Подшипник 30208J2/Q	КЗК-3321-1-0245020	1
	23		Подшипник 30208ЕА	КЗК-3321-1-0245020	1
	24		Подшипник 30208-А	КЗК-3321-1-0245020	1

КЗК-3219-0100000 КДС (Версия 05)



Рисунок 149 – Шнек с отводом КЗК-3219-0206000А и КЗК-3219-0206000А-01

КЗК-3219-0100000 КДС (Версия 05)

№ рис	№ поз	Обозначение	Наименование	Куда входит	
				Обозначение	Кол. на 1 сб. ед.
<b>ШНЕК С ОТВОДОМ КЗК-3219-0206000А и КЗК-3219-0206000А-01 (рисунок 149)</b>					
149	1,3,5-25	КЗК-3219-0206000А	Шнек с отводом	КЗК-3219-0100000	1
	2,4-25	КЗК-3219-0206000А-01	Шнек с отводом	КЗК-3219-0100000-01	1
	1	КЗК-3219-0206040	Кожух	КЗК-3219-0206000А	1
	2	КЗК-3219-0206040-01	Кожух	КЗК-3219-0206000А-01	1
	3	КЗК-12-0206180А	Шнек поворотный выгрузной	КЗК-3219-0206000А	1
	4	КЗК-12-0206180А-01	Шнек поворотный выгрузной	КЗК-3219-0206000А-01	1
	5	КЗК-12-0206190А	Опора	КЗК-3219-0206000А КЗК-3219-0206000А-01	1 1
	6	КЗК-12-0206210Б	Кожух	КЗК-3219-0206000А КЗК-3219-0206000А-01	1 1
	7	КЗК-12-0206230А	Отвод с редуктором	КЗК-3219-0206000А КЗК-3219-0206000А-01	1 1
	8	КЗК-12-0206007А	Фартук	КЗК-3219-0206000А КЗК-3219-0206000А-01	1 1
	9	КЗК-12-0206428В	Обечайка	КЗК-3219-0206000А КЗК-3219-0206000А-01	1 1
10	КЗК-12-0206451А	Планка	КЗК-3219-0206000А КЗК-3219-0206000А-01	1 1	
11	КЗК-12-0206451А-01	Планка	КЗК-3219-0206000А КЗК-3219-0206000А-01	1 1	

КЗК-3219-0100000 КДС (Версия 05)

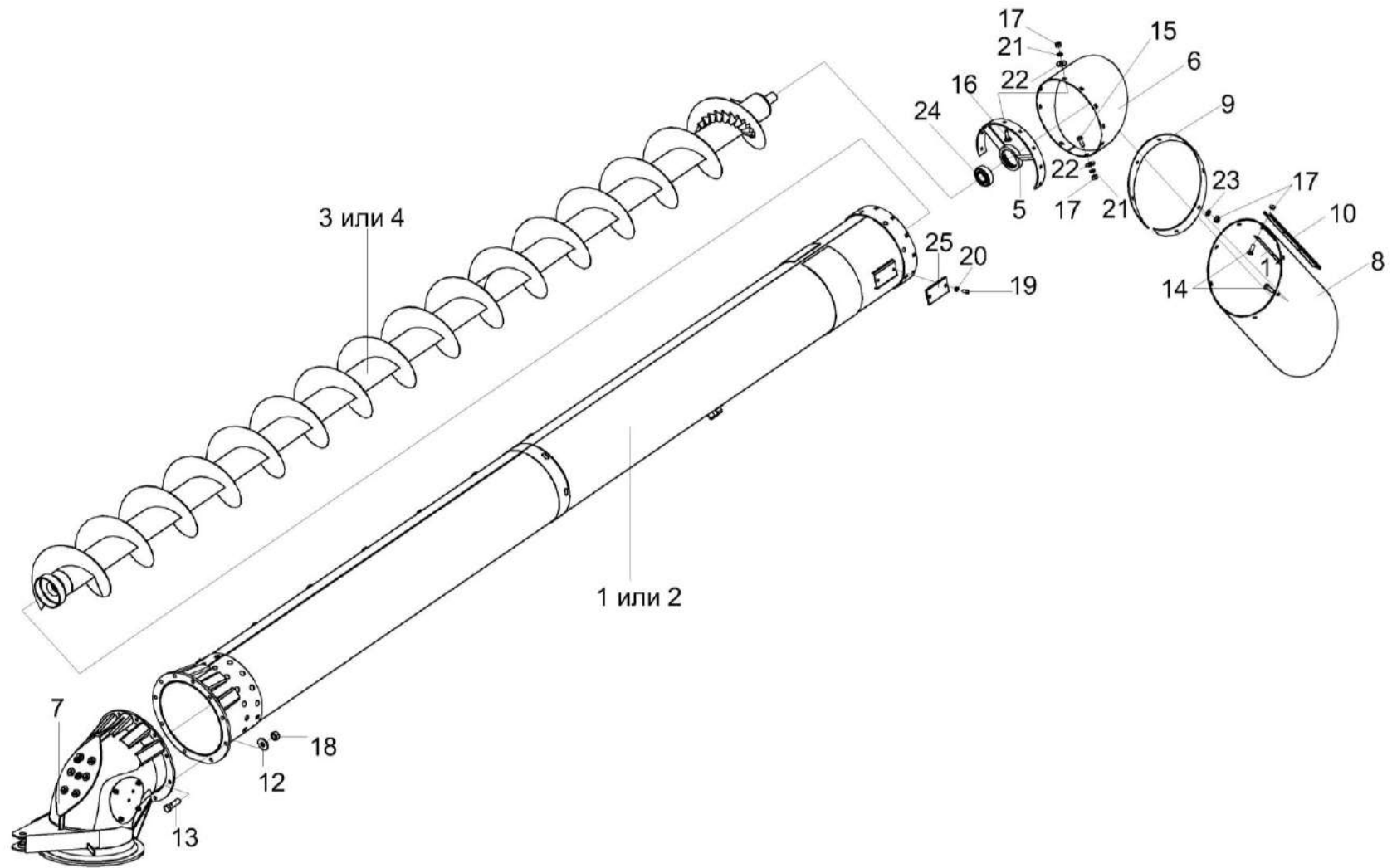
№ рис	№ поз	Обозначение	Наименование	Куда входит	
				Обозначение	Кол. на 1 сб. ед.
149	12		Шайба 12Т 65Г 06 - 6402	КЗК-3219-0206000А	10
				КЗК-3219-0206000А-01	10
	13		Болт М12-6еХ40 - 7796	КЗК-3219-0206000А	10
				КЗК-3219-0206000А-01	10
	14		Болт М8-6еХ20 - 7796	КЗК-3219-0206000А	12
				КЗК-3219-0206000А-01	12
	15		Болт М8-6еХ20 - 7802	КЗК-3219-0206000А	2
				КЗК-3219-0206000А-01	2
	16		Болт М8-6еХ25 - 7802	КЗК-3219-0206000А	8
				КЗК-3219-0206000А-01	8
	17		Гайка М8-6G - 5915	КЗК-3219-0206000А	22
				КЗК-3219-0206000А-01	22
	18		Гайка М12-6G - 5915	КЗК-3219-0206000А	10
				КЗК-3219-0206000А-01	10
	19		Винт В.М6-6еХ14 - 17473	КЗК-3219-0206000А	4
				КЗК-3219-0206000А-01	4
	20		Шайба 6Т 65Г 06 - 6402	КЗК-3219-0206000А	4
				КЗК-3219-0206000А-01	4
	21		Шайба 8Т 65Г 06 - 6402	КЗК-3219-0206000А	10
				КЗК-3219-0206000А-01	10
	22		Шайба С.8.01 - 11371	КЗК-3219-0206000А	8
				КЗК-3219-0206000А-01	8

КЗК-3219-0100000 КДС (Версия 05)

№ рис	№ поз	Обозначение	Наименование	Куда входит	
				Обозначение	Кол. на 1 сб. ед.
149	23		Шайба С 8.01 - 6958	КЗК-3219-0206000А	10
				КЗК-3219-0206000А-01	10
	24		Подшипник 1680207ЕК10Т2С17 или Подшипник УН 208/35 2S.H.T	КЗК-3219-0206000А	1
				КЗК-3219-0206000А-01	1
	25		Световозвращатель 3212.3731	КЗК-3219-0206000А	2
				КЗК-3219-0206000А-01	2





Рисунок 150 – Отвод с редуктором КЗК-12-0206230А

КЗК-3219-0100000 КДС (Версия 05)

№ рис	№ поз	Обозначение	Наименование	Куда входит	
				Обозначение	Кол. на 1 сб. ед.
<b>ОТВОД С РЕДУКТОРОМ КЗК-12-0206230А (рисунок 150)</b>					
<b>150</b>	1-13	КЗК-12-0206230А	Отвод с редуктором	КЗК-3219-0206000А КЗК-3219-0206000А-01	1 1
	1	КЗК-12-0206240А	Отвод	КЗК-12-0206230А	1
	2	КЗК-12-0210000А	Редуктор	КЗК-12-0206230А	1
	3	КЗР 0206120В-01	Крышка	КЗК-12-0206230А	1
	4	УЭС 0700800-02	Хомут	КЗК-12-0206230А	1
	5	КЗР 0221417	Шайба	КЗК-12-0206230А	8
	6		Болт М10-6ех30 – 7796	КЗК-12-0206230А	5
	7		Болт М10-6ех35 – 7796	КЗК-12-0206230А	1
	8		Гайка М8-6G – 5915	КЗК-12-0206230А	4
	9		Шайба 8Т 65Г – 6402	КЗК-12-0206230А	4
	10		Шайба 10Т 65Г – 6402	КЗК-12-0206230А	6
	11		Шайба С.8.01 – 11371	КЗК-12-0206230А	4
	12		Шайба С 10.01 – 10450	КЗК-12-0206230А	1
13		Штифт 6х12 – 3128	КЗК-12-0206230А	2	

КЗК-3219-0100000 ҚДС (Версия 05)

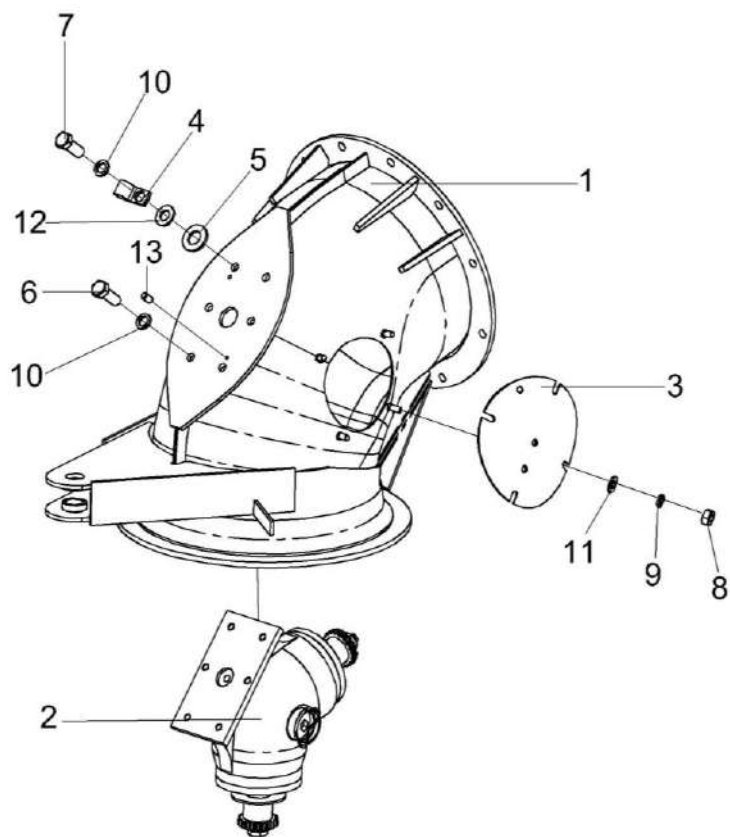

Рисунок 151– Редуктор КЗК-12-0210000А

КЗК-3219-0100000 КДС (Версия 05)

№ рис	№ поз	Обозначение	Наименование	Куда входит	
				Обозначение	Кол. на 1 сб. ед.
<b>РЕДУКТОР КЗК-12-0210000А (рисунок 151)</b>					
<b>151</b>	1-11	КЗК-12-0210000А	Редуктор	КЗК-12-0206230А	1
	1	КЗК-12-0210010	Стакан	КЗК-12-0210000А	1
	2	КЗК-12-0210020	Стакан	КЗК-12-0210000А	1
	3	КУЖ 0108010	Клапан предохранительный	КЗК-12-0210000А	1
	4	КЗК-12-0210203	Корпус	КЗК-12-0210000А	1
	5	КЗК-12-0210501	Прокладка	КЗК-12-0210000А	8 наиб. кол.
	6	КЗК-12-0210501-01	Прокладка	КЗК-12-0210000А	12 наиб. кол.
	7	КЗК-12-0210501-02	Прокладка	КЗК-12-0210000А	8 наиб. кол.
	8	КЗР 0210001А	Прокладка	КЗК-12-0210000А	1
	9	КЗР 0210603А	Пробка	КЗК-12-0210000А	1
	10		Болт М8-6х30 – 7796	КЗК-12-0210000А	12
11		Шайба 8Т 65Г – 6402	КЗК-12-0210000А	12	

КЗК-3219-0100000 ҚДС (Версия 05)

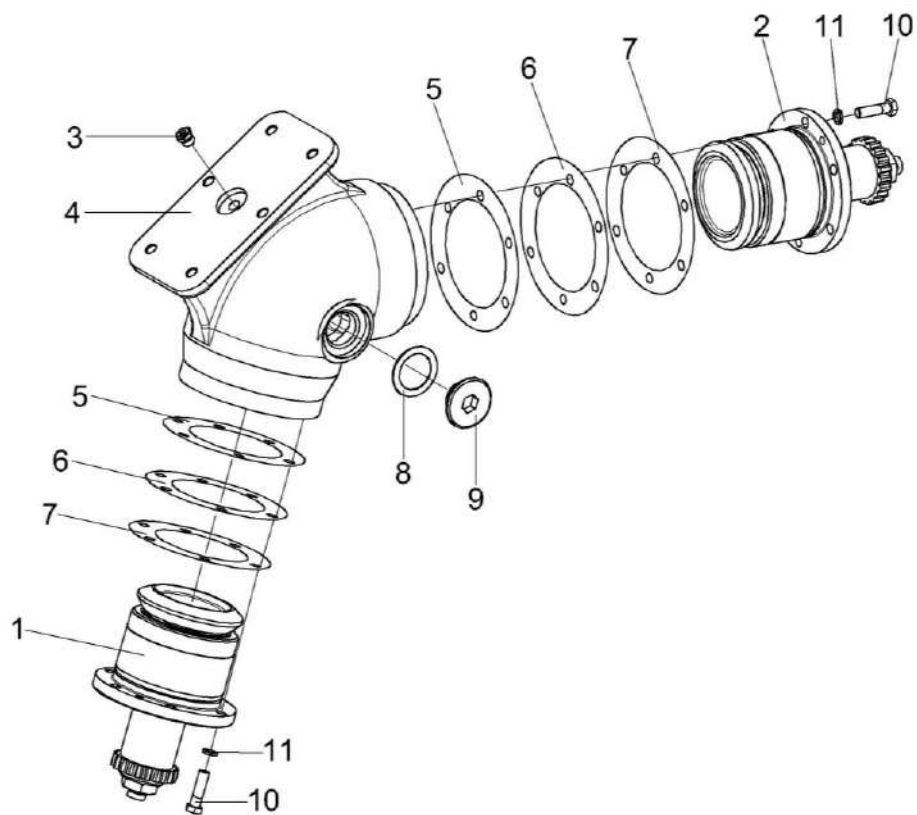

Рисунок 152 – Стакан КЗК-12-0210010

КЗК-3219-0100000 КДС (Версия 05)

№ рис	№ поз	Обозначение	Наименование	Куда входит	
				Обозначение	Кол. на 1 сб. ед.
<b>СТАКАН КЗК-12-0210010 (рисунок 152)</b>					
<b>152</b>	1-17	КЗК-12-0210010	Стакан	КЗК-12-0210000А	1
	1	КЗК-12-0210030	Вал-шестерня	КЗК-12-0210010	1
	2	КЗК-12-0209631	Полумуфта	КЗК-12-0210010	1
	3	КЗК-12-0210202	Стакан	КЗК-12-0210010	1
	4	КЗК-12-0210801	Кольцо	КЗК-12-0210010	1 подбор
	5	КЗК-12-0210801-01	Кольцо	КЗК-12-0210010	1 подбор
	6	КЗК-12-0210801-02	Кольцо	КЗК-12-0210010	1 подбор
	7	КЗК-12-0210801-03	Кольцо	КЗК-12-0210010	1 подбор
	8	КЗК-12-0210801-04	Кольцо	КЗК-12-0210010	1 подбор
	9	КЗК-12-0210801-05	Кольцо	КЗК-12-0210010	1 подбор
	10	КЗК-12-0210802	Втулка	КЗК-12-0210010	1
	11	ПКК 0117434	Шайба	КЗК-12-0210010	1
	12	ПКК 0117435	Шайба	КЗК-12-0210010	1
	13		Гайка М18х1,5-6G – 5916	КЗК-12-0210010	1
	14		Кольцо 082-090-46-2-2 – 18829/9833	КЗК-12-0210010	1
	15		Кольцо В72 – 13943	КЗК-12-0210010	1
	16		Подшипник 180207 – 8882	КЗК-12-0210010	1
17		Подшипник BS2-2207-2RS/VT143 или Подшипник WS22207-E1-2RSR	КЗК-12-0210010	1	

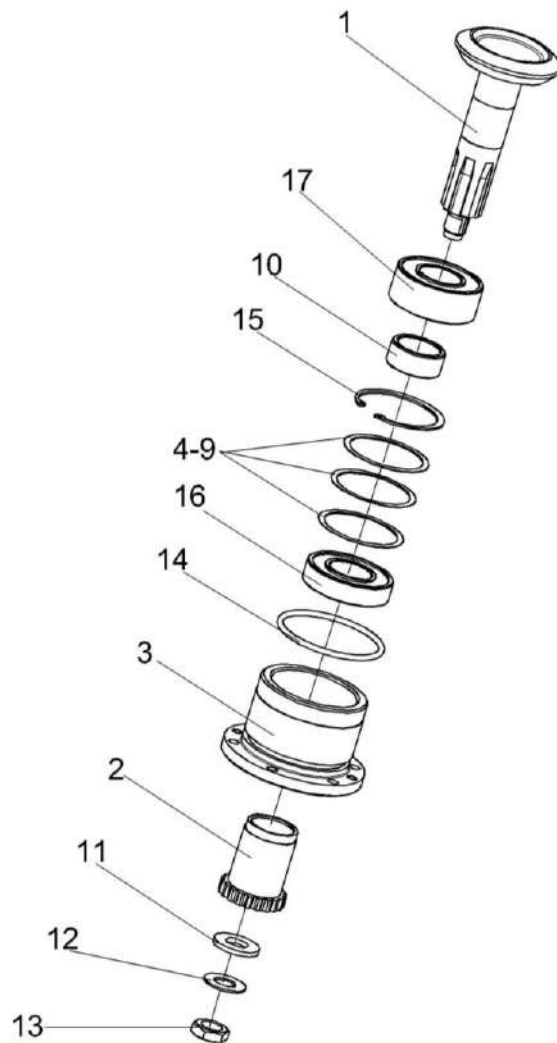

Рисунок 153 – Стакан КЗК-12-0210020

КЗК-3219-0100000 КДС (Версия 05)

№ рис	№ поз	Обозначение	Наименование	Куда входит	
				Обозначение	Кол. на 1 сб. ед.
<b>СТАКАН КЗК-12-0210020 (рисунок 153)</b>					
<b>153</b>	1-17	КЗК-12-0210020	Стакан	КЗК-12-0210000А	1
	1	КЗК-12-0210040	Вал-шестерня	КЗК-12-0210020	1
	2	КЗК-12-0209631	Полумуфта	КЗК-12-0210020	1
	3	КЗК-12-0210202	Стакан	КЗК-12-0210020	1
	4	КЗК-12-0210801	Кольцо	КЗК-12-0210020	1 подбор
	5	КЗК-12-0210801-01	Кольцо	КЗК-12-0210020	1 подбор
	6	КЗК-12-0210801-02	Кольцо	КЗК-12-0210020	1 подбор
	7	КЗК-12-0210801-03	Кольцо	КЗК-12-0210020	1 подбор
	8	КЗК-12-0210801-04	Кольцо	КЗК-12-0210020	1 подбор
	9	КЗК-12-0210801-05	Кольцо	КЗК-12-0210020	1 подбор
	10	КЗК-12-0210802	Втулка	КЗК-12-0210020	1
	11	ПКК 0117434	Шайба	КЗК-12-0210020	1
	12	ПКК 0117435	Шайба	КЗК-12-0210020	1
	13		Гайка М18х1,5-6G – 5916	КЗК-12-0210020	1
	14		Кольцо 082-090-46-2-2 – 18829/9833	КЗК-12-0210010	1
	15		Кольцо В72 – 13943	КЗК-12-0210020	1
	16		Подшипник 180207 – 8882	КЗК-12-0210020	1
17		Подшипник BS2-2207-2RS/VT143 или Подшипник WS22207-E1-2RSR	КЗК-12-0210020	1	



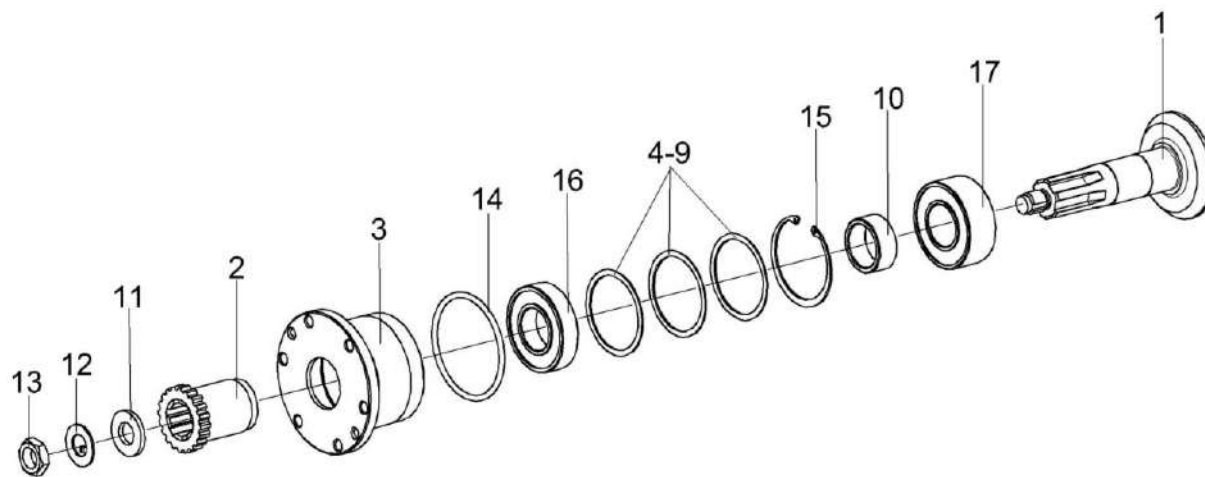

Рисунок 154 – Установка соломоизмельчителя КЗК-3321-2-0290600 (лис 1)

КЗК-3219-0100000 КДС (Версия 05)

№ рис	№ поз	Обозначение	Наименование	Куда входит	
				Обозначение	Кол. на 1 сб. ед.
<b>УСТАНОВКА СОЛОМОИЗМЕЛЬЧИТЕЛЯ КЗК-3321-2-0290600 (лист 1) (рисунок 154)</b>					
154	1-6	КЗК-3321-2-0290600	Установка соломоизмельчителя	КЗК-3219-0100000 КЗК-3219-0100000-01	1 1
	1	КЗК-3321-2-0290000	Соломоизмельчитель	КЗК-3321-2-0290600	1
	2	КЗК-3219-0290020	Дефлектор	КЗК-3321-2-0290600	1
	3	КЗК-3219-0290060	Стенка	КЗК-3321-2-0290600	1
	4	КЗК-3321-2-0290080	Кожух	КЗК-3321-2-0290600	1
	5	КЗК-3219-0290160	Заслонка	КЗК-3321-2-0290600	1
	6	КЗК-3321-2-0290700А	Ограждение	КЗК-3321-2-0290600	1

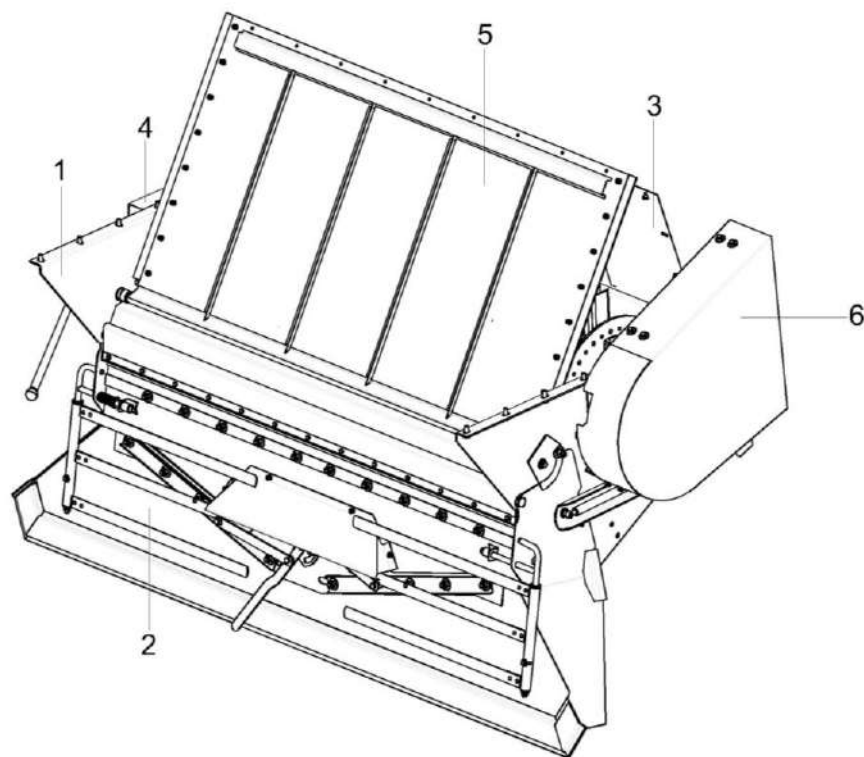

Рисунок 155 – Установка соломоизмельчителя КЗК-3321-2-0290600 (лист 2)

КЗК-3219-0100000 КДС (Версия 05)

№ рис	№ поз	Обозначение	Наименование	Куда входит	
				Обозначение	Кол. на 1 сб. ед.
<b>УСТАНОВКА СОЛОМОИЗМЕЛЬЧИТЕЛЯ КЗК-3321-2-0290600 (лист 2) (рисунок 155)</b>					
155	1-24	КЗК-3321-2-0290600	Установка соломоизмельчителя	КЗК-3219-0100000 КЗК-3219-0100000-01	1 1
	1	КЗК-3321-2-0290000	Соломоизмельчитель	КЗК-3321-2-0290600	1
	2	КЗК-3321-2-0290080	Кожух	КЗК-3321-2-0290600	1
	3	КЗК-3219-0290160	Заслонка	КЗК-3321-2-0290600	1
	4	КЗК-3321-2-0290190	Ручка	КЗК-3321-2-0290600	1
	5	КЗК-3321-2-0290700	Ограждение	КЗК-3321-2-0290600	1
	6	КЗК-3321-2-0290180	Сектор	КЗК-3321-2-0290600	1
	7	КЗК-3321-0290100	Установка газовых пружин	КЗК-3321-2-0290600	1
	8	КЗК-3321-0290100-01	Установка газовых пружин	КЗК-3321-2-0290600	1
	9	КЗК-3219-0290413	Флажок	КЗК-3321-2-0290600	1
	10	КЗР 0119442	Шайба	КЗК-3321-2-0290600	4
	11	КЗР 0202682	Шайба	КЗК-3321-2-0290600	2
	12	КСН 0100636-02	Шайба	КЗК-3321-2-0290600	1
	13		Болт М8-6х16 - 7796	КЗК-3321-2-0290600	9
	14		Болт М10-6х25 - 7796	КЗК-3321-2-0290600	18
	15		Болт М10-6х75 - 7796	КЗК-3321-2-0290600	2
16		Болт М16-6х35 - 7796	КЗК-3321-2-0290600	1	

КЗК-3219-0100000 КДС (Версия 05)

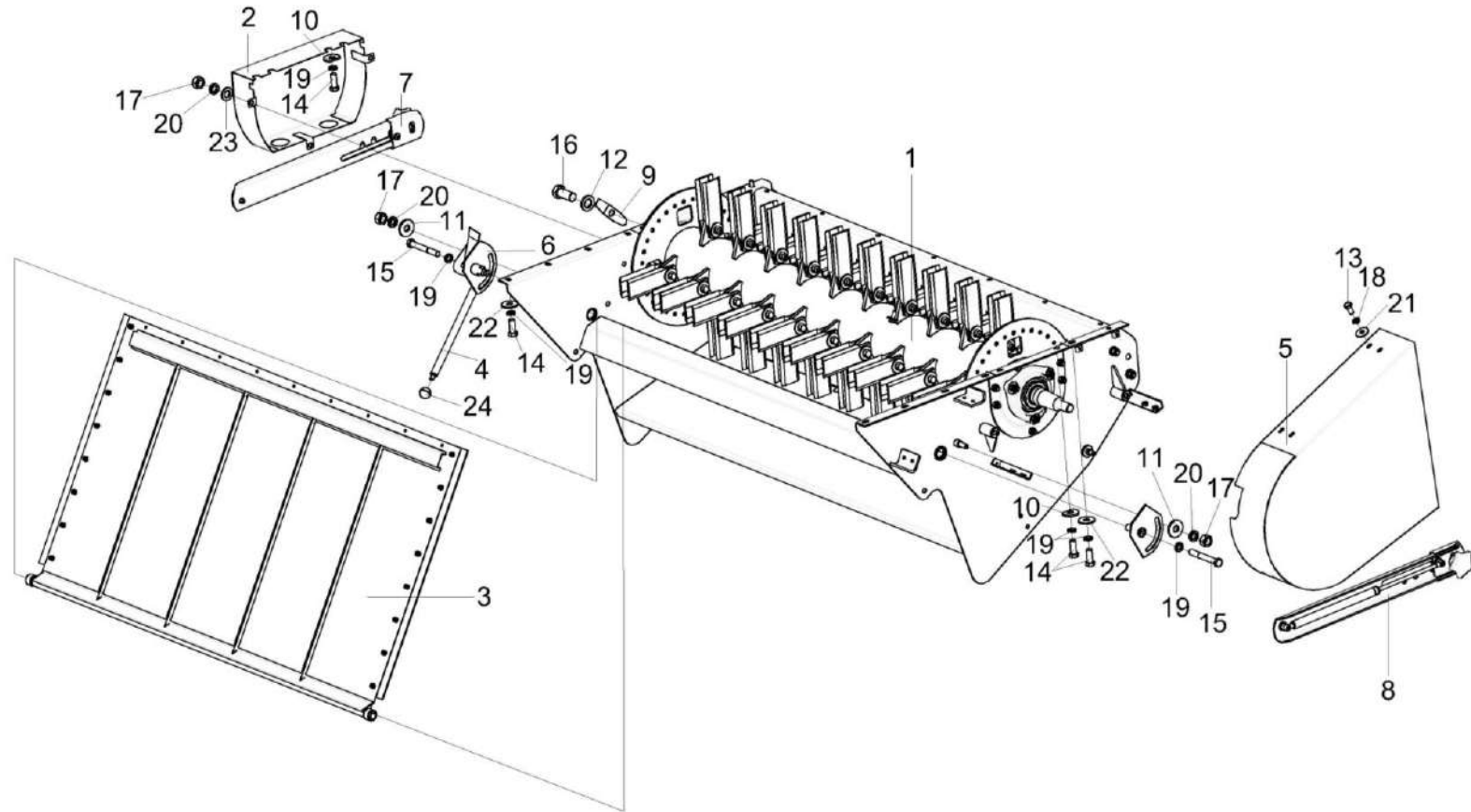
№ рис	№ поз	Обозначение	Наименование	Куда входит	
				Обозначение	Кол. на 1 сб. ед.
155	17		Гайка М12-6G - 5915	КЗК-3321-2-0290600	5
	18		Шайба 8Т 65Г - 6402	КЗК-3321-2-0290600	28
	19		Шайба 10Т 65Г - 6402	КЗК-3321-2-0290600	22
	20		Шайба 12Т 65Г - 6402	КЗК-3321-2-0290600	5
	21		Шайба С 8.01 - 6958	КЗК-3321-2-0290600	33
	22		Шайба С 10.01 - 6958	КЗК-3321-2-0290600	12
	23		Шайба С.12.01 - 11371	КЗК-3321-2-0290600	3
	24		Ручка шаровая Н.067.044 или Н.067.044 Ручка II П30МН6-64	КЗК-3321-2-0290600	1



Рисунок 156 – Установка соломоизмельчителя КЗК-3321-2-0290600 (лист 3)

КЗК-3219-0100000 КДС (Версия 05)

№ рис	№ поз	Обозначение	Наименование	Куда входит	
				Обозначение	Кол. на 1 сб. ед.
<b>УСТАНОВКА СОЛОМОИЗМЕЛЬЧИТЕЛЯ КЗК-3321-2-0290600 (лист 3) (рисунок 156)</b>					
156	1-14	КЗК-3321-2-0290600	Установка соломоизмельчителя	КЗК-3219-0100000 КЗК-3219-0100000-01	1 1
	1	КЗК-3219-0290020	Дефлектор	КЗК-3321-2-0290600	1
	2	КЗК-3219-0290060	Стенка	КЗК-3321-2-0290600	1
	3	КЗК-3219-0290425	Кронштейн	КЗК-3321-2-0290600	2
	4	КЗК-3219-0290623	Болт специальный	КЗК-3321-2-0290600	2
	5	УЭС-7-0400405	Шайба	КЗК-3321-2-0290600	4
	6		Болт М8-6ех16 - 7796	КЗК-3321-2-0290600	9
	7		Болт М8-6ех20 - 7796	КЗК-3321-2-0290600	4
	8		Болт М8-6ех30 - 7796	КЗК-3321-2-0290600	4
	9		Гайка М8-6Н - 5915	КЗК-3321-2-0290600	15
	10		Гайка М10-6G - 5915	КЗК-3321-2-0290600	2
	11		Шайба 8Т 65Г - 6402	КЗК-3321-2-0290600	28
	12		Шайба 10Т 65Г - 6402	КЗК-3321-2-0290600	22
	13		Шайба С 8.01 - 6958	КЗК-3321-2-0290600	33
14	КСН 0100665	Шайба	КЗК-3321-2-0290600	2	

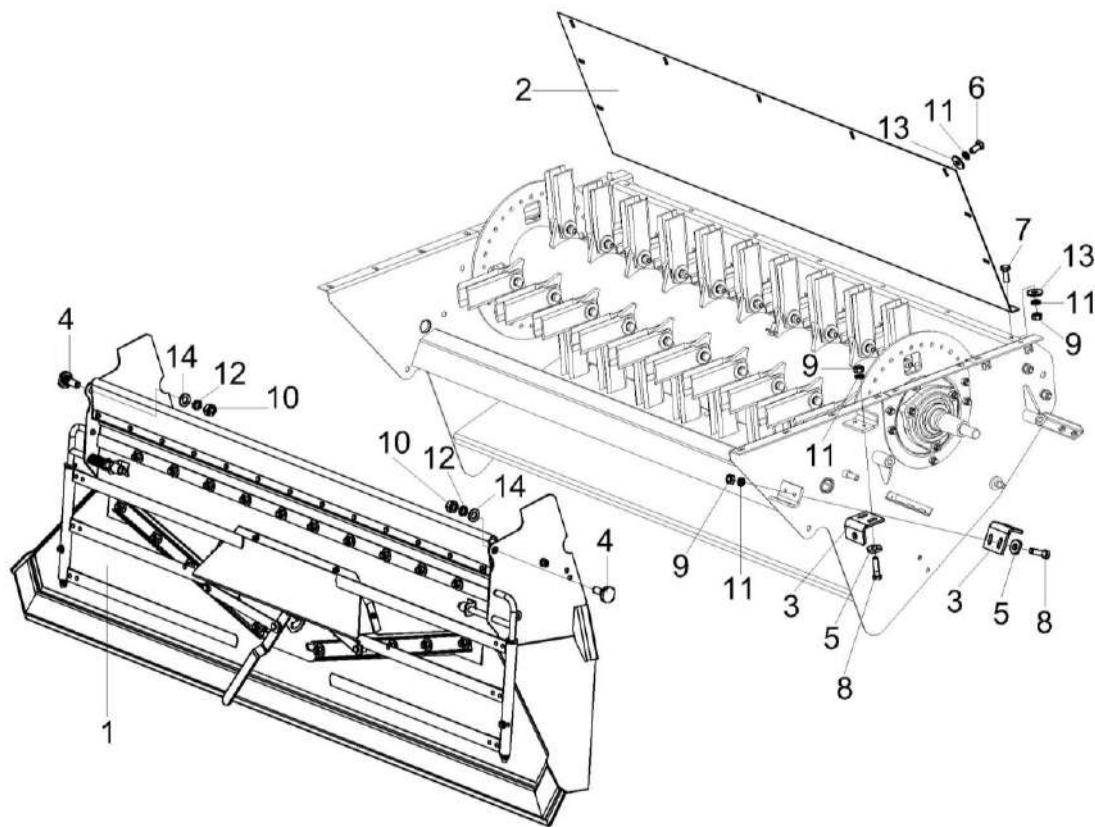

Рисунок 157 – Соломоизмельчитель КЗК-3321-2-0290000 (лист 1)

№ рис	№ поз	Обозначение	Наименование	Куда входит	
				Обозначение	Кол. на 1 сб. ед.

**СОЛОМОИЗМЕЛЬЧИТЕЛЬ КЗК-3321-2-0290000 (лист 1) (рисунок 157)**

<b>157</b>	1-3	КЗК-3321-2-0290000	Соломоизмельчитель	КЗК-3321-2-0290600	1
	1	КЗК-3321-2-0290010	Корпус измельчителя	КЗК-3321-2-0290000	1
	2	КЗК-10-0290130	Днище откидное	КЗК-3321-2-0290000	1
	3	КЗК-12-0290140А	Ротор измельчителя	КЗК-3321-2-0290000	1

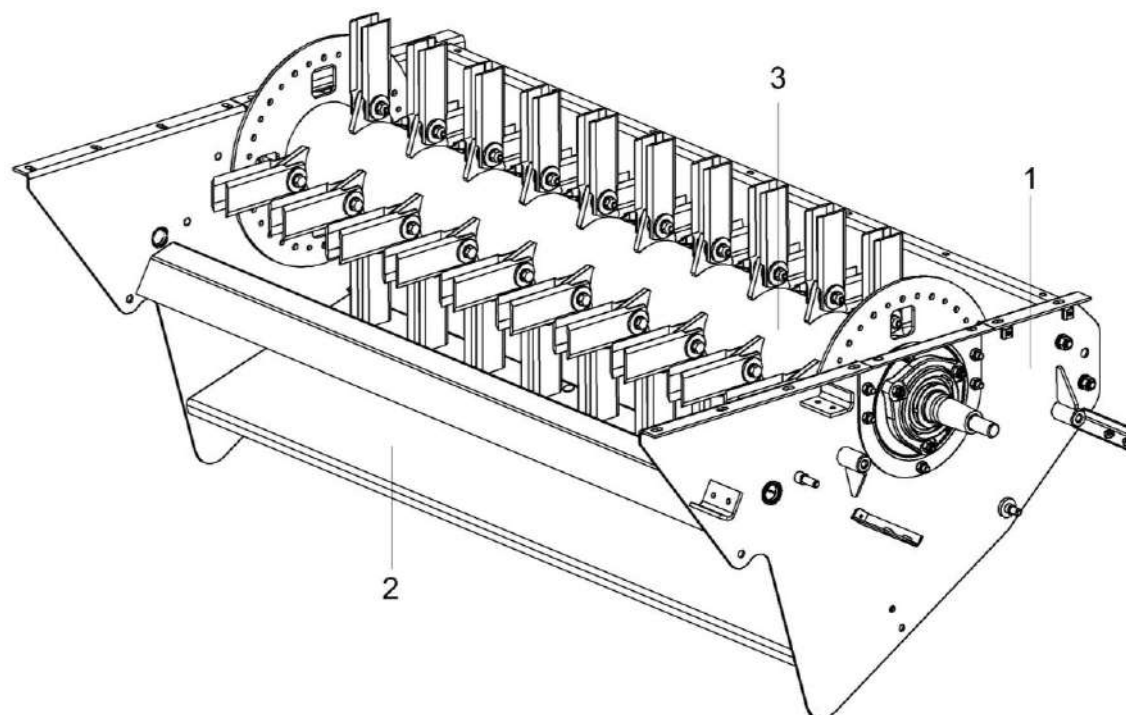



Рисунок 158 – Соломоизмельчитель КЗК-3321-2-0290000 (лист 2)

КЗК-3219-0100000 КДС (Версия 05)

№ рис	№ поз	Обозначение	Наименование	Куда входит	
				Обозначение	Кол. на 1 сб. ед.
<b>СОЛОМОИЗМЕЛЬЧИТЕЛЬ КЗК-3321-2-0290000 (лист 2) (рисунок 158)</b>					
<b>158</b>	1-22	КЗК-3321-2-0290000	Соломоизмельчитель	КЗК-3321-2-0290600	1
	1	КЗК-3321-2-0290010	Корпус измельчителя	КЗК-3321-2-0290000	1
	2	КЗК-3219-0290030	Опора ножевая	КЗК-3321-2-0290000	1
	3	КЗК-10-0290130	Днище откидное	КЗК-3321-2-0290000	1
	4	КЗК-3219-0290452	Щиток	КЗК-3321-2-0290000	1
	5	КВС-1-0151403	Шайба	КЗК-3321-2-0290000	4
					наиб.кол.
	6	КЗР 0202682	Шайба	КЗК-3321-2-0290000	2
	7		Болт М10-6ех25 - 7796	КЗК-3321-2-0290000	2
	8		Болт М12-6ех30 - 7796	КЗК-3321-2-0290000	2
	9		Болт М12-6ех35 - 7796	КЗК-3321-2-0290000	2
	10		Болт М6-6ех16 - 7798	КЗК-3321-2-0290000	6
	11		Болт М8-6ех20 - 7802	КЗК-3321-2-0290000	8
	12		Гайка М8-6G - 5915	КЗК-3321-2-0290000	8
	13		Гайка М10-6G - 5915	КЗК-3321-2-0290000	18
	14		Гайка М12-6G - 5915	КЗК-3321-2-0290000	4
15		Шайба 6Т 65Г - 6402	КЗК-3321-2-0290000	6	
16		Шайба 8Т 65Г - 6402	КЗК-3321-2-0290000	8	

КЗК-3219-0100000 ҚДС (Версия 05)

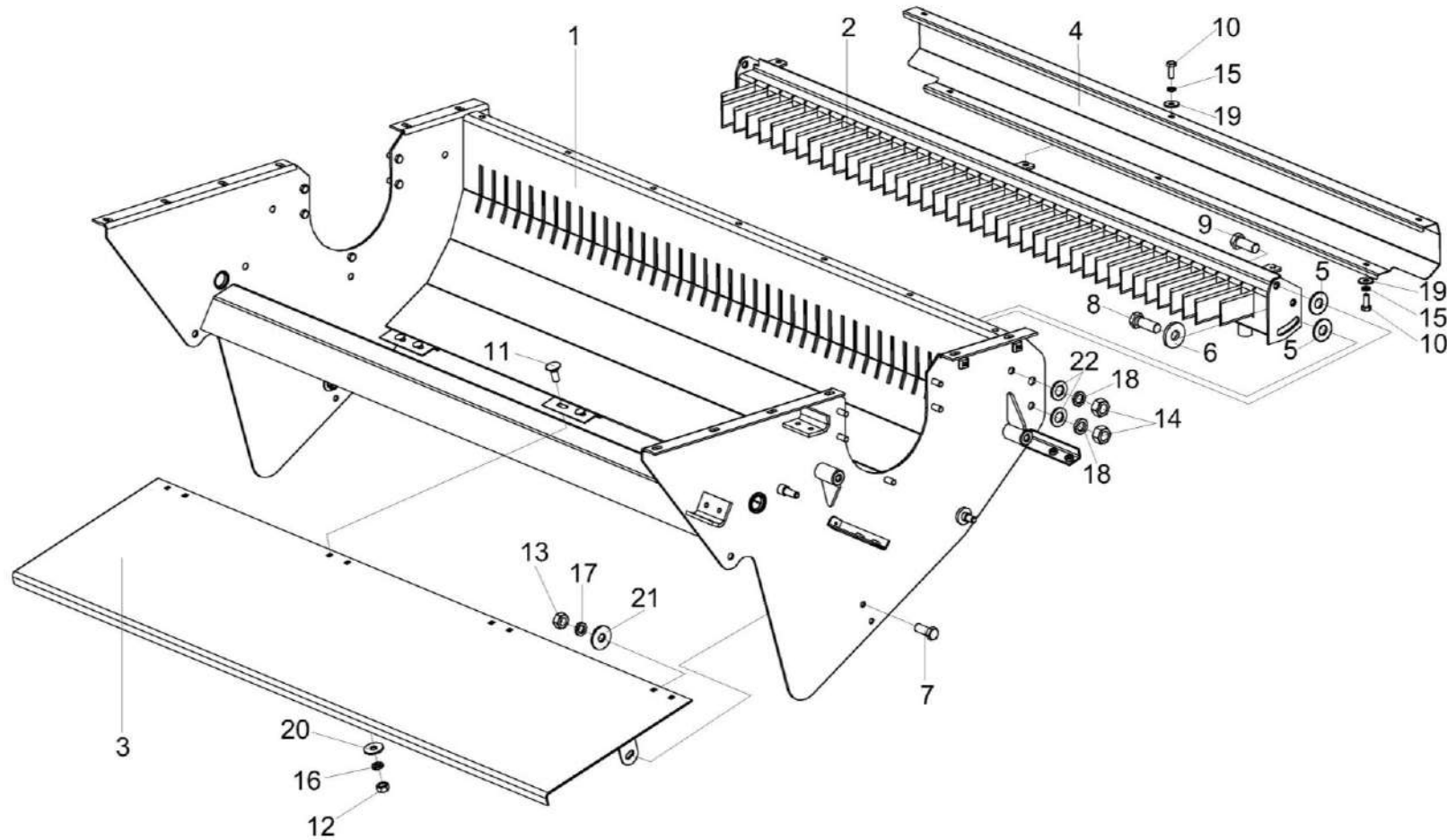
№ рис	№ поз	Обозначение	Наименование	Куда входит	
				Обозначение	Кол. на 1 сб. ед.
140	17		Шайба 10Т 65Г - 6402	КЗК-3321-2-0290000	2
	18		Шайба 12Т 65Г - 6402	КЗК-3321-2-0290000	4
	19		Шайба С 6.01 - 6958	КЗК-3321-2-0290000	9
	20		Шайба С 8.01 - 6958	КЗК-3321-2-0290000	8
	21		Шайба С 10.01 - 6958	КЗК-3321-2-0290000	2
	22		Шайба С.12.01 - 11371	КЗК-3321-2-0290000	6
					наиб.кол.

КЗК-3219-0100000 ҚДС (Версия 05)



Рисунок 159 – Соломоизмельчитель КЗК-3321-2-0290000 (лист 3)

КЗК-3219-0100000 КДС (Версия 05)

№ рис	№ поз	Обозначение	Наименование	Куда входит	
				Обозначение	Кол. на 1 сб. ед.
<b>СОЛОМОИЗМЕЛЬЧИТЕЛЬ КЗК-3321-2-0290000 (лист 3) (рисунок 159)</b>					
<b>159</b>	1-10	КЗК-3321-2-0290000	Соломоизмельчитель	КЗК-3321-2-0290600	1
	1	КЗК-3219-0290250	Опора ротора	КЗК-3321-2-0290000	1
	2	КЗК-3219-0290250-01	Опора ротора	КЗК-3321-2-0290000	1
	3	КЗК-3321-2-0290140А	Ротор измельчителя	КЗК-3321-2-0290000	1
	4	КЗК-16-1-0290330	Подшипник	КЗК-3321-2-0290000	2
	5	КЗК-3321-2-0290105	Корпус подшипника	КЗК-3321-2-0290000	2
	6		Болт М10-6ех40 - 7802	КЗК-3321-2-0290000	6
	7		Гайка М10-6G - 2526	КЗК-3321-2-0290000	16
	8		Гайка М10-6G - 5915	КЗК-3321-2-0290000	18
	9		Масленка 1.2.Ц6 - 19853	КЗК-3321-2-0290000	2
	10		Подшипник 680210АЕНК10С17 или Подшипник 1680210АЕНК10Т2С17 или Подшипник УН 211/50 2S.T	КЗК-3321-2-0290000	1
11		Подшипник 1580211ЕНК10Т2С17 или Подшипник US 211 2S.T.C23	КЗК-3321-2-0290000	1	

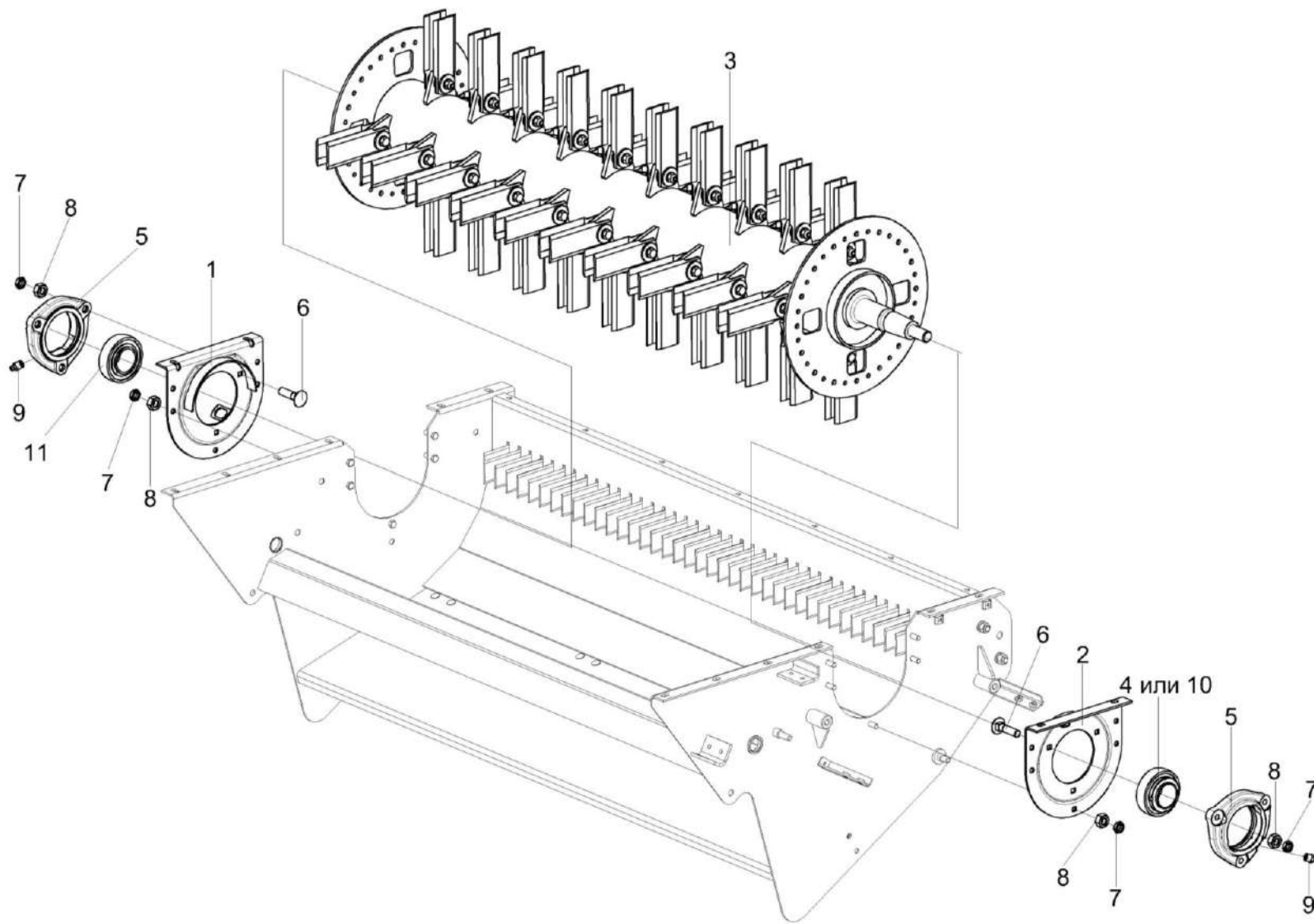

Рисунок 160 – Ротор измельчителя КЗК-12-0290140А

КЗК-3219-0100000 КДС (Версия 05)

№ рис	№ поз	Обозначение	Наименование	Куда входит	
				Обозначение	Кол. на 1 сб. ед.
<b>РОТОР ИЗМЕЛЬЧИТЕЛЯ КЗК-12-0290140А (рисунок 160)</b>					
<b>160</b>	1-17	КЗК-12-0290140А	Ротор измельчителя	КЗК-3321-2-0290000	1
	1	КЗК-12-0290150А	Вал ротора	КЗК-12-0290140А	1
	2	КЗК-12-0290405	Грузик балансировочный	КЗК-12-0290140А	4 наиб. кол.
	3	КЗК-12-0290405-01	Грузик балансировочный	КЗК-12-0290140А	4 наиб. кол.
	4	КЗК-12-0290405-02	Грузик балансировочный	КЗК-12-0290140А	4 наиб. кол.
	5	КЗК-12-0290405-03	Грузик балансировочный	КЗК-12-0290140А	5 наиб. кол.
	6	КЗК-12-0290405-04	Грузик балансировочный	КЗК-12-0290140А	2 наиб. кол.
	7	КЗК-10-0290416Б	Нож	КЗК-12-0290140А	80
	8	КЗК-10-0290438	Шайба	КЗК-12-0290140А	80
	9	КЗК-10-0290608А	Втулка	КЗК-12-0290140А	80
	10	КЗК-10-0290609А	Шайба	КЗК-12-0290140А	80
	11	КЗК-10-0290611	Болт или Болт DIN 6921-M10X1,25X65-30-10.9-A- A3G	КЗК-12-0290140А	40
12	КЗК 0290612	Гайка или Гайка DIN 6923 M10X1,25-8-A-A3G	КЗК-12-0290140А	40	

КЗК-3219-0100000 КДС (Версия 05)

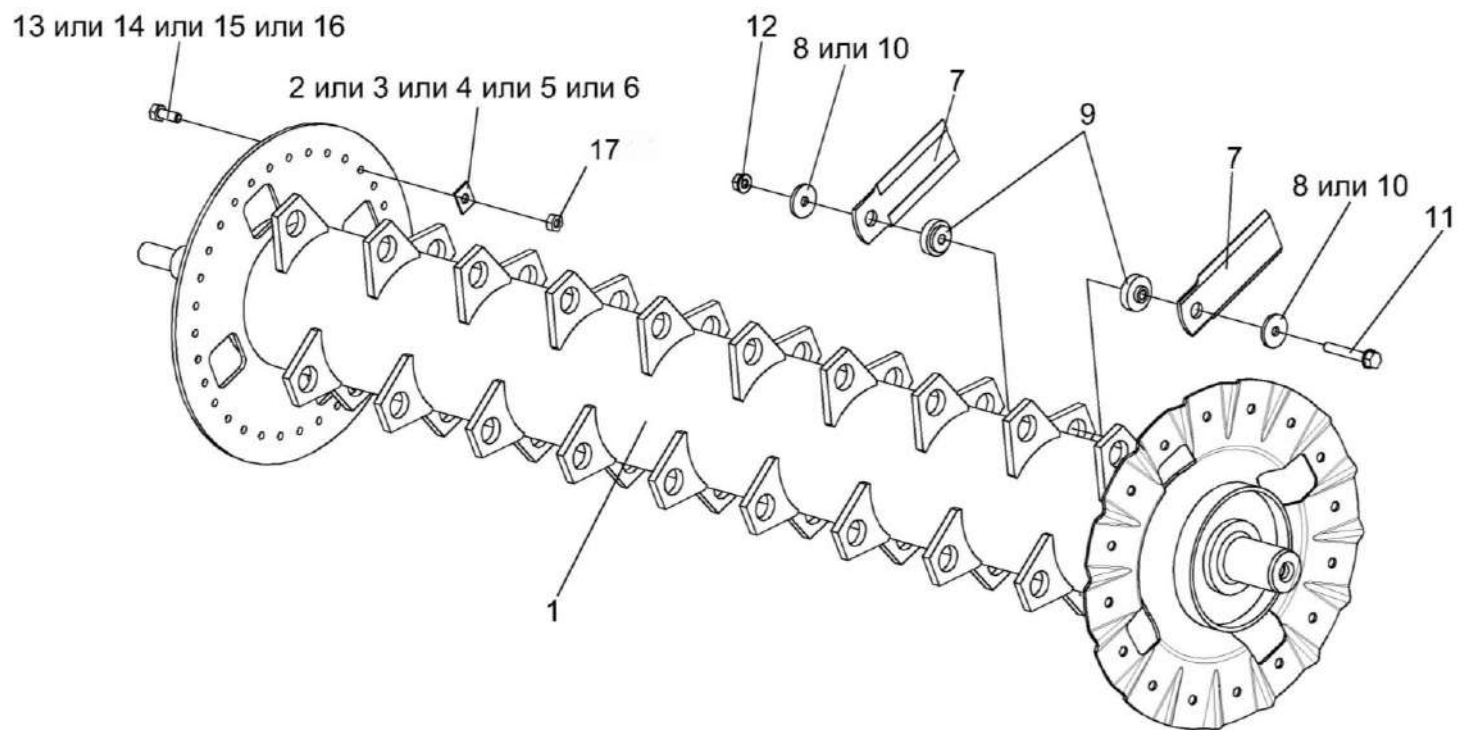
№ рис	№ поз	Обозначение	Наименование	Куда входит	
				Обозначение	Кол. на 1 сб. ед.
160	13		Болт М8-6ех16 – 7796	КЗК-12-0290140А	3 наиб. кол.
	14		Болт М8-6ех20 – 7796	КЗК-12-0290140А	5 наиб. кол.
	15		Болт М8-6ех25 – 7796	КЗК-12-0290140А	4 наиб. кол.
	16		Болт М8-6ех30 – 7796	КЗК-12-0290140А	4 наиб. кол.
	17		Гайка М8-6G – 5915	КЗК-12-0290140А	10 наиб. кол.





Рисунок 161 – Дефлектор КЗК-3219-0290020 (лист 1)

КЗК-3219-0100000 КДС (Версия 05)

№ рис	№ поз	Обозначение	Наименование	Куда входит	
				Обозначение	Кол. на 1 сб. ед.
<b>ДЕФЛЕКТОР КЗК-3219-0290020 (лист 1) (рисунок 161)</b>					
<b>161</b>	1-29	КЗК-3219-0290020	Дефлектор	КЗК-3321-2-0290600	1
	1	КЗК-3219-0290050А	Кожух	КЗК-3219-0290020	1
	2	КЗК-12-0290410	Лопатка	КЗК-3219-0290020	3
	3	КЗК-12-0290410-01	Лопатка	КЗК-3219-0290020	3
	4	КЗК-12-0290470	Лопатка	КЗК-3219-0290020	1
	5	КЗК-12-0290470-01	Лопатка	КЗК-3219-0290020	1
	6	КЗК-12-0290480	Лопатка	КЗК-3219-0290020	1
	7	КЗК-12-0290480-01	Лопатка	КЗК-3219-0290020	1
	8	КЗК-10-0290080	Крышка	КЗК-3219-0290020	1
	9	КЗК-3219-0290210	Рукоятка	КЗК-3219-0290020	1
	10	КЗК-10-0290220	Планка регулировочная	КЗК-3219-0290020	1
	11	КЗК-10-0290220-01	Планка регулировочная	КЗК-3219-0290020	1
	12	КЗК-12-0290002	Шайба	КЗК-3219-0290020	20
	13	КЗК-12-0290616	Болт специальный	КЗК-3219-0290020	10
	14	КЗК-12-0290617	Болт специальный	КЗК-3219-0290020	8
	15	КЗК-12-0290617-01	Болт специальный	КЗК-3219-0290020	2
16	КЗР 0119442	Шайба	КЗК-3219-0290020	1	

КЗК-3219-0100000 КДС (Версия 05)

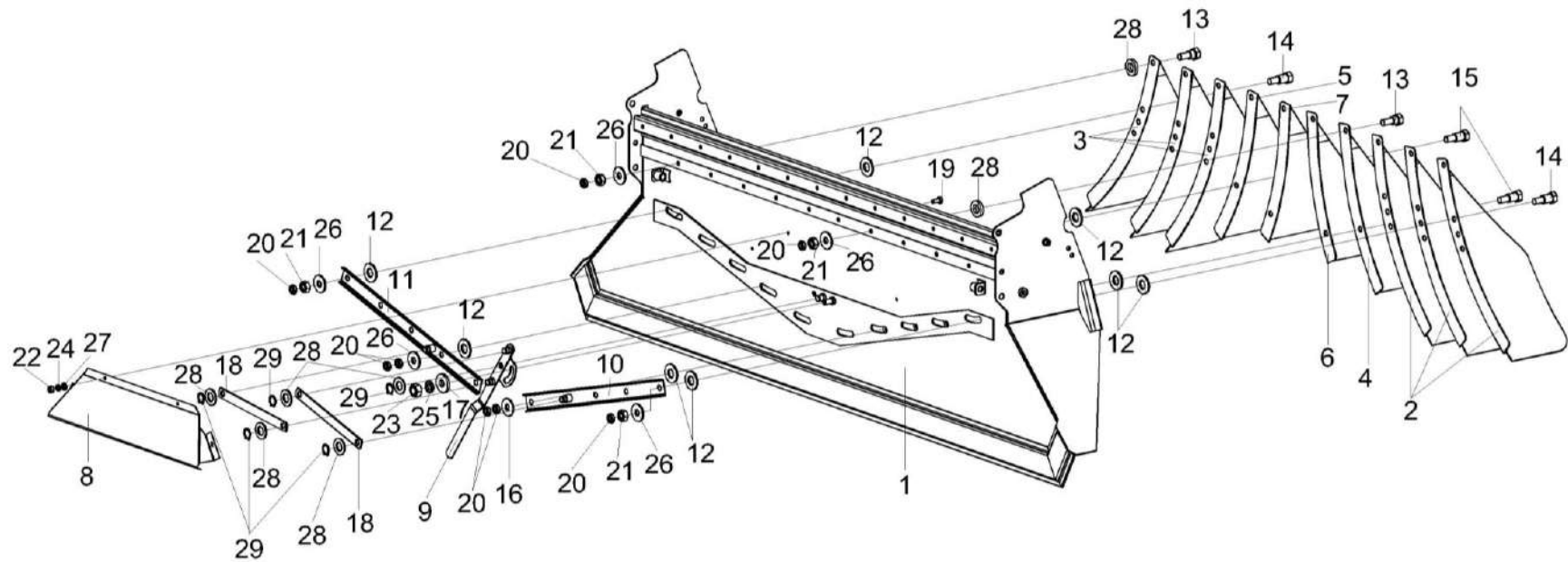
№ рис	№ поз	Обозначение	Наименование	Куда входит	
				Обозначение	Кол. на 1 сб. ед.
161	17	КЗР 0202682	Шайба	КЗК-3219-0290020	1
	18	КЗК-10-0290486	Планка	КЗК-3219-0290020	2
	19		Болт М6-6х14 - 7798	КЗК-3219-0290020	4
	20		Гайка М10-6G - 2526	КЗК-3219-0290020	22
	21		Гайка М10-6G - 5915	КЗК-3219-0290020	18
	22		Гайка М6-6G - 5915	КЗК-3219-0290020	4
	23		Гайка М12-6G - 5915	КЗК-3219-0290020	1
	24		Шайба 6Т 65Г - 6402	КЗК-3219-0290020	4
	25		Шайба 12Т 65Г - 6402	КЗК-3219-0290020	1
	26		Шайба С 10.01 - 6958	КЗК-3219-0290020	19
	27		Шайба С.6х1,4.01 - 11371	КЗК-3219-0290020	4
	28		Шайба С.14.01 - 11371	КЗК-3219-0290020	17
	29		Кольцо В15 - 13942	КЗК-3219-0290020	5



Рисунок 162 – Дефлектор КЗК-3219-0290020 (лист 2)

КЗК-3219-0100000 КДС (Версия 05)

№ рис	№ поз	Обозначение	Наименование	Куда входит	
				Обозначение	Кол. на 1 сб. ед.
<b>ДЕФЛЕКТОР КЗК-3219-0290020 (лист 2) (рисунок 162)</b>					
<b>162</b>	1-10	КЗК-3219-0290020	Дефлектор	КЗК-3321-2-0290600	1
	1	КЗК-3219-0290050А	Кожух	КЗК-3219-0290020	1
	2	КЗК-10-0290100	Граблина	КЗК-3219-0290020	1
	3	КЗК-10-0290100-01	Граблина	КЗК-3219-0290020	1
	4	КЗК-12-0290005	Уплотнение	КЗК-3219-0290020	1
	5	КЗК 0290626	Пружина	КЗК-3219-0290020	2
	6	КЗК-10-0290493	Планка	КЗК-3219-0290020	1
	7		Болт М6-6х20 - 7798	КЗК-3219-0290020	13
	8		Шайба С 6.01 - 6958	КЗК-3219-0290020	13
	9		Шайба С.14.01 - 11371	КЗК-3219-0290020	17
10		Шплинт 4х22 - 397	КЗК-3219-0290020	2	

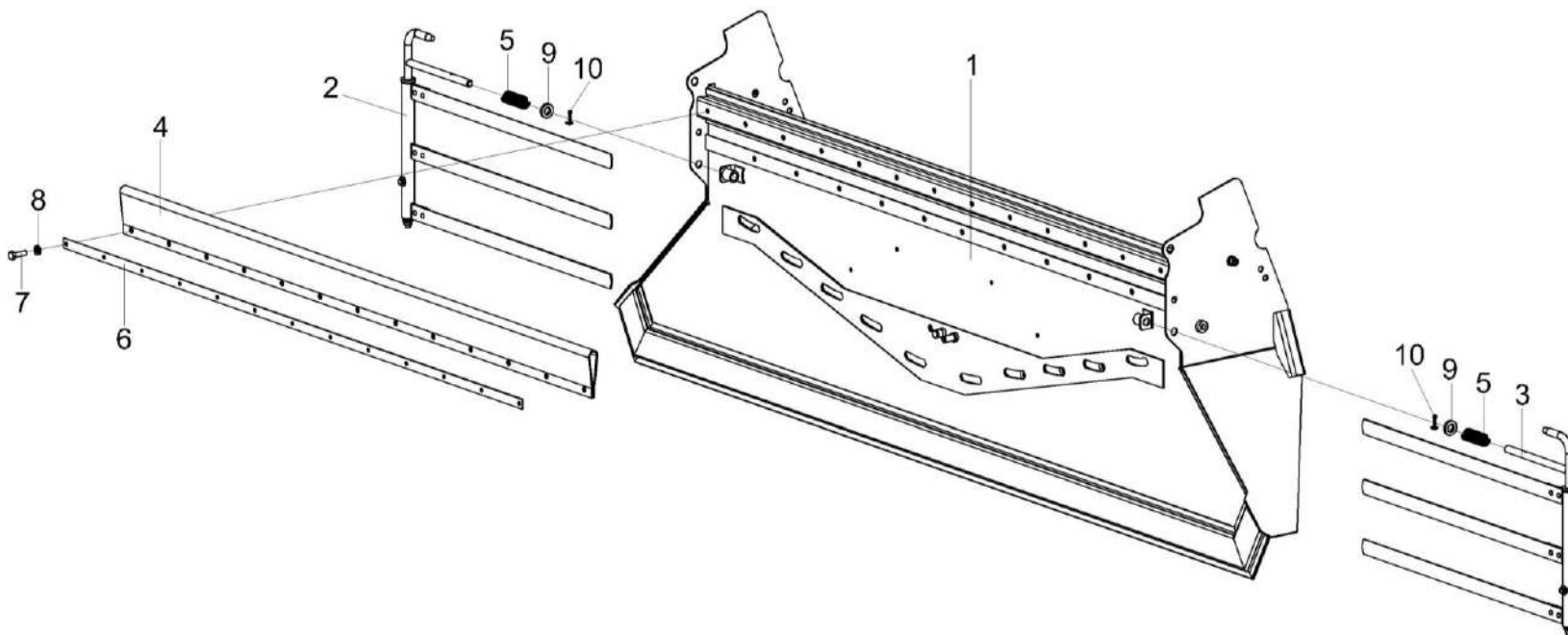

Рисунок 163 – Граблины КЗК-10-0290100 и КЗК-10-0290100-01

№ рис	№ поз	Обозначение	Наименование	Куда входит	
				Обозначение	Кол. на 1 сб.ед.

**ГРАБЛИНЫ КЗК-10-0290100 и КЗК-10-0290100-01 (рисунок 163)**

<b>163</b>	1,3-11	КЗК-10-0290100	Граблина	КЗК-3219-0290020	1
	2-11	КЗК-10-0290100-01	Граблина	КЗК-3219-0290020	1
	1,3,7	КЗК-10-0290120	Вилка	КЗК-10-0290100	1
	2,3,7	КЗК-10-0290120-01	Вилка	КЗК-10-0290100-01	1

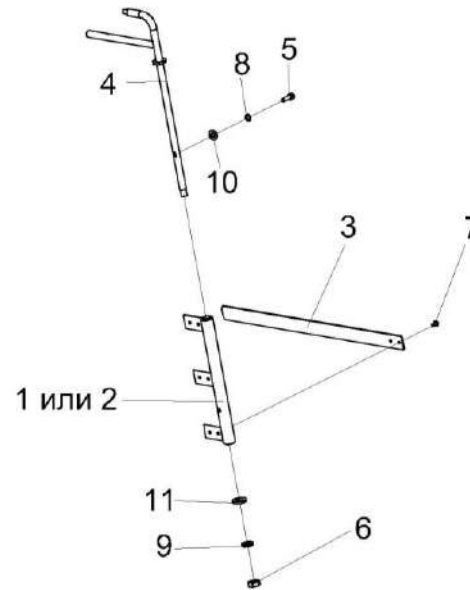
КЗК-3219-0100000 КДС (Версия 05)

№ рис	№ поз	Обозначение	Наименование	Куда входит	
				Обозначение	Кол. на 1 сб.ед.
163	1	КЗК 0290130	Кронштейн	КЗК-10-0290120	1
	2	КЗК 0290130-01	Кронштейн	КЗК-10-0290120-01	1
	3	КЗК-10-0290454	Планка	КЗК-10-0290120	3
				КЗК-10-0290120-01	3
	4	КЗК 0290110	Кронштейн	КЗК-10-0290100	1
				КЗК-10-0290100-01	1
	5		Болт М6-6ех20 – 7798	КЗК-10-0290100	1
				КЗК-10-0290100-01	1
	6		Гайка М10-6G – 2526	КЗК-10-0290100	1
				КЗК-10-0290100-01	1
	7		Заклепка 5x12 – 10299	КЗК-10-0290120	6
КЗК-10-0290120-01				6	
8		Шайба С.6.01 – 6958	КЗК-10-0290100	1	
			КЗК-10-0290100-01	1	
9		Шайба 10Т 65Г – 6402	КЗК-10-0290100	1	
			КЗК-10-0290100-01	1	
10		Шайба С.6.01 – 11371	КЗК-10-0290100	1	
			КЗК-10-0290100-01	1	
11		Шайба 10Т 65Г – 6402	КЗК-10-0290100	1	
			КЗК-10-0290100-01	1	



Рисунок 164 – Заслонка КЗК-3219-0290160



КЗК-3219-0100000 КДС (Версия 05)

№ рис	№ поз	Обозначение	Наименование	Куда входит	
				Обозначение	Кол. на 1 сб. ед.
<b>ЗАСЛОНКА КЗК-3219-0290160 (рисунок 164)</b>					
<b>164</b>	1-7	КЗК-3219-0290160	Заслонка	КЗК-3321-2-0290600	1
	1	КЗК-10-0290380В	Стенка	КЗК-3219-0290160	1
	2	КЗК-10-0290001А	Уплотнение	КЗК-3219-0290160	2
	3	КЗК-10-0290448А	Прижим	КЗК-3219-0290160	2
	4		Болт М6-6х16 - 7802	КЗК-3219-0290160	16
	5		Гайка М6-6G - 5915	КЗК-3219-0290160	16
	6		Шайба 6Т 65Г - 6402	КЗК-3219-0290160	16
	7		Шайба С.6.01 - 11371	КЗК-3219-0290160	16

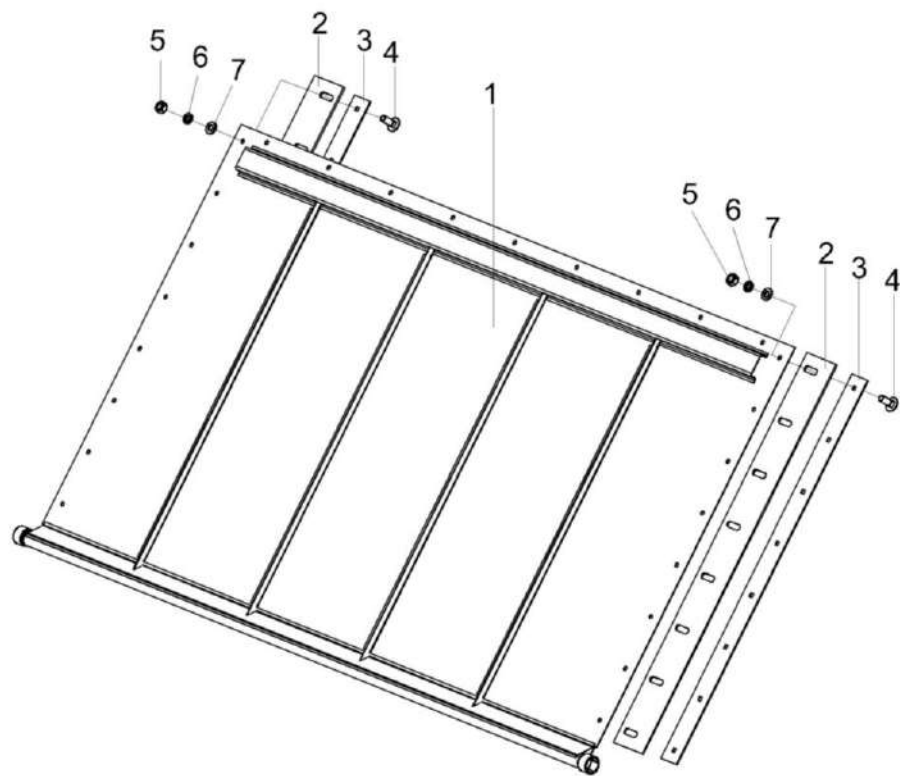
КЗК-3219-0100000 КДС (Версия 05)



Рисунок 165 – Установка газовых пружин КЗК-3321-0290100 и КЗК-3321-0290100-01

КЗК-3219-0100000 КДС (Версия 05)

№ рис	№ поз	Обозначение	Наименование	Куда входит		
				Обозначение	Кол. на 1 сб. ед.	
<b>УСТАНОВКА ГАЗОВЫХ ПРУЖИН КЗК-3321-0290100 И КЗК-3321-0290100-01 (рисунок 165)</b>						
<b>165</b>	1-6	КЗК-3321-0290100	Установка газовых пружин	КЗК-3321-2-0290600	1	
	1-6	КЗК-3321-0290100-01	Установка газовых пружин	КЗК-3321-2-0290600	1	
	1	КЗК-3321-0290110	Скоба	КЗК-3321-0290100	1	
	1	КЗК-3321-0290110-01	Скоба	КЗК-3321-0290100-01	1	
	2		КЗК-12-0290460	Ручка	КЗК-3321-0290100	1
					КЗК-3321-0290100-01	1
	3	КЗК-3321-0290451	Скоба	КЗК-3321-0290100	1	
	3	КЗК-3321-0290451-01	Скоба	КЗК-3321-0290100-01	1	
	4	КЗК-3321-0290452А	Полоз	КЗК-3321-0290100	1	
	4	КЗК-3321-0290452А-01	Полоз	КЗК-3321-0290100-01	1	
	5			Шайба С 8.01 – 6958	КЗК-3321-0290100	2
					КЗК-3321-0290100-01	2
	6			Пружина газовая 11.6308010-70	КЗК-3321-0290100	1
					КЗК-3321-0290100-01	1

КЗК-3219-0100000 КДС (Версия 05)

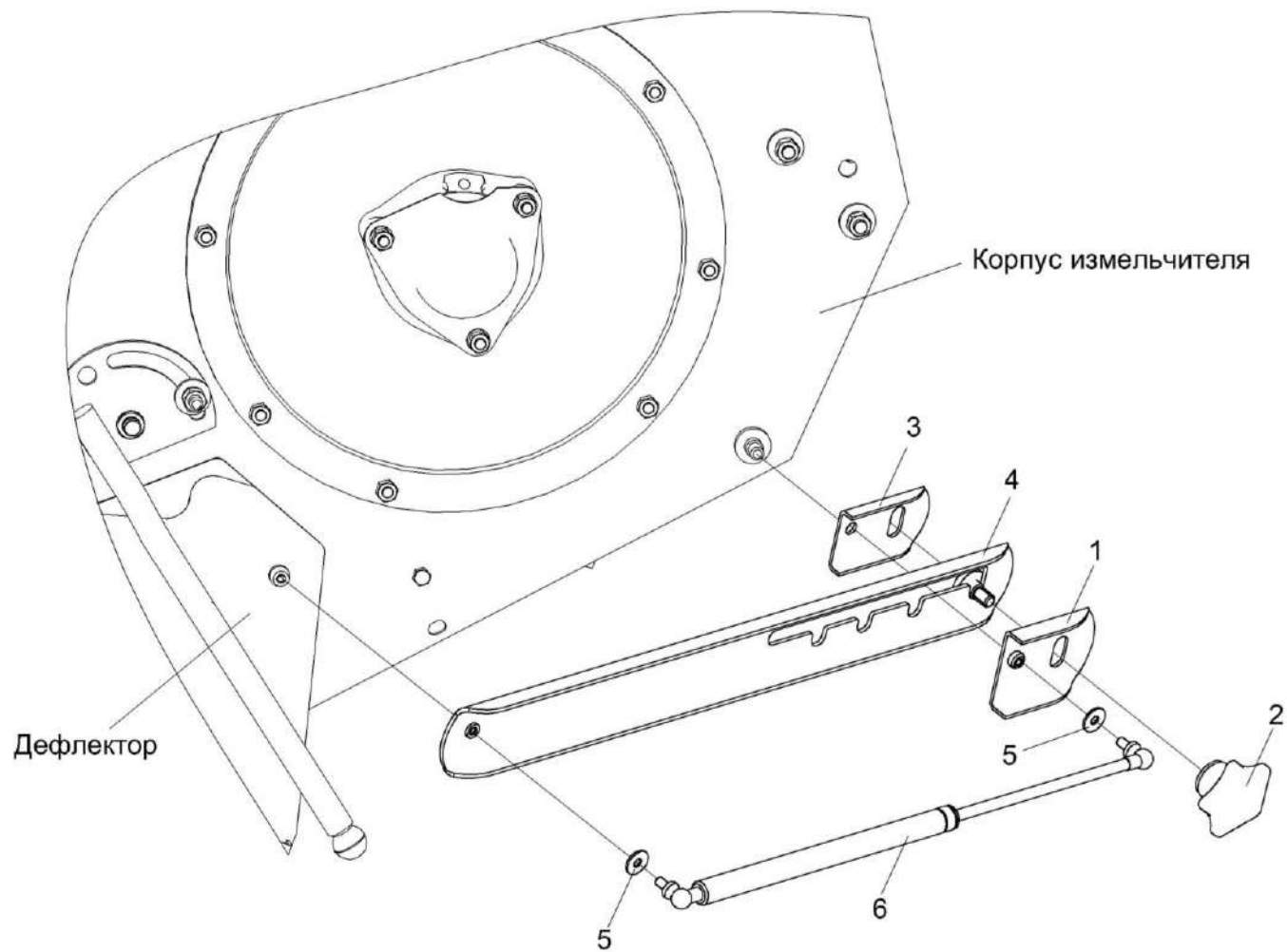

Рисунок 166 – Установка привода соломоизмельчителя КЗК-3219-0290400

КЗК-3219-0100000 КДС (Версия 05)

№ рис	№ поз	Обозначение	Наименование	Куда входит	
				Обозначение	Кол. на 1 сб. ед.
<b>УСТАНОВКА ПРИВОДА СОЛОМОИЗМЕЛЬЧИТЕЛЯ КЗК-3219-0290400 (рисунок 166)</b>					
<b>166</b>	1-36	КЗК-3219-0290400	Установка привода соломоизмельчителя	КЗК-3219-0100000	1
				КЗК-3219-0100000-01	1
	1	КЗК-3219-0290090	Шкив	КЗК-3219-0290400	1
	2	КЗК-3219-0290330	Опора	КЗК-3219-0290400	1
	3	КЗК-3219-0290410	Рычаг	КЗК-3219-0290400	1
	4	КЗК-3219-0290470	Пружина	КЗК-3219-0290400	1
	5	КЗК-3219-0290820	Щиток	КЗК-3219-0290400	1
	6	КЗК-3219-0290830	Щиток	КЗК-3219-0290400	1
	7	КЗК-3219-0290840	Щиток	КЗК-3219-0290400	1
	8	КЗК-3219-0290103	Шкив	КЗК-3219-0290400	1
	9	КЗК-3219-0290425	Кронштейн	КЗК-3219-0290400	1
	10	КЗК-3219-0290807	Шайба	КЗК-3219-0290400	1
					наиб. кол.
	11	КЗК-3219-0290808	Шайба	КЗК-3219-0290400	1
	12	КЗК-3219-0228478	Кронштейн	КЗК-3219-0290400	7
13	КЗК-3219-0291611	Шайба	КЗК-3219-0290400	12	
14	КЗК-3219-0291612	Шайба	КЗК-3219-0290400	12	
15	КЗК-3219-0291613	Шпилька	КЗК-3219-0290400	6	

КЗК-3219-0100000 КДС (Версия 05)

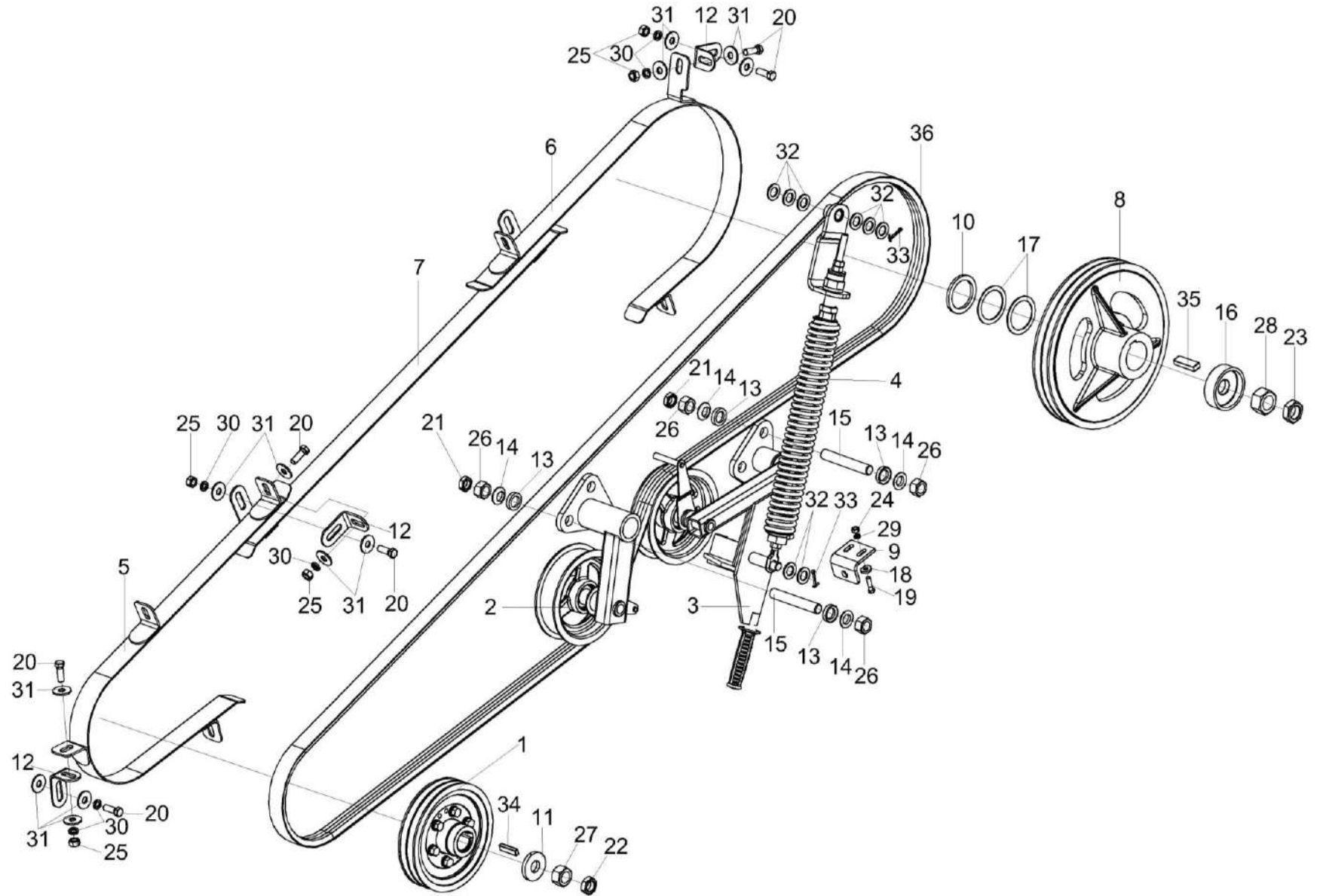
№ рис	№ поз	Обозначение	Наименование	Куда входит	
				Обозначение	Кол. на 1 сб. ед.
166	16	КЗК-3219-0291617	Шайба	КЗК-3219-0290400	1
	17	КЗК-10-0102412	Прокладка	КЗК-3219-0290400	2
	18	УЭС-7-0400405	Шайба	КЗК-3219-0290400	2
	19		Болт М8-6еХ30 - 7796	КЗК-3219-0290400	2
	20		Болт М12-6еХ35 - 7796	КЗК-3219-0290400	14
	21		Гайка М20Х1,5-6G - 2526	КЗК-3219-0290400	6
	22		Гайка М24Х2-6G - 2526	КЗК-3219-0290400	1
	23		Гайка М30Х2-6G - 2526	КЗК-3219-0290400	1
	24		Гайка М8-6G - 5915	КЗК-3219-0290400	2
	25		Гайка М12-6G - 5915	КЗК-3219-0290400	12
	26		Гайка М20Х1,5-6G - 5915	КЗК-3219-0290400	12
	27		Гайка М24Х2-6G - 5915	КЗК-3219-0290400	1
	28		Гайка М30Х2-6G - 5915	КЗК-3219-0290400	1
	29		Шайба 8Т 65Г- 6402	КЗК-3219-0290400	2
	30		Шайба 12Т 65Г - 6402	КЗК-3219-0290400	14
	31		Шайба С 12.01 - 6958	КЗК-3219-0290400	28
	32		Шайба С.18.01 - 11371	КЗК-3219-0290400	8
	33		Шплинт 4Х32 - 397	КЗК-3219-0290400	2

КЗК-3219-0100000 КДС (Версия 05)

№ рис	№ поз	Обозначение	Наименование	Куда входит	
				Обозначение	Кол. на 1 сб. ед.
166	34		Шпонка 2-12X8X45 - 23360	КЗК-3219-0290400	1
	35		Шпонка 2-18X11X56 - 23360	КЗК-3219-0290400	1
	36		Ремень 2 НВ ВР 4450 "К"	КЗК-3219-0290400	1

КЗК-3219-0100000 КДС (Версия 05)



Рисунок 167 – Шкив КЗК-3219-0290090

№ рис	№ поз	Обозначение	Наименование	Куда входит	
				Обозначение	Кол. на 1 сб. ед.
<b>ШКИВ КЗК-3219-0290090 (рисунок 167)</b>					
<b>167</b>	1-7	КЗК-3219-0290090	Шкив	КЗК-3219-0290400	1
	1	КЗК-3219-0290625	Ступица	КЗК-3219-0290090	1
	2	КЗК 0290101В	Шкив	КЗК-3219-0290090	1
	3	КЗК 0290461	Прокладка	КЗК-3219-0290090	4
	4	КЗК 0290461-01	Прокладка	КЗК-3219-0290090	2
	5	КЗК 0290461-02	Прокладка	КЗК-3219-0290090	4
	6	КЗР 0202608Б-01	Болт	КЗК-3219-0290090	6
	7	УЭС 0100607	Шайба	КЗК-3219-0290090	6



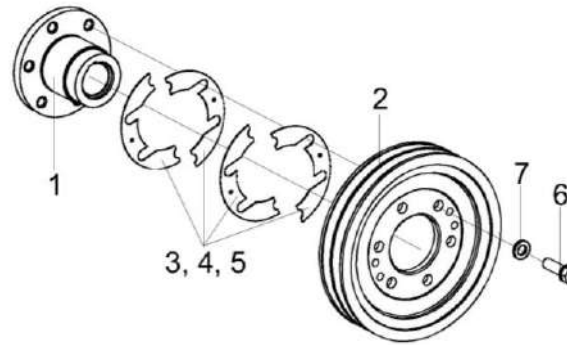

Рисунок 168 – Опора КЗК-3219-0290330

№ рис	№ поз	Обозначение	Наименование	Куда входит	
				Обозначение	Кол. на 1 сб. ед.
<b>ОПОРА КЗК-3219-0290330 (рисунок 168)</b>					
<b>168</b>	1-6	КЗК-3219-0290330	Опора	КЗК-3219-0290400	1
	1	КЗК-3219-0290340	Опора	КЗК-3219-0290330	1
	2	КПР 6106101-02	Ролик	КЗК-3219-0290330	1
	3	УЭС 0108415	Шайба	КЗК-3219-0290330	1
	4		Гайка М16Х1,5-6G - 2526	КЗК-3219-0290330	2
	5		Кольцо В52 - 13943	КЗК-3219-0290330	2
	6		Подшипник 180205 - 8882	КЗК-3219-0290330	2

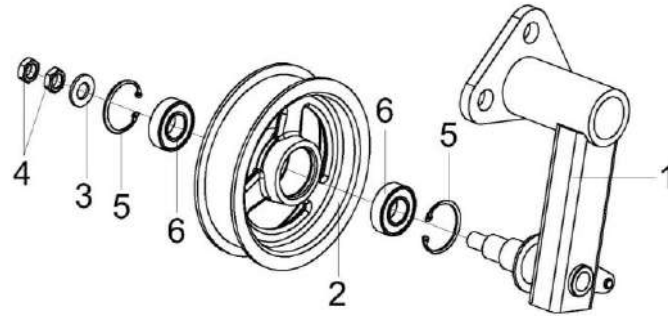

Рисунок 169 – Рычаг КЗК-3219-0290410

КЗК-3219-0100000 ҚДС (Версия 05)

№ рис	№ поз	Обозначение	Наименование	Куда входит	
				Обозначение	Кол. на 1 сб. ед.
<b>РЫЧАГ КЗК-3219-0290410 (рисунок 169)</b>					
<b>169</b>	1-11	КЗК-3219-0290410	Рычаг	КЗК-3219-0290400	1
	1	КЗК-3219-0290350	Опора	КЗК-3219-0290410	1
	2	КЗК-3219-0290440	Рычаг	КЗК-3219-0290410	1
	3	КПР 6106101-02	Ролик	КЗК-3219-0290410	1
	4	УЭС 0108415	Шайба	КЗК-3219-0290410	1
	5		Гайка М16Х1,5-6G - 2526	КЗК-3219-0290410	2
	6		Масленка 1.2.Ц6 - 19853	КЗК-3219-0290410	1
	7		Кольцо В25 - 13942	КЗК-3219-0290410	1
	8		Кольцо В52 - 13943	КЗК-3219-0290410	2
	9		Кольцо В52 - 13941	КЗК-3219-0290410	2
	10		Подшипник 180205 - 8882	КЗК-3219-0290410	2
	11		Рукоятка руля левая 3.115-34120	КЗК-3219-0290410	1

КЗК-3219-0100000 КДС (Версия 05)

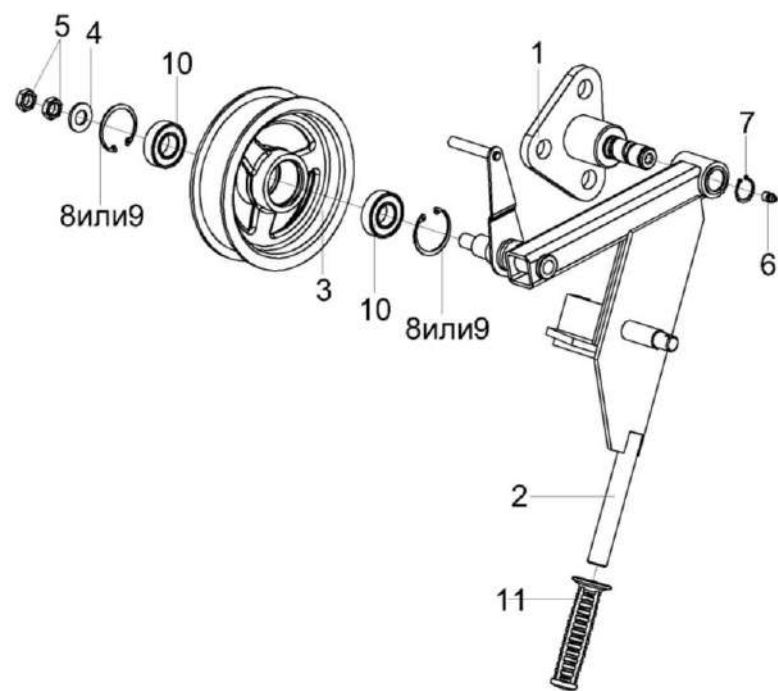

Рисунок 170 – Пружина КЗК-3219-0290470

КЗК-3219-0100000 КДС (Версия 05)

№ рис	№ поз	Обозначение	Наименование	Куда входит	
				Обозначение	Кол. на 1 сб. ед.
<b>ПРУЖИНА КЗК-3219-0290470 (рисунок 170)</b>					
<b>170</b>	1-12	КЗК-3219-0290470	Пружина	КЗК-3219-0290400	1
	1	КЗК-3219-0290490	Зацеп	КЗК-3219-0290470	1
	2	КЗК-10-0100800	Винт	КЗК-3219-0290470	1
	3	КЗК-3219-0290628	Шпилька	КЗК-3219-0290470	1
	4	КЗК 0100103А	Пробка	КЗК-3219-0290470	1
	5	КЗК 0100627	Шайба	КЗК-3219-0290470	1
	6	КЗР 0202673-04	Зацеп	КЗК-3219-0290470	1
	7	КЗС 0100002	Амортизатор	КЗК-3219-0290470	1
	8	КЗС 0100102	Пробка	КЗК-3219-0290470	1
	9	КЗК-10-0100601	Пружина	КЗК-3219-0290470	1
	10		Гайка М24Х2-6G - 2526	КЗК-3219-0290470	1
	11		Гайка М12-6G - 5915	КЗК-3219-0290470	4
	12		Шайба С 12.01 - 6958	КЗК-3219-0290470	1

КЗК-3219-0100000 КДС (Версия 05)

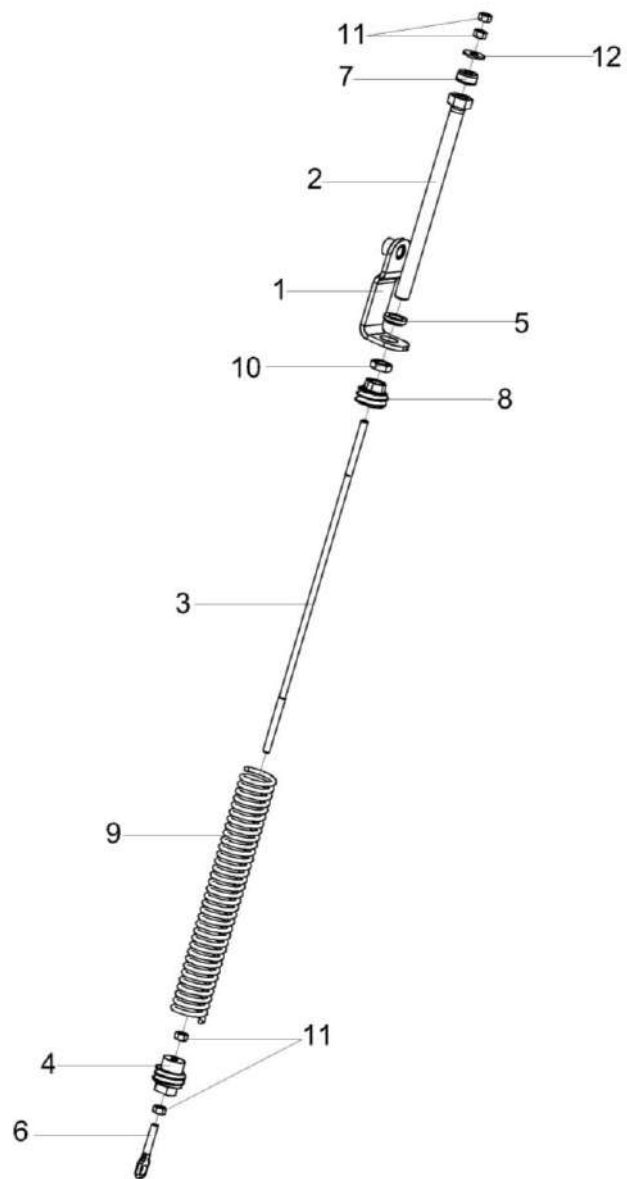

Рисунок 171 – Установка первой ступени привода соломоизмельчителя КЗК-3321-1-0291000

КЗК-3219-0100000 КДС (Версия 05)

№ рис	№ поз	Обозначение	Наименование	Куда входит	
				Обозначение	Кол. на 1 сб. ед.
<b>УСТАНОВКА ПЕРВОЙ СТУПЕНИ ПРИВОДА СОЛОМОИЗМЕЛЬЧИТЕЛЯ КЗК-3321-1-0291000 (рисунок 171)</b>					
171	1-30	КЗК-3321-1-0291000	Установка первой ступени привода соломоизмельчителя	КЗК-3219-0100000	1
				КЗК-3219-0100000-01	1
	1	КЗК-3219-0291060	Рычаг	КЗК-3321-1-0291000	1
	2	КЗК-3219-0291110	Опора	КЗК-3321-1-0291000	1
	3	КЗК-3219-0291140	Ролик обводной	КЗК-3321-1-0291000	1
	4	КЗК-3321-1-0291010	Шкив	КЗК-3321-1-0291000	1
	5	КЗК-3219-0291180	Пружина	КЗК-3321-1-0291000	1
	6	КЗК-3321-1-0291020	Щиток	КЗК-3321-1-0291000	1
	7	КЗК-3321-0291101	Шкив	КЗК-3321-1-0291000	1
	8	КЗК-3219-0291408	Шайба	КЗК-3321-1-0291000	4
					наиб.кол.
	9	КЗК-3219-0291408-01	Шайба	КЗК-3321-1-0291000	4
					наиб.кол.
	10	КЗК-3219-0291611	Шайба	КЗК-3321-1-0291000	12
11	КЗК-3219-0291612	Шайба	КЗК-3321-1-0291000	12	
12	КЗК-3219-0291613	Шпилька	КЗК-3321-1-0291000	6	
13	КЗК-3219-0291614	Втулка	КЗК-3321-1-0291000	1	
14	КЗК-3219-0291615	Болт	КЗК-3321-1-0291000	8	

КЗК-3219-0100000 КДС (Версия 05)

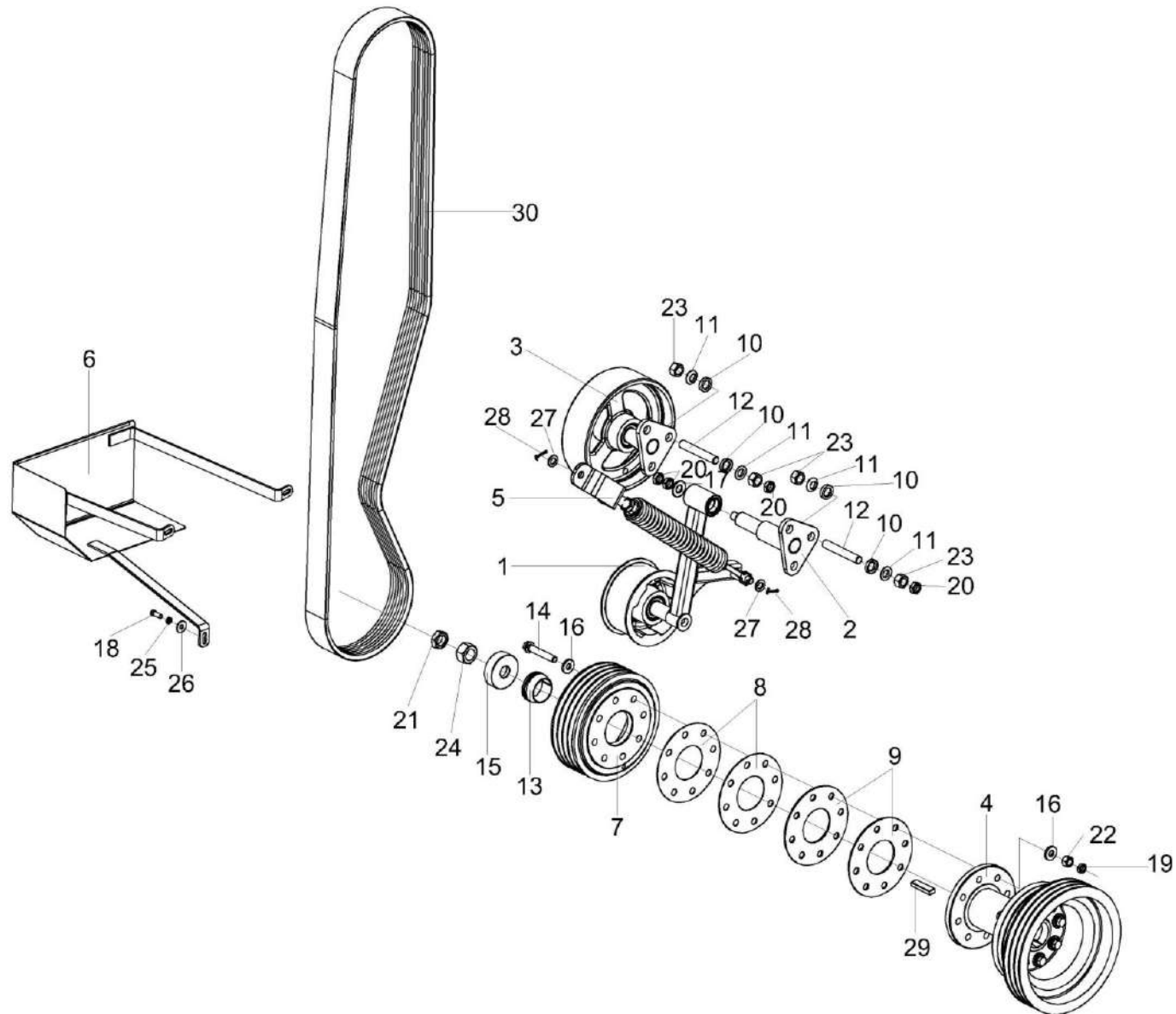
№ рис	№ поз	Обозначение	Наименование	Куда входит	
				Обозначение	Кол. на 1 сб. ед.
171	15	КЗК-3219-0291617	Шайба	КЗК-3321-1-0291000	1
	16	КЗР 0202674А	Шайба	КЗК-3321-1-0291000	16
	17	КСН 0114402-01	Шайба	КЗК-3321-1-0291000	1
	18		Болт М10-6еХ25 - 7796	КЗК-3321-1-0291000	3
	19		Гайка М16Х1,5-6G - 2526	КЗК-3321-1-0291000	8
	20		Гайка М20Х1,5-6G - 2526	КЗК-3321-1-0291000	8
	21		Гайка М30Х2-6G - 2526	КЗК-3321-1-0291000	1
	22		Гайка М16Х1,5-6G - 5915	КЗК-3321-1-0291000	8
	23		Гайка М20Х1,5-6G - 5915	КЗК-3321-1-0291000	12
	24		Гайка М30Х2-6G - 5915	КЗК-3321-1-0291000	1
	25		Шайба 10Т 65Г - 6402	КЗК-3321-1-0291000	3
	26		Шайба С 10.01 - 6958	КЗК-3321-1-0291000	3
	27		Шайба С.16.01 - 11371	КЗК-3321-1-0291000	2
	28		Шплинт 4Х32 - 397	КЗК-3321-1-0291000	2
	29		Шпонка 2-18Х11Х70 - 23360	КЗК-3321-1-0291000	1
	30		Ремень 4 НВ ВР 3850 "К"	КЗК-3321-1-0291000	1





Рисунок 172 – Рычаг КЗК-3219-0291060

КЗК-3219-0100000 ҚДС (Версия 05)

№ рис	№ поз	Обозначение	Наименование	Куда входит	
				Обозначение	Кол. на 1 сб. ед.
<b>РЫЧАГ КЗК-3219-0291060 (рисунок 172)</b>					
<b>172</b>	1-9	КЗК-3219-0291060	Рычаг	КЗК-3321-1-0291000	1
	1	КЗК-3219-0291070	Рычаг	КЗК-3219-0291060	1
	4-6,8,9	КЗК-3219-0291190	Ролик	КЗК-3219-0291060	1
	2	КЗК-3219-0291409	Шайба	КЗК-3219-0291060	1
	3	КЗК 0202641	Болт	КЗК-3219-0291060	1
	4	КЗК-3219-0291808	Втулка	КЗК-3219-0291190	1
	5	КИЛ 0810102-03	Ролик	КЗК-3219-0291190	1
	6		Кольцо В62 - 13943	КЗК-3219-0291190	2
	7		Масленка 2.2.45.Ц6 - 19853	КЗК-3219-0291060	1
8		Подшипник 6206-2RS1	КЗК-3219-0291190	2	
9		Подшипник 6206-2RSR	КЗК-3219-0291190	2	

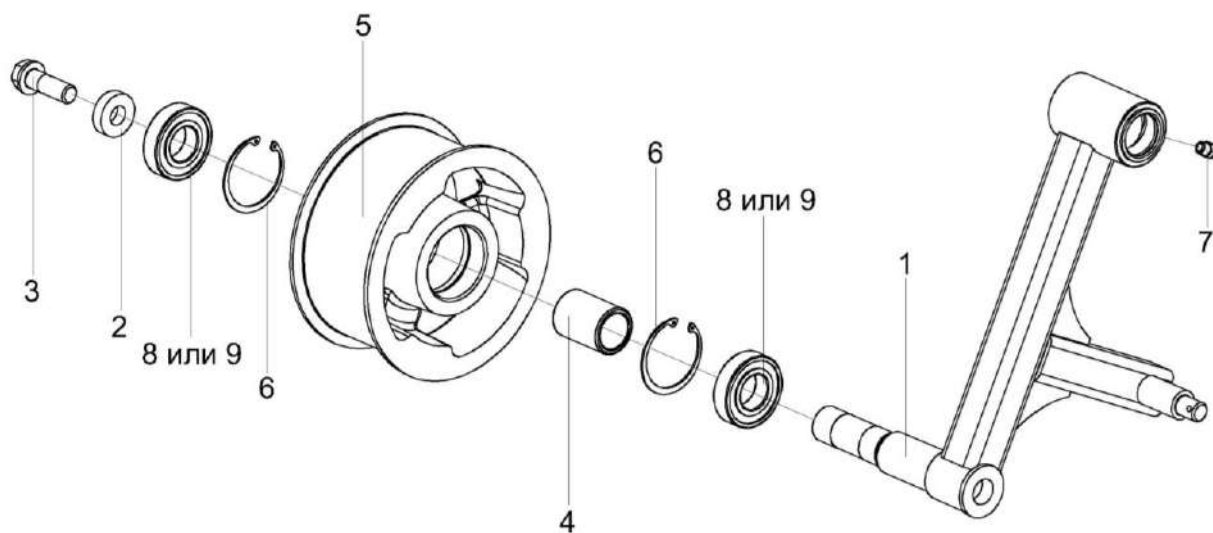

Рисунок 173 – Ролик обводной КЗК-3219-0291140

КЗК-3219-0100000 КДС (Версия 05)

№ рис	№ поз	Обозначение	Наименование	Куда входит	
				Обозначение	Кол. на 1 сб. ед.
<b>РОЛИК ОБВОДНОЙ КЗК-3219-0291140 (рисунок 173)</b>					
<b>173</b>	1-8	КЗК-3219-0291140	Ролик обводной	КЗК-3321-1-0291000	1
	1	КЗК-3219-0291130	Опора	КЗК-3219-0291140	1
	2,4,6-8	КЗК-3219-0291150	Ролик	КЗК-3219-0291140	1
	2	КЗК-3219-0291105	Ролик	КЗК-3219-0291150	1
	3	КЗК-3219-0291409	Шайба	КЗК-3219-0291140	1
	4	КЗК-3219-0291808	Втулка	КЗК-3219-0291150	1
	5	КЗК 0202641	Болт	КЗК-3219-0291140	1
	6		Кольцо В62 ГОСТ 13943-86	КЗК-3219-0291150	2
7		Подшипник 6206-2RS1	КЗК-3219-0291150	2	
8		Подшипник 6206-2RSR	КЗК-3219-0291150	2	

КЗК-3219-0100000 КДС (Версия 05)

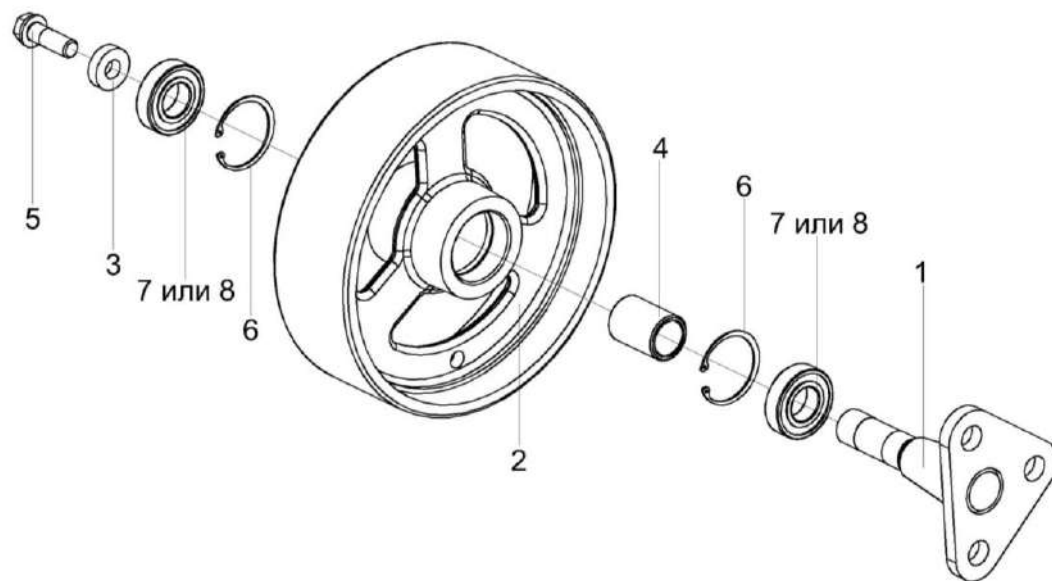

Рисунок 174 – Шкив КЗК-3321-1-0291010

№ рис	№ поз	Обозначение	Наименование	Куда входит	
				Обозначение	Кол. на 1 сб. ед.
<b>ШКИВ КЗК-3321-1-0291010 (рисунок 174)</b>					
<b>174</b>	1-6	КЗК-3321-1-0291010	Шкив	КЗК-3321-1-0291000	1
	1	КЗК-3219-0291170	Ступица	КЗК-3321-1-0291010	1
	2	КЗК-3321-1-0291101	Шкив	КЗК-3321-1-0291010	1
	3	КЗК-12-0102602	Болт	КЗК-3321-1-0291010	8
	4	КЗР 0202674А	Шайба	КЗК-3321-1-0291010	16
	5		Гайка М16Х1,5-6G - 2526	КЗК-3321-1-0291010	8
	6		Гайка М16Х1,5-6G - 5915	КЗК-3321-1-0291010	8

КЗК-3219-0100000 КДС (Версия 05)

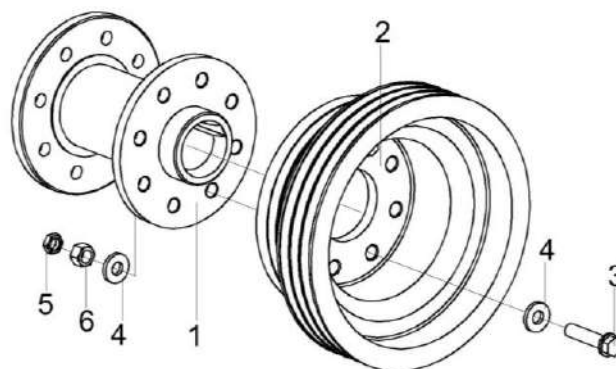

Рисунок 175 – Пружина КЗК-3219-0291180

КЗК-3219-0100000 ҚДС (Версия 05)

№ рис	№ поз	Обозначение	Наименование	Куда входит	
				Обозначение	Кол. на 1 сб. ед.
<b>ПРУЖИНА КЗК-3219-0291180 (рисунок 175)</b>					
<b>175</b>	1-12	КЗК-3219-0291180	Пружина	КЗК-3321-1-0291000	1
	1	КЗК-10-0100800	Винт	КЗК-3219-0291180	1
	2	КЗК-3219-0291616	Шпилька	КЗК-3219-0291180	1
	3	КЗК 0100103А	Пробка	КЗК-3219-0291180	1
	4	КЗК 0100627	Шайба	КЗК-3219-0291180	1
	5	КЗК-14-0212474	Зацеп	КЗК-3219-0291180	1
	6	КЗР 0202673	Зацеп	КЗК-3219-0291180	1
	7	КЗС 0100002	Амортизатор	КЗК-3219-0291180	1
	8	КЗС 0100102	Пробка	КЗК-3219-0291180	1
	9	ПКК 0108602-03	Пружина	КЗК-3219-0291180	1
	10		Гайка М24Х2-6G - 2526	КЗК-3219-0291180	1
	11		Гайка М12-6G - 5915	КЗК-3219-0291180	4
	12		Шайба С 12.01 - 6958	КЗК-3219-0291180	1

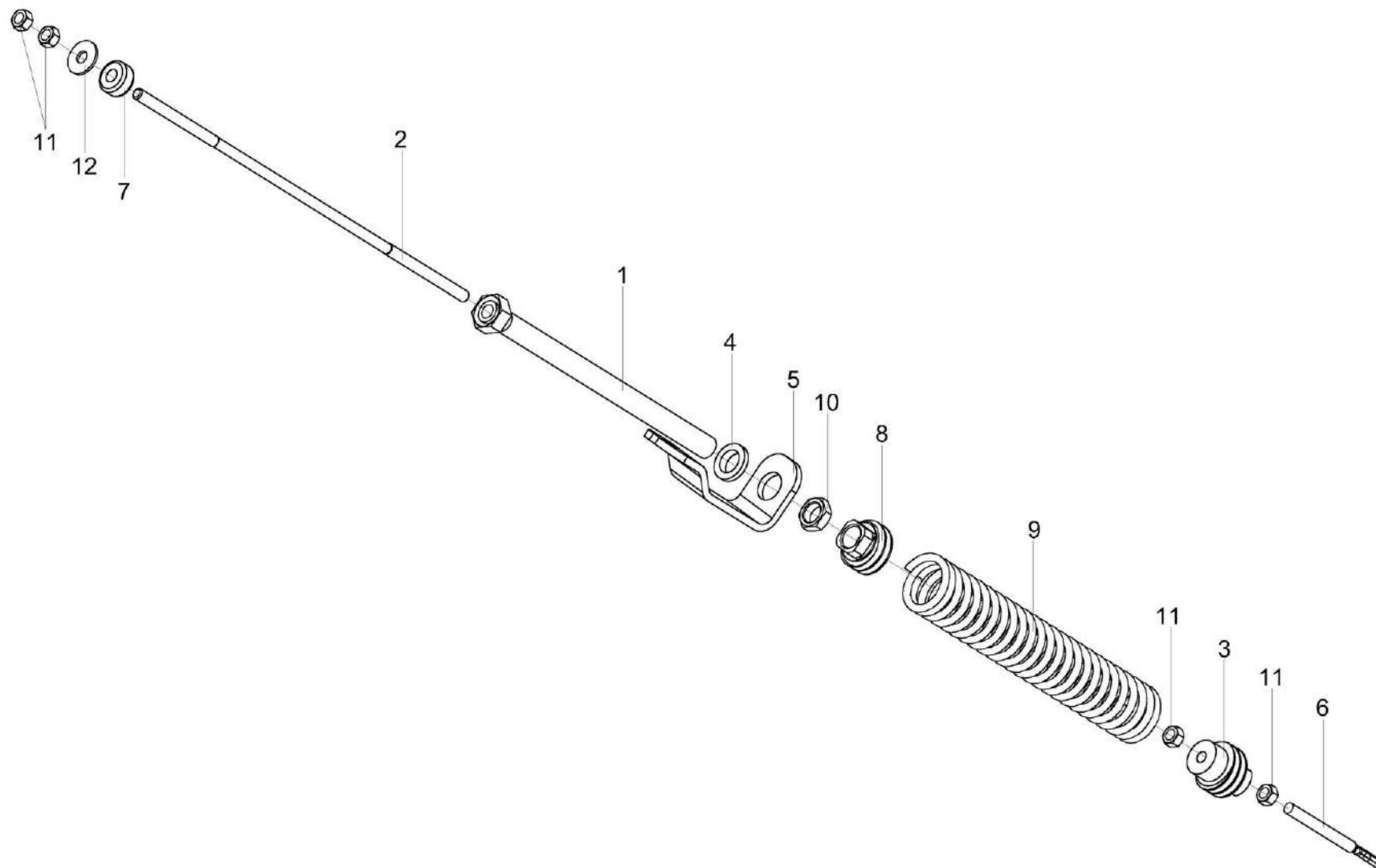

Рисунок 176 – Установка половоразбрасывателя КЗК-12-0291100-01



КЗК-3219-0100000 ҚДС (Версия 05)

№ рис	№ поз	Обозначение	Наименование	Куда входит	
				Обозначение	Кол. на 1 сб.ед.
<b>УСТАНОВКА ПОЛОВОРАЗБРАСЫВАТЕЛЯ КЗК-12-0291100-01 (рисунок 176)</b>					
176	1-18	КЗК-12-0291100-01	Установка половоразбрасывателя	КЗК-3219-0100000 КЗК-3219-0100000	1 1
	1	КЗК-12А-1-0291060А	Подвеска	КЗК-12-0291100-01	1
	2	КЗК-12А-1-0291060А-01	Подвеска	КЗК-12-0291100-01	1
	3	КЗК-12А-1-0291120А	Рычаг	КЗК-12-0291100-01	1
	4	КЗК-12А-1-0291120А-01	Рычаг	КЗК-12-0291100-01	1
	5	КЗК-13-0291000	Половоразбрасыватель	КЗК-12-0291100-01	1
	6	КЗК-3321-2-0290740	Фартук	КЗК-12-0291100-01	1
	7	КЗК-9-1500060А	Палец	КЗК-12-0291100-01	2
	8	КЗК-12-0291417	Шайба	КЗК-12-0291100-01	2
	9	КЗК-12-0291418	Шайба	КЗК-12-0291100-01	12
	10	КЗК-12-0291607	Втулка	КЗК-12-0291100-01	2
	11	1602-00000-00046	Винт В.М10-6ех30 – 1485	КЗК-12-0291100-01	2
	12	1605-00000-00053	Гайка М24х2-6G – 2526	КЗК-12-0291100-01	4
	13	1605-00000-00948	Гайка М10-6G – 5915	КЗК-12-0291100-01	2
	14	1617-00000-00181	Шпонка 14х9х36 – 23360	КЗК-12-0291100-01	2
	15	4103-02050-00006	Масленка 2.2.45.Ц6 – 19853	КЗК-12-0291100-01	2
	16	0201-12111-00001	Пружина газовая 11.6308010-70	КЗК-12-0291100-01	2
	17	4111-02000-00127	Рукоятка руля левая 3.115-34120	КЗК-12-0291100-01	2
18	КЗК-3219-0612020	Гидросистема половоразбрасывателя	КЗК-12-0291100-01	1	

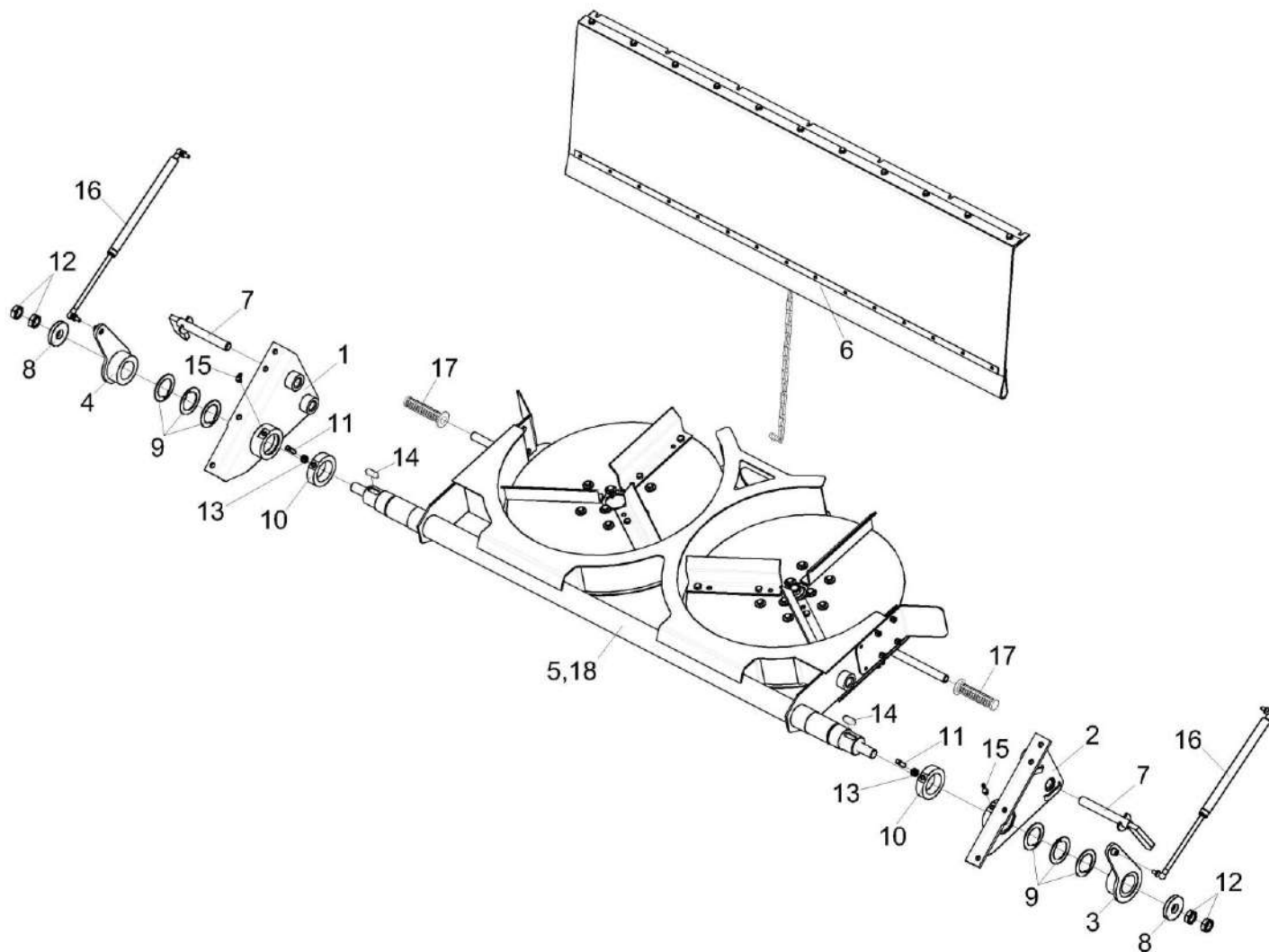
КЗК-3219-0100000 ҚДС (Версия 05)



Рисунок 177 – Половоразбрасыватель КЗК-13-0291000

КЗК-3219-0100000 КДС (Версия 05)

№ рис	№ поз	Обозначение	Наименование	Куда входит	
				Обозначение	Кол. на 1 сб.ед.
<b>ПОЛОВОРАЗБРАСЫВАТЕЛЬ КЗК-13-0291000 (рисунок 177)</b>					
<b>177</b>	1-18	КЗК-13-0291000	Половоразбрасыватель	КЗК-12-0291100-01	1
	2,5,6,9,10,13,15,16	КЗК-3219-0292080	Диск левый	КЗК-13-0291000	1
	2,5,6,9,10,13,15,16	КЗК-3219-0292070	Диск правый	КЗК-13-0291000	1
	3,18	КЗК-12А-12-0612100	Гидромотор	КЗК-13-0291000	1
	3,18	КЗК-12А-12-0612100-01	Гидромотор	КЗК-13-0291000	1
	1	КЗК-13-0291020	Рама	КЗК-13-0291000	1
	2	КЗК-3219-0292427	Фланец	КЗК-3219-0292080 КЗК-3219-0292070	1 1
	3	ГШТ 6012240-05	Штуцер	КЗК-12А-12-0612100 КЗК-12А-12-0612100-01	2 2
	4	ГШТ6014240-02	Штуцер	КЗК-12А-12-0612100-01	1
	5	КЗК-3219-0292433	Диск	КЗК-3219-0292080 КЗК-3219-0292070	1 1
	6	КЗК-13-0291412	Планка	КЗК-3219-0292080 КЗК-3219-0292070	3 3
	7	КЗК-13-0291415	Планка	КЗК-13-0291000	2
	8	КЗР 0119442	Шайба	КЗК-13-0291000	8

КЗК-3219-0100000 КДС (Версия 05)

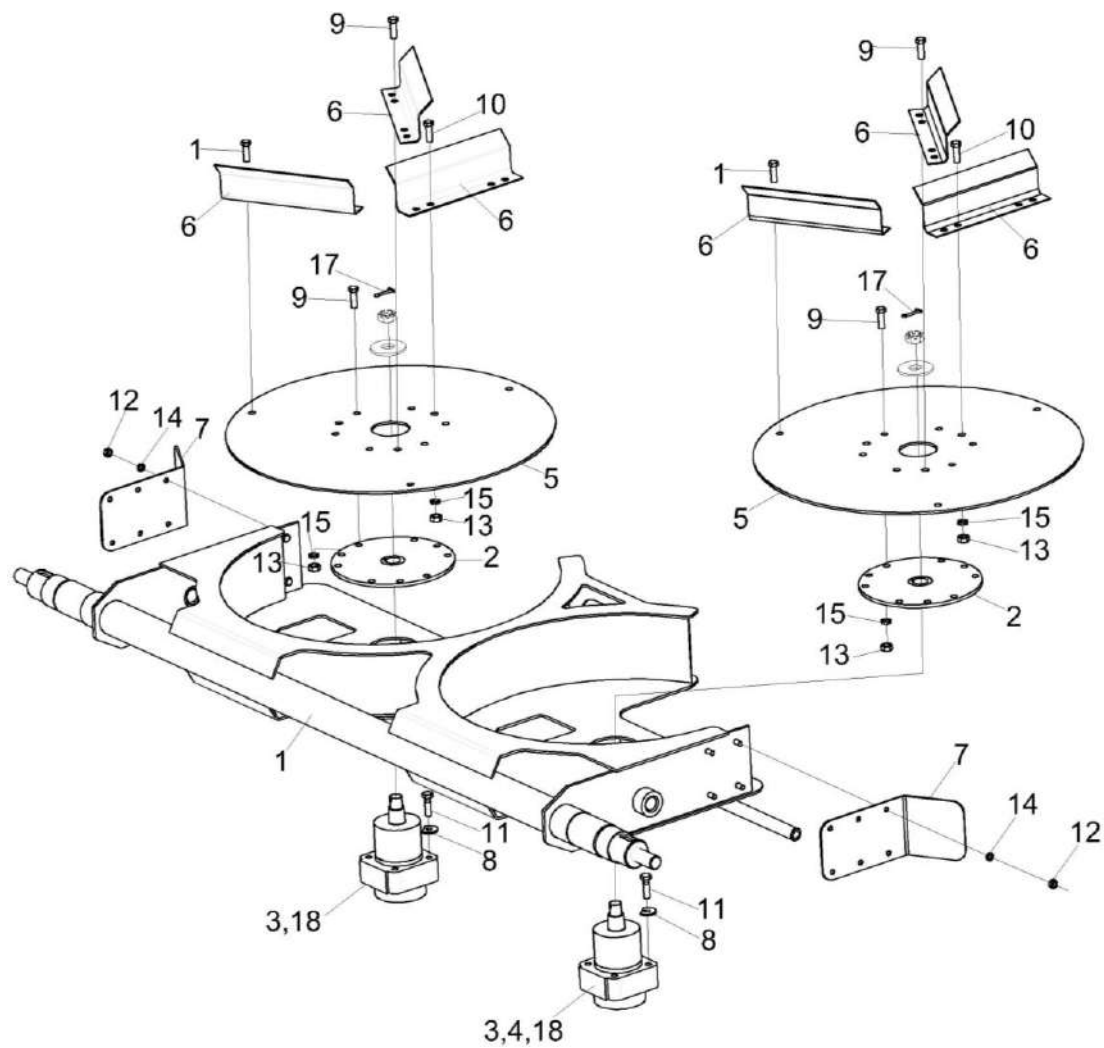
№ рис	№ поз	Обозначение	Наименование	Куда входит	
				Обозначение	Кол. на 1 сб.ед.
177	9		Болт М10-6ех30 – 7796	КЗК-3219-0292080	12
				КЗК-3219-0292070	12
	10		Болт М10-6ех35 – 7796	КЗК-3219-0292080	3
				КЗК-3219-0292070	3
	11		Болт М10-6ех25 – 7798	КЗК-13-0291000	6
	12		Гайка М8-6G – 5915	КЗК-13-0291000	8
	13		Гайка М10-6G – 5915	КЗК-3219-0292080	12
				КЗК-3219-0292070	12
	14		Шайба 8Т 65Г – 6402	КЗК-13-0291000	8
	15		Шайба 10Т 65Г – 6402	КЗК-3219-0292080	12
				КЗК-3219-0292070	12
	16		Шайба С.10.01 – 11371	КЗК-3219-0292080	18
				КЗК-3219-0292070	12
	17		Шплинт 4х36 - 397	КЗК-13-0291000	2
	18		Гидромотор MPW40KD P (black)	КЗК-12А-12-0612100	1
				КЗК-12А-12-0612100-01	1



Рисунок 178 – Фартук КЗК-3321-2-0290740

КЗК-3219-0100000 КДС (Версия 05)

№ рис	№ поз	Обозначение	Наименование	Куда входит	
				Обозначение	Кол. на 1 сб.ед.
<b>ФАРТУК КЗК-3321-2-0290740 (рисунок 178)</b>					
<b>178</b>	1-16	КЗК-3321-2-0290740	Фартук	КЗК-12-0291100-01	1
	1	КЗК-3321-2-0290002	Фартук	КЗК-3321-2-0290740	1
	2	КЗК-3321-2-0290472	Уголок	КЗК-3321-2-0290740	1
	3	ЦЕП 0004161	Цепь 4-5x35 L=570 мм (16 зв.)	КЗК-3321-2-0290740	1
	4	КЗК-10-0203423	Планка	КЗК-3321-2-0290740	1
	5	КЗК-10-0508401	Планка	КЗК-3321-2-0290740	1
	6	КЗК-12-0291478	Жесткость	КЗК-3321-2-0290740	1
	7		Болт М8-6ex25 – 7796	КЗК-3321-2-0290740	11
	8		Винт В.М5-6ex25 – 17473	КЗК-3321-2-0290740	15
	9		Винт В.М5-6ex35 – 17473	КЗК-3321-2-0290740	1
	10		Гайка М5-6G – 5927	КЗК-3321-2-0290740	31
	11		Гайка М8-6G – 5915	КЗК-3321-2-0290740	11
	12		Шайба 5Т 65Г – 6402	КЗК-3321-2-0290740	1
	13		Шайба 8Т 65Г – 6402	КЗК-3321-2-0290740	11
	14		Шайба С 5.01 – 6958	КЗК-3321-2-0290740	2
	15		Шайба С 8.01 – 6958	КЗК-3321-2-0290740	11
16		Карабин пожарный KSO 04-040 DIN 5299	КЗК-3321-2-0290740	1	

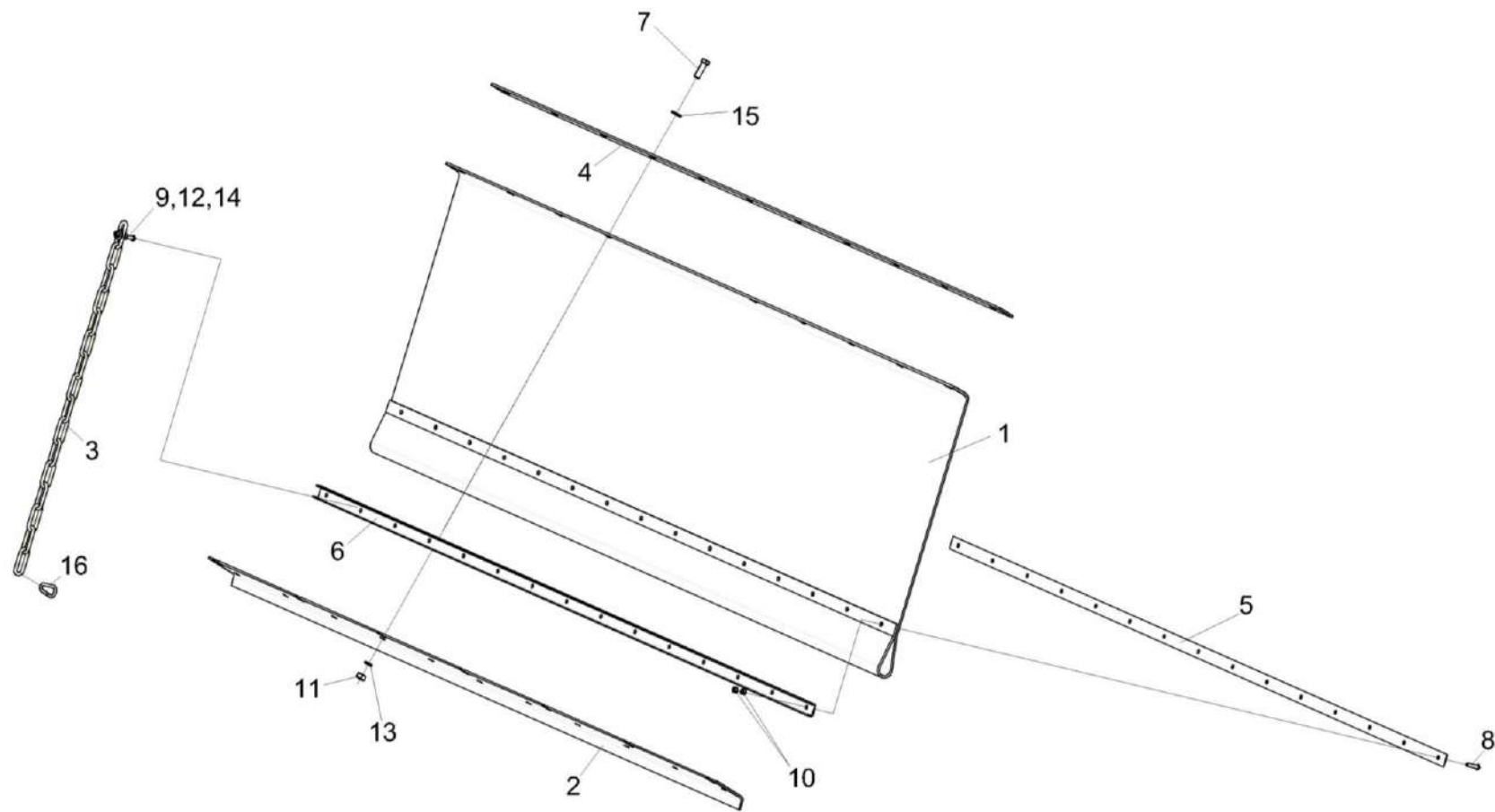

Рисунок 179 – Гидросистема половоразбрасывателя КЗК-3219-0612020

КЗК-3219-0100000 ҚДС (Версия 05)

№ рис	№ поз	Обозначение	Наименование	Куда входит	
				Обозначение	Кол. на 1 сб.ед.
<b>ГИДРОСИСТЕМА ПОЛОВОРАЗБРАСЫВАТЕЛЯ КЗК-3219-0612020 (рисунок 179)</b>					
<b>179</b>	1-21	КЗК-3219-0612020	Гидросистема половоразбрасывателя	КЗК-12-0291100-01	1
	1	ГПД 0601250-02	Установка зажима	КЗК-3219-0612020	3
	2	ГПО 0601160	Установка зажима	КЗК-3219-0612020	1
	3	ГПО 0601250	Установка зажима	КЗК-3219-0612020	1
	4	КЗК-3219-0612416	Кронштейн	КЗК-3219-0612020	1
	5	ОПЛ 0600027-08	Оплетка Лента спиральная черная 32x27x30 L=(500±10) мм	КЗК-3219-0612020	1
	6		Болт М8-6ex20 – 7802	КЗК-3219-0612020	2
	7		Гайка М8-6G – 5915	КЗК-3219-0612020	4
	8		Шайба 8Т 65Г – 6402	КЗК-3219-0612020	2
	9		Шайба С.8.01 – 11371	КЗК-3219-0612020	2
	10		Заглушка QRC-HS-12-DM-30-K-RD	КЗК-3219-0612020	1
	11		Заглушка QRC-HS-19-DM-37-K-RD	КЗК-3219-0612020	1
	12		Переходник RED18/10LOMDCF	КЗК-3219-0612020	1
	13		Рукав высокого давления РВД 8-2SC-M16x1,5-24°-680-0°-45°	КЗК-3219-0612020	1
14		Рукав высокого давления РВД 16-2SC-M26x1,5-24°-700-0°-45°	КЗК-3219-0612020	1	

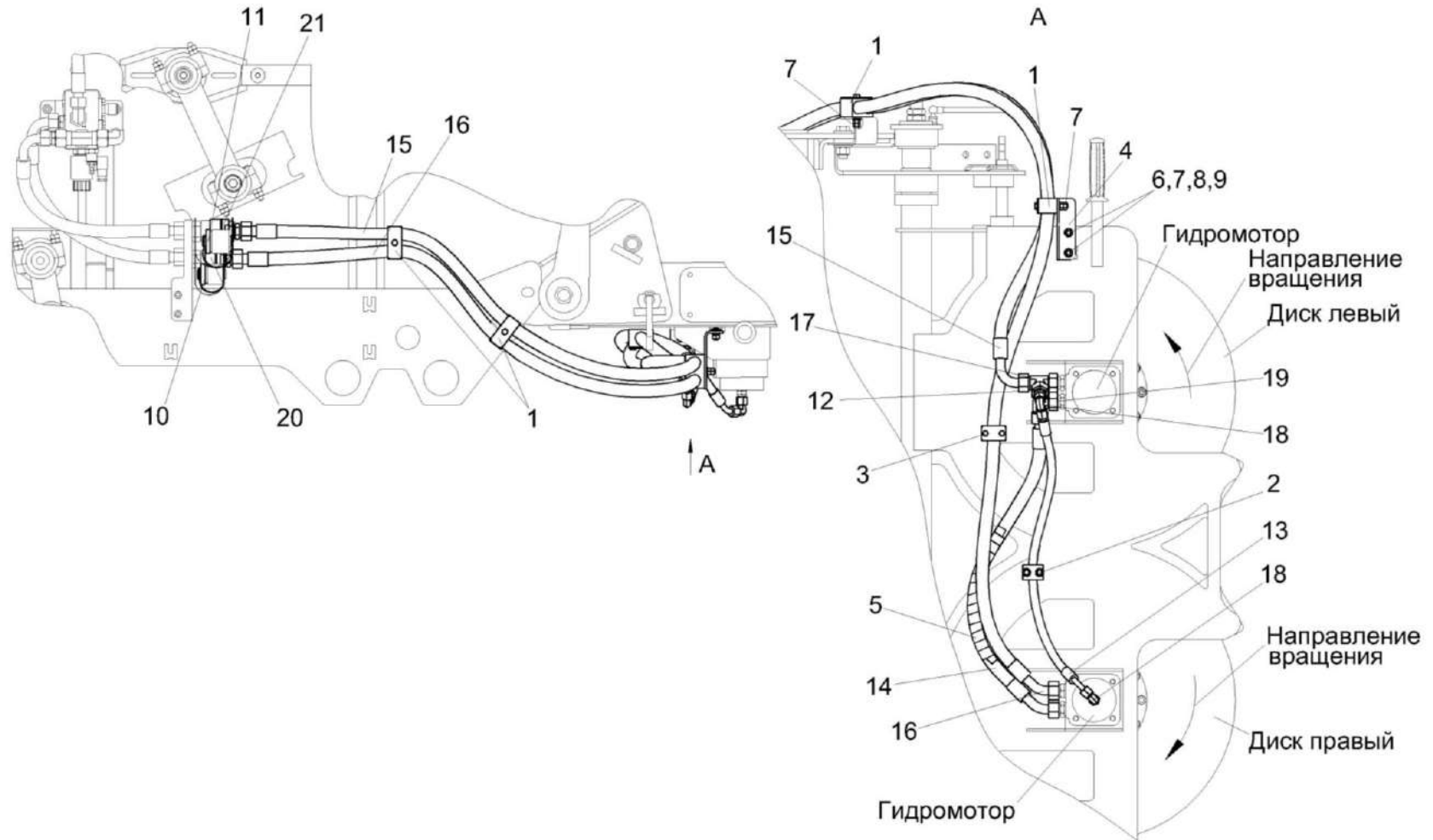

КЗК-3219-0100000 КДС (Версия 05)

№ рис	№ поз	Обозначение	Наименование	Куда входит	
				Обозначение	Кол. на 1 сб.ед.
179	15		Рукав высокого давления РВД 16-2SC-M26x1,5-24°-1600-0°-90°	КЗК-3219-0612020	1
	16		Рукав высокого давления РВД 16-2SC-M26x1,5-24°-2250-0°-45°	КЗК-3219-0612020	1
	17		Тройник EL18LOMDCF	КЗК-3219-0612020	1
	18		Угольник EW10LOMDCF	КЗК-3219-0612020	2
	19		Угольник EW18LOMDCF	КЗК-3219-0612020	1
	20		Штекер QRC-HS-12-M-18L-B-W66	КЗК-3219-0612020	1
	21		Штекер QRC-HS-19-M-18L-B-W66	КЗК-3219-0612020	1

КЗК-3219-0100000 КДС (Версия 05)



Рисунок 180 – Привод главного контрпривода КЗК-3219-0220000

КЗК-3219-0100000 КДС (Версия 05)

№ рис	№ поз	Обозначение	Наименование	Куда входит	
				Обозначение	Кол. на 1 сб. ед.
<b>ПРИВОД ГЛАВНОГО КОНТРПРИВОДА КЗК-3219-0220000 (рисунок 180)</b>					
<b>180</b>	1-48	КЗК-3219-0220000	Привод главного контрпривода	КЗК-3219-0100000 КЗК-3219-0100000-01	1 1
	1	КЗК-3219-0220010	Щиток	КЗК-3219-0220000	1
	2	КЗК-3219-0220050	Шкив	КЗК-3219-0220000	1
	3	КЗК-3321-0220020	Шкив	КЗК-3219-0220000	1
	4	КЗК-12-3-0220050	Пружина	КЗК-3219-0220000	1
	5	КЗК-12-3-0220210	Рычаг	КЗК-3219-0220000	1
	6	КЗК-12-3-0220260	Ограничитель	КЗК-3219-0220000	1
	7	КЗК 0220110	Кронштейн	КЗК-3219-0220000	1
	8	КЗК-10-0220120А-01	Опора	КЗК-3219-0220000	1
	9	КЗК-12-0220270А	Щиток	КЗК-3219-0220000	1
	10	КЗК-14-0125040	Гидромуфта	КЗК-3219-0220000	1
	11	КЗК-3219-0220409	Кольцо	КЗК-3219-0220000	1
	12	КЗК-3219-0220602	Шайба	КЗК-3219-0220000	1
	13	КЗК-3219-0220603	Шпонка	КЗК-3219-0220000	1
	14	КЗК-3219-0220604	Втулка	КЗК-3219-0220000	1
	15	КЗК-12-3-0220426	Щиток	КЗК-3219-0220000	1
16	КЗК-12-3-0220433	Серьга	КЗК-3219-0220000	1	

КЗК-3219-0100000 ҚДС (Версия 05)

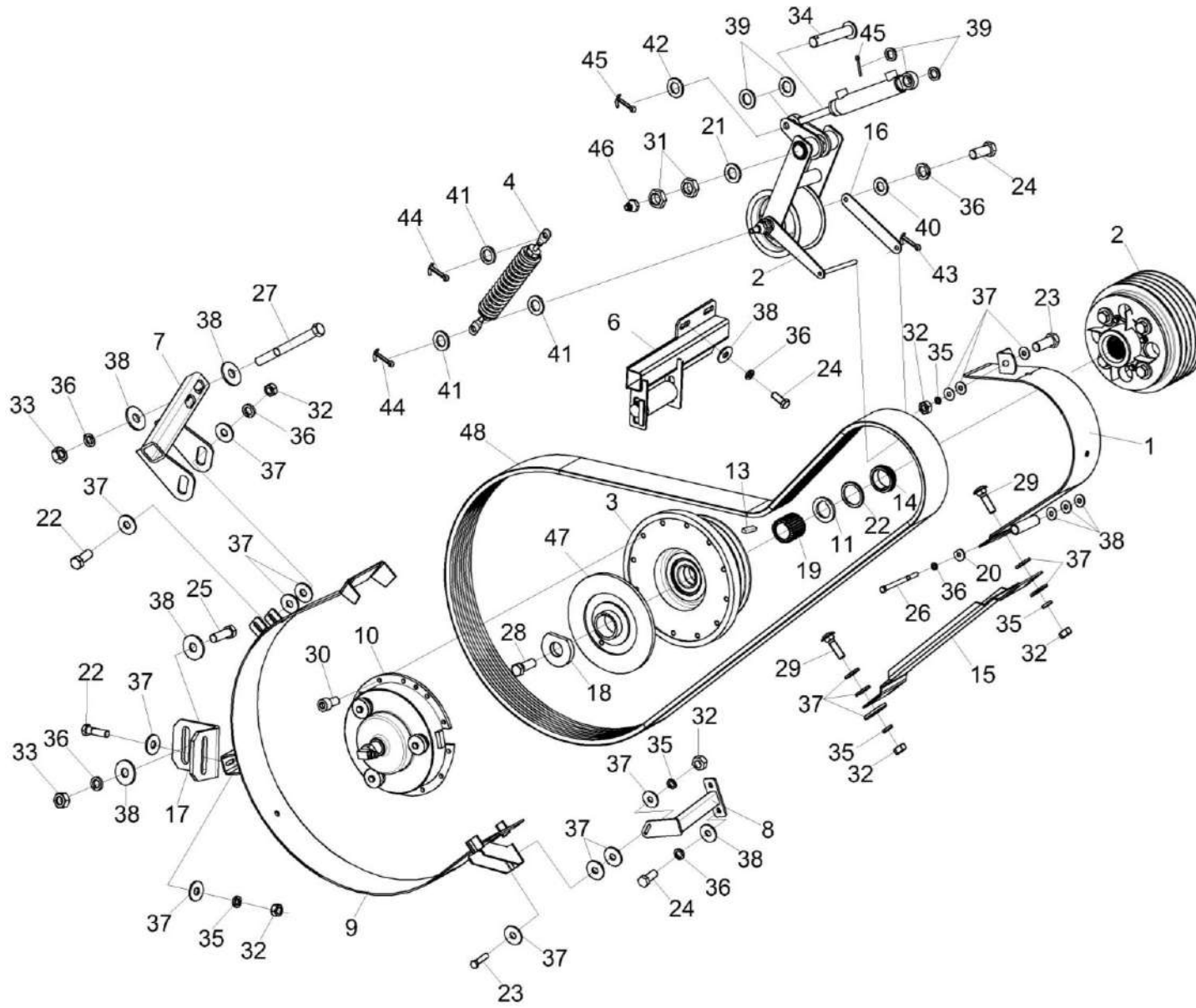
№ рис	№ поз	Обозначение	Наименование	Куда входит	
				Обозначение	Кол. на 1 сб. ед.
180	17	КЗК-12-3-0220434	Уголок	КЗК-3219-0220000	1
	18	КЗ 0220465	Кольцо	КЗК-3219-0220000	1
	19	КЗ 0220608А	Проставка	КЗК-3219-0220000	1
	20	МКС0200405	Шайба	КЗК-3219-0220000	1
	21	КСН 0114402-01	Шайба	КЗК-3219-0220000	1
	22		Болт М8-6ех30 – 7796	КЗК-3219-0220000	3
	23		Болт М8-6ех35 – 7796	КЗК-3219-0220000	2
	24		Болт М10-6ех25 – 7796	КЗК-3219-0220000	7
	25		Болт М10-6ех30 – 7796	КЗК-3219-0220000	1
	26		Болт М10-6ех130 – 7796	КЗК-3219-0220000	1
	27		Болт М10-6ех170 – 7796	КЗК-3219-0220000	2
	28		Болт М20-6ех55– 7796	КЗК-3219-0220000	1
	29		Болт М8-6ех30 – 7802	КЗК-3219-0220000	4
	30		Винт М10-6ех20 - 11738	КЗК-3219-0220000	12
	31		Гайка М20-6G – 2526	КЗК-3219-0220000	2
	32		Гайка М8-6G – 5915	КЗК-3219-0220000	9
	33		Гайка М10-6G – 5915	КЗК-3219-0220000	3
34		Ось 6-20 b12x55 – 9650	КЗК-3219-0220000	1	

КЗК-3219-0100000 ҚДС (Версия 05)

№ рис	№ поз	Обозначение	Наименование	Куда входит	
				Обозначение	Кол. на 1 сб. ед.
180	35		Шайба 8Т 65Г – 6402	КЗК-3219-0220000	9
	36		Шайба 10Т 65Г – 6402	КЗК-3219-0220000	11
	37		Шайба С.8.01 – 6958	КЗК-3219-0220000	22
	38		Шайба С.10.01 – 6958	КЗК-3219-0220000	18
	39		Шайба 20.01 – 9649	КЗК-3219-0220000	4
	40		Шайба С.10.01 – 11371	КЗК-3219-0220000	18
	41		Шайба С.16.01 – 11371	КЗК-3219-0220000	6
	42		Шайба С.20.01 – 11371	КЗК-3219-0220000	1
	43		Шплинт 2,5х20 – 397	КЗК-3219-0220000	1
	44		Шплинт 4х25 – 397	КЗК-3219-0220000	2
	45		Шплинт 5х32 – 397	КЗК-3219-0220000	2
	46		Масленка 1.2 Ц6 – 19853	КЗК-3219-0220000	1
	47		Диск сцепления 628 875.0 или Диск ведомый сцепления 240D 201864537001	КЗК-3219-0220000	1
	48		Ремень 5 НВ 3812 La или Ремень 5 НВ ВР 3812 “К” А	КЗК-3219-0220000	1

КЗК-3219-0100000 КДС (Версия 05)



Рисунок 181 – Пружина КЗК-12-3-0220050

№ рис	№ поз	Обозначение	Наименование	Куда входит	
				Обозначение	Кол. на 1 сб. ед.
<b>ПРУЖИНА КЗК-12-3-0220050 (рисунок 181)</b>					
<b>181</b>	1-7	КЗК-12-3-0220050	Пружина	КЗК-3219-0220000	1
	1	КЗК-12-3-0220601	Пружина	КЗК-12-3-0220050	1
	2	КЗК 0221111	Пробка	КЗК-12-3-0220050	1
	3	КЗК 0221111-01	Пробка	КЗК-12-3-0220050	1
	4	КЗР 0221606А-04	Зацеп	КЗК-12-3-0220050	1
	5	КЗР 0221606А-05	Зацеп	КЗК-12-3-0220050	1
	6		Гайка М12-6G – 5915	КЗК-12-3-0220050	1
	7		Гайка М12-LH-6G – 5915	КЗК-12-3-0220050	1

КЗК-3219-0100000 ҚДС (Версия 05)

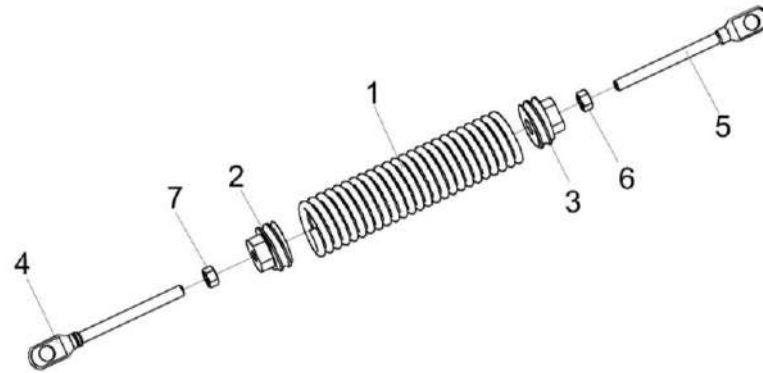

Рисунок 182 – Рычаг КЗК-12-3-0220210

КЗК-3219-0100000 ҚДС (Версия 05)

№ рис	№ поз	Обозначение	Наименование	Куда входит	
				Обозначение	Кол. на 1 сб. ед.
<b>РЫЧАГ КЗК-12-3-0220210 (рисунок 182)</b>					
<b>182</b>	1-8	КЗК-12-3-0220210	Рычаг	КЗК-3219-0220000	1
	1	КЗК-12-3-0220160	Серьга	КЗК-12-3-0220210	1
	2	КЗК-12-3-0220220	Рычаг	КЗК-12-3-0220210	1
	3	КЗК-16-1-0220080	Ролик	КЗК-12-3-0220210	1
	4	КЗК-12-3-0220605	Втулка	КЗК-12-3-0220210	2
	5	КЗК-12-0220602	Ось	КЗК-12-3-0220210	1
	6	КЗК 0220803-02	Втулка	КЗК-12-3-0220210	1
	7		Гайка М24х2-6G – 2526	КЗК-12-3-0220210	2
8		Шайба С.24 – 11371	КЗК-12-3-0220210	1	



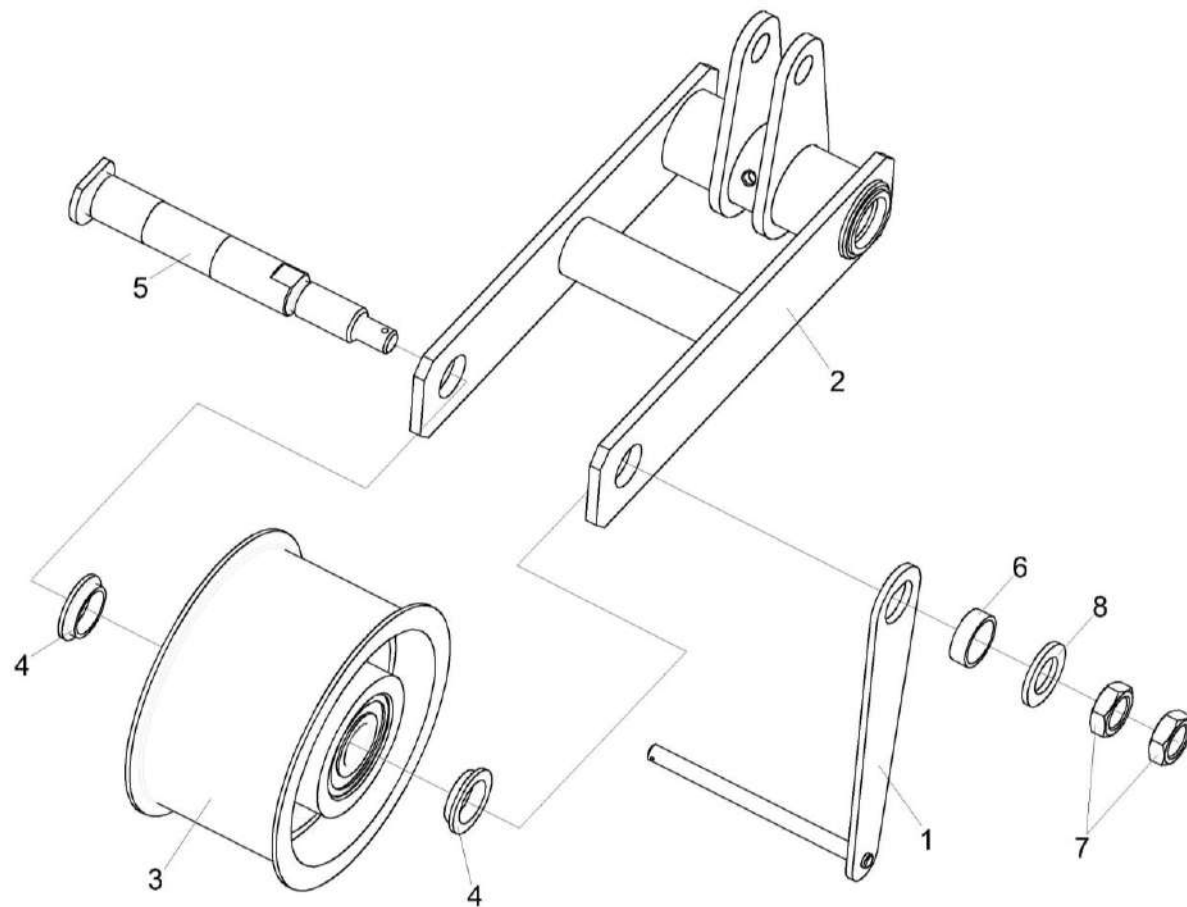

Рисунок 183 – Ограничитель КЗК-12-3-0220260

КЗК-3219-0100000 КДС (Версия 05)

№ рис	№ поз	Обозначение	Наименование	Куда входит	
				Обозначение	Кол. на 1 сб. ед.
<b>ОГРАНИЧИТЕЛЬ КЗК-12-3-0220260 (рисунок 183)</b>					
<b>183</b>	1-8	КЗК-12-3-0220260	Ограничитель	КЗК-3219-0220000	1
	3,4,8	КЗК-12-0220090А	Успокоитель	КЗК-12-3-0220260	1
	1	КЗК-12-3-0220290А	Кронштейн	КЗК-12-3-0220260	1
	2	КЗК-12-0220612	Ось	КЗК-12-3-0220260	1
	3	КЗК-12-0220804Б	Ролик	КЗК-12-0220090А	1
	4	КЗК-12-0220805	Труба	КЗК-12-0220090А	1
	5	КЗК-12-0220614	Втулка	КЗК-12-3-0220260	2
	6		Гайка М14-6G – 2526	КЗК-12-3-0220260	2
7		Шайба С.14х5.01 – 11371	КЗК-12-3-0220260	1	
8		Подшипник 80202 – 7242	КЗК-12-0220090А	2	

КЗК-3219-0100000 ҚДС (Версия 05)

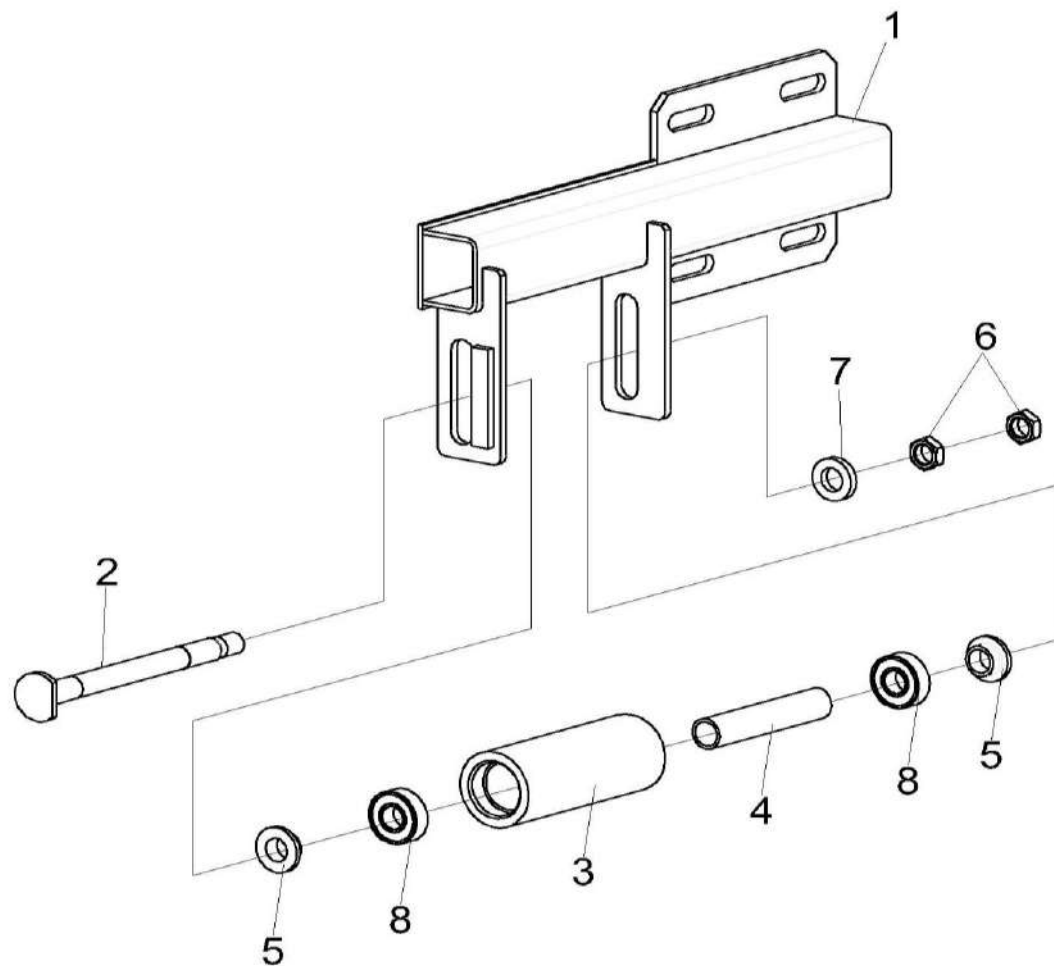

Рисунок 184 – Шкив КЗК-3219-0220050

№ рис	№ поз	Обозначение	Наименование	Куда входит	
				Обозначение	Кол. на 1 сб. ед.
<b>ШКИВ КЗК-3219-0220050 (рисунок 184)</b>					
<b>184</b>	1-7	КЗК-3219-0220050	Шкив	КЗК-3219-0220000	1
	1	КЗК-3219-0220070	Вентилятор	КЗК-3219-0220050	1
	2	КЗК-3219-0220102	Шкив	КЗК-3219-0220050	1
	3	КЗК-3219-0220601	Ступица	КЗК-3219-0220050	1
	4	КСН 0114402-02	Шайба	КЗК-3219-0220050	4
	5		Болт М8-6х16– 7796	КЗК-3219-0220050	4
	6		Болт М20-6х65– 7796	КЗК-3219-0220050	4
	7		Шайба 8Т 65Г – 6402	КЗК-3219-0220050	4

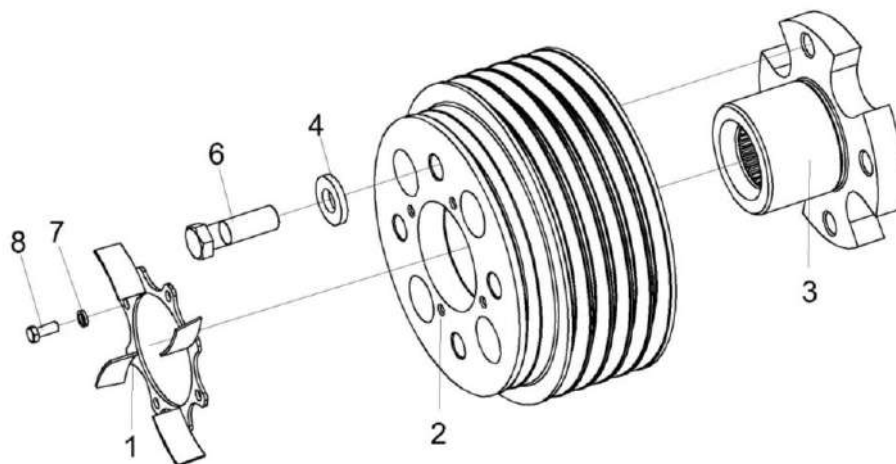

Рисунок 185 – Гидромуфта КЗК-14-0125040

КЗК-3219-0100000 ҚДС (Версия 05)

№ рис	№ поз	Обозначение	Наименование	Куда входит	
				Обозначение	Кол. на 1 сб. ед.
<b>ГИДРОМУФТА КЗК-14-0125040 (рисунок 185)</b>					
<b>185</b>	1-10	КЗК-14-0125040	Гидромуфта	КЗК-3219-0220000	1
	1	КЗК-14-0125050	Фланец	КЗК-14-0125040	1
	2	КЗК-14-0125302 или КЗК-14-0125105	Крышка	КЗК-14-0125040	1
	3	КЗК-14-0125616	Поршень	КЗК-14-0125040	1
	4	КЗК-14-0125606 или КЗК-14-0125606-01	Пружина	КЗК-14-0125040	3
	5	КЗК-14-0125617	Крышка	КЗК-14-0125040	1
	6	КЗК-14-0125609	Тарелка	КЗК-14-0125040	3
	7		Болт М10-6х25– 7796	КЗК-14-0125040	3
	8		Кольцо 130-140-58-2-2- 18829 / 9833	КЗК-14-0125040	1
	9		Прокладка 20 М1 - 23358	КЗК-14-0125040	1
10		Устройство для подвода масла 040-03093 или Устройство для подвода масла 000629686.6	КЗК-14-0125040	1	

КЗК-3219-0100000 ҚДС (Версия 05)

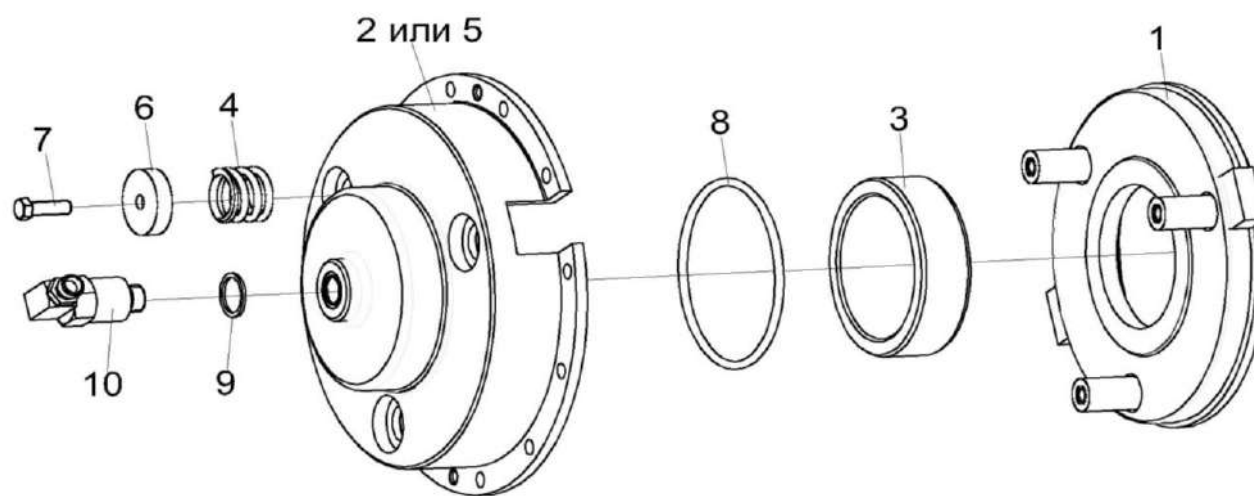

Рисунок 186 – Установка привода соломосепаратора КЗК-3219-0212100А

КЗК-3219-0100000 КДС (Версия 05)

№ рис	№ поз	Обозначение	Наименование	Куда входит	
				Обозначение	Кол. на 1 сб. ед.
<b>УСТАНОВКА ПРИВОДА СОЛОМОСЕПАРАТОРА КЗК-3219-0212100А (рисунок 186)</b>					
<b>186</b>	1-23	КЗК-3219-0212100А	Установка привода соломосепаратора	КЗК-3219-0100000	1
				КЗК-3219-0100000-01	1
	1	КЗК-3219-0212310	Ролик обводной	КЗК-3219-0212100А	1
	2	КЗК-3219-0212320	Ролик обводной	КЗК-3219-0212100А	1
	3	КЗК-3219-0212910	Ролик обводной	КЗК-3219-0212100А	1
	4	КЗК-3219-0212600	Опора	КЗК-3219-0212100А	1
	5	КЗК-3219-0212650	Натяжник	КЗК-3219-0212100А	1
	6	КЗК-3219-0212810	Пружина	КЗК-3219-0212100А	1
	7	КЗК-3219-0212115	Шкив	КЗК-3219-0212100А	1
	8	КЗК-3219-0291611	Шайба	КЗК-3219-0212100А	24
	9	КЗК-3219-0291612	Шайба	КЗК-3219-0212100А	24
	10	КЗК-3219-0291613	Шпилька	КЗК-3219-0212100А	12
	11	КЗР0101489А	Прокладка регулировочная	КЗК-3219-0212100А	1
	12	КЗР0101489А-01	Прокладка регулировочная	КЗК-3219-0212100А	2
	13	КЗР0101489А-02	Прокладка регулировочная	КЗК-3219-0212100А	3
	14	КЗР0101566	Прокладка регулировочная	КЗК-3219-0212100А	4
15	КСН0100418	Прокладка регулировочная	КЗК-3219-0212100А	4	
16	КСН0101621	Шайба	КЗК-3219-0212100А	4	

КЗК-3219-0100000 КДС (Версия 05)

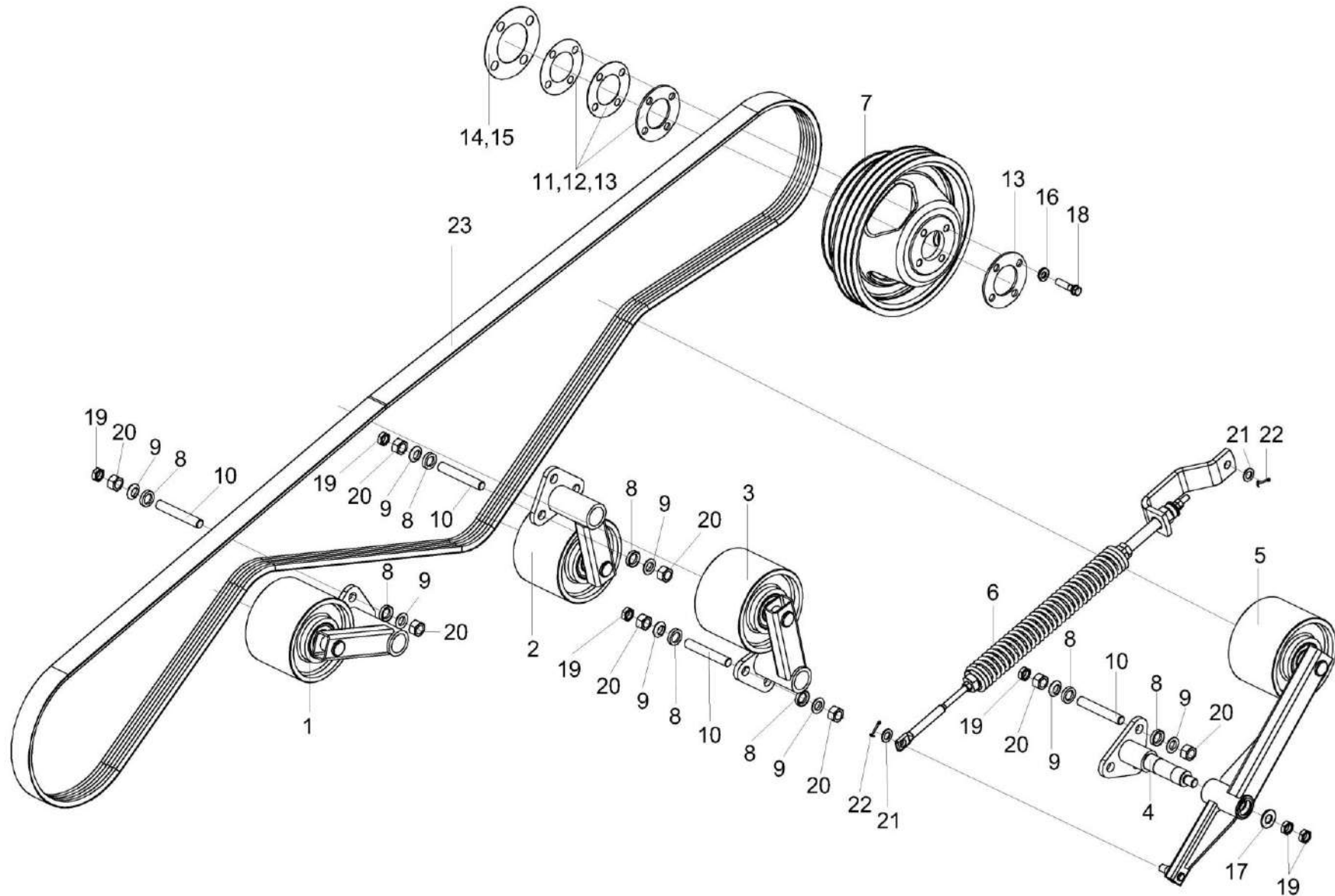
№ рис	№ поз	Обозначение	Наименование	Куда входит	
				Обозначение	Кол. на 1 сб. ед.
186	17	КСН0114402-01	Шайба	КЗК-3219-0212100А	1
	18	УЭС0100603А-05	Болт	КЗК-3219-0212100А	4
	19		Гайка М20Х1,5-6G - 2526	КЗК-3219-0212100А	14
	20		Гайка М20Х1,5-6G - 5915	КЗК-3219-0212100А	24
	21		Шайба С.16.01 - 11371	КЗК-3219-0212100А	2
	22		Шплинт 4Х32 - 397	КЗК-3219-0212100А	2
	23		Ремень 3 НВ ВР 5600 "К"	КЗК-3219-0212100А	1





Рисунок 187 – Ролик обводной КЗК-3219-0212310

КЗК-3219-0100000 КДС (Версия 05)

№ рис	№ поз	Обозначение	Наименование	Куда входит	
				Обозначение	Кол. на 1 сб. ед.
<b>РОЛИК ОБВОДНОЙ КЗК-3219-0212310 (рисунок 187)</b>					
<b>187</b>	1-8	КЗК-3219-0212310	Ролик обводной	КЗК-3219-0212100А	1
	1	КЗК-3219-0212670	Опора	КЗК-3219-0212310	1
	2,5-8	КЗК-3219-0212820	Ролик	КЗК-3219-0212310	1
	2	КЗК-3219-0212114	Ролик	КЗК-3219-0212820	1
	3	КЗК-3219-0212459	Шайба	КЗК-3219-0212310	1
	4	КЗК0202641	Болт	КЗК-3219-0212310	1
	5	КВС-1-0130806	Втулка	КЗК-3219-0212820	1
	6		Кольцо В80 - 13943	КЗК-3219-0212820	2
	7		Подшипник 6307-2RS1/С3	КЗК-3219-0212820	2
8		Подшипник 6307-2RS-С3	КЗК-3219-0212820	2	

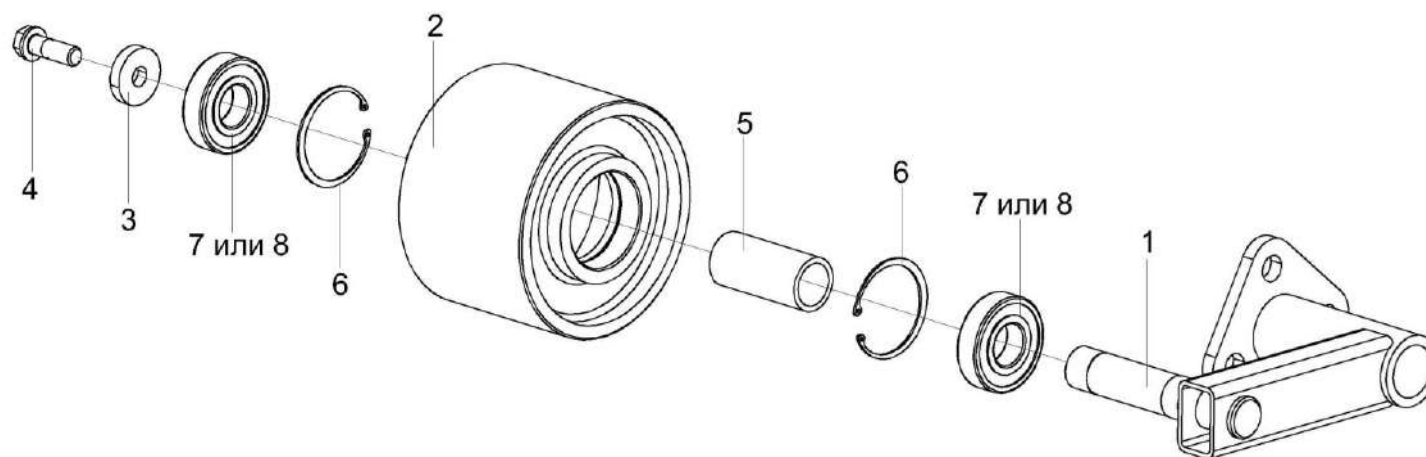

Рисунок 188 – Ролик обводной КЗК-3219-0212320

КЗК-3219-0100000 КДС (Версия 05)

№ рис	№ поз	Обозначение	Наименование	Куда входит	
				Обозначение	Кол. на 1 сб. ед.
<b>РОЛИК ОБВОДНОЙ КЗК-3219-0212320 (рисунок 188)</b>					
<b>188</b>	1-8	КЗК-3219-0212320	Ролик обводной	КЗК-3219-0212100А	1
	1	КЗК-3219-0212680	Опора	КЗК-3219-0212320	1
	2,5-8	КЗК-3219-0212820	Ролик	КЗК-3219-0212320	1
	2	КЗК-3219-0212114	Ролик	КЗК-3219-0212820	1
	3	КЗК-3219-0212459	Шайба	КЗК-3219-0212320	1
	4	КЗК0202641	Болт	КЗК-3219-0212320	1
	5	КВС-1-0130806	Втулка	КЗК-3219-0212820	1
	6		Кольцо В80 - 13943	КЗК-3219-0212820	2
	7		Подшипник 6307-2RS1/С3	КЗК-3219-0212820	2
8		Подшипник 6307-2RS-С3	КЗК-3219-0212820	2	

КЗК-3219-0100000 КДС (Версия 05)

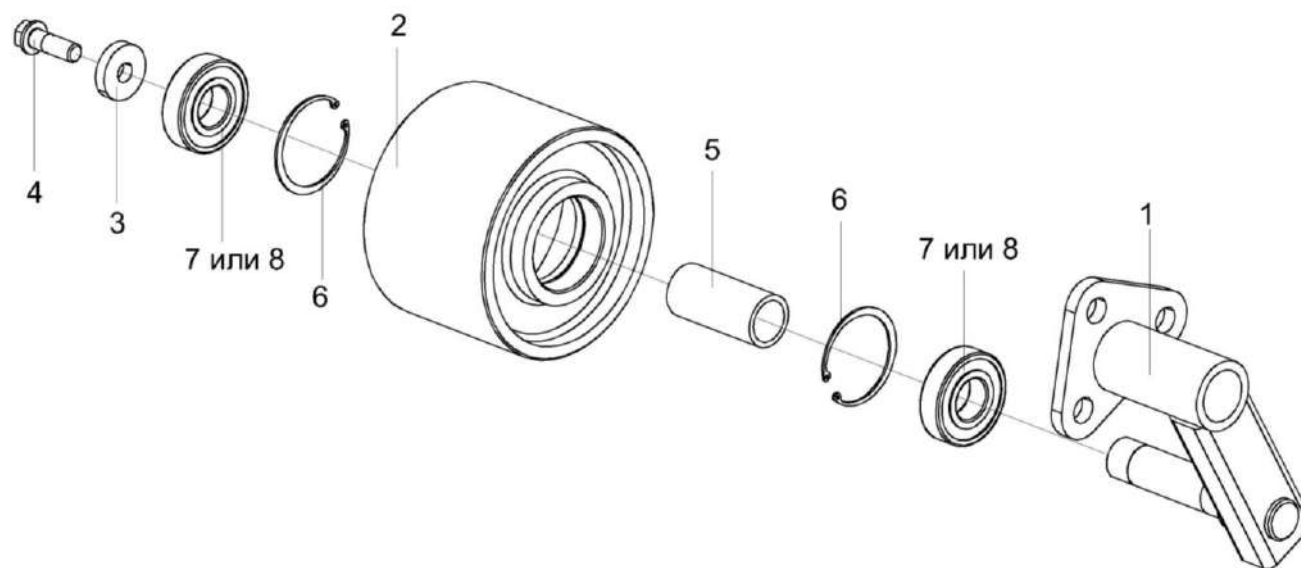

Рисунок 189 – Ролик обводной КЗК-3219-0212910

КЗК-3219-0100000 КДС (Версия 05)

№ рис	№ поз	Обозначение	Наименование	Куда входит	
				Обозначение	Кол. на 1 сб. ед.
<b>РОЛИК ОБВОДНОЙ КЗК-3219-0212910 (рисунок 189)</b>					
<b>189</b>	1-8	КЗК-3219-0212910	Ролик обводной	КЗК-3219-0212100А	1
	1	КЗК-3219-0212920	Опора	КЗК-3219-0212910	1
	2,5-8	КЗК-3219-0212820	Ролик	КЗК-3219-0212910	1
	2	КЗК-3219-0212114	Ролик	КЗК-3219-0212820	1
	3	КЗК-3219-0212459	Шайба	КЗК-3219-0212910	1
	4	КЗК0202641	Болт	КЗК-3219-0212910	1
	5	КВС-1-0130806	Втулка	КЗК-3219-0212820	1
	6		Кольцо В80 - 13943	КЗК-3219-0212820	2
	7		Подшипник 6307-2RS1/С3	КЗК-3219-0212820	2
8		Подшипник 6307-2RS-С3	КЗК-3219-0212820	2	

КЗК-3219-0100000 КДС (Версия 05)

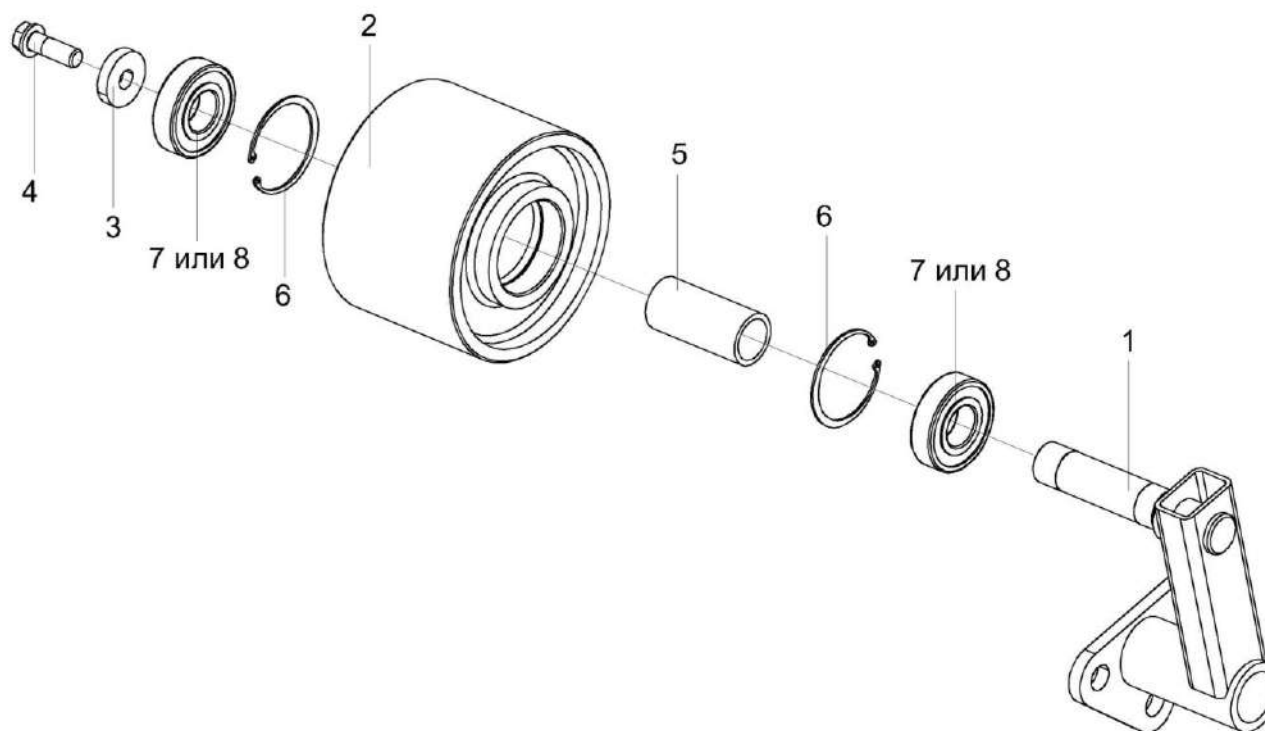

Рисунок 190 – Натяжник КЗК-3219-0212650

КЗК-3219-0100000 КДС (Версия 05)

№ рис	№ поз	Обозначение	Наименование	Куда входит	
				Обозначение	Кол. на 1 сб. ед.
<b>НАТЯЖНИК КЗК-3219-0212650 (рисунок 190)</b>					
<b>190</b>	1-9	КЗК-3219-0212650	Натяжник	КЗК-3219-0212100А	1
	1	КЗК-3219-0212660	Рычаг	КЗК-3219-0212650	1
	2,5-8	КЗК-3219-0212820	Ролик	КЗК-3219-0212650	1
	2	КЗК-3219-0212114	Ролик	КЗК-3219-0212820	1
	3	КЗК-3219-0212459	Шайба	КЗК-3219-0212650	1
	4	КЗК0202641	Болт	КЗК-3219-0212650	1
	5	КВС-1-0130806	Втулка	КЗК-3219-0212820	1
	6		Кольцо В80 - 13943	КЗК-3219-0212820	2
	7		Подшипник 6307-2RS1/С3	КЗК-3219-0212820	2
8		Подшипник 6307-2RS-С3	КЗК-3219-0212820	2	
9		Масленка 1.2.Ц6 - 19853	КЗК-3219-0212650	1	



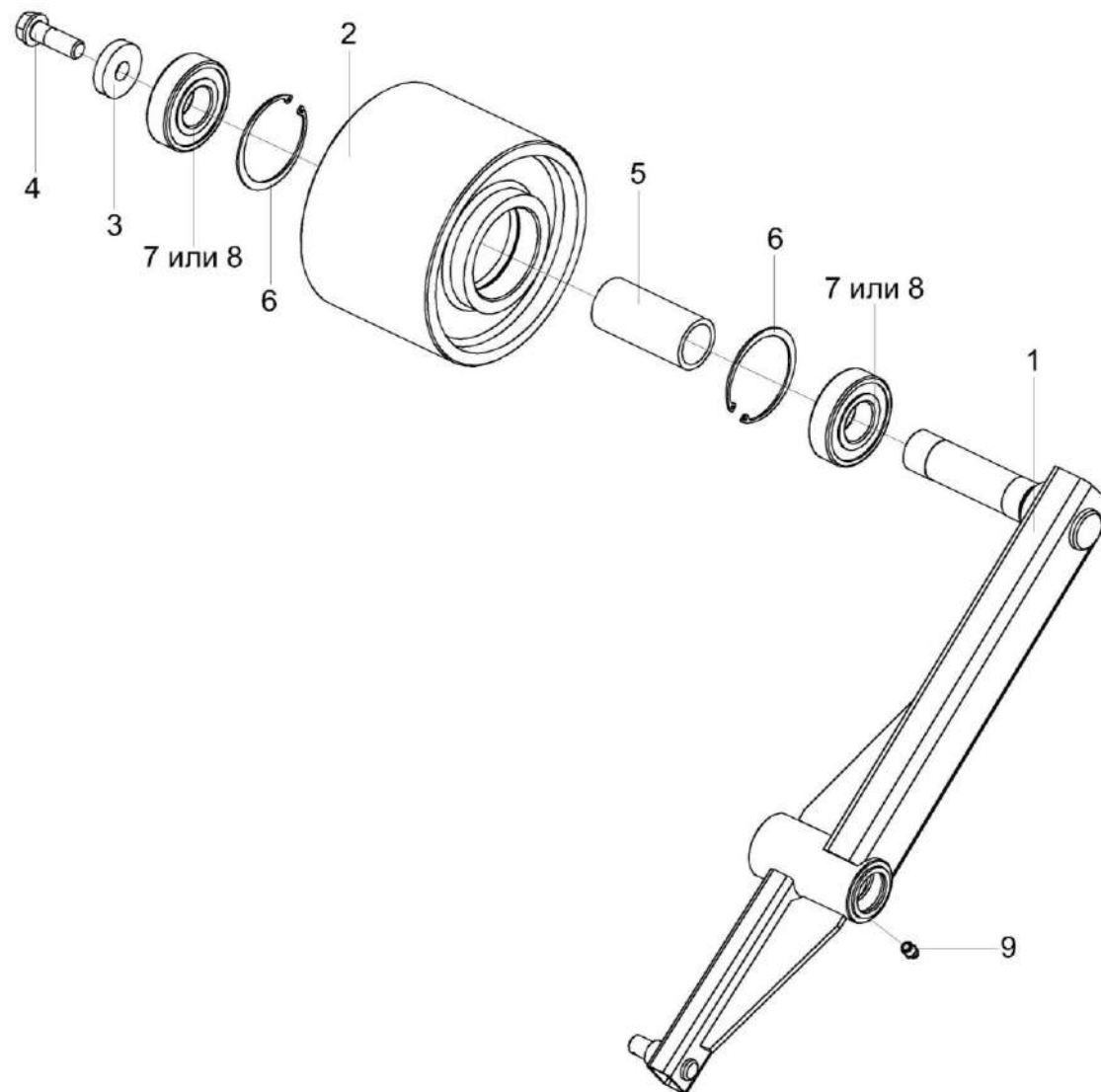

Рисунок 191 – Пружина КЗК-3219-0212810

КЗК-3219-0100000 ҚДС (Версия 05)

№ рис	№ поз	Обозначение	Наименование	Куда входит	
				Обозначение	Кол. на 1 сб. ед.
<b>ПРУЖИНА КЗК-3219-0212810 (рисунок 191)</b>					
<b>191</b>	1-12	КЗК-3219-0212810	Пружина	КЗК-3219-0212100А	1
	1	КЗК-10-0100800	Винт	КЗК-3219-0212810	1
	2	КЗК-3219-0212462	Зацеп	КЗК-3219-0212810	1
	3	КЗК-3219-0212659	Зацеп	КЗК-3219-0212810	1
	4	КЗК 0100103А	Пробка	КЗК-3219-0212810	1
	5	КЗК 0100627	Шайба	КЗК-3219-0212810	1
	6	КЗК-10-0100601	Пружина	КЗК-3219-0212810	1
	7	КЗК-10-0100628	Шпилька	КЗК-3219-0212810	1
	8	КЗС 0100002	Амортизатор	КЗК-3219-0212810	1
	9	КЗС 0100102	Пробка	КЗК-3219-0212810	1
	10		Гайка М24х2-6G – 2526	КЗК-3219-0212810	1
	11		Гайка М12-6G – 5915	КЗК-3219-0212810	4
12		Шайба С 12.01 – 6958	КЗК-3219-0212810	1	

КЗК-3219-0100000 КДС (Версия 05)

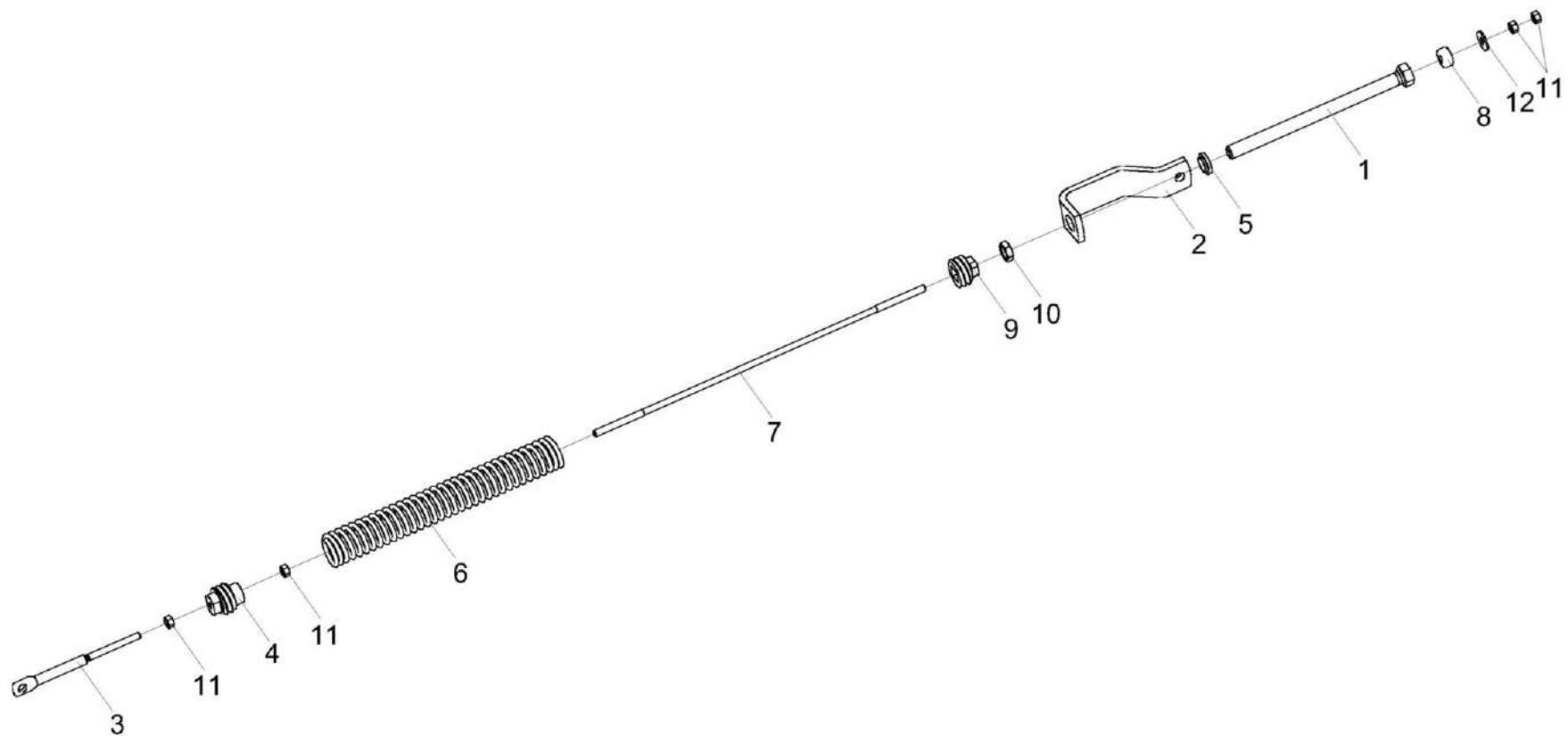

Рисунок 192 – Установка привода выгрузки КЗК-12А-1-0221100

КЗК-3219-0100000 ҚДС (Версия 05)

№ рис	№ поз	Обозначение	Наименование	Куда входит	
				Обозначение	Кол. на 1 сб. ед.
<b>УСТАНОВКА ПРИВОДА ВЫГРУЗКИ КЗК-12А-1-0221100 (рисунок 192)</b>					
<b>192</b>	1-47	КЗК-12А-1-0221100	Установка привода выгрузки	КЗК-3219-0100000	1
				КЗК-3219-0100000-01	1
	1	КЗК-12А-1-0221170	Щиток	КЗК-12А-1-0221100	1
	2	КЗК-12-0221110	Рычаг	КЗК-12А-1-0221100	1
	3	КЗК-12-0221140А	Пружина	КЗК-12А-1-0221100	1
	4	КЗК-12-0221160	Щиток	КЗК-12А-1-0221100	1
	5	КЗК-12-0221190-01	Переходник	КЗК-12А-1-0221100	2
	6	КЗК-12-0221200	Опора	КЗК-12А-1-0221100	1
	7	КЗК-12-0221210	Кронштейн	КЗК-12А-1-0221100	1
	8	КЗК-12-0125110А-01	Ролик	КЗК-12А-1-0221100	1
	9	КЗК-12-0221102	Шкив	КЗК-12А-1-0221100	1
	10	КЗК-12-0221402	Кронштейн	КЗК-12А-1-0221100	1
	11	КЗК-12-0221403	Направляющая	КЗК-12А-1-0221100	1
	12	КЗК-12-0221416	Пластина	КЗК-12А-1-0221100	1
	13	КЗК-12-0221425	Пластина	КЗК-12А-1-0221100	3
	14	КЗК-12-0221604	Ступица	КЗК-12А-1-0221100	1
15	КЗР 0221417	Шайба	КЗК-12А-1-0221100	2	
16	КЗК-12-0221409	Кронштейн	КЗК-12А-1-0221100	1	

КЗК-3219-0100000 КДС (Версия 05)

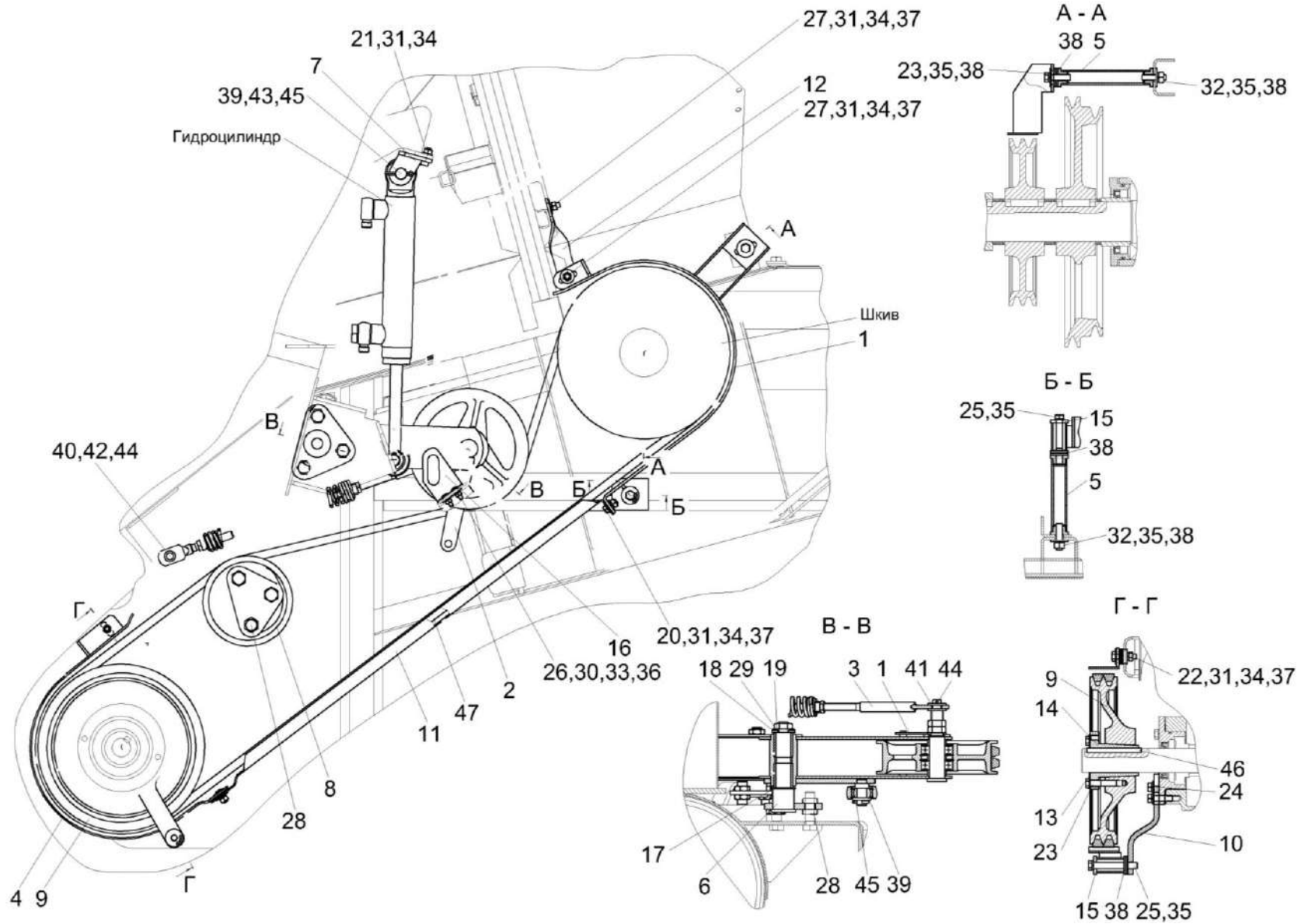
№ рис	№ поз	Обозначение	Наименование	Куда входит	
				Обозначение	Кол. на 1 сб. ед.
192	17	КИС 0105438	Шайба специальная	КЗК-12А-1-0221100	1
	18	ПКК 0117434	Шайба	КЗК-12А-1-0221100	1
	19	ПКК 0117435	Шайба	КЗК-12А-1-0221100	1
	20		Болт М8-6ех20 – 7796	КЗК-12А-1-0221100	2
	21		Болт М8-6ех25 – 7796	КЗК-12А-1-0221100	2
	22		Болт М8-6ех35 – 7796	КЗК-12А-1-0221100	2
	23		Болт М10-6ех40 – 7796	КЗК-12А-1-0221100	7
	24		Болт М10-6ех20 – 7796	КЗК-12А-1-0221100	1
	25		Болт М10-6ех75 – 7796	КЗК-12А-1-0221100	2
	26		Болт М6-6ех20 – 7802	КЗК-12А-1-0221100	2
	27		Болт М8-6ех25 – 7802	КЗК-12А-1-0221100	4
	28		Гайка М16х1,5-6G – 2526	КЗК-12А-1-0221100	12
	29		Гайка М18х1,5-6G – 2526	КЗК-12А-1-0221100	1
	30		Гайка М6-6G – 5915	КЗК-12А-1-0221100	2
	31		Гайка М8-6G – 5915	КЗК-12А-1-0221100	9
	32		Гайка М10-6G – 5915	КЗК-12А-1-0221100	2
	33		Шайба 6Т 65Г – 6402	КЗК-12А-1-0221100	2
34		Шайба 8Т 65Г – 6402	КЗК-12А-1-0221100	9	

КЗК-3219-0100000 КДС (Версия 05)

№ рис	№ поз	Обозначение	Наименование	Куда входит	
				Обозначение	Кол. на 1 сб. ед.
192	35		Шайба 10Т 65Г – 6402	КЗК-12А-1-0221100	5
	36		Шайба С 6.01 – 6958	КЗК-12А-1-0221100	2
	37		Шайба С 8.01 – 6958	КЗК-12А-1-0221100	16
	38		Шайба С 10.01 – 6958	КЗК-12А-1-0221100	22
	39		Шайба 20.01 – 9649	КЗК-12А-1-0221100	5
	40		Шайба С.14х4.01 – 11371	КЗК-12А-1-0221100	4
	41		Шайба С.16.01 – 11371	КЗК-12А-1-0221100	5
	42		Ось 6-14 b12x45 – 9650	КЗК-12А-1-0221100	1
	43		Ось 6-20 b12x65.10кп.Ц9.хр – 9650	КЗК-12А-1-0221100	1
	44		Шплинт 4х22 – 397	КЗК-12А-1-0221100	2
	45		Шплинт 5х32 – 397	КЗК-12А-1-0221100	2
	46		Шпонка 12х8х90 – 23360	КЗК-12А-1-0221100	1
	47		Ремень 2 НВ 3110 La исполнение 26 или Ремень 2 НВ ВР 3110 "К" А или Ремень 2 НВ ВР 3110 "К" А (AGRI 1423274)	КЗК-12А-1-0221100	1



Рисунок 193 – Рычаг КЗК-12-0221110

КЗК-3219-0100000 ҚДС (Версия 05)

№ рис	№ поз	Обозначение	Наименование	Куда входит	
				Обозначение	Кол. на 1 сб. ед.
<b>РЫЧАГ КЗК-12-0221110 (рисунок 193)</b>					
<b>193</b>	1-12	КЗК-12-0221110	Рычаг	КЗК-12А-1-0221100	1
	5,6,9,10,12	КЗК 0221010Б	Ролик	КЗК-12-0221110	1
	1	КЗК-12-0221120	Рычаг	КЗК-12-0221110	1
	2	КЗР 0221230	Подъемник	КЗК-12-0221110	1
	3	КЗК-12-0221602	Ось	КЗК-12-0221110	1
	4	КЗК 0221802А	Втулка	КЗК-12-0221110	2
	5	КПР 6106101-03	Ролик	КЗК 0221010Б	1
	6	КЗК 0221802А	Втулка	КЗК 0221010Б	1
	7		Шайба С.24.01 – 11371	КЗК-12-0221110	1
	8		Гайка М20х1,5-6G – 2526	КЗК-12-0221110	2
	9		Кольцо В52 ГОСТ 13941-86	КЗК 0221010Б	2
	10		Кольцо В52 ГОСТ 13943-86	КЗК 0221010Б	2
11		Масленка 1.2.Ц6 – 19853	КЗК-12-0221110	1	
12		Подшипник 180205 ГОСТ 8882-75	КЗК 0221010Б	2	

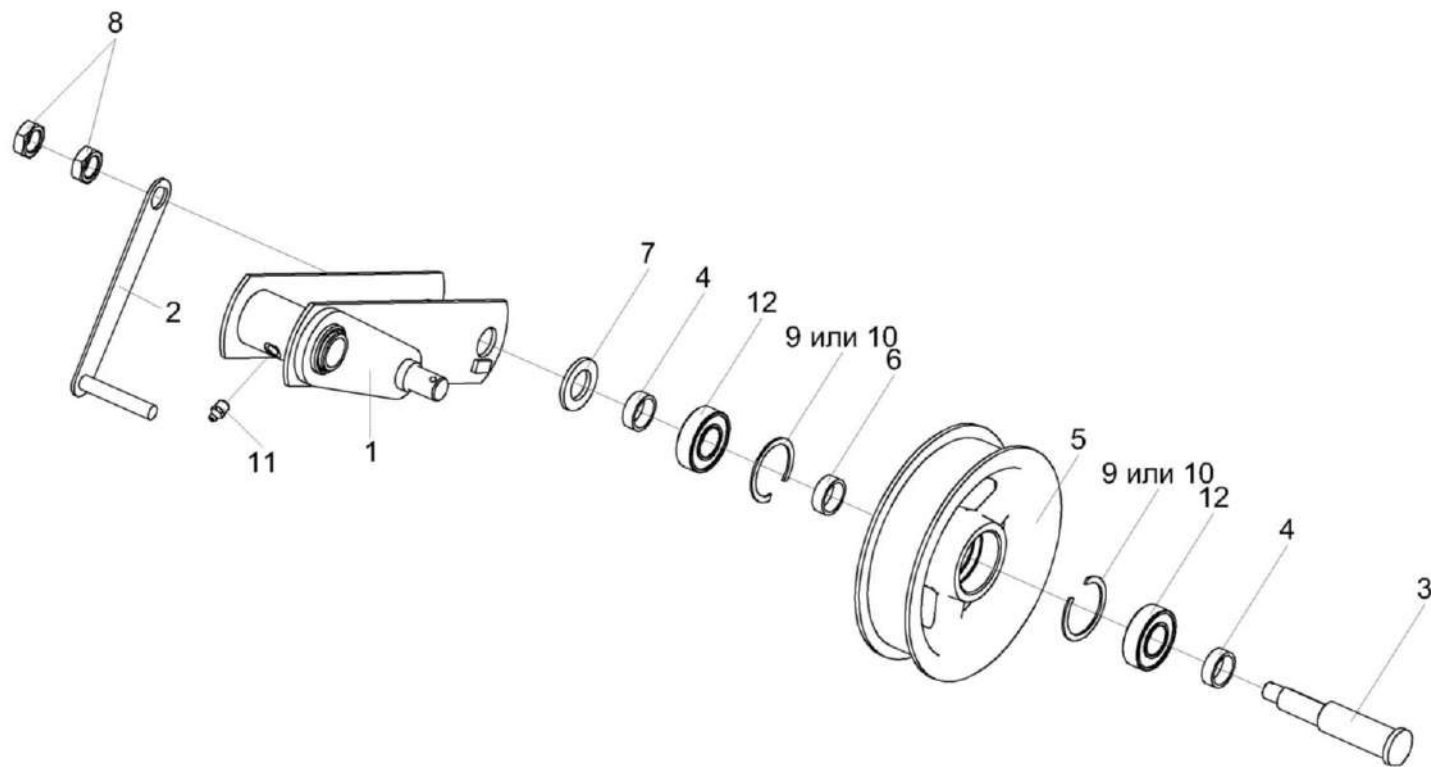

КЗК-3219-0100000 ҚДС (Версия 05)



Рисунок 194 – Пружина КЗК-12-0221140А

КЗК-3219-0100000 КДС (Версия 05)

№ рис	№ поз	Обозначение	Наименование	Куда входит	
				Обозначение	Кол. на 1 сб. ед.
<b>ПРУЖИНА КЗК-12-0221140А (рисунок 194)</b>					
<b>194</b>	1-7	КЗК-12-0221140А	Пружина	КЗК-12А-1-0221100	1
	1	УЭС-7-0400664 или УЭС-7-0400664-01	Пружина	КЗК-12-0221140А	1
	2	КЗР 0202102	Пробка	КЗК-12-0221140А	1
	3	КЗР 0221606А	Зацеп	КЗК-12-0221140А	1
	4	КЗР 0221618Б	Зацеп	КЗК-12-0221140А	1
	5	КСН 0100107	Пробка	КЗК-12-0221140А	1
	6		Гайка М12-6G – 2526	КЗК-12-0221140А	1
7		Гайка М12-LH-6G – 2526	КЗК-12-0221140А	1	

КЗК-3219-0100000 КДС (Версия 05)

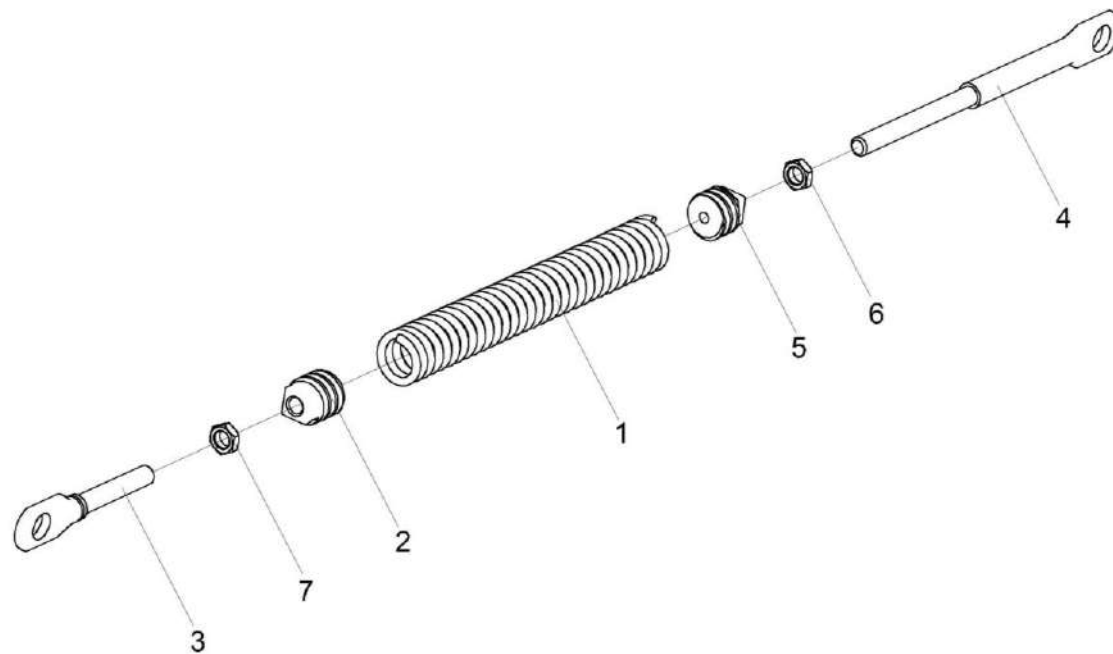

Рисунок 195 – Ролик КЗК-12-0125110А-01

№ рис	№ поз	Обозначение	Наименование	Куда входит	
				Обозначение	Кол. на 1 сб. ед.
<b>РОЛИК КЗК-12-0125110А-01 (рисунок 195)</b>					
<b>195</b>	1-9	КЗК-12-0125110А-01	Ролик	КЗК-12А-1-0221100	1
	1	КЗК-12-0125140-01	Опора	КЗК-12-0125110А-01	1
	2	КЗК-12-0125101	Ролик натяжной	КЗК-12-0125110А-01	1
	3	ПДВ 0100807	Кольцо	КЗК-12-0125110А-01	1
	4	ПКК 0100839	Втулка	КЗК-12-0125110А-01	1
	5	УЭС 0108415	Шайба	КЗК-12-0125110А-01	1
	6		Гайка М16х1,5-6G – 2526	КЗК-12-0125110А-01	2
	7		Кольцо В52 – 13941	КЗК-12-0125110А-01	2
	8		Кольцо В52 – 13943	КЗК-12-0125110А-01	2
9		Подшипник 180205 – 8882	КЗК-12-0125110А-01	2	

КЗК-3219-0100000 ҚДС (Версия 05)

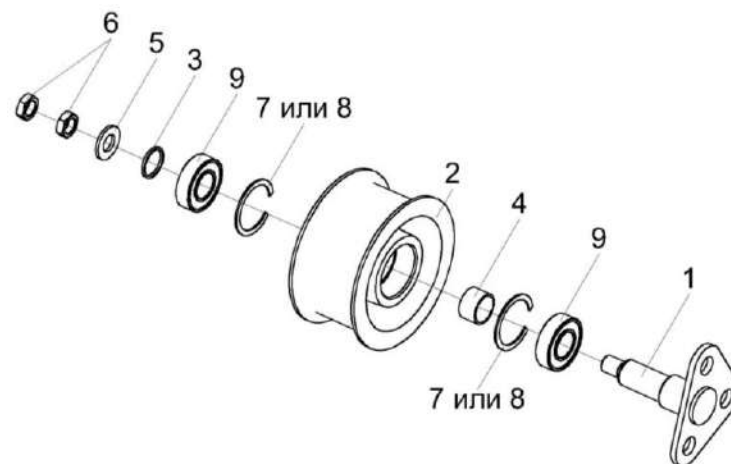

Рисунок 196 – Установка привода виброна КЗК-12А-1-0223000

КЗК-3219-0100000 ҚДС (Версия 05)

№ рис	№ поз	Обозначение	Наименование	Куда входит	
				Обозначение	Кол. на 1 сб. ед.
<b>УСТАНОВКА ПРИВОДА ВИБРОДНА КЗК-12А-1-0223000 (рисунок 196)</b>					
<b>196</b>	1-30	КЗК-12А-1-0223000	Установка привода вибродна	КЗК-3219-0100000 КЗК-3219-0100000-01	1 1
	1	КЗК-12А-1-0223010	Рычаг	КЗК-12А-1-0223000	1
	2	КЗК-12А-1-0223050	Щиток	КЗК-12А-1-0223000	1
	3	КЗК-12А-1-0223070	Пружина	КЗК-12А-1-0223000	1
	4	КЗК 0223080	Кронштейн	КЗК-12А-1-0223000	1
	5	КЗК 0223060А	Щиток	КЗК-12А-1-0223000	1
	6	КЗК-12А-1-0223405	Пластина	КЗК-12А-1-0223000	1
	7	КЗК 0223103	Шкив	КЗК-12А-1-0223000	1
	8	КЗК 0223423	Пластина	КЗК-12А-1-0223000	3
	9	КЗК 0223602	Ступица	КЗК-12А-1-0223000	1
	10	КЗР 0221417	Шайба	КЗК-12А-1-0223000	1
	11	КЗР 0225414А	Кронштейн	КЗК-12А-1-0223000	1
	12		Болт М8-6ех25 – 7796	КЗК-12А-1-0223000	9
	13		Болт М8-6ех30 – 7796	КЗК-12А-1-0223000	3
	14		Болт М10-6ех60 – 7796	КЗК-12А-1-0223000	6
	15		Болт М10-6ех90 – 7796	КЗК-12А-1-0223000	1
16		Гайка М8-6G – 5915	КЗК-12А-1-0223000	12	

КЗК-3219-0100000 КДС (Версия 05)

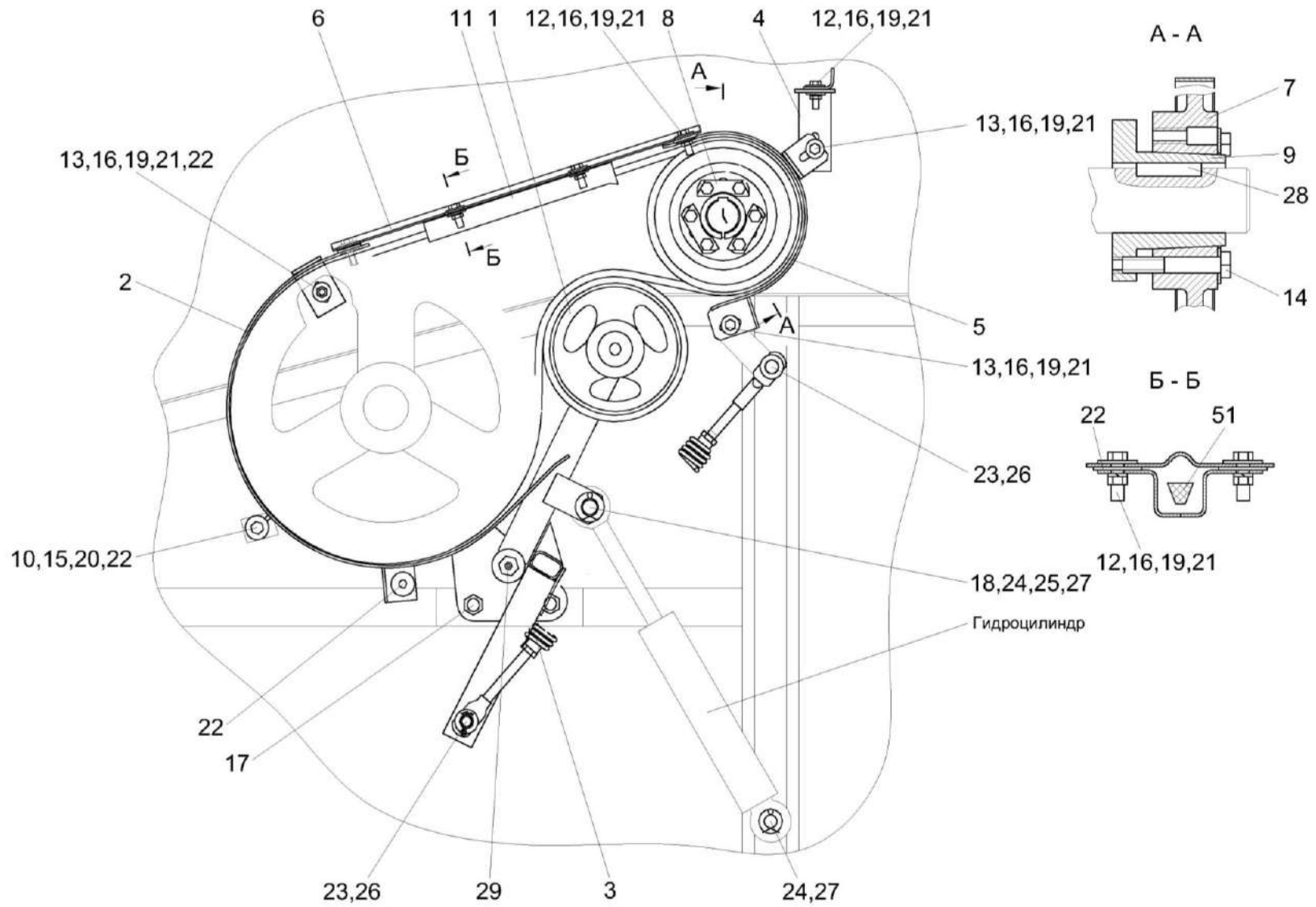
№ рис	№ поз	Обозначение	Наименование	Куда входит	
				Обозначение	Кол. на 1 сб. ед.
196	17		Гайка М16х1,5-6G – 2526	КЗК-12А-1-0223000	6
	18		Ось 6-20 b12x45.10кп.Ц9 – 9650	КЗК-12А-1-0223000	1
	19		Шайба 8Т 65Г – 6402	КЗК-12А-1-0223000	12
	20		Шайба 10Т 65Г – 6402	КЗК-12А-1-0223000	1
	21		Шайба С 8.01 – 6958	КЗК-12А-1-0223000	24
	22		Шайба С 10.01 – 6958	КЗК-12А-1-0223000	12
	23		Шайба С.16.01 – 11371	КЗК-12А-1-0223000	2
	24		Шайба 20.01 – 9649	КЗК-12А-1-0223000	3
	25		Шайба С.20.01 – 11371	КЗК-12А-1-0223000	1
	26		Шплинт 4х25 – 397	КЗК-12А-1-0223000	2
	27		Шплинт 5х32 – 397	КЗК-12А-1-0223000	2
	28		Шпонка 12х8х50 – 23360	КЗК-12А-1-0223000	1
	29		Масленка 1.1.Ц6 – 19853	КЗК-12А-1-0223000	1
	30		Ремень В/17 1850 Li или Ремень НВ 1890 или Ремень В 1890 Lw	КЗК-12А-1-0223000	1

КЗК-3219-0100000 ҚДС (Версия 05)



Рисунок 197 – Рычаг КЗК-12А-1-0223010

КЗК-3219-0100000 ҚДС (Версия 05)

№ рис	№ поз	Обозначение	Наименование	Куда входит	
				Обозначение	Кол. на 1 сб. ед.
<b>РЫЧАГ КЗК-12А-1-0223010 (рисунок 197)</b>					
<b>197</b>	1-12	КЗК-12А-1-0223010	Рычаг	КЗК-12А-1-0223000	1
	3,9-11	КЗК 0223020	Ролик	КЗК-12А-1-0223010	1
	1	КЗК-12А-1-0223030	Рычаг	КЗК-12А-1-0223010	1
	2	КЗК-12А-1-0223110	Опора	КЗК-12А-1-0223010	1
	3	КЗК 0223101	Ролик	КЗК 0223020	1
	4	КИС 0105438	Шайба специальная	КЗК-12А-1-0223010	1
	5	КСН 0114402	Шайба	КЗК-12А-1-0223010	2
	6	ПДВ 0100807	Кольцо	КЗК-12А-1-0223010	1
	7		Гайка М16-6G – 2526	КЗК-12А-1-0223010	2
	8		Гайка М16-6G – 5935 или Гайка М16-6G – 5919 или Гайка DIN 937-M16-17H-A-A3G	КЗК-12А-1-0223010	1
	9		Кольцо В52 - 13941	КЗК 0223020	2
	10		Кольцо В52 - 13943	КЗК 0223020	2
11		Подшипник 180205 - 8882	КЗК 0223020	2	
12		Шплинт 4x32 – 397	КЗК-12А-1-0223010	1	



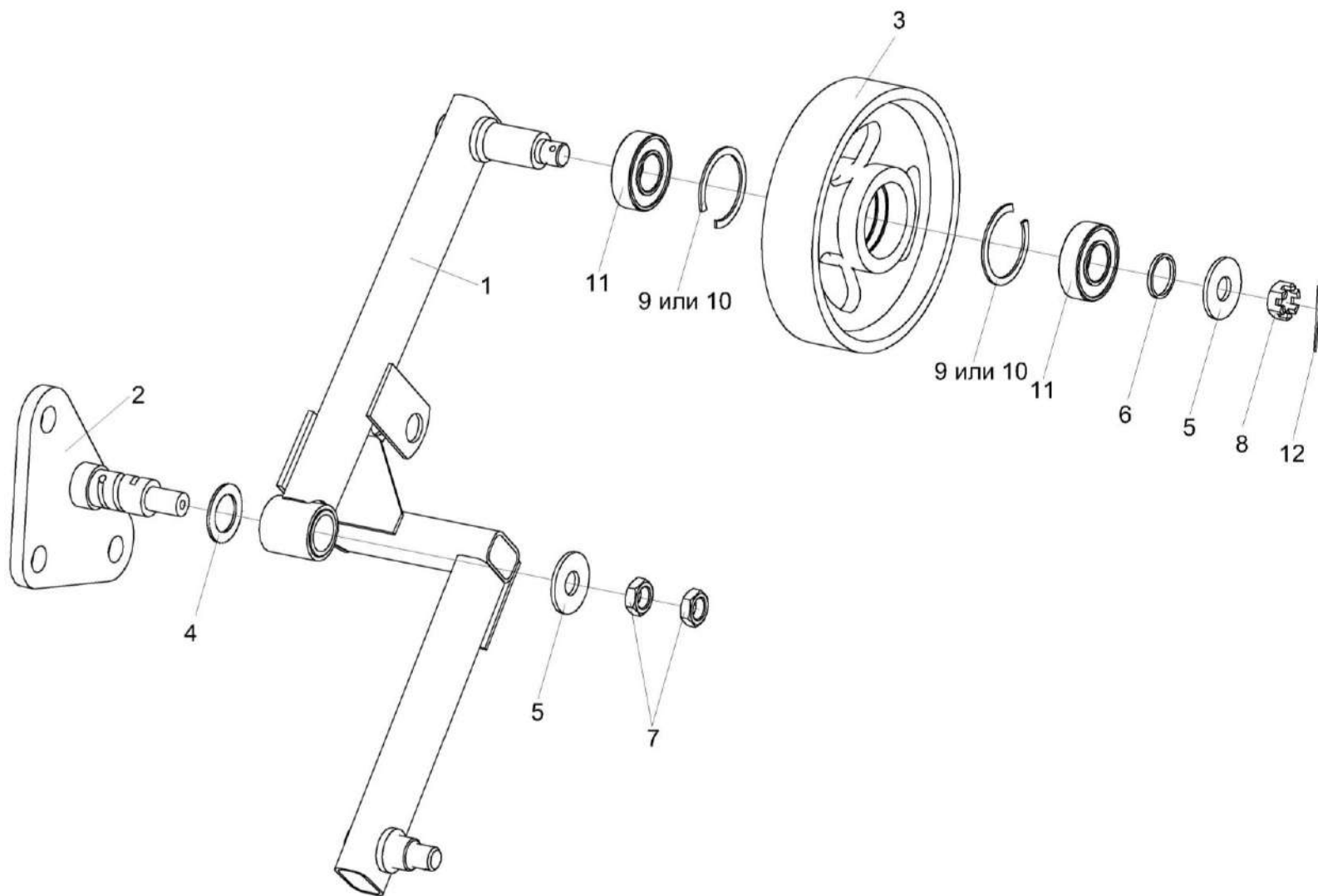

Рисунок 198 – Пружина КЗК-12А-1-0223070

№ рис	№ поз	Обозначение	Наименование	Куда входит	
				Обозначение	Кол. на 1 сб. ед.
<b>ПРУЖИНА КЗК-12А-1-0223070 (рисунок 198)</b>					
198	1-7	КЗК-12А-1-0223070	Пружина	КЗК-12А-1-0223000	1
	1	КЗР 0222603А	Пружина	КЗК-12А-1-0223070	1
	2	КЗР 0202102	Пробка	КЗК-12А-1-0223070	1
	3	КЗР 0221606А-06	Зацеп	КЗК-12А-1-0223070	1
	4	КЗР 0221606А-07	Зацеп	КЗК-12А-1-0223070	1
	5	КСН 0100107-03	Пробка	КЗК-12А-1-0223070	1
	6		Гайка М12-6G – 2526	КЗК-12А-1-0223070	1
	7		Гайка М12-LH-6G – 2526	КЗК-12А-1-0223070	1

КЗК-3219-0100000 КДС (Версия 05)

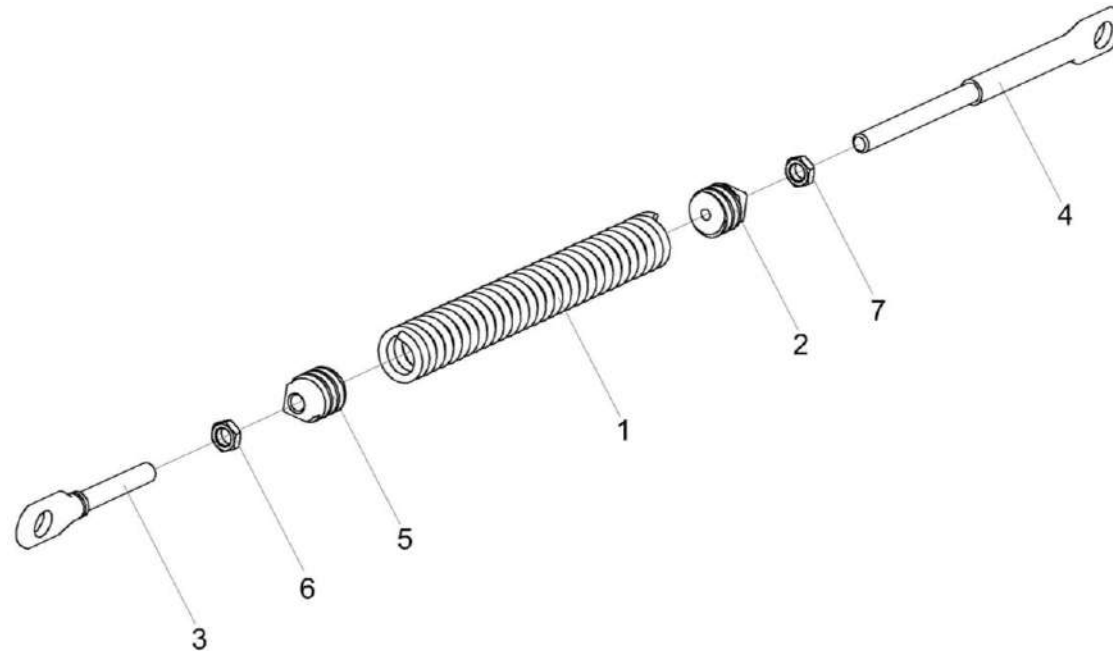

Рисунок 199 – Пружина КЗК 0202840А-03

№ рис	№ поз	Обозначение	Наименование	Куда входит	
				Обозначение	Кол. на 1 сб. ед.
<b>ПРУЖИНА КЗК 0202840А-03 (рисунок 199)</b>					
<b>199</b>	1-7	КЗК 0202840А-03	Пружина	КЗК-3219-0100000 КЗК-3219-0100000-01	1 1
	1	КЗР 0202102	Пробка	КЗК 0202840А-03	1
	2	КЗР 0202622Б	Зацеп	КЗК 0202840А-03	1
	3	КЗР 0202673-01	Зацеп	КЗК 0202840А-03	1
	4	КЗР 0222603А или КЗР 0222603А-02	Пружина	КЗК 0202840А-03	1
	5	КСН 0100107-03	Пробка	КЗК 0202840А-03	1
	6		Гайка М12-6G – 2526	КЗК 0202840А-03	1
7		Гайка М12-LH-6G – 2526	КЗК 0202840А-03	1	

КЗК-3219-0100000 ҚДС (Версия 05)

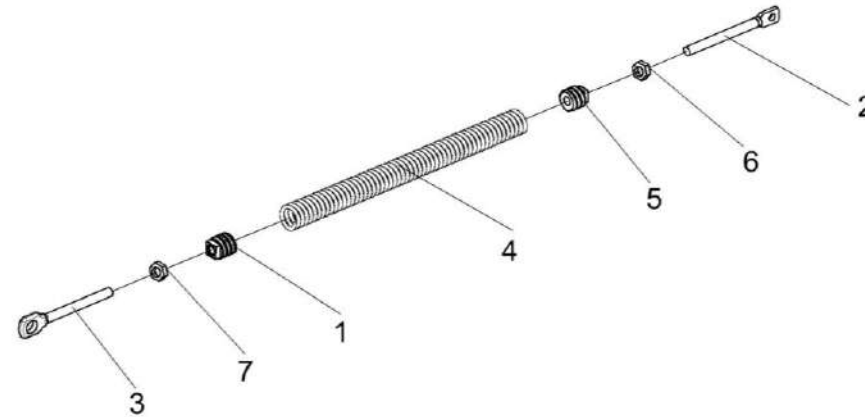

Рисунок 200 – Пружина КЗК-10-0100580

КЗК-3219-0100000 КДС (Версия 05)

№ рис	№ поз	Обозначение	Наименование	Куда входит	
				Обозначение	Кол. на 1 сб. ед.
<b>ПРУЖИНА КЗК-10-0100580 (рисунок 200)</b>					
<b>200</b>	1-12	КЗК-10-0100580	Пружина	КЗК-3219-0100000	1
				КЗК-3219-0100000-01	1
	1	КЗК-10-0100800	Винт	КЗК-10-0100580	1
	2	КЗК-10-0100601	Пружина	КЗК-10-0100580	1
	3	КЗК-10-0100602	Зацеп	КЗК-10-0100580	1
	4	КЗК-10-0100628	Шпилька	КЗК-10-0100580	1
	5	КЗС 0100002	Амортизатор	КЗК-10-0100580	1
	6	КЗС 0100102	Пробка	КЗК-10-0100580	1
	7	КЗК 0100103А	Пробка	КЗК-10-0100580	1
	8	КЗК 0100521	Зацеп	КЗК-10-0100580	1
	9	КЗК 0100627	Шайба	КЗК-10-0100580	1
	10		Гайка М24х2-6G – 2526	КЗК-10-0100580	1
11		Гайка М12-6G – 5915	КЗК-10-0100580	4	
12		Шайба А 12.01 – 6958	КЗК-10-0100580	1	

КЗК-3219-0100000 ҚДС (Версия 05)

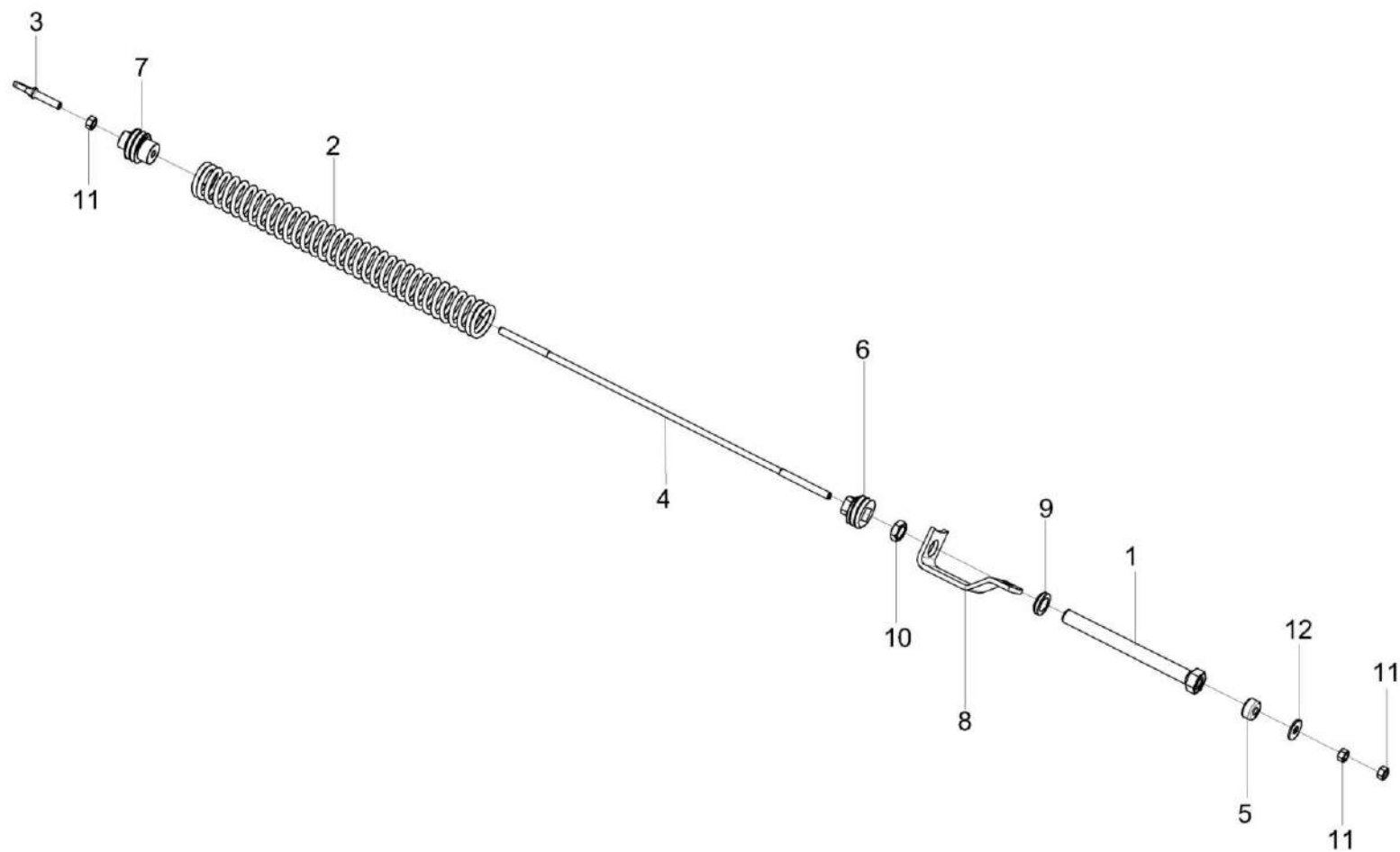

Рисунок 201 – Рычаг КЗК-10-0100590

КЗК-3219-0100000 ҚДС (Версия 05)

№ рис	№ поз	Обозначение	Наименование	Куда входит	
				Обозначение	Кол. на 1 сб. ед.
<b>РЫЧАГ КЗК-10-0100590 (рисунок 201)</b>					
<b>201</b>	1-9	КЗК-10-0100590	Рычаг	КЗК-3219-0100000	1
				КЗК-3219-0100000-01	1
	1	КЗК-10-0100600	Рычаг	КЗК-10-0100590	1
	2	КЗК 0100834	Втулка	КЗК-10-0100590	1
	3	КЗР 0101204А	Шкив	КЗК-10-0100590	1
	4	КСН 0100636-01	Шайба	КЗК-10-0100590	1
	5		Гайка М20х1,5-6G – 5935	КЗК-10-0100590	1
	6		Шплинт 4х36 – 397	КЗК-10-0100590	1
	7		Кольцо В62 – 13943	КЗК-10-0100590	2
8		Масленка 1.2 – 19853	КЗК-10-0100590	1	
9		Подшипник 180206 – 8882	КЗК-10-0100590	2	

КЗК-3219-0100000 ҚДС (Версия 05)

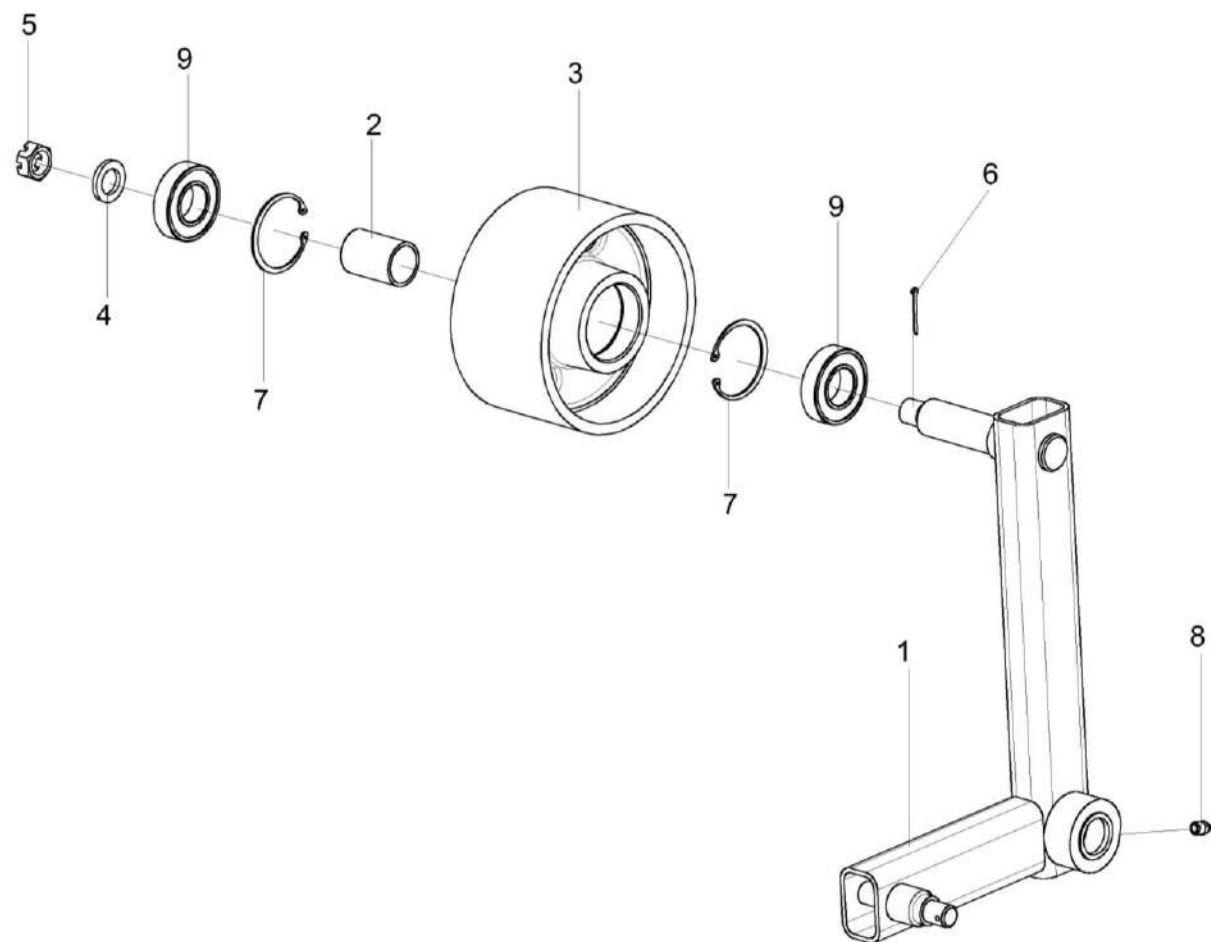

Рисунок 202 – Рычаг КЗК-10-0100620

КЗК-3219-0100000 ҚДС (Версия 05)

№ рис	№ поз	Обозначение	Наименование	Куда входит	
				Обозначение	Кол. на 1 сб. ед.
<b>РЫЧАГ КЗК-10-0100620 (рисунок 202)</b>					
<b>202</b>	1-7	КЗК-10-0100620	Рычаг	КЗК-3219-0100000	1
				КЗК-3219-0100000-01	1
	1	КЗК-10-0100630	Рычаг	КЗК-10-0100620	1
	2	КПР 6106101-02	Ролик	КЗК-10-0100620	1
	3	ПКК 0100411А	Шайба	КЗК-10-0100620	1
	4		Гайка М12-6G – 5919	КЗК-10-0100620	1
	5		Шплинт 3,2x32 – 397	КЗК-10-0100620	1
	6		Кольцо В52 – 13943	КЗК-10-0100620	2
7		Подшипник 180205 – 8882	КЗК-10-0100620	2	

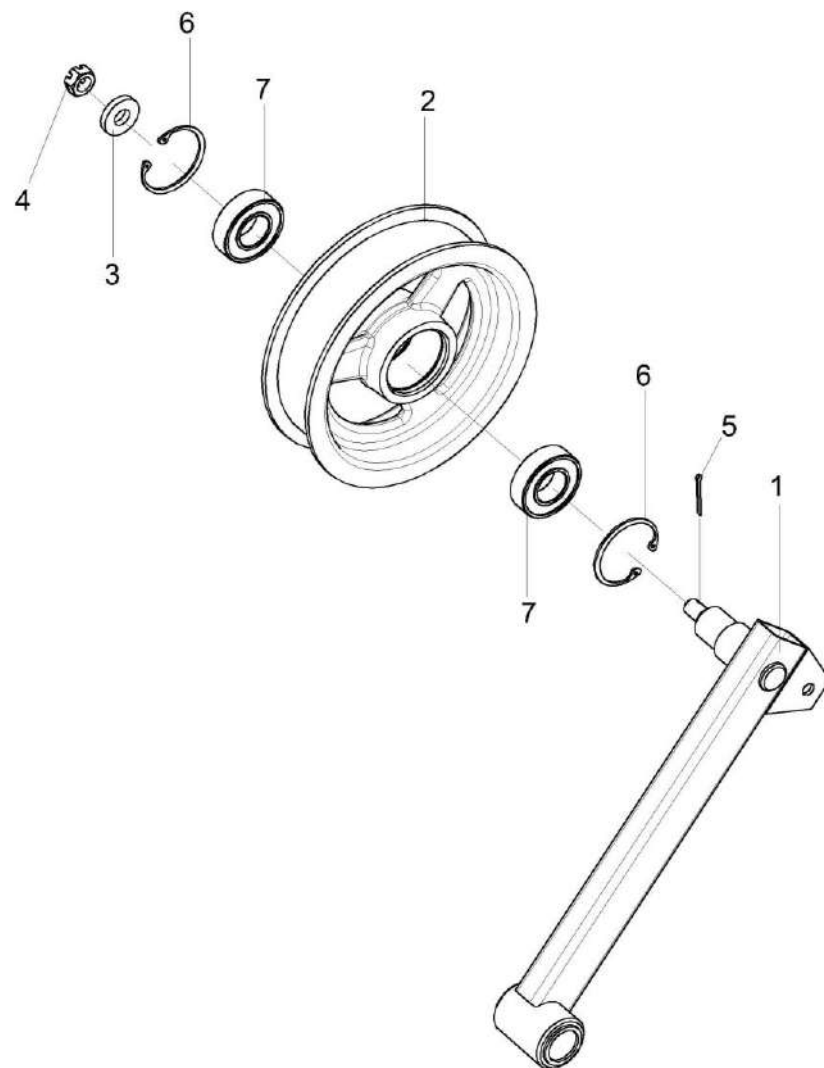

КЗК-3219-0100000 ҚДС (Версия 05)



Рисунок 203 – Рычаг КЗК-10-0100680А

КЗК-3219-0100000 ҚДС (Версия 05)

№ рис	№ поз	Обозначение	Наименование	Куда входит	
				Обозначение	Кол. на 1 сб. ед.
<b>РЫЧАГ КЗК-10-0100680А (рисунок 203)</b>					
<b>203</b>	1-8	КЗК-10-0100680А	Рычаг	КЗК-3219-0100000	1
				КЗК-3219-0100000-01	1
	1	КЗК-10-0100690А	Рычаг	КЗК-10-0100680А	1
	2	КУЖ 0119601-01	Звездочка	КЗК-10-0100680А	1
	3	ПКК 0100411А	Шайба	КЗК-10-0100680А	1
	4		Гайка М12-6G – 5919	КЗК-10-0100680А	1
	5		Шплинт 3,2x32 – 397	КЗК-10-0100680А	1
	6		Кольцо В52 – 13941	КЗК-10-0100680А	1
7		Масленка 1.2 – 19853	КЗК-10-0100680А	1	
8		Подшипник 180205 – 8882	КЗК-10-0100680А	1	

КЗК-3219-0100000 ҚДС (Версия 05)

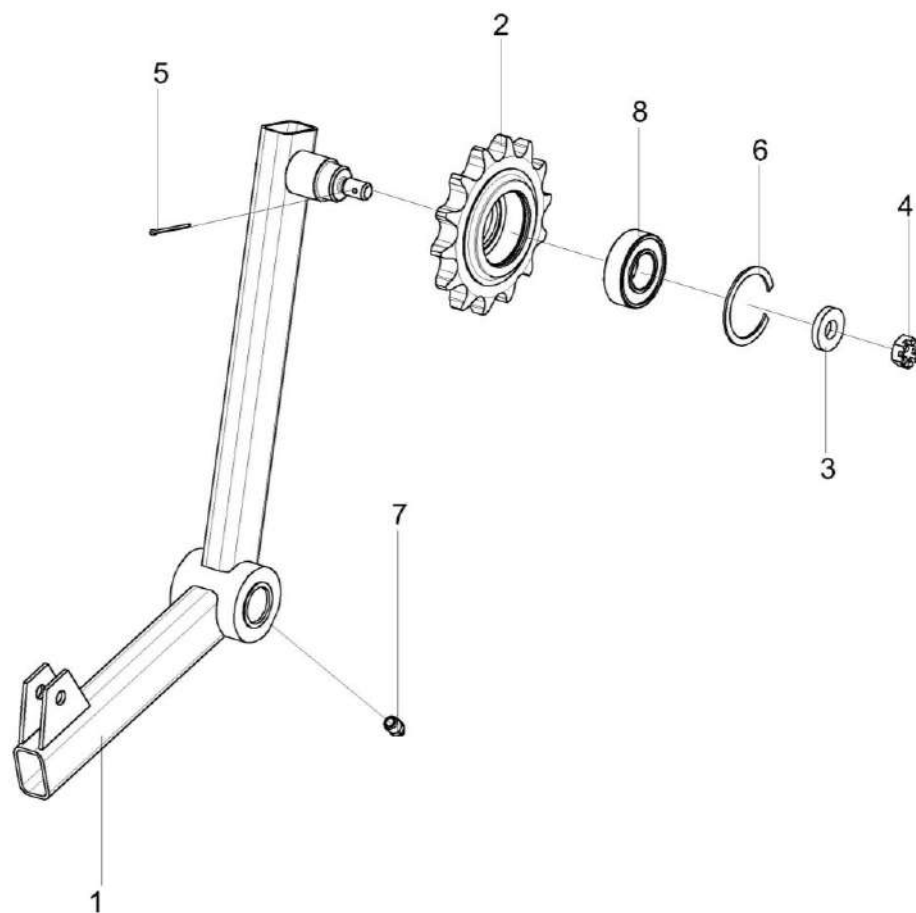

Рисунок 204 – Пружина КЗК-10-0100720А

КЗК-3219-0100000 КДС (Версия 05)

№ рис	№ поз	Обозначение	Наименование	Куда входит	
				Обозначение	Кол. на 1 сб. ед.
<b>ПРУЖИНА КЗК-10-0100720А (рисунок 204)</b>					
<b>204</b>	1-7	КЗК-10-0100720А	Пружина	КЗК-3219-0100000	1
				КЗК-3219-0100000-01	1
	1	КЗК-10-0100104А	Пробка	КЗК-10-0100720А	1
	2	КЗК-10-0100104А-01	Пробка	КЗК-10-0100720А	1
	3	КЗК-10-0100604	Зацеп	КЗК-10-0100720А	1
	4	КЗК-10-0100622А	Пружина	КЗК-10-0100720А	1
	5	КЗР 0202673-01	Зацеп	КЗК-10-0100720А	1
6		Гайка М12-6G – 5915	КЗК-10-0100720А	1	
7		Гайка М12-LH-6G – 5915	КЗК-10-0100720А	1	

КЗК-3219-0100000 ҚДС (Версия 05)

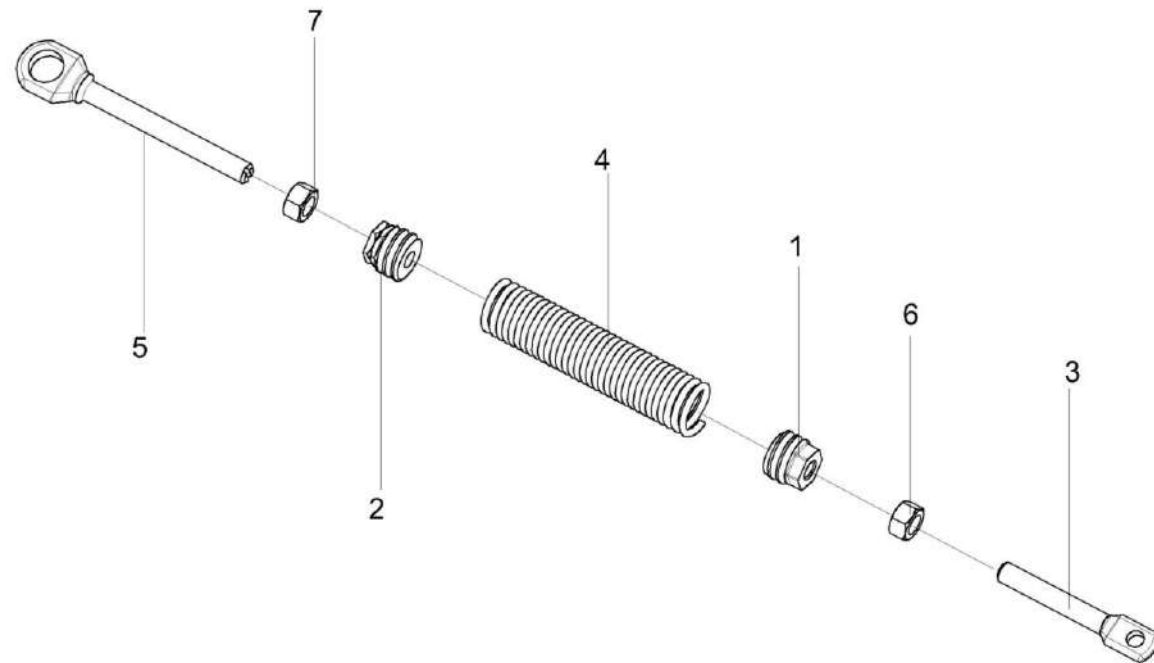

Рисунок 205 – Установка двигателя КЗК-3219-0106000

КЗК-3219-0100000 КДС (Версия 05)

№ рис	№ поз	Обозначение	Наименование	Куда входит	
				Обозначение	Кол. на 1 сб. ед.
<b>УСТАНОВКА ДВИГАТЕЛЯ КЗК-3219-0106000 (рисунок 205)</b>					
205	1-3	КЗК-3219-0106000	Установка двигателя	КЗК-3219-0100000	1
				КЗК-3219-0100000-01	1
	1	КЗК-3219-0106010	Двигатель	КЗК-3219-0106000	1
	2	КЗК-3219-0106080	Установка фильтра воздушного	КЗК-3219-0106000	1
	3	КЗК-12-3-0126520	Установка глушителя	КЗК-3219-0106000	1

КЗК-3219-0100000 ҚДС (Версия 05)

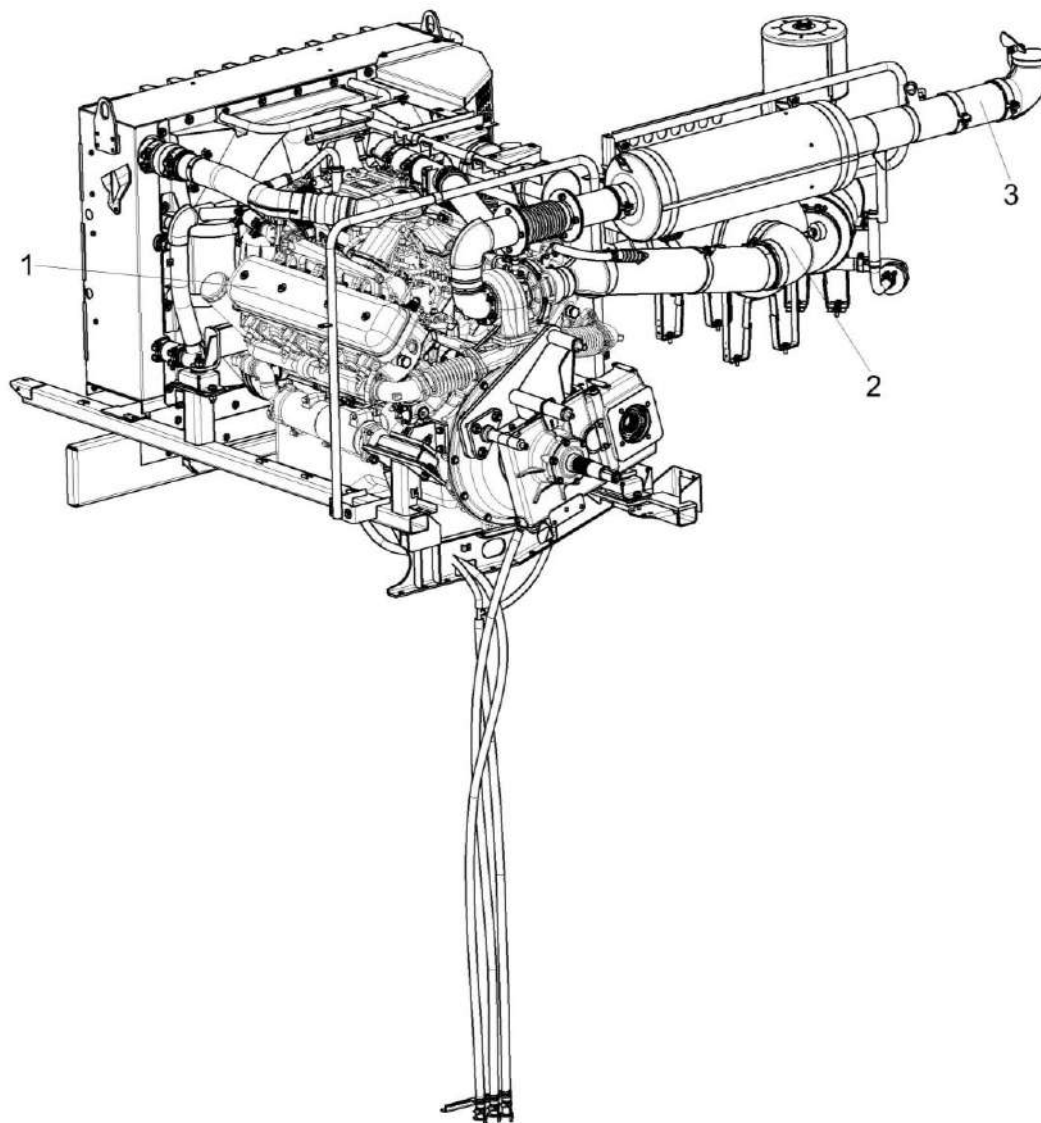

Рисунок 206 – Двигатель КЗК-3219-0106010 (лист 1)

КЗК-3219-0100000 КДС (Версия 05)

№ рис	№ поз	Обозначение	Наименование	Куда входит	
				Обозначение	Кол. на 1 сб. ед.
<b>ДВИГАТЕЛЬ КЗК-3219-0106010 (лист 1) (рисунок 206)</b>					
<b>206</b>	1-11	КЗК-3219-0106010	Двигатель	КЗК-3219-0106000	1
	1	КЗК-3219-0106040	Радиатор	КЗК-3219-0106010	1
	2	КЗК-3219-0106070	Установка бачка расширительного	КЗК-3219-0106010	1
	3	КЗК-3219-0106090	Рама подмоторная	КЗК-3219-0106010	1
	4	КЗК-3219-0106100	Установка труб	КЗК-3219-0106010	1
	5	КЗК-3219-0106330	Установка ограждения	КЗК-3219-0106010	1
	6	КЗК-3219-0114000-02	Мультипликатор	КЗК-3219-0106010	1
	7	КЗК-10С-0106180	Установка скобы	КЗК-3219-0106010	1
	8	КЗК-12-3-0106490	Установка сливных рукавов	КЗК-3219-0106010	1
	9	КЗК-12-3-0220090А	Опора	КЗК-3219-0106010	1
	10	КЗК-12-12-0726000	Установка электрооборудования моторной установки	КЗК-3219-0106010	1
11		Двигатель ЯМЗ-65857-05	КЗК-3219-0106010	1	

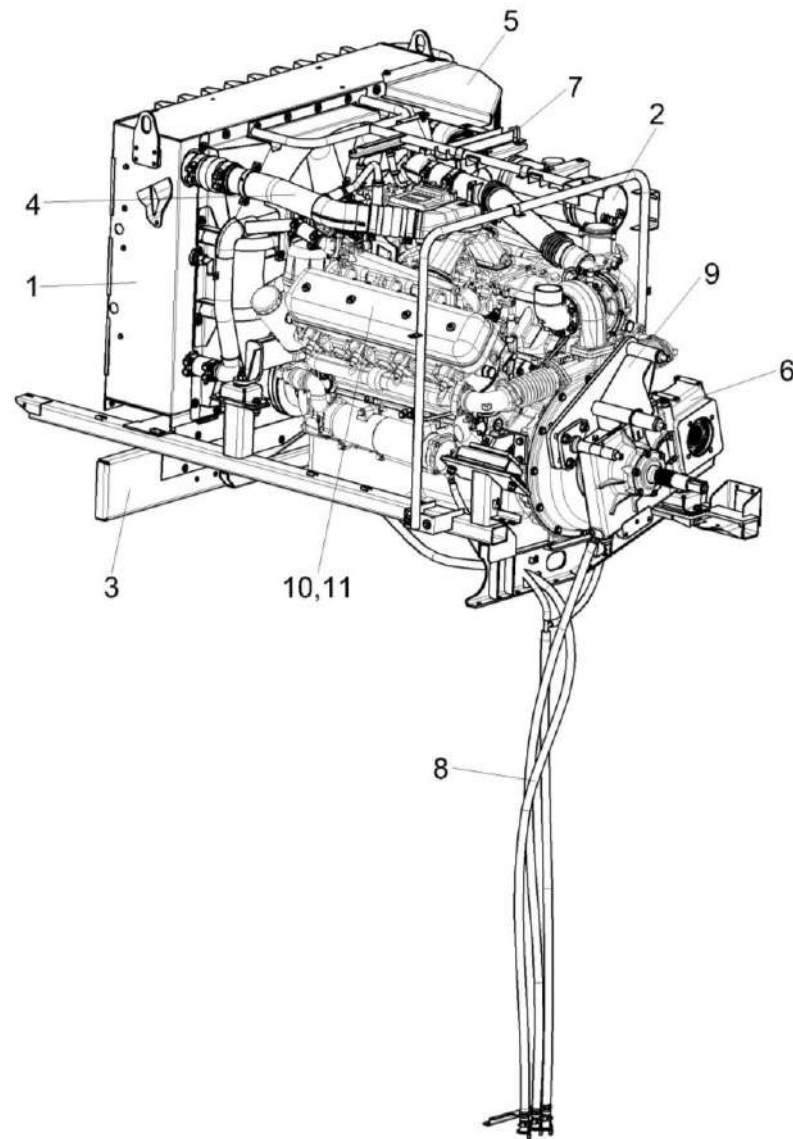

КЗК-3219-0100000 ҚДС (Версия 05)



Рисунок 207 – Двигатель КЗК-3219-0106010 (лист 2)

КЗК-3219-0100000 КДС (Версия 05)

№ рис	№ поз	Обозначение	Наименование	Куда входит	
				Обозначение	Кол. на 1 сб. ед.
<b>ДВИГАТЕЛЬ КЗК-3219-0106010 (лист 2) (рисунок 207)</b>					
<b>207</b>	1-22	КЗК-3219-0106010	Двигатель	КЗК-3219-0106000	1
	1	КЗК-3219-0106040	Радиатор	КЗК-3219-0106010	1
	2	КЗК-3219-0106090	Рама подмоторная	КЗК-3219-0106010	1
	3	КЗК-10-0106160	Амортизатор	КЗК-3219-0106010	2
	4	КВС-1-0150320	Кронштейн	КЗК-3219-0106010	1
	5	СЭУ 0400410	Амортизатор	КЗК-3219-0106010	2
	6	КЗК-3219-0106805	Труба	КЗК-3219-0106010	1
	7	КИЛ 0116635	Шпилька	КЗК-3219-0106010	4
	8	РНД 0250012-05	Рукав Рукав 25x35-1,6 – 10362 (L=100мм)	КЗК-3219-0106010	2
	9	УЭС 0400029	Прокладка	КЗК-3219-0106010	1
	10	УЭС 0000493	Шайба	КЗК-3219-0106010	16
	11	255Б-3509245	Патрубок подвода воздуха к компрессору	КЗК-3219-0106010	1
	12		Болт М8-6ex20 – 7796	КЗК-3219-0106010	2
	13		Болт М12-6ex30.109 – 7796	КЗК-3219-0106010	4
	14		Болт М14-6ex35 – 7796	КЗК-3219-0106010	4
15		Болт М14-6ex50 – 7796	КЗК-3219-0106010	8	

КЗК-3219-0100000 КДС (Версия 05)

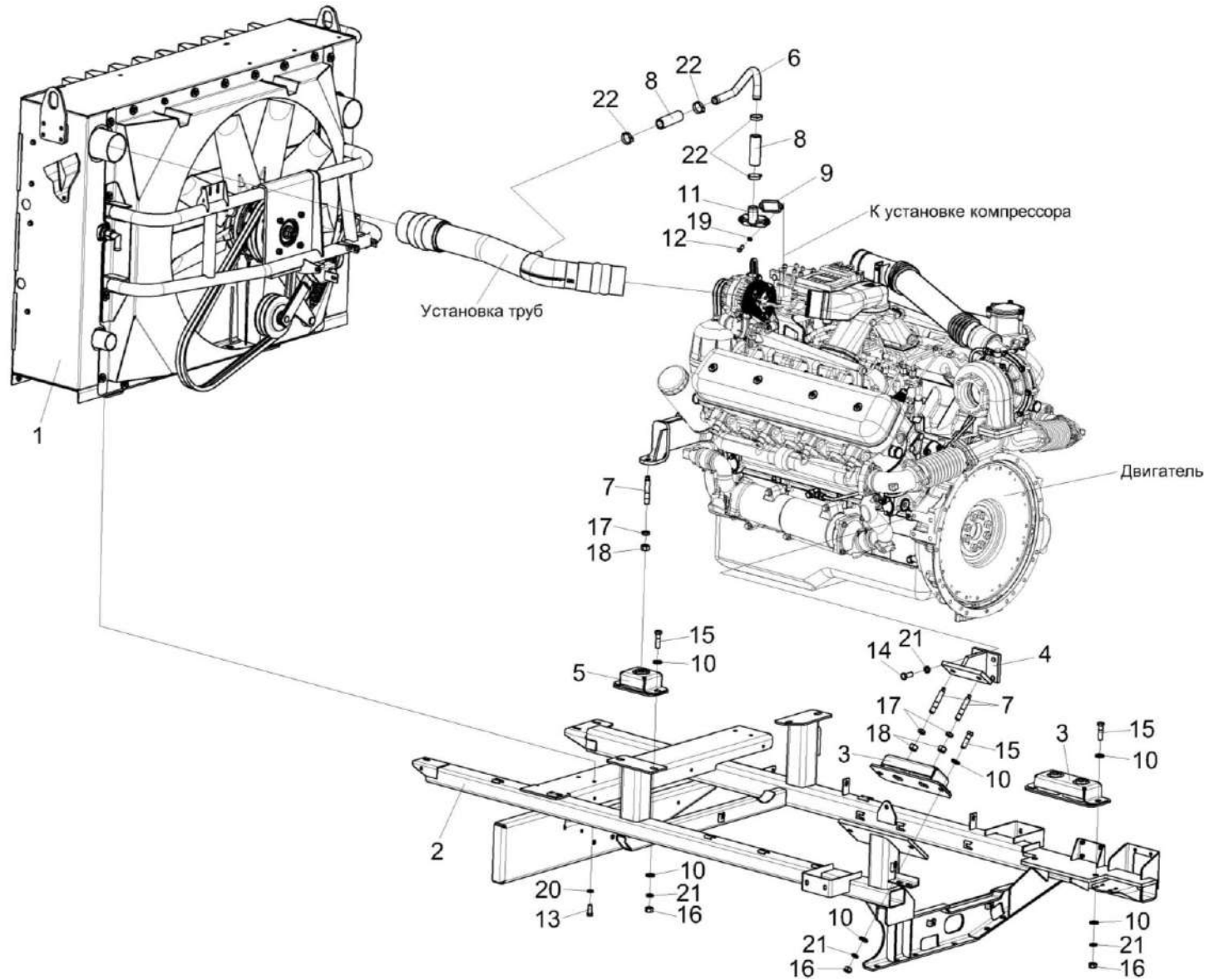
№ рис	№ поз	Обозначение	Наименование	Куда входит	
				Обозначение	Кол. на 1 сб. ед.
207	16		Гайка М14-6G – 5915	КЗК-3219-0106010	8
	17		Гайка М16-6G – 2526	КЗК-3219-0106010	4
	18		Гайка М16-6G – 5915	КЗК-3219-0106010	4
	19		Шайба 8Т 65Г – 6402	КЗК-3219-0106010	9
	20		Шайба 12Т 65Г – 6402	КЗК-3219-0106010	16
	21		Шайба 14Т 65Г – 6402	КЗК-3219-0106010	12
	22		Хомут червячный TORRO 25-40/9 C7W2	КЗК-3219-0106010	4

КЗК-3219-0100000 ҚДС (Версия 05)



Рисунок 208 – Двигатель КЗК-3219-0106010 (лист 3)

КЗК-3219-0100000 ҚДС (Версия 05)

№ рис	№ поз	Обозначение	Наименование	Куда входит	
				Обозначение	Кол. на 1 сб. ед.
<b>ДВИГАТЕЛЬ КЗК-3219-0106010 (лист 3) (рисунок 208)</b>					
<b>208</b>	1-15	КЗК-3219-0106010	Двигатель	КЗК-3219-0106000	1
	1	КЗК-3219-0106040	Радиатор	КЗК-3219-0106010	1
	2	КЗК-3219-0106090	Рама подмоторная	КЗК-3219-0106010	1
	3	КЗК-12-0100810	Ступенька	КЗК-3219-0106010	1
	4	КЗК-12-3-0126670	Установка растяжки	КЗК-3219-0106010	1
	5	КЗК-3219-0106416	Щит	КЗК-3219-0106010	1
	6		Болт М10-6ех25 – 7796	КЗК-3219-0106010	4
	7		Болт М12-6ех30.109 – 7796	КЗК-3219-0106010	4
	8		Болт М8-6ех25 – 7796	КЗК-3219-0106010	7
	9		Гайка М10-6G – 5915	КЗК-3219-0106010	8
	10		Гайка М8-6G – 5915	КЗК-3219-0106010	7
	11		Шайба 10Т 65Г – 6402	КЗК-3219-0106010	10
	12		Шайба 12Т 65Г – 6402	КЗК-3219-0106010	16
	13		Шайба 8Т 65Г – 6402	КЗК-3219-0106010	9
	14		Шайба С 10.01 – 6958	КЗК-3219-0106010	6
15		Шайба С 8.01 – 6958	КЗК-3219-0106010	7.	

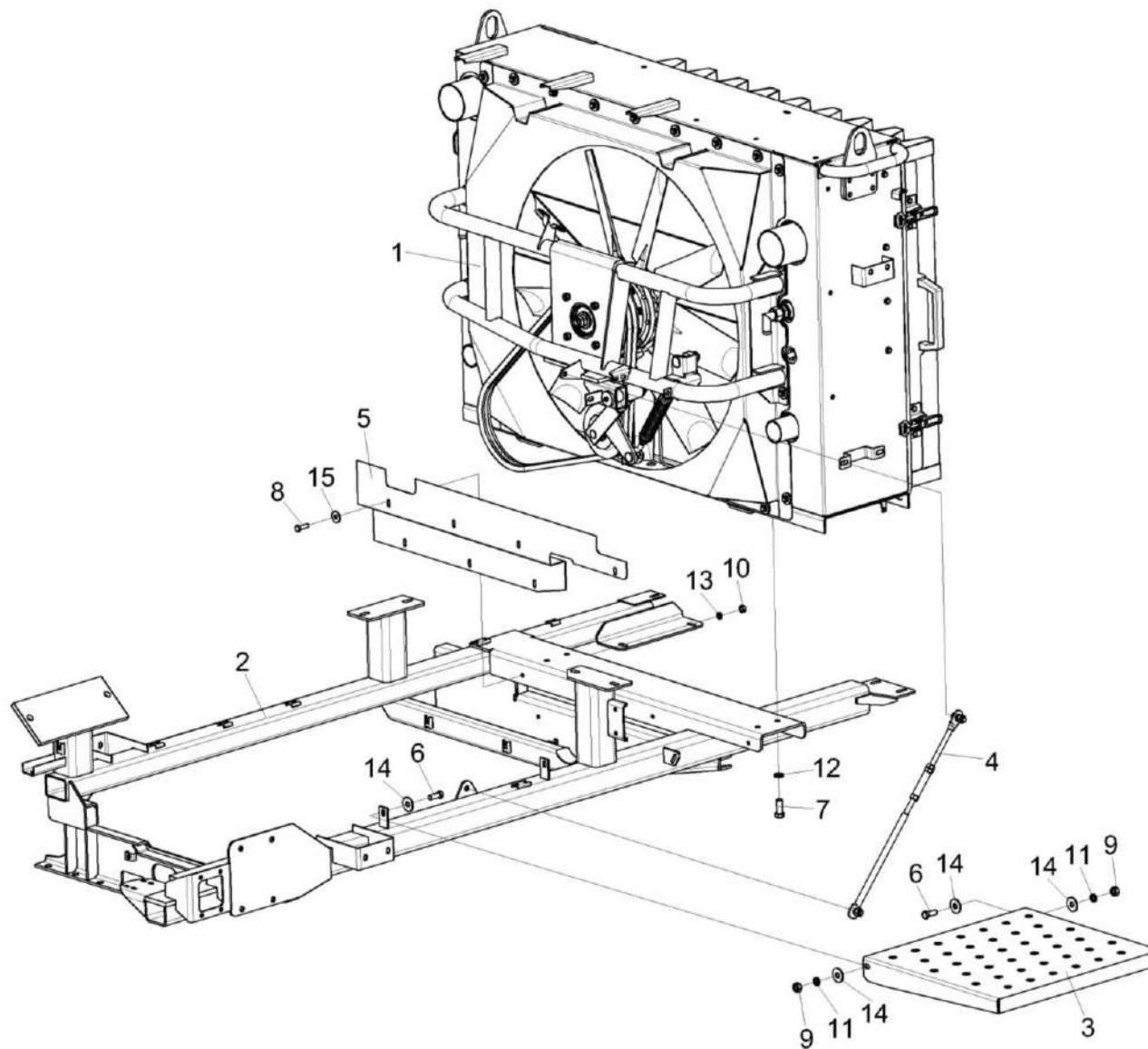

Рисунок 209 – Двигатель КЗК-3219-0106010 (лист 4)

КЗК-3219-0100000 ҚДС (Версия 05)

№ рис	№ поз	Обозначение	Наименование	Куда входит	
				Обозначение	Кол. на 1 сб. ед.
<b>ДВИГАТЕЛЬ КЗК-3219-0106010 (лист 4) (рисунок 209)</b>					
<b>209</b>	1-24	КЗК-3219-0106010	Двигатель	КЗК-3219-0106000	1
	1	КЗК-3219-0106020	Установка муфты	КЗК-3219-0106010	1
	2	КЗК-3219-0106110	Балка	КЗК-3219-0106010	1
	3	КЗК-3219-0114000-02	Мультипликатор	КЗК-3219-0106010	1
	4	КЗК-10-0106160	Амортизатор	КЗК-3219-0106010	2
	5	КЗК-12-3-0106100	Опора редуктора	КЗК-3219-0106010	1
	6	КЗК-12-3-0220090А	Опора	КЗК-3219-0106010	1
	7	СЭУ 0400410	Амортизатор	КЗК-3219-0106010	2
	8	КЗК-3219-0106604	Шпилька	КЗК-3219-0106010	1
	9	КЗК-12-0106102-01	Патрубок	КЗК-3219-0106010	1
	10	КВС-1-0150003	Прокладка	КЗК-3219-0106010	1
	11	КИЛ 0116635	Шпилька	КЗК-3219-0106010	4
	12	УЭС 0100607	Шайба	КЗК-3219-0106010	12
	13	УЭС-6-0400618	Болт	КЗК-3219-0106010	12
	14		Болт М12-6ех30.88 – 7796	КЗК-3219-0106010	12
	15		Болт М16-6ех50 – 7796	КЗК-3219-0106010	2
16		Гайка М10-6G – 5915	КЗК-3219-0106010	8	

КЗК-3219-0100000 ҚДС (Версия 05)

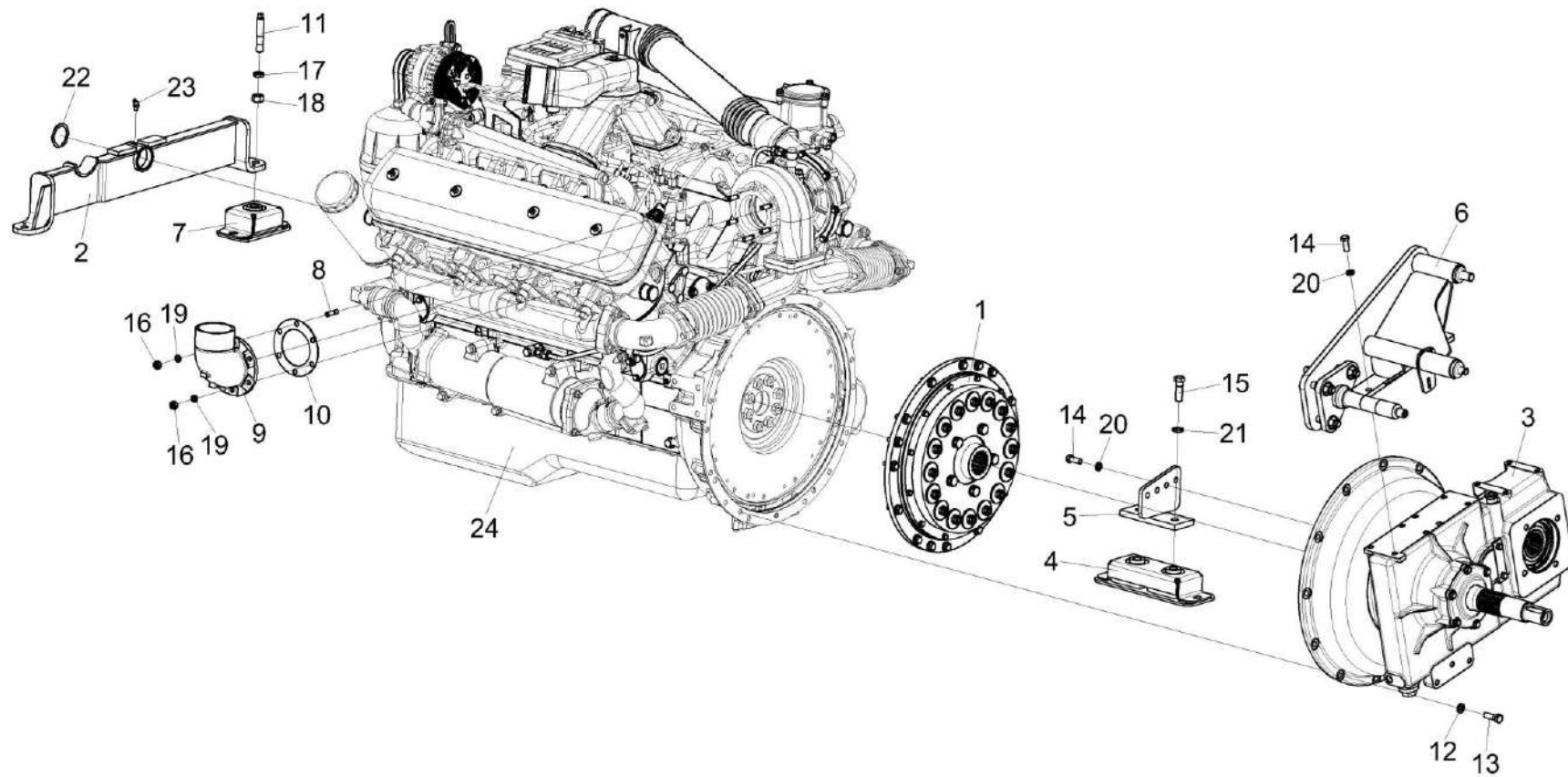
№ рис	№ поз	Обозначение	Наименование	Куда входит	
				Обозначение	Кол. на 1 сб. ед.
209	17		Гайка М16-6G – 2526	КЗК-3219-0106010	4
	18		Гайка М16-6G – 5915	КЗК-3219-0106010	4
	19		Шайба 10Т 65Г – 6402	КЗК-3219-0106010	10
	20		Шайба 12Т 65Г – 6402	КЗК-3219-0106010	16
	21		Шайба 16Т 65Г – 6402	КЗК-3219-0106010	2
	22		Кольцо В50 – 13940	КЗК-3219-0106010	1
	23		Масленка 2.2.45 – 19853	КЗК-3219-0106010	1
	24		Двигатель ЯМЗ-65857-05	КЗК-3219-0106010	1



КЗК-3219-0100000 КДС (Версия 05)



Рисунок 210 – Двигатель КЗК-3219-0106010 (лист 5)

КЗК-3219-0100000 ҚДС (Версия 05)

№ рис	№ поз	Обозначение	Наименование	Куда входит	
				Обозначение	Кол. на 1 сб. ед.
<b>ДВИГАТЕЛЬ КЗК-3219-0106010 (лист 5) (рисунок 210)</b>					
<b>210</b>	1-11	КЗК-3219-0106010	Двигатель	КЗК-3219-0106000	1
	1	КЗК-3219-0106400	Установка компрессора	КЗК-3219-0106010	1
	2	КЗК-3219-0106428	Кронштейн	КЗК-3219-0106010	1
	3	КЗК-12-3-0106101	Патрубок	КЗК-3219-0106010	1
	4	КЗК-12-12-0106101	Шкив	КЗК-3219-0106010	1
	5	КВС-1-0150001	Прокладка	КЗК-3219-0106010	1
	6	КЗК-3219-0106607	Шайба	КЗК-3219-0106010	6
	7	УЭС-6-0400602-05	Болт	КЗК-3219-0106010	6
	8	УЭС-7-0400694	Штуцер	КЗК-3219-0106010	1
	9		Болт М10-6ех25 – 7796	КЗК-3219-0106010	4
	10		Шайба 10Т 65Г – 6402	КЗК-3219-0106010	10
11		Шайба С 10.01 – 6958	КЗК-3219-0106010	6	

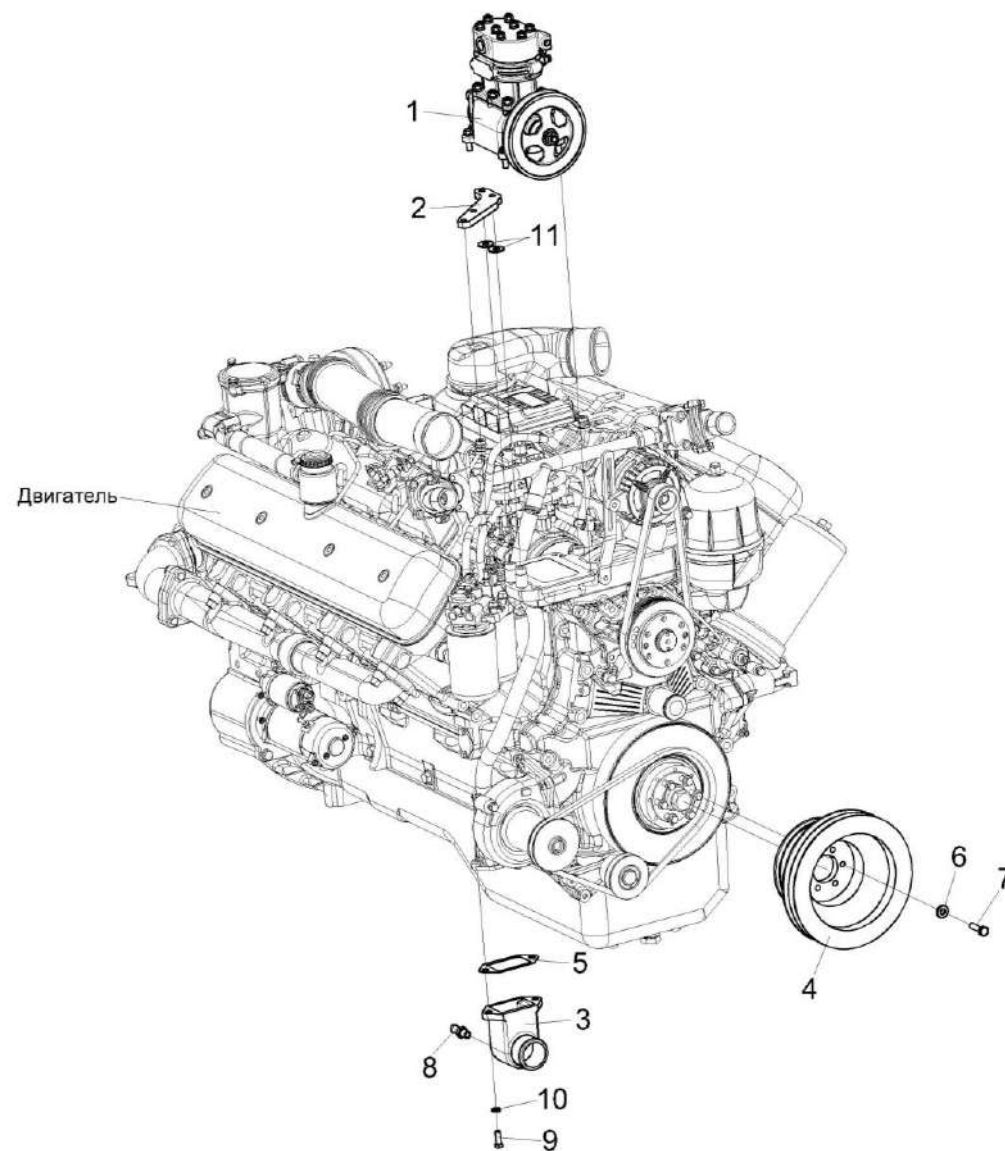

Рисунок 211 – Установка муфты КЗК-3219-0106020

КЗК-3219-0100000 КДС (Версия 05)

№ рис	№ поз	Обозначение	Наименование	Куда входит	
				Обозначение	Кол. на 1 сб. ед.
<b>УСТАНОВКА МУФТЫ КЗК-3219-0106020 (рисунок 211)</b>					
<b>211</b>	1-14	КЗК-3219-0106020	Установка муфты	КЗК-3219-0106010	1
	1,7,8,10	КЗК-12-3-0106050	Диск ведомый	КЗК-3219-0106020	1
	3,4,6,11,13	УЭС-6-0400040	Проставка	КЗК-3219-0106020	1
	1	КЗК-12-3-0106102	Диск ведомый	КЗК-12-3-0106050	1
	2	КСН 0100665-01	Шайба	КЗК-3219-0106020	16
	3	УЭС-6-0400101	Проставка	УЭС-6-0400040	1
	4	УЭС-6-0400601	Палец	УЭС-6-0400040	16
	5	УЭС-6-0400602-01	Болт	КЗК-3219-0106020	16
	6	УЭС-7-0400401А	Диск	УЭС-6-0400040	1
	7	14-0150	Шайба	КЗК-12-3-0106050	10
	8	31-0414	Болт крепления маховика	КЗК-12-3-0106050	10
	9	31.01-2165	Шайба	КЗК-3219-0106020	16
	10	31.01-2196	Втулка шлицевая	КЗК-12-3-0106050	1
	11		Болт М8-6ех30 – 7796	УЭС-6-0400040	12
12		Гайка М14-6G – 2526	КЗК-3219-0106020	32	
13		Шайба 8Т 65Г – 6402	УЭС-6-0400040	12	
14		Амортизатор 31.01-2199А	КЗК-3219-0106020	16	

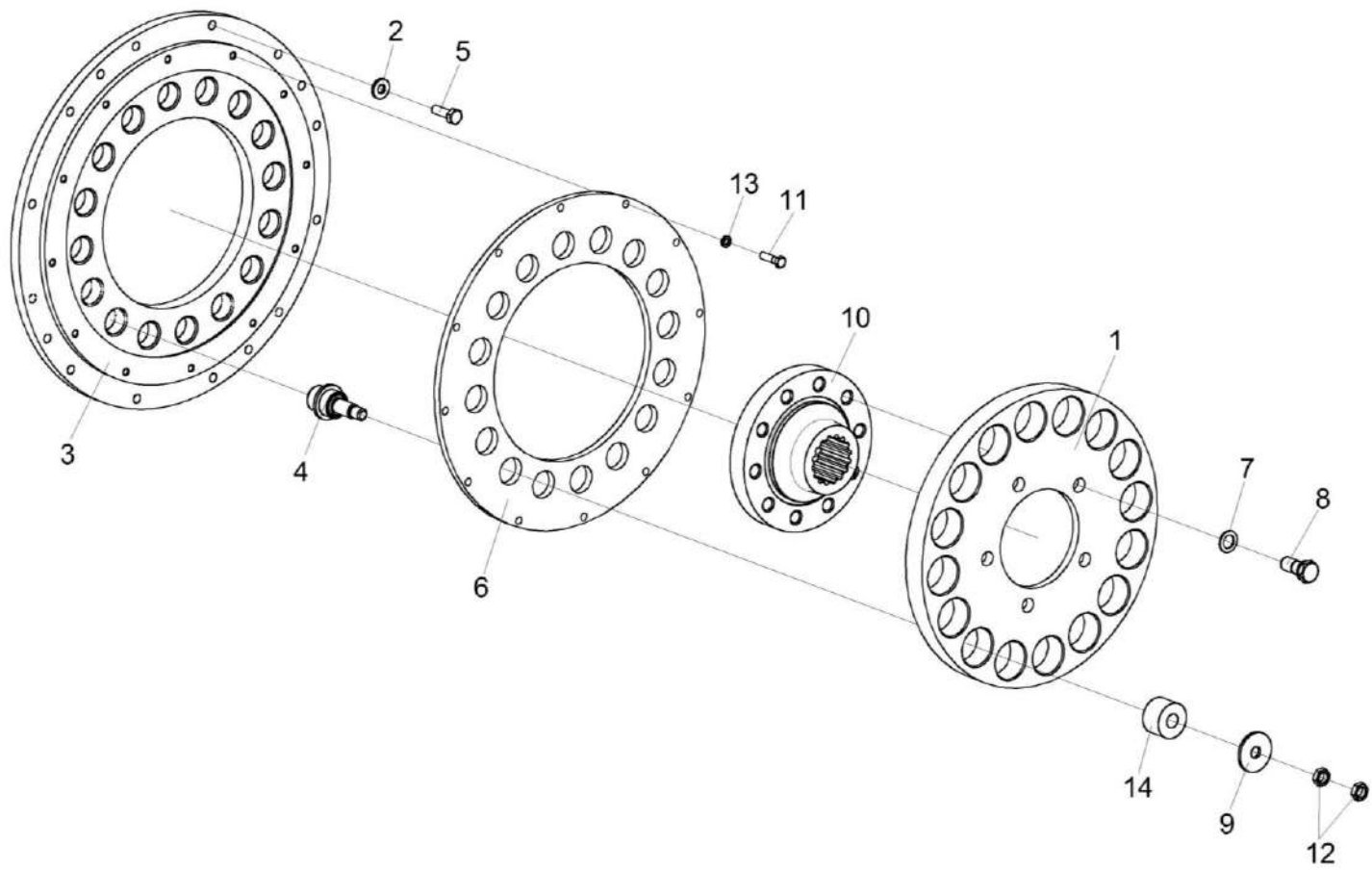

Рисунок 212 – Радиатор КЗК-3219-0106040

КЗК-3219-0100000 КДС (Версия 05)

№ рис	№ поз	Обозначение	Наименование	Куда входит	
				Обозначение	Кол. на 1 сб. ед.
<b>РАДИАТОР КЗК-3219-0106040 (рисунок 212)</b>					
212	1-24	КЗК-3219-0106040	Радиатор	КЗК-3219-0106010	1
	1	КЗК-3219-0106050	Установка радиатора	КЗК-3219-0106040	1
	2	КЗК-3219-0106130	Установка вентилятора	КЗК-3219-0106040	1
	3	КЗК-3219-0106220	Зашивка	КЗК-3219-0106040	1
	4	КЗК-3219-0106510	Сетка	КЗК-3219-0106040	1
	5	КЗК-3219-0601710	Установка гидроарматуры	КЗК-3219-0106040	1
	6	УЭС-16-0200400	Тросик	КЗК-3219-0106040	1
	7	КЗК-3219-0106418	Кронштейн	КЗК-3219-0106040	2
	8	КЗК-7-0203601	Болт	КЗК-3219-0106040	5
	9	КГС 0128613	Петля	КЗК-3219-0106040	4
	10	КЗР 0221417	Шайба	КЗК-3219-0106040	21
	11	УЭС-7-0400405	Шайба	КЗК-3219-0106040	1
	12		Болт М8-6ех20 – 7796	КЗК-3219-0106040	3
	13		Болт М8-6ех25 – 7796	КЗК-3219-0106040	14
	14		Болт М8-6ех30 – 7796	КЗК-3219-0106040	8
	15		Болт М12-6ех35 – 7796	КЗК-3219-0106040	4
16		Болт М12-6ех45 – 7796	КЗК-3219-0106040	4	

КЗК-3219-0100000 КДС (Версия 05)

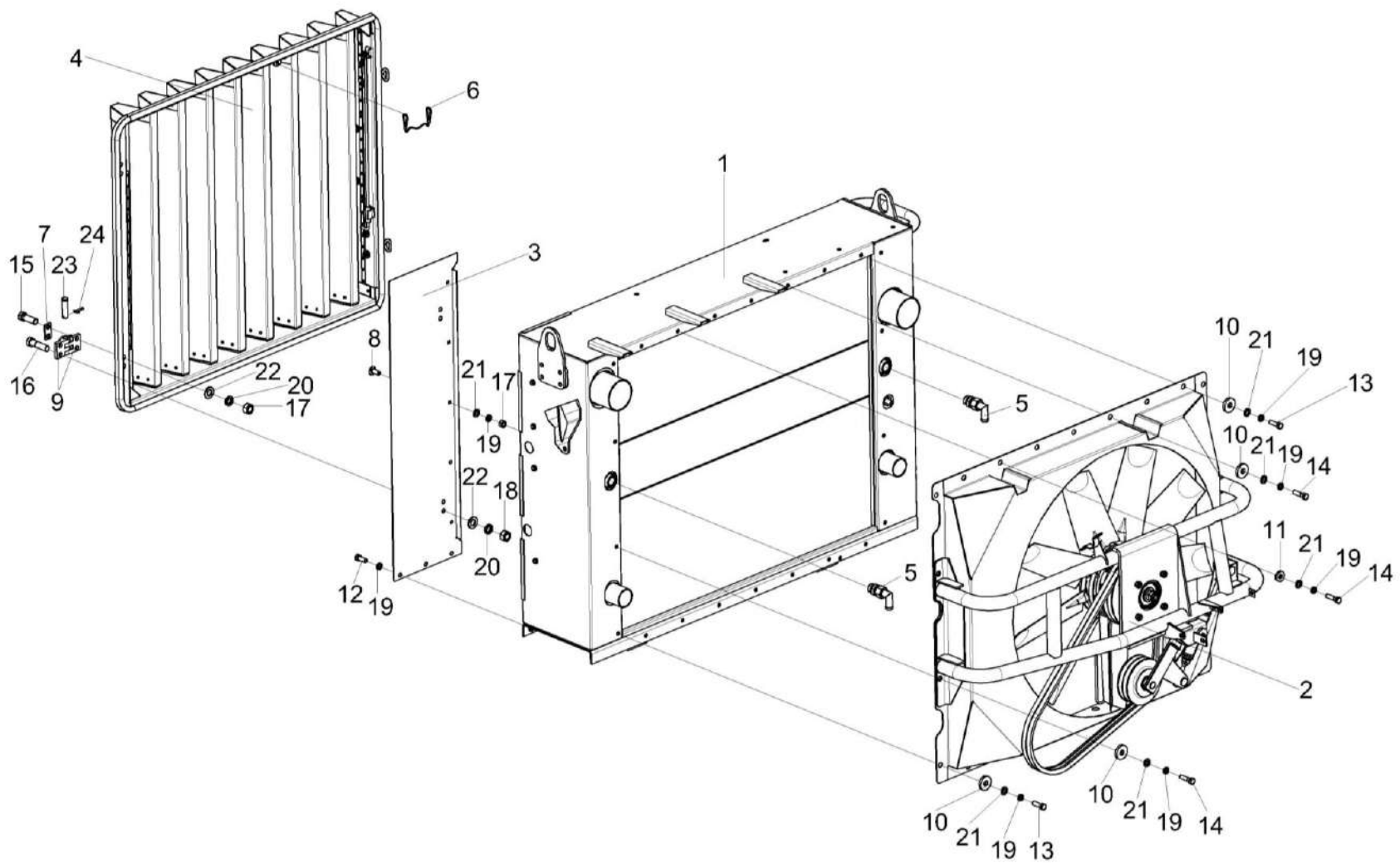
№ рис	№ поз	Обозначение	Наименование	Куда входит	
				Обозначение	Кол. на 1 сб. ед.
212	17		Гайка М8-6G – 5915	КЗК-3219-0106040	5
	18		Гайка М12-6G – 5915	КЗК-3219-0106040	8
	19		Шайба 8Т 65Г – 6402	КЗК-3219-0106040	30
	20		Шайба 12Т 65Г – 6402	КЗК-3219-0106040	8
	21		Шайба С.8.01 – 11371	КЗК-3219-0106040	27
	22		Шайба С.12.01 – 11371	КЗК-3219-0106040	8
	23		Ось 6-16 b12x60 – 9650	КЗК-3219-0106040	2
	24		Шплинт 3,2x20 – 397	КЗК-3219-0106040	2



Рисунок 213 – Установка радиатора КЗК-3219-0106050



КЗК-3219-0100000 КДС (Версия 05)

№ рис	№ поз	Обозначение	Наименование	Куда входит	
				Обозначение	Кол. на 1 сб. ед.
<b>УСТАНОВКА РАДИАТОРА КЗК-3219-0106050 (рисунок 213)</b>					
<b>213</b>	1-27	КЗК-3219-0106050	Установка радиатора	КЗК-3219-0106040	1
	1	КЗК-3219-0106290	Корпус радиаторов	КЗК-3219-0106050	1
	2	КЗК-3219-0106320	Кронштейн	КЗК-3219-0106050	1
	3	КЗК-3219-0106603	Втулка	КЗК-3219-0106050	1
	4	КЗК-1420-0106002	Уплотнение Уплотнение Т-4 (L=945мм)	КЗК-3219-0106050	2
	5	КЗК-1420-0106003	Уплотнитель	КЗК-3219-0106050	1
	6	КЗК-1420-0106004	Уплотнитель	КЗК-3219-0106050	2
	7	КЗК-1420-0106005	Уплотнитель	КЗК-3219-0106050	2
	8	КЗК-1420-0106006	Уплотнитель	КЗК-3219-0106050	2
	9	КЗК-1420-0106007	Прокладка	КЗК-3219-0106050	9
	10	КЗК-1420-0106428	Кронштейн	КЗК-3219-0106050	1
	11	КЗК-1420-0106431	Кронштейн	КЗК-3219-0106050	1
	12	КЗК-1420-0106431-01	Кронштейн	КЗК-3219-0106050	1
	13	КЗК-1420-0106431-02	Кронштейн	КЗК-3219-0106050	1
	14	КЗК-1420-0106431-03	Кронштейн	КЗК-3219-0106050	1
	15		Болт М8-6х20 – 7796	КЗК-3219-0106050	2
16		Болт М8-6х25 – 7796	КЗК-3219-0106050	10	

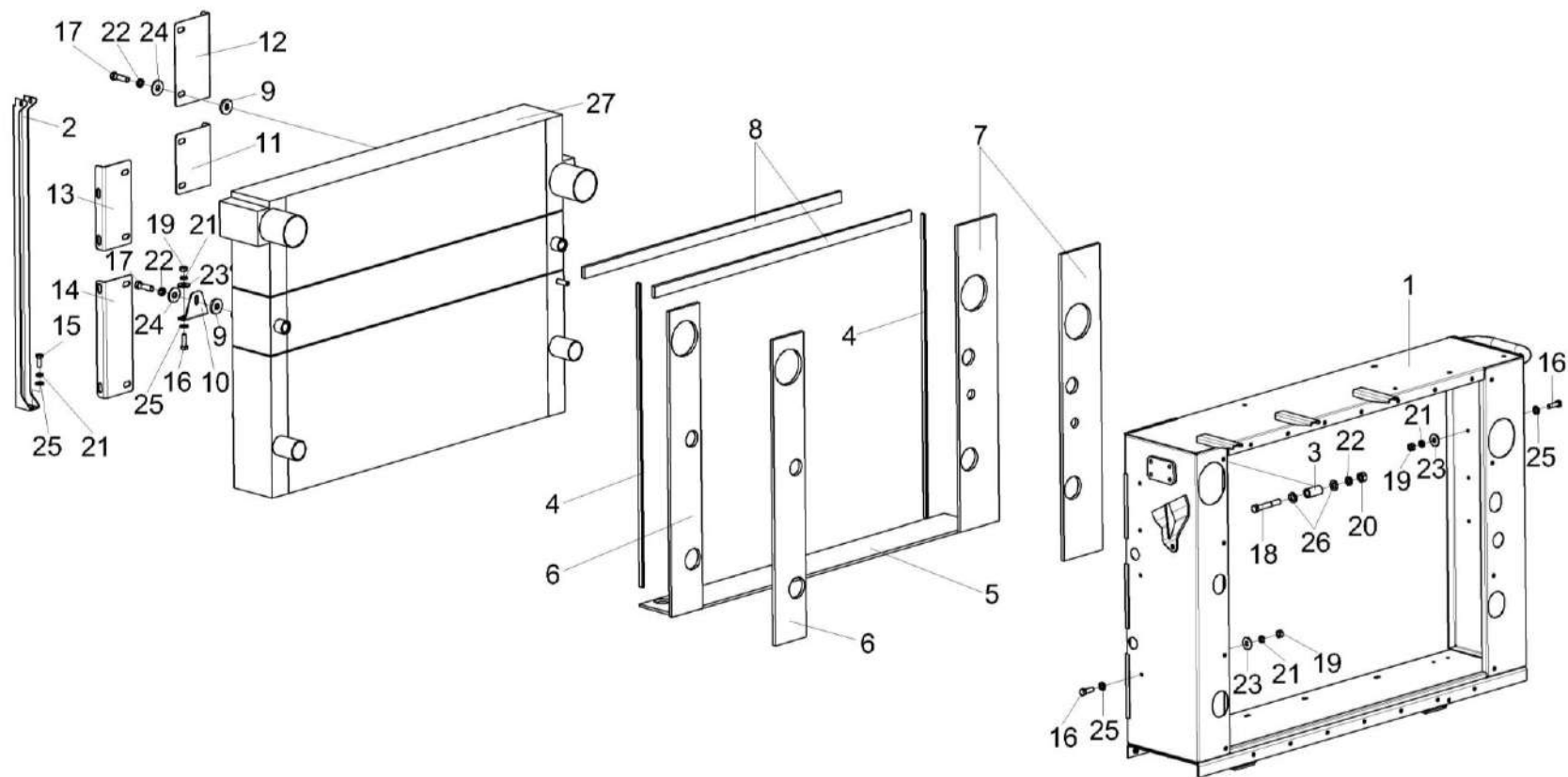
КЗК-3219-0100000 КДС (Версия 05)

№ рис	№ поз	Обозначение	Наименование	Куда входит	
				Обозначение	Кол. на 1 сб. ед.
213	17		Болт М10-6ех35 – 7796	КЗК-3219-0106050	9
	18		Болт М10-6ех65 – 7796	КЗК-3219-0106050	1
	19		Гайка М8-6G – 5915	КЗК-3219-0106050	10
	20		Гайка М10-6G – 5915	КЗК-3219-0106050	1
	21		Шайба 8Т 65Г – 6402	КЗК-3219-0106050	12
	22		Шайба 10Т 65Г – 6402	КЗК-3219-0106050	10
	23		Шайба С.8.01 – 6958	КЗК-3219-0106050	10
	24		Шайба С.10.01 – 6958	КЗК-3219-0106050	9
	25		Шайба С.8.01 – 11371	КЗК-3219-0106050	12
	26		Шайба С.10.01 – 11371	КЗК-3219-0106050	2
	27		Радиатор Б 1218К.015.0000	КЗК-3219-0106050	1



Рисунок 214 – Установка вентилятора КЗК-3219-0106130

КЗК-3219-0100000 КДС (Версия 05)

№ рис	№ поз	Обозначение	Наименование	Куда входит	
				Обозначение	Кол. на 1 сб. ед.
<b>УСТАНОВКА ВЕНТИЛЯТОРА КЗК-3219-0106130 (рисунок 214)</b>					
<b>214</b>	1-23	КЗК-3219-0106130	Установка вентилятора	КЗК-3219-0106040	1
	1	КЗК-3219-0106140А	Диффузор	КЗК-3219-0106130	1
	2	КЗК-3219-0106200	Привод вентилятора	КЗК-3219-0106130	1
	3	КЗК-3219-0106230	Рычаг	КЗК-3219-0106130	1
	4	КГС-1-0116750-01	Пружина	КЗК-3219-0106130	1
	5	КЗК-3219-0106102	Шкив	КЗК-3219-0106130	
	6	КЗК 0106468	Прокладка регулировочная	КЗК-3219-0106130	8 наиб. кол.
	7	КЗК-12-2-0106612	Ось	КЗК-3219-0106130	1
	8	КИС 0105438	Шайба специальная	КЗК-3219-0106130	1
	9	КСН 0114402	Шайба	КЗК-3219-0106130	1
	10	31.01-1369	Шайба	КЗК-3219-0106130	1
	11		Болт М8-6х16 – 7796	КЗК-3219-0106130	1
	12		Болт М10-6х45 – 7796	КЗК-3219-0106130	4
	13		Винт М10-6х20 – 11738	КЗК-3219-0106130	6
	14		Гайка М16-6G – 2526	КЗК-3219-0106130	2
	15		Гайка М10-6G – 5915	КЗК-3219-0106130	4
16		Гайка М16-6G – 5915	КЗК-3219-0106130	1	

КЗК-3219-0100000 КДС (Версия 05)

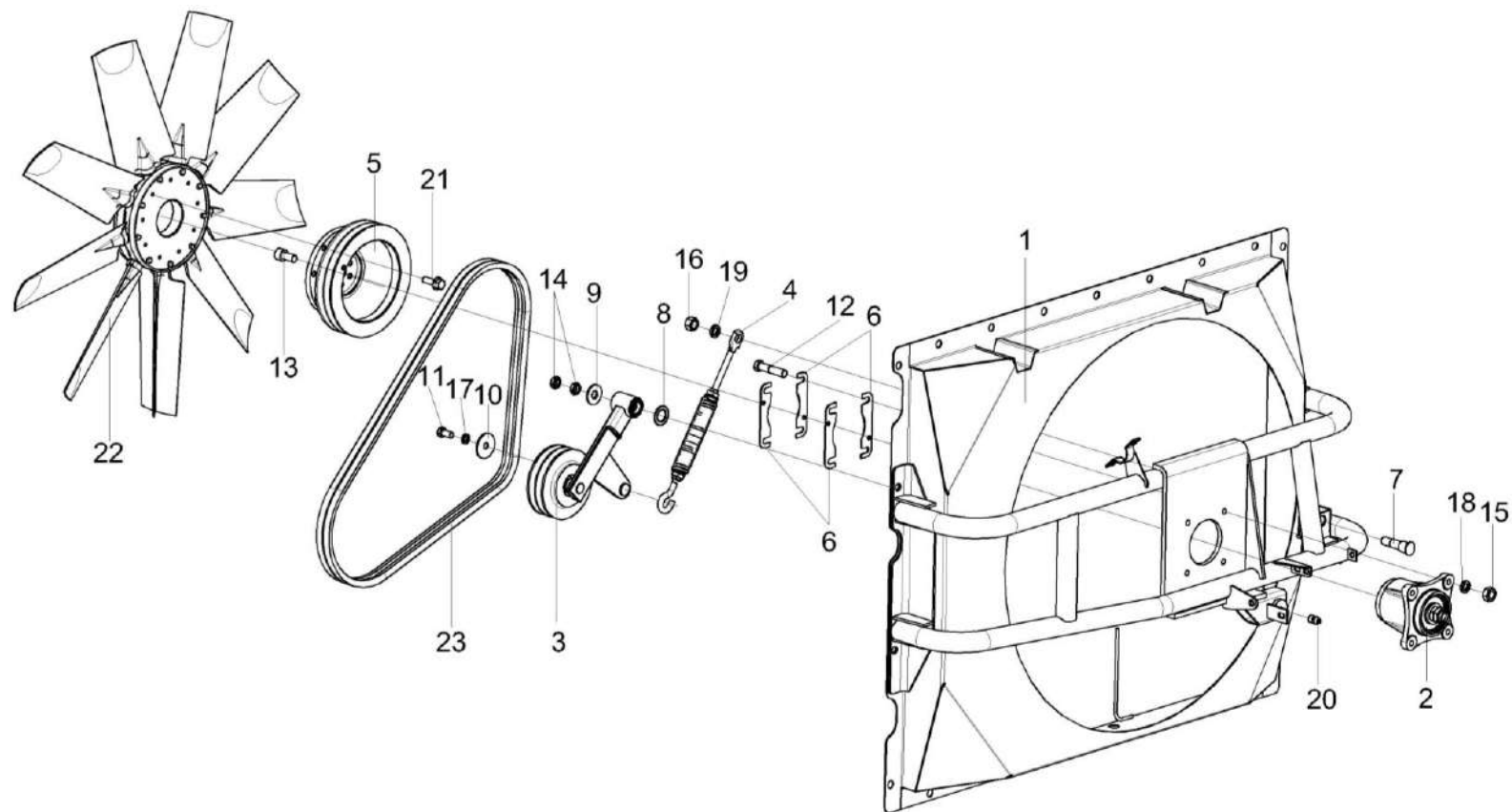
№ рис	№ поз	Обозначение	Наименование	Куда входит	
				Обозначение	Кол. на 1 сб. ед.
214	17		Шайба 8Т 65Г – 6402	КЗК-3219-0106130	1
	18		Шайба 10Т 65Г – 6402	КЗК-3219-0106130	4
	19		Шайба 16Т 65Г – 6402	КЗК-3219-0106130	1
	20		Масленка 1.2 – 19853	КЗК-3219-0106130	1
	21		Болт DIN 6921-M8x25	КЗК-3219-0106130	6
	22		Вентилятор С222/9 Z60 32 <sup>0</sup> D 842	КЗК-3219-0106130	1
	23		Ремень SPB 1850 Ld	КЗК-3219-0106130	2



Рисунок 215 – Привод вентилятора КЗК-3219-0106200

КЗК-3219-0100000 ҚДС (Версия 05)

№ рис	№ поз	Обозначение	Наименование	Куда входит	
				Обозначение	Кол. на 1 сб. ед.
<b>ПРИВОД ВЕНТИЛЯТОРА КЗК-3219-0106200 (рисунок 215)</b>					
<b>215</b>	1-7	КЗК-3219-0106200	Привод вентилятора	КЗК-3219-0106130	1
	2,6,7	КЗК 0106360	Корпус	КЗК-3219-0106200	1
	1	КЗК-3219-0106601	Вал	КЗК-3219-0106200	1
	2	КЗК 0106104	Корпус	КЗК 0106360	1
	3	КЗК 0106824	Втулка	КЗК-3219-0106200	1
	4	УЭС 0100405	Шайба	КЗК-3219-0106200	1
	5		Гайка М22х1,5-6G – 2526	КЗК-3219-0106200	2
	6		Кольцо В80 – 13943	КЗК 0106360	2
7		Подшипник 180307 – 8882	КЗК-3219-0106200 КЗК 0106360	1 1	

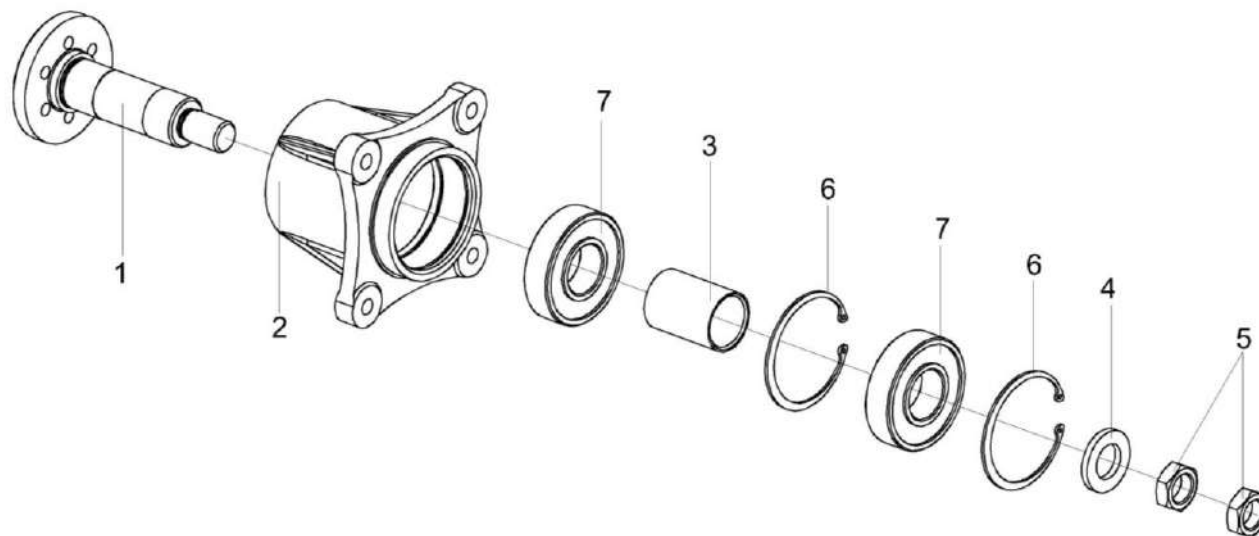

Рисунок 216 – Рычаг КЗК-3219-0106230



КЗК-3219-0100000 КДС (Версия 05)

№ рис	№ поз	Обозначение	Наименование	Куда входит	
				Обозначение	Кол. на 1 сб. ед.
<b>РЫЧАГ КЗК-3219-0106230 (рисунок 216)</b>					
<b>216</b>	1-12	КЗК-3219-0106230	Рычаг	КЗК-3219-0106130	1
	4,6,10-12	КЗК-12-3-0106650-01	Ролик натяжной	КЗК-3219-0106230	1
	1,2	КЗК-3219-0106240	Рычаг	КЗК-3219-0106230	1
	1	КЗК-3219-0106250	Рычаг	КЗК-3219-0106240	1
	2	КЗК 0202119А	Втулка	КЗК-3219-0106240	1
	3	КЗК-12-3-0106022	Прокладка	КЗК-3219-0106230	1
	4	КВС-1-0150104-01	Ролик натяжной	КЗК-12-3-0106650-01	1
	5	31А-1308-1	Крышка	КЗК-3219-0106230	1
	6	60-13125.10	Кольцо распорное	КЗК-12-3-0106650-01	1
	7		Болт М6-6ех16 – 7798	КЗК-3219-0106230	3
	8		Шайба 6Т 65Г – 6402	КЗК-3219-0106230	3
	9		Кольцо В25 – 13940	КЗК-3219-0106230	1
10		Кольцо В52 – 13941	КЗК-12-3-0106650-01	1	
11		Подшипник 62205-2RS1	КЗК-12-3-0106650-01	2	
12		Подшипник 62205 2RS	КЗК-12-3-0106650-01	2	

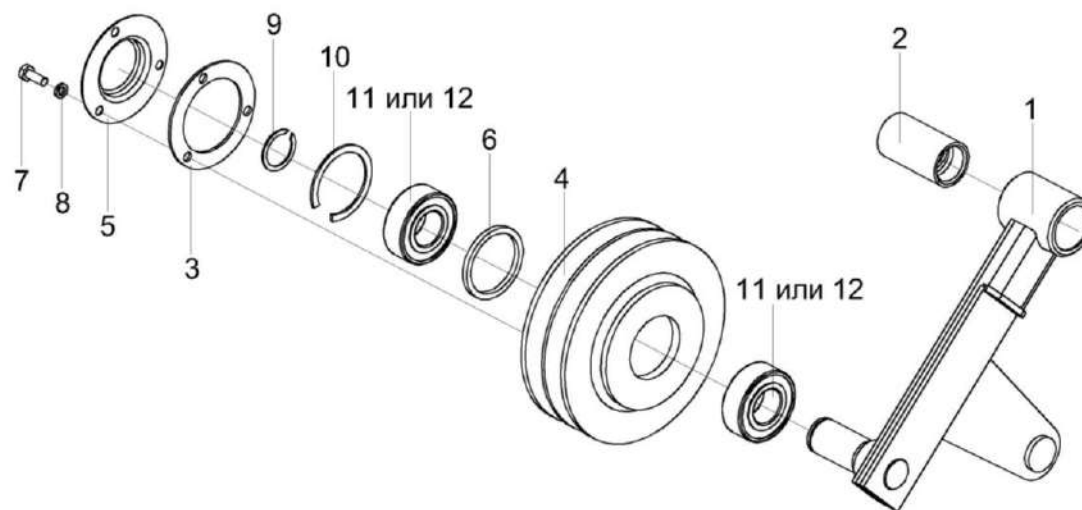
КЗК-3219-0100000 КДС (Версия 05)



Рисунок 217 – Пружина КГС-1-0116750-01

КЗК-3219-0100000 КДС (Версия 05)

№ рис	№ поз	Обозначение	Наименование	Куда входит	
				Обозначение	Кол. на 1 сб. ед.
<b>ПРУЖИНА КГС-1-0116750-01 (рисунок 217)</b>					
<b>217</b>	1-5	КГС-1-0116750-01	Пружина	КЗК-3219-0106130	1
	2-5	УЭС-7-0400500А	Пружина	КГС-1-0116750-01	1
	1	КЗР 0202673	Зацеп	КГС-1-0116750-01	1
	2	КСН 0100107-03	Пробка	УЭС-7-0400500А	2
	3	УЭС-7-0400664 или УЭС-7-0400664-01	Пружина	УЭС-7-0400500А	1
	4	УЭС-7-0400695	Зацеп	УЭС-7-0400500А	1
	5		Гайка М12-6G – 2526	КГС-1-0116750-01 УЭС-7-0400500А	1 1

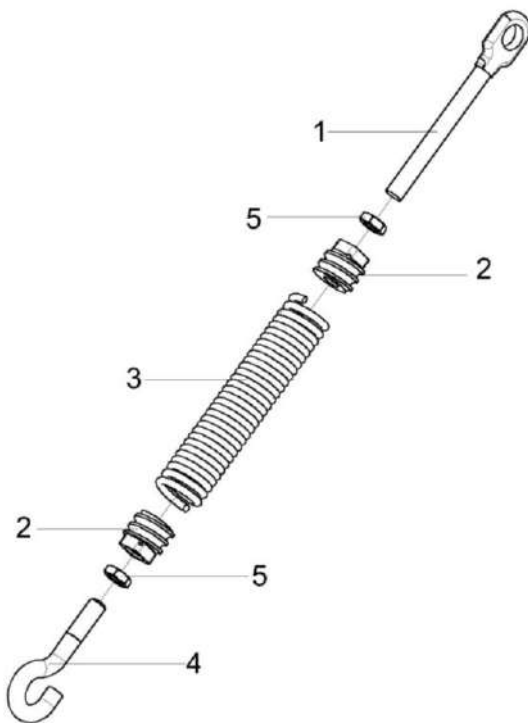

Рисунок 218 – Установка гидроарматуры КЗК-3219-0601710

рис	№ поз	Обозначение	Наименование	Куда входит	
				Обозначение	Кол. на 1 сб. ед.
<b>УСТАНОВКА ГИДРОАРМАТУРЫ КЗК-3219-0601710 (рисунок 218)</b>					
<b>218</b>	1-3	КЗК-3219-0601710	Установка гидроарматуры	КЗК-3219-0106040	1
	1	КЗК-12-0601060	Угольник	КЗК-3219-0601710	2
	2	УЭС-7-0602634	Штуцер	КЗК-3219-0601710	2
	3		Прокладка 27 М1 – 23358	КЗК-3219-0601710	2

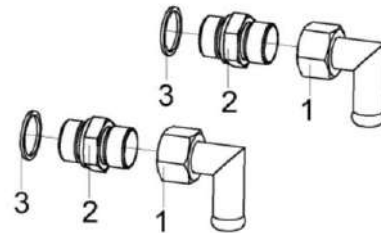

Рисунок 219 – Установка бачка расширительного КЗК-3219-0106070

КЗК-3219-0100000 КДС (Версия 05)

№ рис	№ поз	Обозначение	Наименование	Куда входит	
				Обозначение	Кол. на 1 сб. ед.
<b>УСТАНОВКА БАЧКА РАСШИРИТЕЛЬНОГО КЗК-3219-0106070 (рисунок 219)</b>					
<b>219</b>	1-35	КЗК-3219-0106070	Установка бачка расширительного	КЗК-3219-0106010	1
	1	КЗК-3219-0106170	Опора	КЗК-3219-0106070	1
	2	КЗК-10-0106280	Тройник	КЗК-3219-0106070	1
	3	КЗК-12-3-0106320А	Хомут	КЗК-3219-0106070	1
	4	КЗК-12-3-0106320А-01	Хомут	КЗК-3219-0106070	1
	5	КЗК-12-3-0106500	Угольник	КЗК-3219-0106070	1
	6	КЗК-12-3-0126910-01	Опора	КЗК-3219-0106070	1
	7	КГС 0115770-02	Хомут	КЗК-3219-0106070	2
	8	КГС 0115770-05	Хомут	КЗК-3219-0106070	1
	9	КЗК-7-0203601	Болт	КЗК-3219-0106070	1
	10	КЗК-12-1-0106008Б	Рукав Рукав 14Х23-1,6 – 10362 L=(80±10) мм	КЗК-3219-0106070	1
	11	КЗК-12-2-0106001	Рукав Рукав 14Х23-1,6 – 10362 L=(210±10) мм	КЗК-3219-0106070	1
	12	КПС-4-0106005	Рукав Рукав 14Х23-1,6 – 10362 L=(570±5) мм	КЗК-3219-0106070	1
	13	ОПЛ 0600016-07	Оплетка	КЗК-3219-0106070	1
14	ОПЛ 0600016-11	Оплетка	КЗК-3219-0106070	1	

КЗК-3219-0100000 КДС (Версия 05)

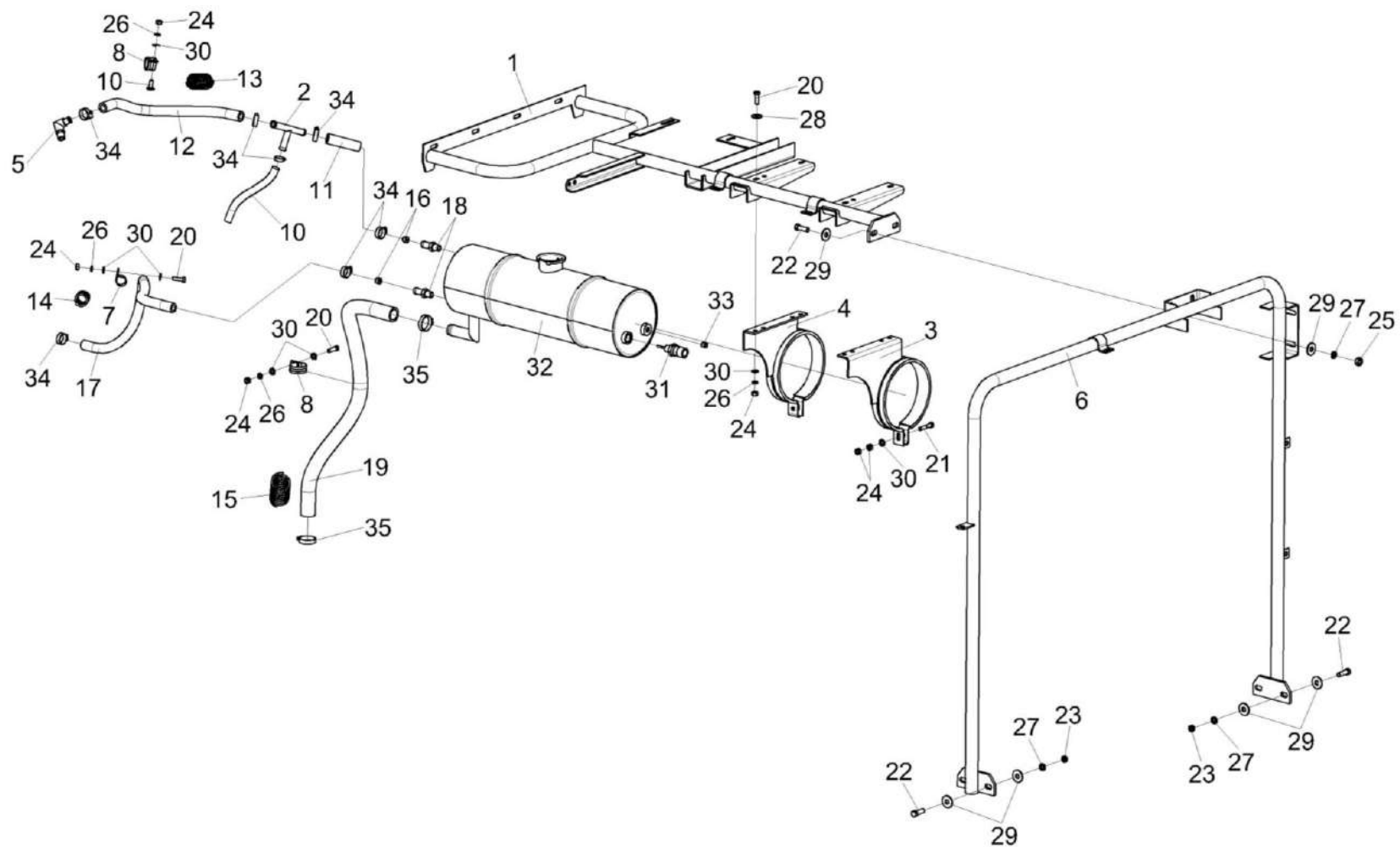
№ рис	№ поз	Обозначение	Наименование	Куда входит	
				Обозначение	Кол. на 1 сб. ед.
219	15	ОПЛ 0600027-12	Оплетка	КЗК-3219-0106070	1
	16	УЭС-3-0400006	Дроссель	КЗК-3219-0106070	2
	17	УЭС-6-0400021	Рукав	КЗК-3219-0106070	1
	18	УЭС-7-0400694	Штуцер	КЗК-3219-0106070	2
	19	УЭС-15-0601006	Рукав	КЗК-3219-0106070	1
	20		Болт М8-6х25 – 7796	КЗК-3219-0106070	6
	21		Болт М8-6х45 – 7796	КЗК-3219-0106070	2
	22		Болт М10-6х30 – 7796	КЗК-3219-0106070	6
	23		Гайка М10-6G – 2526	КЗК-3219-0106070	4
	24		Гайка М8-6G – 5915	КЗК-3219-0106070	11
	25		Гайка М10-6G – 5915	КЗК-3219-0106070	2
	26		Шайба 8Т 65Г – 6402	КЗК-3219-0106070	7
	27		Шайба 10Т 65Г – 6402	КЗК-3219-0106070	6
	28		Шайба С 8.01 – 6958	КЗК-3219-0106070	4
	29		Шайба С 10.01 – 6958	КЗК-3219-0106070	12
	30		Шайба С.8.01 – 11371	КЗК-3219-0106070	11
	31		Датчик-гидросигнализатор ДГС-Т-01-24-01-К	КЗК-3219-0106070	1

КЗК-3219-0100000 КДС (Версия 05)

№ рис	№ поз	Обозначение	Наименование	Куда входит	
				Обозначение	Кол. на 1 сб. ед.
219	32		Бак расширительный Б 1К.5000-10	КЗК-3219-0106070	1
	33		Пробка 2-КГ 1/4"	КЗК-3219-0106070	1
	34		Хомут червячный TORRO 16-27/9 C7W2	КЗК-3219-0106070	8
	35		Хомут червячный TORRO 25-40/9 C7W2	КЗК-3219-0106070	2



КЗК-3219-0100000 ҚДС (Версия 05)



Рисунок 220 – Установка труб КЗК-3219-0106100 (лист 1)

КЗК-3219-0100000 КДС (Версия 05)

№ рис	№ поз	Обозначение	Наименование	Куда входит	
				Обозначение	Кол. на 1 сб. ед.
<b>УСТАНОВКА ТРУБ КЗК-3219-0106100 (лист 1) (рисунок 220)</b>					
<b>220</b>	1-22	КЗК-3219-0106100	Установка труб	КЗК-3219-0106010	1
	1	КЗК-3219-0106210	Труба водяная верхняя	КЗК-3219-0106100	1
	2	КЗК-3219-0106270	Труба	КЗК-3219-0106100	1
	3	КЗК-12-3-0106360	Хомут	КЗК-3219-0106100	2
	4	КЗК-7-0203601	Болт	КЗК-3219-0106100	2
	5	КЗК-12-3-0126483	Хомут	КЗК-3219-0106100	1
	6	КЗК-12-3-0126484	Хомут	КЗК-3219-0106100	2
	7	КВС-1-0150433	Хомут	КЗК-3219-0106100	2
	8		Болт М8-6ех25 – 7796	КЗК-3219-0106100	7
	9		Болт М10-6ех30 – 7796	КЗК-3219-0106100	4
	10		Гайка М8-6G – 5915	КЗК-3219-0106100	9
	11		Гайка М10-6G – 5915	КЗК-3219-0106100	4
	12		Шайба 8Т 65Г – 6402	КЗК-3219-0106100	9
	13		Шайба 10Т 65Г – 6402	КЗК-3219-0106100	4
	14		Шайба С 8.01 – 6958	КЗК-3219-0106100	16
	15		Патрубок BSH Ø42 L120	КЗК-3219-0106100	2
16		Патрубок TURBOLOADER Ø89 160	КЗК-3219-0106100	1	

КЗК-3219-0100000 КДС (Версия 05)

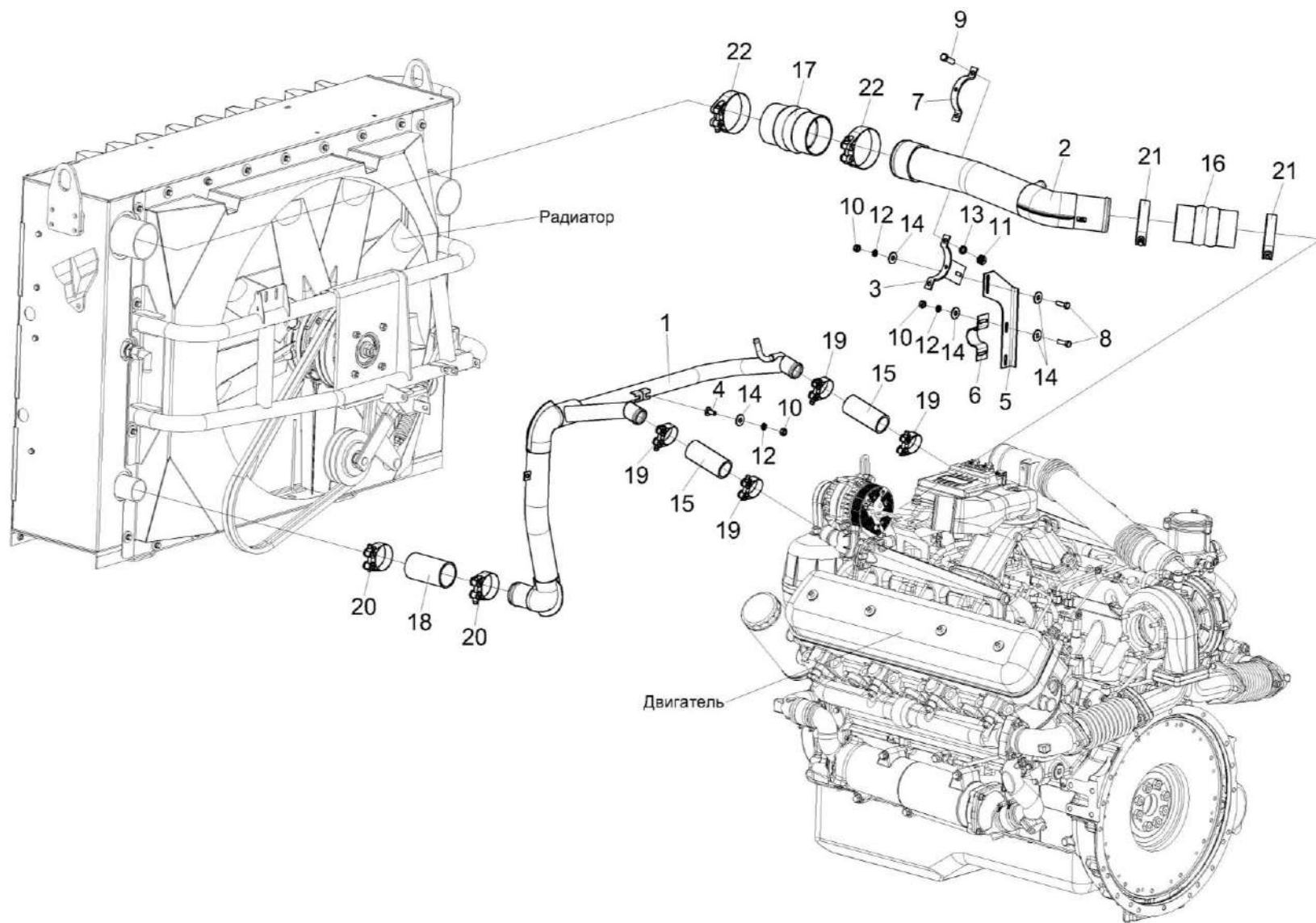
№ рис	№ поз	Обозначение	Наименование	Куда входит	
				Обозначение	Кол. на 1 сб. ед.
220	17		Патрубок TURBOLOADER Ø100 160	КЗК-3219-0106100	1
	18		Патрубок VENA SIL 200 Ø60 120	КЗК-3219-0106100	2
	19		Хомут без компенсатора GBS M 53/20 W2	КЗК-3219-0106100	4
	20		Хомут без компенсатора GBS M 71/25 W2	КЗК-3219-0106100	6
	21		Хомут без компенсатора GBS M 94/25 W2	КЗК-3219-0106100	4
	22		Хомут без компенсатора GBS M 108/25 W2	КЗК-3219-0106100	4



Рисунок 221 – Установка труб КЗК-3219-0106100 (лист 2)

КЗК-3219-0100000 КДС (Версия 05)

№ рис	№ поз	Обозначение	Наименование	Куда входит	
				Обозначение	Кол. на 1 сб. ед.
<b>УСТАНОВКА ТРУБ КЗК-3219-0106100 (лист 2) (рисунок 221)</b>					
<b>221</b>	1-20	КЗК-3219-0106100	Установка труб	КЗК-3219-0106010	1
	1	КЗК-3219-0106190	Труба воздушная	КЗК-3219-0106100	1
	2	КЗК-3219-0106260	Труба водяная нижняя	КЗК-3219-0106100	1
	3	КЗК-12-3-0106360	Хомут	КЗК-3219-0106100	2
	4	КЗК-12-3-0126482	Кронштейн	КЗК-3219-0106100	1
	5	КЗК-12-3-0126484	Хомут	КЗК-3219-0106100	2
	6	КВС-1-0150433	Хомут	КЗК-3219-0106100	2
	7	РНД 0900031-08	Рукав Рукав VENA SIL GLASS Ø90 L=(130±3) мм	КЗК-3219-0106100	1
	8		Болт М8-6х25 – 7796	КЗК-3219-0106100	7
	9		Болт М10-6х30 – 7796	КЗК-3219-0106100	4
	10		Гайка М8-6G – 5915	КЗК-3219-0106100	9
	11		Гайка М10-6G – 5915	КЗК-3219-0106100	4
	12		Шайба 8Т 65Г – 6402	КЗК-3219-0106100	9
	13		Шайба 10Т 65Г – 6402	КЗК-3219-0106100	4
	14		Шайба С 8.01 – 6958	КЗК-3219-0106100	16
15		Патрубок ELBOW 90° Ø60 150x150	КЗК-3219-0106100	1	

K3K-3219-0100000 КДС (Версия 05)

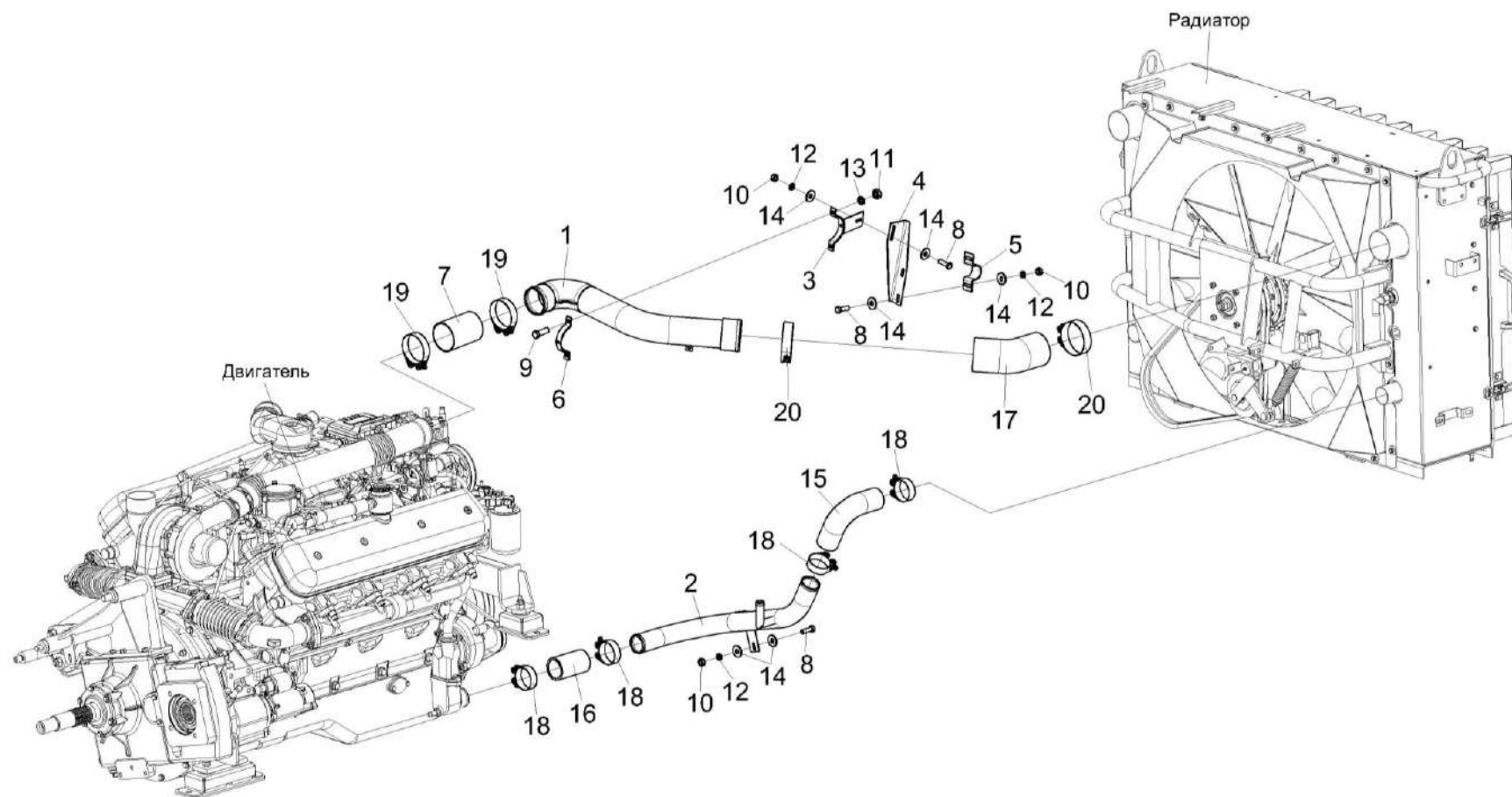
№ рис	№ поз	Обозначение	Наименование	Куда входит	
				Обозначение	Кол. на 1 сб. ед.
221	16		Патрубок VENA SIL 200 Ø60 120	K3K-3219-0106100	2
	17		Патрубок VENA SIL TURBO ELBOW 45° Ø100 100x100	K3K-3219-0106100	1
	18		Хомут без компенсатора GBS M 71/25 W2	K3K-3219-0106100	6
	19		Хомут без компенсатора GBS M 94/25 W2	K3K-3219-0106100	4
	20		Хомут без компенсатора GBS M 108/25 W2	K3K-3219-0106100	4



Рисунок 222 – Установка ограждения КЗК-3219-0106330

КЗК-3219-0100000 КДС (Версия 05)

№ рис	№ поз	Обозначение	Наименование	Куда входит	
				Обозначение	Кол. на 1 сб. ед.
<b>УСТАНОВКА ОГРАЖДЕНИЯ КЗК-3219-0106330 (рисунок 222)</b>					
<b>222</b>	1-6	КЗК-3219-0106330	Установка ограждения	КЗК-3219-0106010	1
	1	КЗК-3219-0106340	Ограждение	КЗК-3219-0106330	1
	2	КЗК-3219-0106411	Кронштейн	КЗК-3219-0106330	1
	3		Болт М8-6х25 – 7796	КЗК-3219-0106330	9
	4		Гайка М8-6G – 5915	КЗК-3219-0106330	4
	5		Шайба 8Т 65Г – 6402	КЗК-3219-0106330	9
	6		Шайба С 8.01 – 6958	КЗК-3219-0106330	11

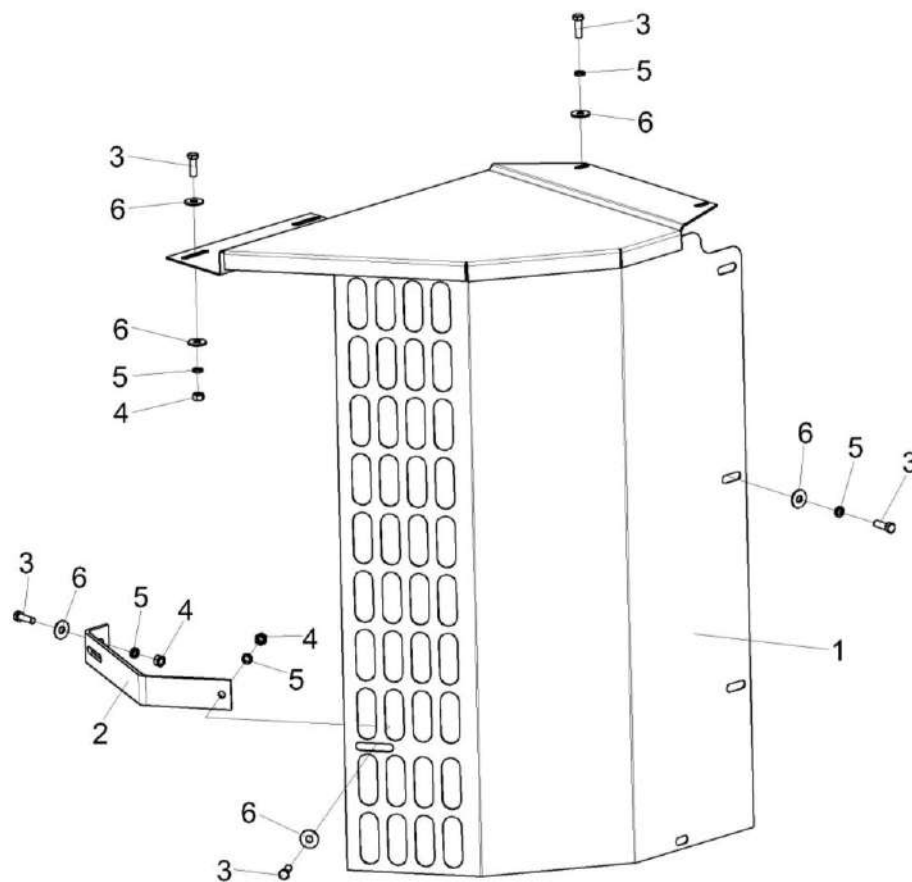

КЗК-3219-0100000 КДС (Версия 05)



Рисунок 223 – Установка компрессора КЗК-3219-0106400

КЗК-3219-0100000 КДС (Версия 05)

№ рис	№ поз	Обозначение	Наименование	Куда входит	
				Обозначение	Кол. на 1 сб. ед.
<b>УСТАНОВКА КОМПРЕССОРА КЗК-3219-0106400 (рисунок 223)</b>					
<b>223</b>	1-12	КЗК-3219-0106400	Установка компрессора	КЗК-3219-0106010	1
	1		Болт М10-6еХ35 - 7796	КЗК-3219-0106400	4
	2		Кольцо 008-011-19-2-2 – 18829 / 9833	КЗК-3219-0106400	2
	3		Шайба 10Т 65Г - 6402	КЗК-3219-0106400	4
	4		Компрессор 5336-3509012-05	КЗК-3219-0106400	1
	5		Крышка предохранительная 500-3509105	КЗК-3219-0106400	1
	6		Прокладка 500-3504103	КЗК-3219-0106400	1
	7		Трубка подвода масла 6422-3509262	КЗК-3219-0106400	1
	8		Трубка со шлангом 5336-3509278-700	КЗК-3219-0106400	1
	9		Угольник 379051	КЗК-3219-0106400	2
	10		Угольник 379737	КЗК-3219-0106400	1
	11		Угольник 402766	КЗК-3219-0106400	1
12		Ремень ВХ 943Lw17X900Li	Двигатель ЯМЗ-65857-05	1	

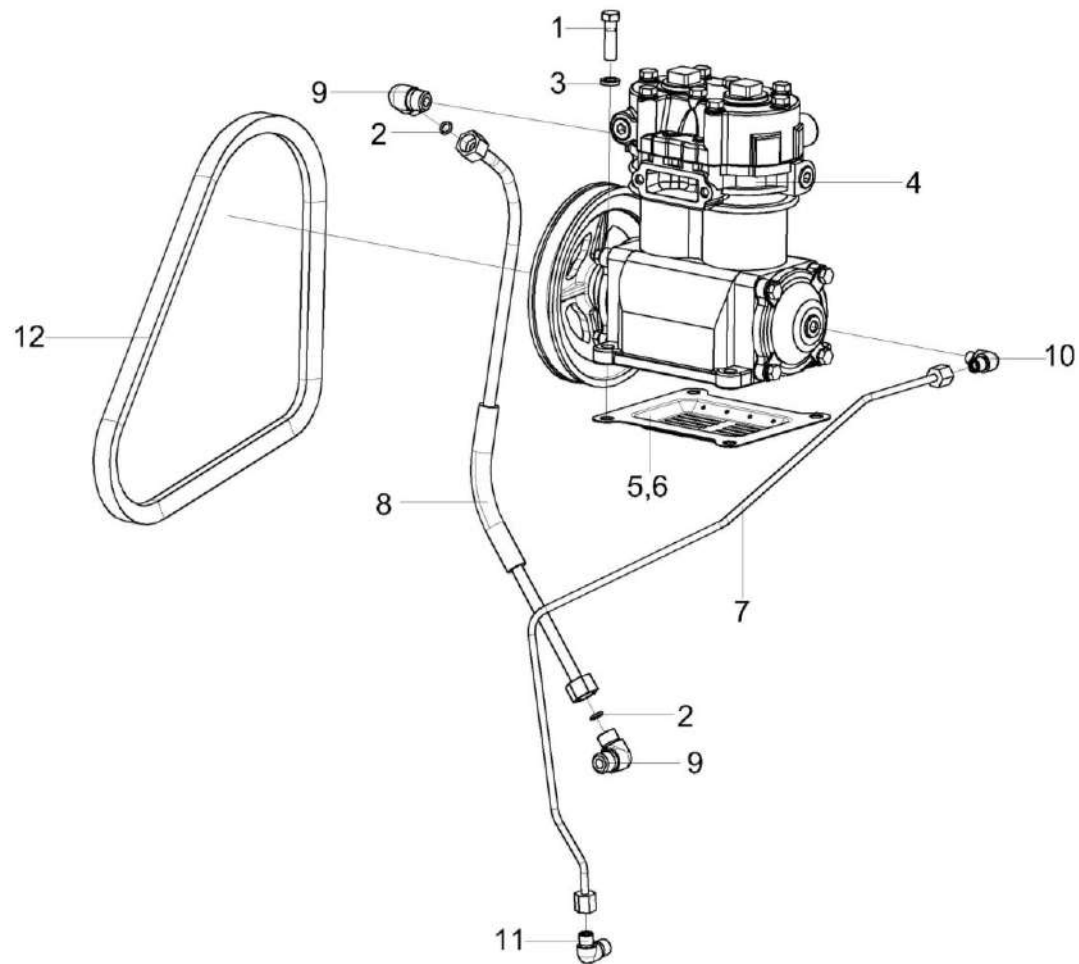

Рисунок 224 – Мультипликатор КЗК-3219-0114000-02

КЗК-3219-0100000 КДС (Версия 05)

№ рис	№ поз	Обозначение	Наименование	Куда входит	
				Обозначение	Кол. на 1 сб. ед.
<b>МУЛЬТИПЛИКАТОР КЗК-3219-0114000-02 (рисунок 224)</b>					
<b>224</b>	1-35	КЗК-3219-0114000-02	Мультипликатор	КЗК-3219-0106010	1
	12,15,28,34	КЗК-12-0114010	Шестерня	КЗК-3219-0114000-02	1
	17,32	КЗК-13-0114020	Крышка	КЗК-3219-0114000-02	1
	18,30,31	КЗК-1420-0114020	Ось	КЗК-3219-0114000-02	1
	1	КВС-2-0104120	Маслоуказатель	КЗК-3219-0114000-02	1
	2	КЗР 0114230	Сапун	КЗК-3219-0114000-02	1
	3	УЭС-7-0107110	Пробка	КЗК-3219-0114000-02	1
	4	КЗК-3219-0114615	Вал	КЗК-3219-0114000-02	1
	5	КЗК-12-0114001	Прокладка	КЗК-3219-0114000-02	1
	6	КЗК-12-0114111А-02	Корпус	КЗК-3219-0114000-02	1
	7	КЗК-12-0114117	Крышка	КЗК-3219-0114000-02	1
8	КЗК-12-0114501	Прокладка регулировочная	КЗК-3219-0114000-02	2 наиб. кол.	
9	КЗК-12-0114501-01	Прокладка регулировочная	КЗК-3219-0114000-02	3 наиб. кол.	
10	КЗК-12-0114501-02	Прокладка регулировочная	КЗК-3219-0114000-02	1 наиб. кол.	
11	КЗК-12-0114501-03	Прокладка регулировочная	КЗК-3219-0114000-02	1 наиб. кол.	

КЗК-3219-0100000 КДС (Версия 05)

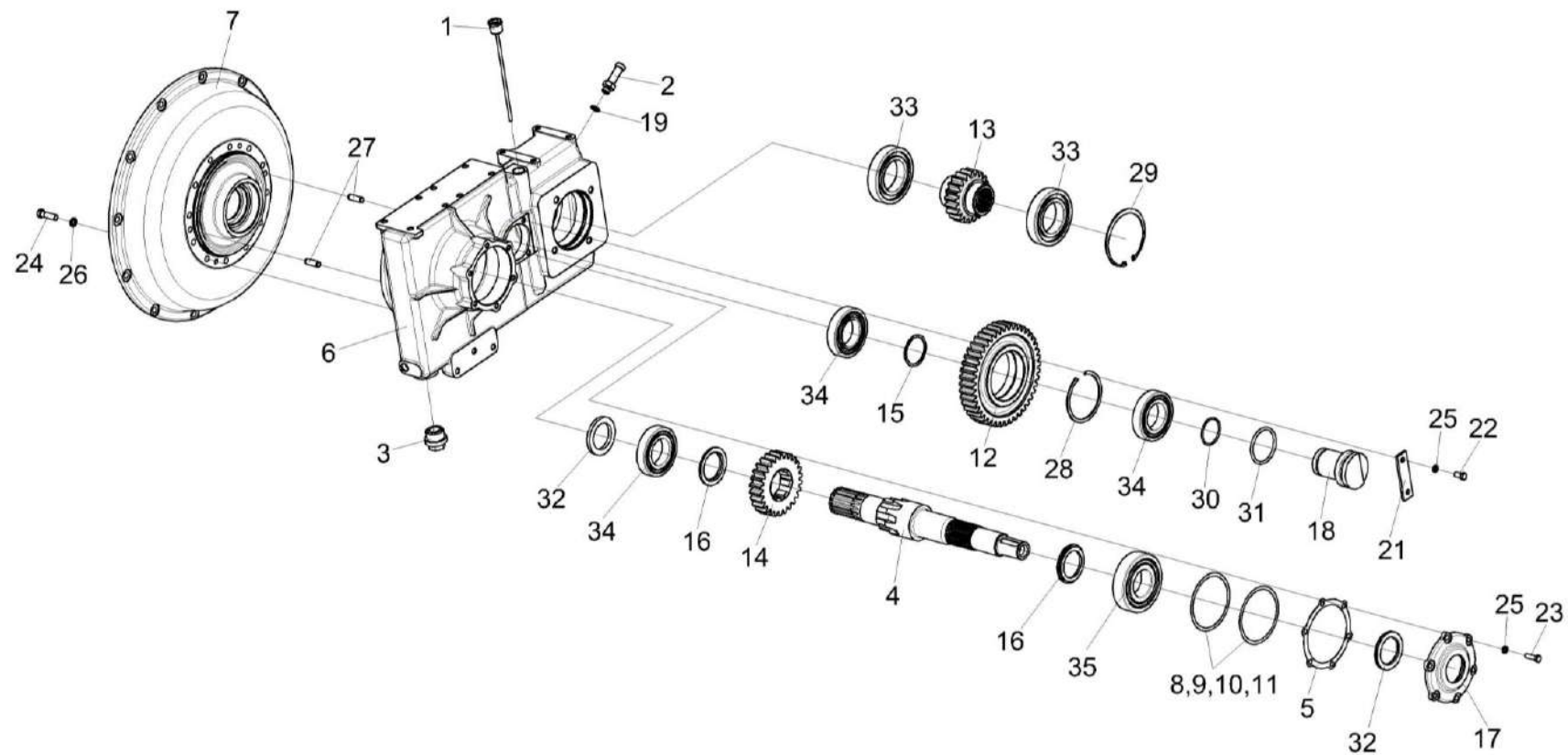
№ рис	№ поз	Обозначение	Наименование	Куда входит	
				Обозначение	Кол. на 1 сб. ед.
224	12	КЗК-12-0114601	Шестерня	КЗК-12-0114010	1
	13	КЗК-12-0114603	Шестерня	КЗК-3219-0114000-02	1
	14	КЗК-12-0114607	Шестерня	КЗК-3219-0114000-02	1
	15	КЗК-12-0114801	Кольцо	КЗК-12-0114010	1
	16	КЗК-12-0114802	Втулка	КЗК-3219-0114000-02	2
	17	КЗК-13-0114101	Крышка	КЗК-13-0114020	1
	18	КЗК-1420-0114602	Ось	КЗК-1420-0114020	1
	19	КИС 0118005	Прокладка	КЗК-3219-0114000-02	1
	21	ППК 0100507	Накладка	КЗК-3219-0114000-02	1
	22		Болт М10-6ех20 – 7796	КЗК-3219-0114000-02	2
	23		Болт М10-6ех30 – 7796	КЗК-3219-0114000-02	6
	24		Болт М12-6ех40 – 7796	КЗК-3219-0114000-02	12
	25		Шайба 10Т 65Г – 6402	КЗК-3219-0114000-02	8
	26		Шайба 12Т 65Г – 6402	КЗК-3219-0114000-02	12
	27		Штифт 12х36 – 3128	КЗК-3219-0114000-02	2
	28		Кольцо В110 – 13941	КЗК-12-0114010	1
	29		Кольцо В125 – 13943	КЗК-3219-0114000-02	1
	30		Кольцо 054-060-36-2-6 – 18829/9833	КЗК-1420-0114020	1

КЗК-3219-0100000 КДС (Версия 05)

№ рис	№ поз	Обозначение	Наименование	Куда входит	
				Обозначение	Кол. на 1 сб. ед.
224	31		Кольцо 070-080-58-2-6 – 18829/9833	КЗК-1420-0114020	1
	32		Манжета BAUMX7 60-85-8 или	КЗК-3219-0114000-02	1
			Манжета CR 60x85x8 HMSA10 V	КЗК-13-0114020	1
	33		Подшипник 6214	КЗК-3219-0114000-02	2
	34		Подшипник NJ212ЕСJ или	КЗК-3219-0114000-02	1
		Подшипник NJ212EG15 или Подшипник NJ212EW	КЗК-12-0114010	2	
35		Подшипник NJ312ЕСJ или Подшипник NJ312 или Подшипник NJ312EJS или Подшипник NJ312W	КЗК-3219-0114000-02	1	



Рисунок 225 – Амортизатор КЗК-10-0106160

№ рис	№ поз	Обозначение	Наименование	Куда входит	
				Обозначение	Кол. на 1 сб. ед.
<b>АМОРТИЗАТОР КЗК-10-0106160 (рисунок 225)</b>					
<b>205</b>	1-5	КЗК-10-0106160	Амортизатор	КЗК-3219-0106010	2
	1	54-3-68-1	Гнездо с планкой	КЗК-10-0106160	2
	2	КЗК-10-0106421	Пластина	КЗК-10-0106160	1
	3	УЭС 0121401	Скоба	КЗК-10-0106160	1
	4		Подушка верхняя 54-01066	КЗК-10-0106160	2
	5		Подушка 54-01107	КЗК-10-0106160	2

КЗК-3219-0100000 КДС (Версия 05)

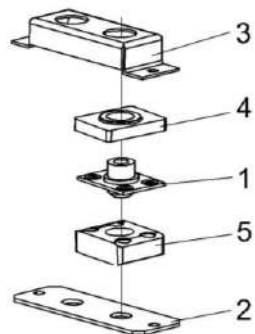

Рисунок 226 – Установка скобы КЗК-10С-0106180

№ рис	№ поз	Обозначение	Наименование	Куда входит	
				Обозначение	Кол. на 1 сб. ед.

**УСТАНОВКА СКОБЫ КЗК-10С-0106180 (рисунок 226)**

<b>226</b>	1-5	КЗК-10С-0106180	Установка скобы	КЗК-3219-0106000	1
	1	КЗК-12-3-0106710	Скоба	КЗК-10С-0106180	1
	2		Болт М8-6ех40 – 7796	КЗК-10С-0106180	2
	3		Гайка М8-6G – 5915	КЗК-10С-0106180	2
	4		Шайба 8Т 65Г – 6402	КЗК-10С-0106180	2
	5		Шайба С 8.01 – 6958	КЗК-10С-0106180	20

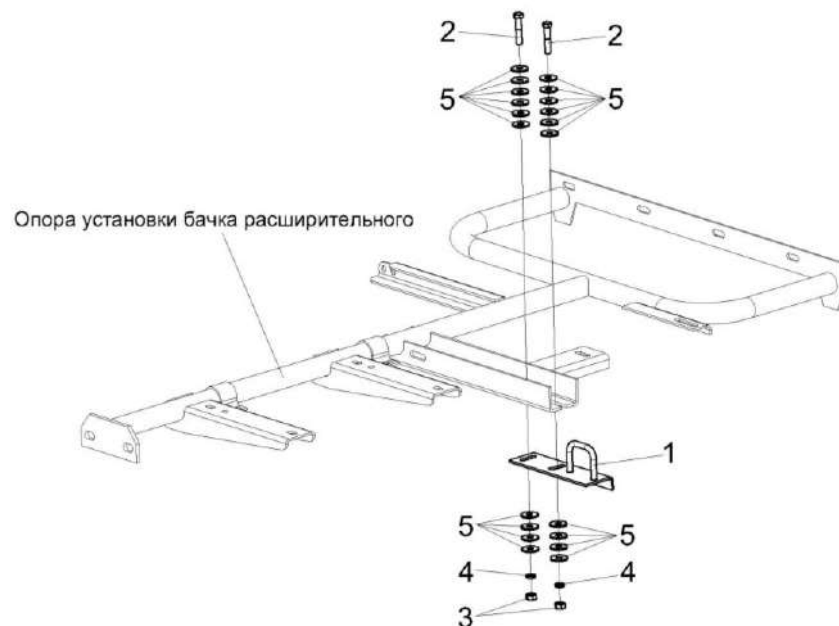

КЗК-3219-0100000 КДС (Версия 05)



Рисунок 227 – Установка сливных рукавов КЗК-12-3-0106490

КЗК-3219-0100000 КДС (Версия 05)

№ рис	№ поз	Обозначение	Наименование	Куда входит	
				Обозначение	Кол. на 1 сб. ед.
<b>УСТАНОВКА СЛИВНЫХ РУКАВОВ КЗК-12-3-0106490 (рисунок 227)</b>					
<b>227</b>	1-30	КЗК-12-3-0106490	Установка сливных рукавов	КЗК-3219-0106000	1
	1	КЗК-12-3-0106300	Угольник поворотный	КЗК-12-3-0106490	1
	2	КЗК-10-0106280	Тройник	КЗК-12-3-0106490	1
	3	КЗК-1420-0106380	Пробка	КЗК-12-3-0106490	1
	4	КГС 0115770-03	Хомут	КЗК-12-3-0106490	3
	5	УЭС 0400130	Пробка	КЗК-12-3-0106490	2
	6	УЭС 0400590	Хомут стяжной	КЗК-12-3-0106490	3
	7	КЗК-12-3-0106011	Рукав Рукав 14x23-1,6 – 10362 L=(600±10) мм	КЗК-12-3-0106490	1
	8	КЗК-12-3-0106462А	Кронштейн	КЗК-12-3-0106490	1
	9	КЗК-12-3-0106605	Штуцер	КЗК-12-3-0106490	1
	10	КЗК-12-2-0106005	Рукав Рукав 20x29-1,6 – 10362 L=(3000±10) мм	КЗК-12-3-0106490	1
	11	КЗК-10-0106605	Оплетка	КЗК-12-3-0106490	7
	12	КГС-1-0116008	Рукав Рукав 14x23-1,6 – 10362 L=(1800±5) мм	КЗК-12-3-0106490	1
	13	КГС-4-0116003	Рукав Рукав 14x23-1,6 – 10362 L=(1400±10) мм	КЗК-12-3-0106490	1

КЗК-3219-0100000 КДС (Версия 05)

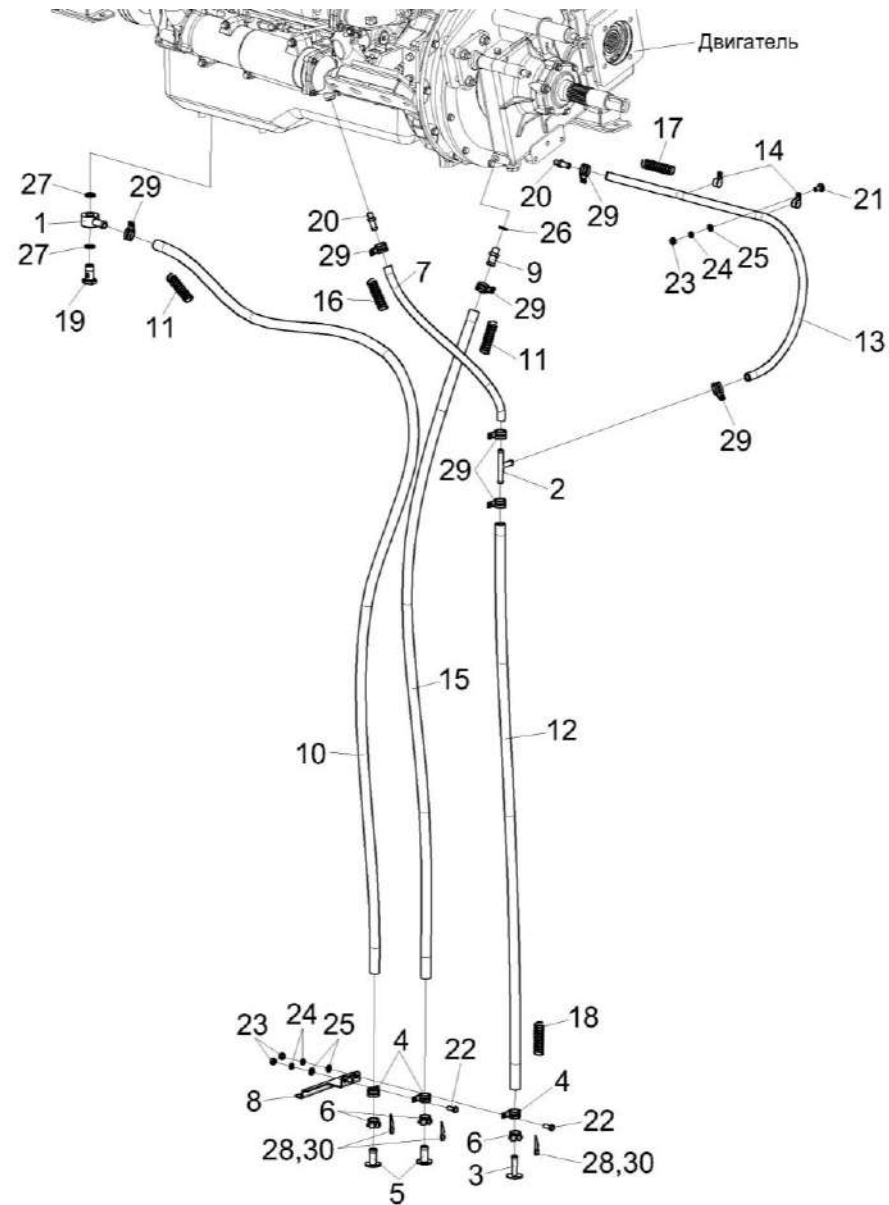
№ рис	№ поз	Обозначение	Наименование	Куда входит	
				Обозначение	Кол. на 1 сб. ед.
227	14	КЗР 0701404-03	Каркас хомута	КЗК-12-3-0106490	2
	15	РНД 0200012-109	Рукав Рукав 20x29-1,6 – 10362 L=(2200±10) мм	КЗК-12-3-0106490	1
	16	УЭС-6-0400619-01	Оплетка	КЗК-12-3-0106490	1
	17	УЭС-6-0400619-02	Оплетка	КЗК-12-3-0106490	1
	18	УЭС-6-0400619-03	Оплетка	КЗК-12-3-0106490	1
	19	УЭС-6-0400621	Штуцер	КЗК-12-3-0106490	1
	20	УЭС-7-0400694	Штуцер	КЗК-12-3-0106490	2
	21		Болт М8-6х20 – 7802	КЗК-12-3-0106490	2
	22		Болт М8-6х20 – 7796	КЗК-12-3-0106490	2
	23		Гайка М8-6G – 5915	КЗК-12-3-0106490	4
	24		Шайба 8 65Г – 6402	КЗК-12-3-0106490	4
	25		Шайба С.8.01 – 11371	КЗК-12-3-0106490	4
	26		Прокладка 18 АД0 – 23358	КЗК-12-3-0106490	1
	27		Прокладка 24 АД0 – 23358	КЗК-12-3-0106490	2
	28		Пломба свинцовая 2 7x16,5 – 30269	КЗК-12-3-0106490	3
	29		Хомут червячный TORRO 20-32/9 С7W2	КЗК-12-3-0106490	7
	30		Проволока 0,7-О-Ч – 3282	КЗК-12-3-0106490	0,6м



Рисунок 228 – Установка растяжки КЗК-12-3-0126670

КЗК-3219-0100000 КДС (Версия 05)

№ рис	№ поз	Обозначение	Наименование	Куда входит	
				Обозначение	Кол. на 1 сб. ед.
<b>УСТАНОВКА РАСТЯЖКИ КЗК-12-3-0126670 (рисунок 228)</b>					
<b>228</b>	1-8	КЗК-12-3-0126670	Установка растяжки	КЗК-3219-0106010	1
	1	КЗР 0100600	Стяжка	КЗК-12-3-0126670	1
	2	КЗК 0106615-01	Зацеп	КЗК-12-3-0126670	1
	3	КЗР 0221606А-06	Зацеп	КЗК-12-3-0126670	1
	4		Болт М12-6ех30 – 7796	КЗК-12-3-0126670	1
	5		Болт М12-6ех35 – 7796	КЗК-12-3-0126670	1
	6		Гайка М12-6G – 5915	КЗК-12-3-0126670	3
	7		Шайба 12Т 65Г – 6402	КЗК-12-3-0126670	2
8		Шайба С.12.01 – 11371	КЗК-12-3-0126670	1	

КЗК-3219-0100000 КДС (Версия 05)

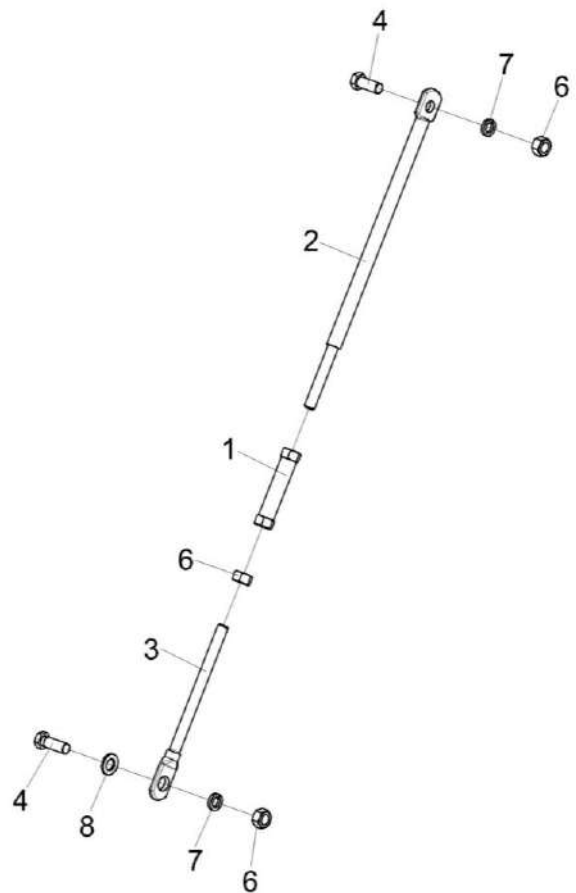

Рисунок 229 – Опора КЗК-12-3-0220090А

№ рис	№ поз	Обозначение	Наименование	Куда входит	
				Обозначение	Кол. на 1 сб. ед.
<b>ОПОРА КЗК-12-3-0220090А (рисунок 229)</b>					
<b>229</b>	1-4	КЗК-12-3-0220090А	Опора	КЗК-3219-0106010	1
	1	КЗК-12-3-0220100	Опора	КЗК-12-3-0220090А	1
	2	КЗК-12-3-0220150	Ось	КЗК-12-3-0220090А	1
	3	КЗК-12-3-0220603	Шпилька	КЗК-12-3-0220090А	3
	4		Гайка М16х1,5-6G – 5915	КЗК-12-3-0220090А	9

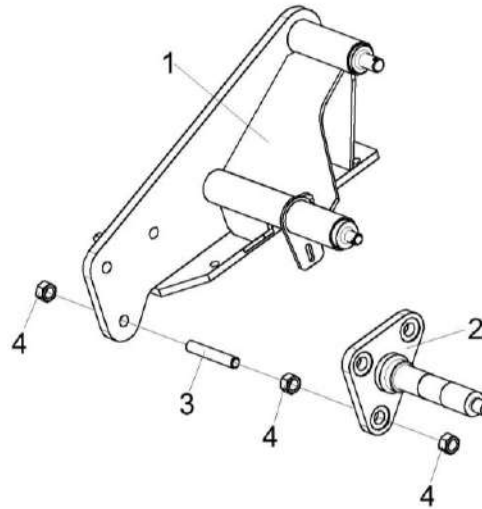

Рисунок 230 – Амортизатор СЭУ 0400410

№ рис	№ поз	Обозначение	Наименование	Куда входит	
				Обозначение	Кол. на 1 сб. ед.
<b>АМОРТИЗАТОР СЭУ 0400410 (рисунок 230)</b>					
<b>230</b>	1-5	СЭУ 0400410	Амортизатор	КЗК-3219-0106010	2
	1	54-3-68-1	Гнездо с планкой	СЭУ 0400410	1
	2	СЭУ 0400478	Скоба	СЭУ 0400410	1
	3	СЭУ 0400483	Пластина	СЭУ 0400410	1
	4		Подушка верхняя 54-01066	СЭУ 0400410	1
	5		Подушка 54-01107	СЭУ 0400410	1

КЗК-3219-0100000 КДС (Версия 05)

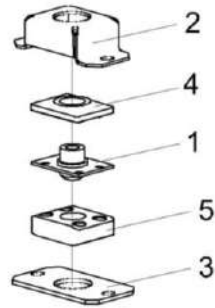

Рисунок 231 – Установка электрооборудования моторной установки КЗК-12-12-0726000



КЗК-3219-0100000 КДС (Версия 05)

№ рис	№ поз	Обозначение	Наименование	Куда входит	
				Обозначение	Кол. на 1 сб. ед.
<b>УСТАНОВКА ЭЛЕКТРООБОРУДОВАНИЯ МОТОРНОЙ УСТАНОВКИ КЗК-12-12-0726000 (рисунок 231)</b>					
231	1-20	КЗК-12-12-0726000	Установка электрооборудования моторной установки	КЗК-3219-0106010	1
	1	КЗК-12-12-0700270А	Жгут моторной установки	КЗК-12-12-0726000	1
	2	КЗК-12-0705570Б	Жгут стартера	КЗК-12-12-0726000	1
	3	КЗК-12-12-0705590	Жгут "массы"	КЗК-12-12-0726000	1
	4	КГС 0115770-03	Хомут	КЗК-12-12-0726000	1
	5	УЭС 0700940	Провод "массы"	КЗК-12-12-0726000	1
	6	КИС 0140046	Колпачок	КЗК-12-12-0726000	1
	7	КИС 0140047	Колпачок	КЗК-12-12-0726000	2
	8		Болт М8-6х12 – 7796	КЗК-12-12-0726000	1
	9		Болт М10-6х20 – 7796	КЗК-12-12-0726000	1
	12		Шайба 8 65Г – 6402	КЗК-12-12-0726000	1
	13		Шайба 10 65Г – 6402	КЗК-12-12-0726000	1
	15		Шайба С 8.01 – 6958	КЗК-12-12-0726000	1
	16		Шайба С 10.01 – 6958	КЗК-12-12-0726000	1
	17		Лента стяжная 2-0160986-2	КЗК-12-12-0726000	15
	18		Лента стяжная зубчатая	КЗК-12-12-0726000	44
	19		Наконечник 54.24.445Б	КЗК-12-12-0726000	3
	20		Пленка Е-PIB-19	КЗК-12-12-0726000	0,34

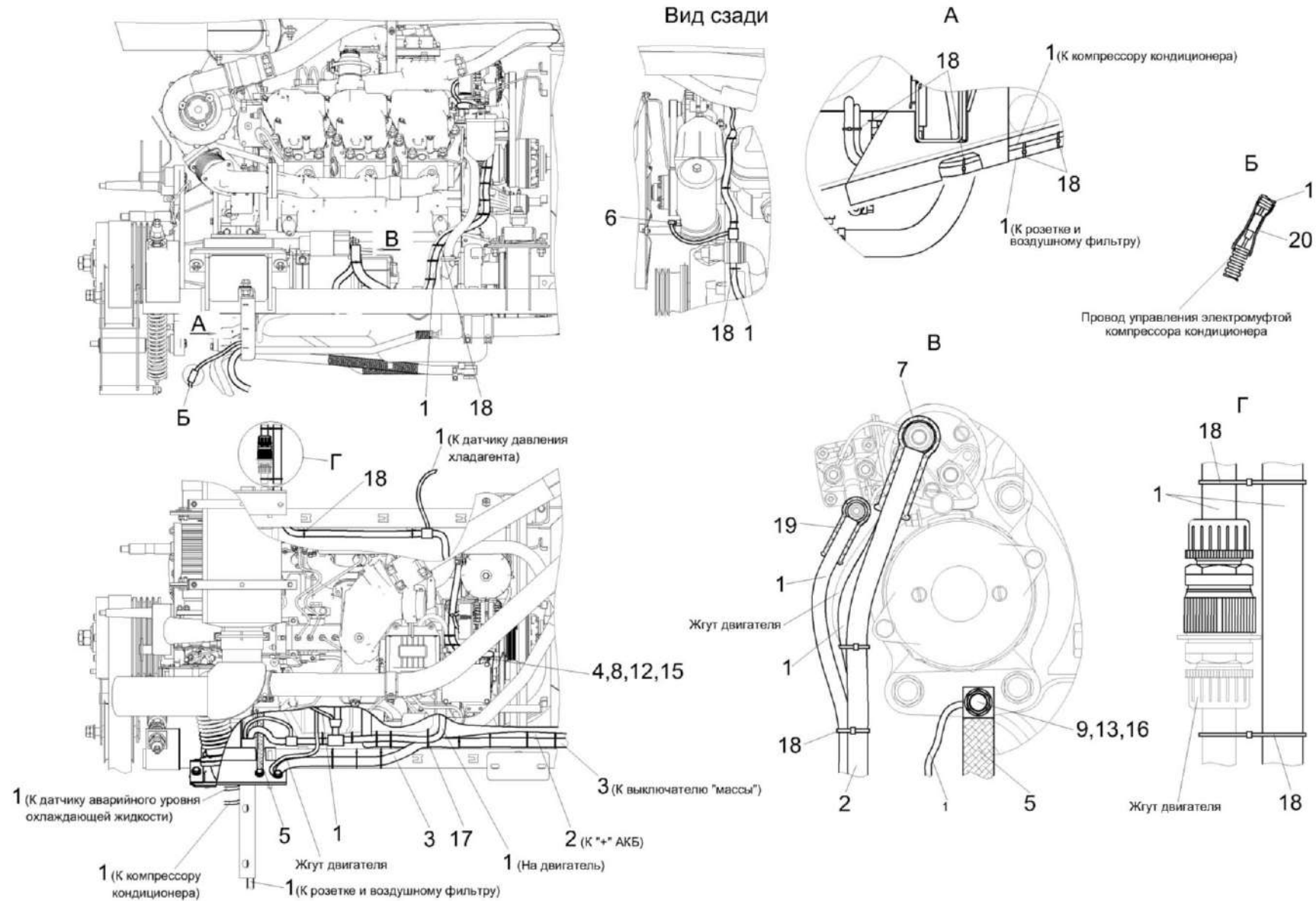
КЗК-3219-0100000 ҚДС (Версия 05)



Рисунок 232 – Установка фильтра воздушного КЗК-3219-0106080 (лист 1)

КЗК-3219-0100000 КДС (Версия 05)

№ рис	№ поз	Обозначение	Наименование	Куда входит	
				Обозначение	Кол. на 1 сб. ед.
<b>УСТАНОВКА ФИЛЬТРА ВОЗДУШНОГО КЗК-3219-0106080 (лист 1) (рисунок 232)</b>					
<b>232</b>	1-28	КЗК-3219-0106080	Установка фильтра воздушного	КЗК-3219-0106000	1
	1	КЗК-3219-0106300А	Труба воздушная	КЗК-3219-0106080	1
	2	КЗК-12-3-0106570А	Хомут	КЗК-3219-0106080	2
	3	КЗК-12-3-0126360	Хомут	КЗК-3219-0106080	1
	4	КГС 0115770-04	Хомут	КЗК-3219-0106080	1
	5	КЗК-7-0203601	Болт	КЗК-3219-0106080	1
	6	КЗК-12-3-0106478	Хомут	КЗК-3219-0106080	1
	7	КЗК-12-6-0106407	Хомут	КЗК-3219-0106080	2
	8	РНД 0200012-28	Рукав Рукав 20Х29-1,6 L=(460±3) мм	КЗК-3219-0106080	1
	9	ОПЛ 0600016-05	Оплетка	КЗК-3219-0106080	1
	10		Болт М8-6ех30 – 7796	КЗК-3219-0106080	8
	11		Болт М10-6ех30 – 7796	КЗК-3219-0106080	8
	12		Болт М10-6ех60 – 7796	КЗК-3219-0106080	2
	13		Гайка М10-6G – 2526	КЗК-3219-0106080	2
	14		Гайка М8-6G – 5915	КЗК-3219-0106080	9
	15		Гайка М10-6G – 5915	КЗК-3219-0106080	3
16		Шайба 8Т 65Г – 6402	КЗК-3219-0106080	9	

КЗК-3219-0100000 КДС (Версия 05)

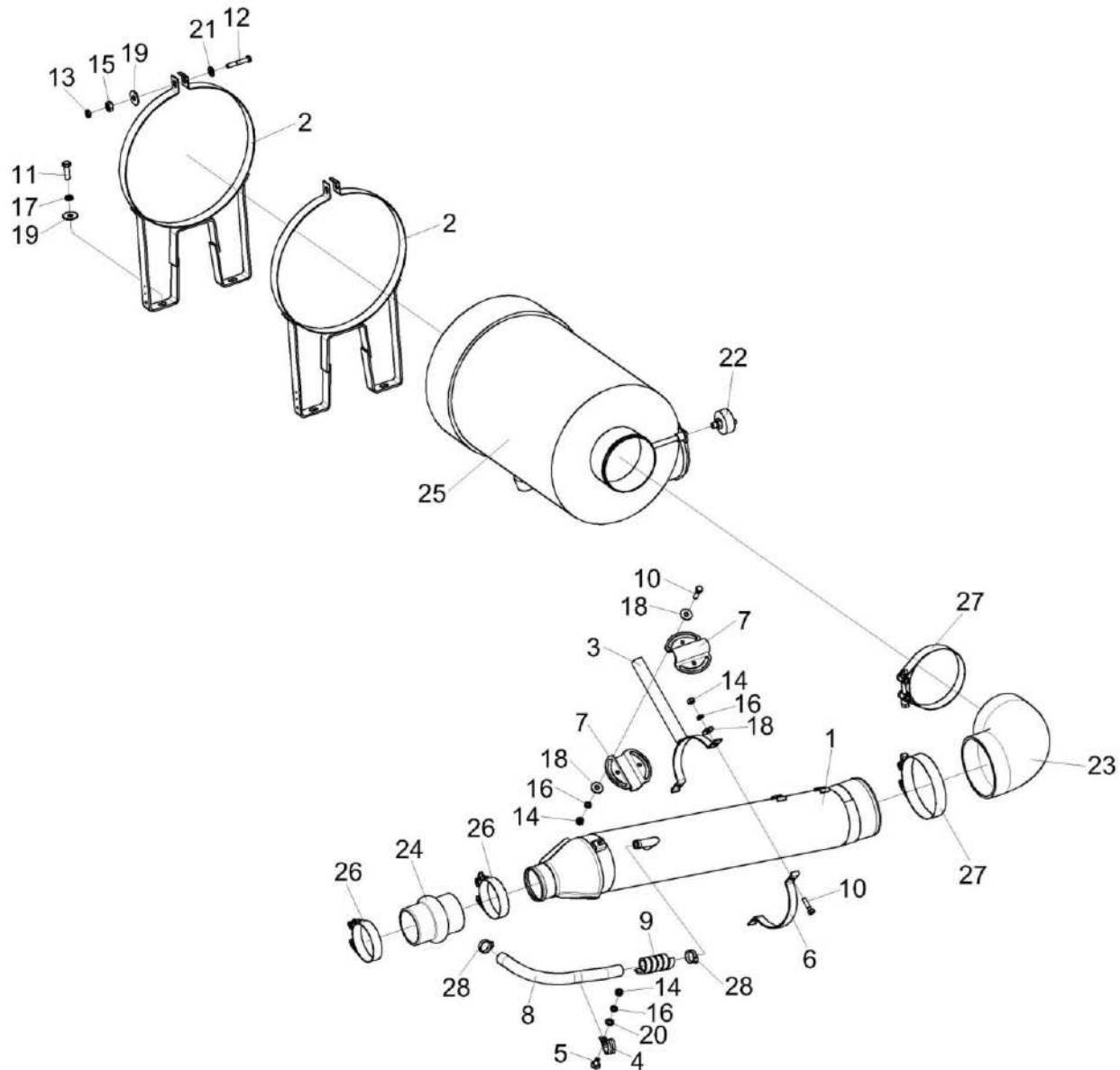
№ рис	№ поз	Обозначение	Наименование	Куда входит	
				Обозначение	Кол. на 1 сб. ед.
232	17		Шайба 10Т 65Г – 6402	КЗК-3219-0106080	9
	18		Шайба С 8.01 – 6958	КЗК-3219-0106080	10
	19		Шайба С 10.01 – 6958	КЗК-3219-0106080	10
	20		Шайба С.8.01 – 11371	КЗК-3219-0106080	1
	21		Шайба С.10.01 – 11371	КЗК-3219-0106080	2
	22		Датчик сигнализатора засоренности воздушного фильтра ДСФ-65	КЗК-3219-0106080	1
	23		Патрубок Р105535	КЗК-3219-0106080	1
	24		Патрубок Р114319	КЗК-3219-0106080	1
	25		Фильтр воздушный ФВ 725.1109510-20	КЗК-3219-0106080	1
	26		Хомут без компенсатора GBS M 101/25 W2	КЗК-3219-0106080	2
	27		Хомут без компенсатора GBS M 168/30 W2	КЗК-3219-0106080	2
	28		Хомут червячный TORRO 20-32/9 C7W2	КЗК-3219-0106080	2



Рисунок 233 – Установка фильтра воздушного КЗК-3219-0106080 (лист 2)

КЗК-3219-0100000 КДС (Версия 05)

№ рис	№ поз	Обозначение	Наименование	Куда входит	
				Обозначение	Кол. на 1 сб. ед.
<b>УСТАНОВКА ФИЛЬТРА ВОЗДУШНОГО КЗК-3219-0106080 (лист 2) (рисунок 233)</b>					
<b>233</b>	1-26	КЗК-3219-0106080	Установка фильтра воздушного	КЗК-3219-0106000	1
	1	КЗК-12-3-0126320	Труба	КЗК-3219-0106080	1
	2	КЗК-12-3-0126330А	Хомут	КЗК-3219-0106080	1
	3	КЗК-3219-0106410	Патрубок	КЗК-3219-0106080	1
	4	КЗК-12-3-0126420	Воздухозаборник вращающийся	КЗК-3219-0106080	1
	5	А 23.02.170	Хомут стяжной	КЗК-3219-0106080	4
	6	А 23.02.180	Хомут стяжной	КЗК-3219-0106080	4
	7	КЗК-12-3-0126001	Рукав	КЗК-3219-0106080	2
	8	КЗК-12-3-0126003	Рукав VENA SIL GLASS Ø32 L=(70±5) мм	КЗК-3219-0106080	1
	9	КЗК-12-3-0126448А-01	Хомут	КЗК-3219-0106080	1
	10	КЗК-12-3-0126843	Патрубок	КЗК-3219-0106080	1
	11	РНД 0320031-14	Рукав VENA SIL GLASS Ø32 L=(190±3) мм	КЗК-3219-0106080	1
	12	31-1234	Хомут	КЗК-3219-0106080	1
	13		Болт М10-6ех30 – 7796	КЗК-3219-0106080	8
	14		Болт М10-6ех35 – 7796	КЗК-3219-0106080	1
15		Болт М8-6ех30 – 7796	КЗК-3219-0106080	8	

КЗК-3219-0100000 КДС (Версия 05)

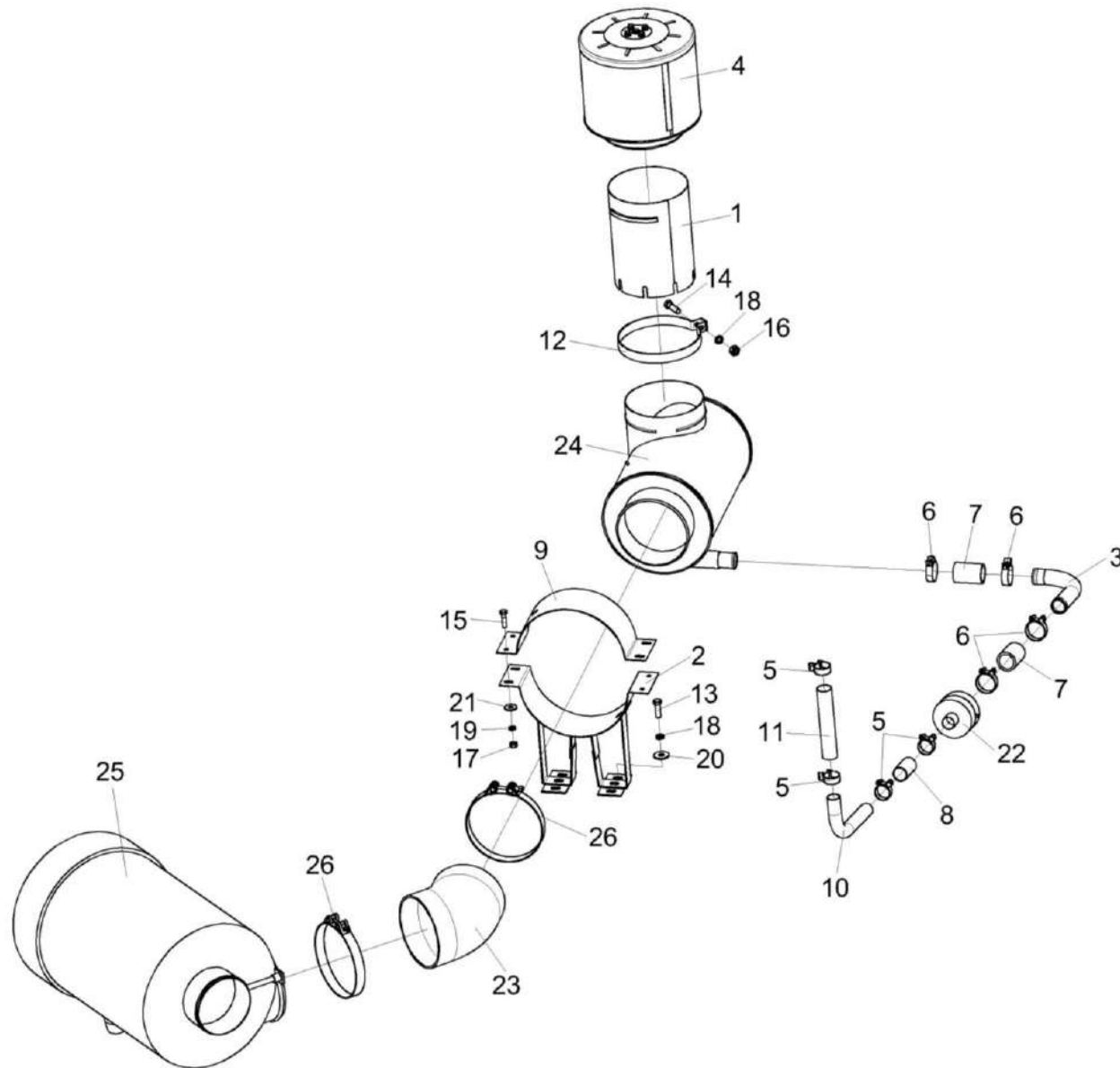
№ рис	№ поз	Обозначение	Наименование	Куда входит	
				Обозначение	Кол. на 1 сб. ед.
233	16		Гайка М10-6G – 5915	КЗК-3219-0106080	3
	17		Гайка М8-6G – 5915	КЗК-3219-0106080	9
	18		Шайба 10Т 65Г – 6402	КЗК-3219-0106080	9
	19		Шайба 8Т 65Г – 6402	КЗК-3219-0106080	9
	20		Шайба С 10.01 – 6958	КЗК-3219-0106080	10
	21		Шайба С 8.01 – 6958	КЗК-3219-0106080	10
	22		Клапан Р786338	КЗК-3219-0106080	1
	23		Патрубок Р105548	КЗК-3219-0106080	1
	24		Предочиститель инерционный ЯМЗ 238-10Б.06.000-30	КЗК-3219-0106080	1
	25		Фильтр воздушный ФВ 725.1109510-20	КЗК-3219-0106080	1
	26		Хомут без компенсатора GBS M 194/30 W2	КЗК-3219-0106080	2

КЗК-3219-0100000 КДС (Версия 05)



Рисунок 234 – Воздухозаборник вращающийся КЗК-12-3-0126420



КЗК-3219-0100000 КДС (Версия 05)

№ рис	№ поз	Обозначение	Наименование	Куда входит	
				Обозначение	Кол. на 1 сб. ед.
<b>ВОЗДУХОЗАБОРНИК ВРАЩАЮЩИЙСЯ КЗК-12-3-0126420 (рисунок 234)</b>					
<b>234</b>	1-16	КЗК-12-3-0126420	Воздухозаборник вращающийся	КЗК-3219-0106080	1
	2-4, 6-8,15,16	КЗК-12-3-0126430	Ступица	КЗК-12-3-0126420	1
	1	КЗК-12-3-0126440	Воздухозаборник	КЗК-12-3-0126420	1
	2	КЗК-12-3-0126450	Ось	КЗК-12-3-0126430	1
	3	КЗК-12-3-0126510	Корпус	КЗК-12-3-0126430	1
	4	КЗК-12-3-0126019	Турбина воздушная	КЗК-12-3-0126430	1
	5	31-1234	Хомут	КЗК-12-3-0126420	1
	6	72-1211800	Прокладка	КЗК-12-3-0126430	2
	7	72-1212100	Конус	КЗК-12-3-0126430	1
	8	72-1216300	Контргайка	КЗК-12-3-0126430	2
	9		Болт М8-6ех16 – 7796	КЗК-12-3-0126420	4
	10		Болт М10-6ех40 – 7796	КЗК-12-3-0126420	1
	11		Гайка М10-6G – 5915	КЗК-12-3-0126420	1
	12		Шайба 8Т 65Г – 6402	КЗК-12-3-0126420	4
	13		Шайба 10Т 65Г – 6402	КЗК-12-3-0126420	1
	14		Шайба С 8.01 – 10450	КЗК-12-3-0126420	4
15		Шарик 6-40 – 3722	КЗК-12-3-0126430	18	
16		Масленка 1.2 – 19853	КЗК-12-3-0126430	1	

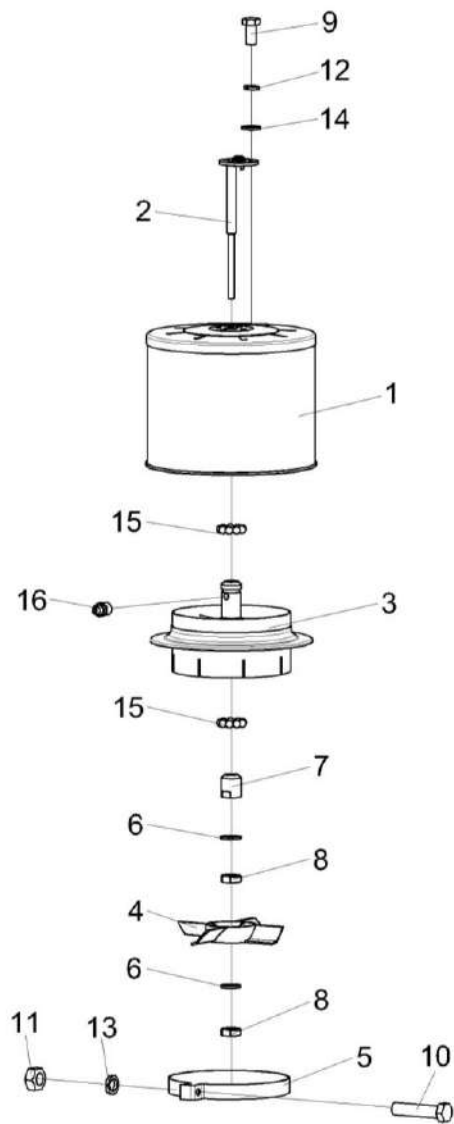

Рисунок 235 – Установка глушителя КЗК-12-3-0126520

КЗК-3219-0100000 КДС (Версия 05)

№ рис	№ поз	Обозначение	Наименование	Куда входит	
				Обозначение	Кол. на 1 сб. ед.
<b>УСТАНОВКА ГЛУШИТЕЛЯ КЗК-12-3-0126520 (рисунок 235)</b>					
<b>235</b>	1-23	КЗК-12-3-0126520	Установка глушителя	КЗК-3219-0106000	1
	1	КЗК-12-3-0126530	Глушитель	КЗК-12-3-0126520	1
	2	КЗК-12-3-0126820	Труба выпускная	КЗК-12-3-0126520	1
	3	КЗК-12-3-0126830	Труба	КЗК-12-3-0126520	1
	4	КЗК-12-3-0126880	Труба	КЗК-12-3-0126520	1
	5	КЗК-12-3-0126900	Ограждение	КЗК-12-3-0126520	1
	6	КЗК-8К-0106120-03	Хомут	КЗК-12-3-0126520	1
	7	КЗК-12-3-0106420	Сильфон	КЗК-12-3-0126520	1
	8	КЗК-8К-0106120-03	Хомут	КЗК-12-3-0126520	1
	9	КЗК-12-3-0106017	Прокладка	КЗК-12-3-0126520	2
	10	КВС-1-0157407	Хомут	КЗК-12-3-0126520	1
	11	КВС-1-0157407-01	Хомут	КЗК-12-3-0126520	1
	12		Болт М8-6х25 – 7796	КЗК-12-3-0126520	4
	13		Болт М10-6х35 – 7796	КЗК-12-3-0126520	2
	14		Болт М10-6х40 – 7796	КЗК-12-3-0126520	3
	15		Болт М12-6х25 – 7796	КЗК-12-3-0126520	8
16		Гайка М8-6G – 5915	КЗК-12-3-0126520	4	

КЗК-3219-0100000 КДС (Версия 05)

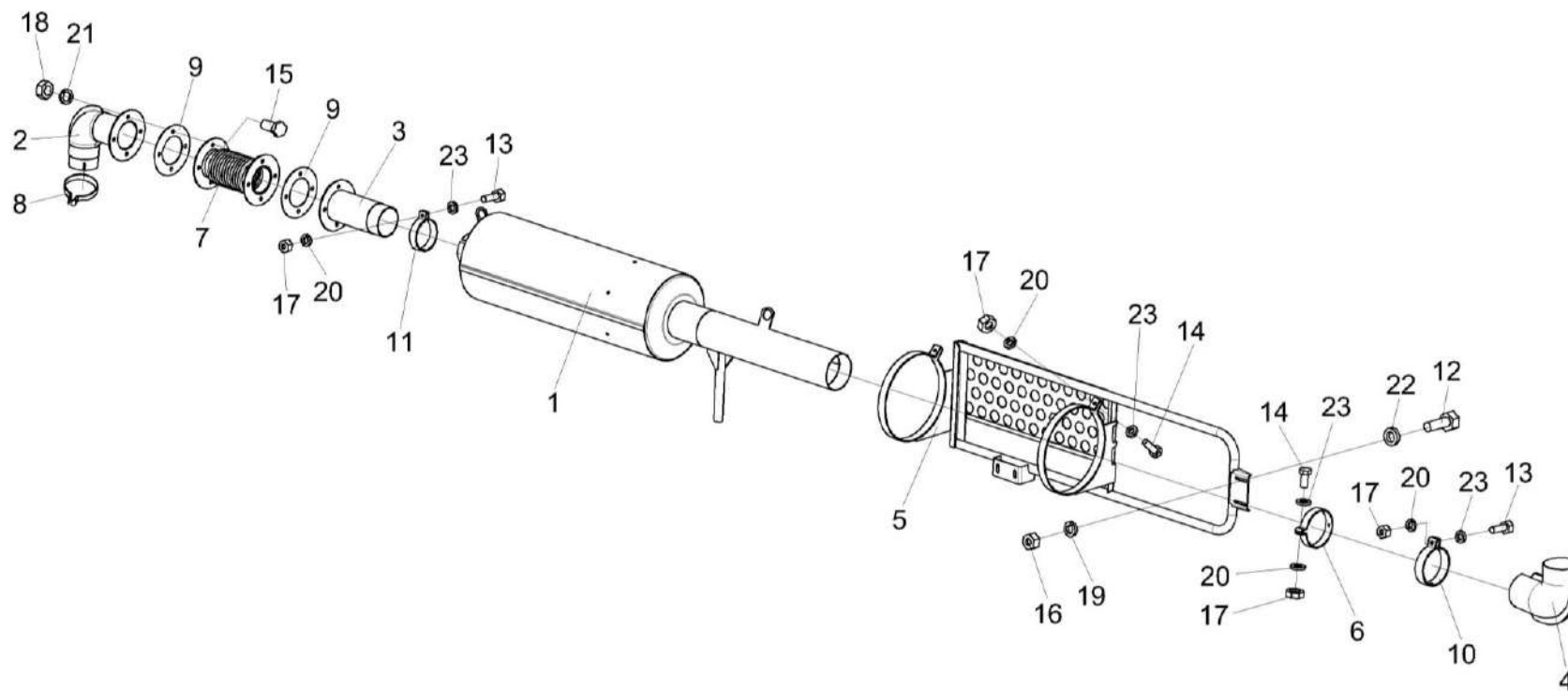
№ рис	№ поз	Обозначение	Наименование	Куда входит	
				Обозначение	Кол. на 1 сб. ед.
235	17		Гайка М10-6G – 5915	КЗК-12-3-0126520	5
	18		Гайка М12-6G – 5915	КЗК-12-3-0126520	8
	19		Шайба 8Т 65Г – 6402	КЗК-12-3-0126520	4
	20		Шайба 10Т 65Г – 6402	КЗК-12-3-0126520	5
	21		Шайба 12Т 65Г – 6402	КЗК-12-3-0126520	8
	22		Шайба С.8.01 – 6958	КЗК-12-3-0126520	6
	23		Шайба С.10.01 – 11371	КЗК-12-3-0126520	5

КЗК-3219-0100000 КДС (Версия 05)



Рисунок 236 – Установка топливного оборудования КЗК-3219-0126600 (лист 1)

КЗК-3219-0100000 КДС (Версия 05)

№ рис	№ поз	Обозначение	Наименование	Куда входит	
				Обозначение	Кол. на 1 сб. ед.
<b>УСТАНОВКА ТОПЛИВНОГО ОБОРУДОВАНИЯ КЗК-3219-0126600 (лист 1) (рисунок 236)</b>					
<b>236</b>	1-17	КЗК-3219-0126600	Установка топливного оборудования	КЗК-3219-0100000 КЗК-3219-0100000-01	1 1
	1	КЗК-12-0126630	Раскос	КЗК-3219-0126600	1
	2	КЗК-12-0126640	Раскос	КЗК-3219-0126600	1
	3	КЗК-3219-0126010	Бак топливный	КЗК-3219-0126600	1
	4	КЗК-3219-0126050	Топливопровод сливной	КЗК-3219-0126600	1
	5	КЗК-3219-0126060	Раскос	КЗК-3219-0126600	1
	6	КЗК-3219-0126520	Горловина	КЗК-3219-0126600	1
	7	КЗК-3219-0126610	Рама	КЗК-3219-0126600	1
	8	КИС 0108610	Крышка	КЗК-3219-0126600	1
	9	КВС-5-0103006	Рукав Рукав 12x20-1,6 – 10362 L=(535±5) мм	КЗК-3219-0126600	4
	10	КВК 0103012	Рукав Рукав 12x20-1,6 – 10362 L=(640±10) мм	КЗК-3219-0126600	1
	11	КЗК-3219-0126501	Хомут	КЗК-3219-0126600	2
	12	КЗК-3219-0126811	Топливопровод заборный	КЗК-3219-0126600	1
13	РНД0120012-54	Рукав Рукав 12x20-1,6 – 10362 L=(980±5) мм	КЗК-3219-0126600	1	

КЗК-3219-0100000 КДС (Версия 05)

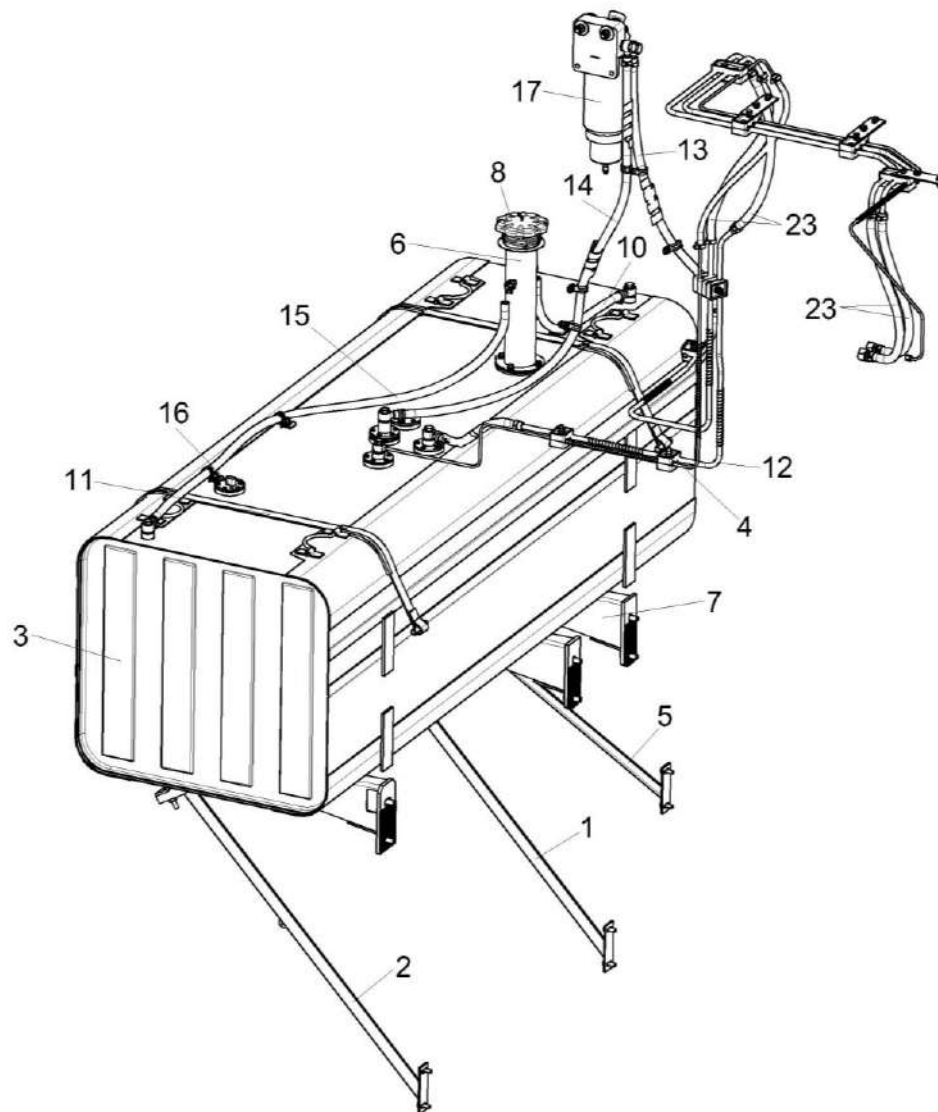
№ рис	№ поз	Обозначение	Наименование	Куда входит	
				Обозначение	Кол. на 1 сб. ед.
236	14	РНД 0120012-65	Рукав 12x20-1,6 – 10362 L=(1200±10) мм	КЗК-3219-0126600	1
	15	СКС 0123005	Рукав Рукав 12x20-1,6 – 10362 L=(1500±5) мм	КЗК-3219-0126600	1
	16		Датчик ДУМП-03МИ	КЗК-3219-0126600	1
	17		Фильтр топливный 1165164S01	КЗК-3219-0126600	1



Рисунок 237 – Установка топливного оборудования КЗК-3219-0126600 (лист 2)



КЗК-3219-0100000 КДС (Версия 05)

№ рис	№ поз	Обозначение	Наименование	Куда входит	
				Обозначение	Кол. на 1 сб. ед.
<b>УСТАНОВКА ТОПЛИВНОГО ОБОРУДОВАНИЯ КЗК-3219-0126600 (лист 2) (рисунок 237)</b>					
<b>237</b>	1-23	КЗК-3219-0126600	Установка топливного оборудования	КЗК-3219-0100000 КЗК-3219-0100000-01	1 1
	1	КВС-1-0103180	Клапан сливной	КЗК-3219-0126600	1
	2	КЗК-12-0126630	Раскос	КЗК-3219-0126600	1
	3	КЗК-12-0126640	Раскос	КЗК-3219-0126600	1
	4	КЗК-3219-0126060	Раскос	КЗК-3219-0126600	1
	5	КЗК-3219-0126610	Рама	КЗК-3219-0126600	1
	6	КЗК-10-0126002	Уплотнитель	КЗК-3219-0126600	8
	7	КЗК-3219-0126501	Хомут	КЗК-3219-0126600	2
	8	КЗК 0126007	Прокладка	КЗК-3219-0126600	4
	9	КЗК 0126421А	Кронштейн	КЗК-3219-0126600	2
	10	КЗК 0126605	Болт	КЗК-3219-0126600	2
	11	КЗК 0126606	Шайба сферическая	КЗК-3219-0126600	2
	12	КЗР 0202682	Шайба	КЗК-3219-0126600	6
	13		Болт М8-6ех25 – 7796	КЗК-3219-0126600	12
	14		Болт М10-6ех30 – 7796	КЗК-3219-0126600	3
	15		Болт М12-6ех35 – 7796	КЗК-3219-0126600	6
16		Гайка М8-6G – 5915	КЗК-3219-0126600	36	

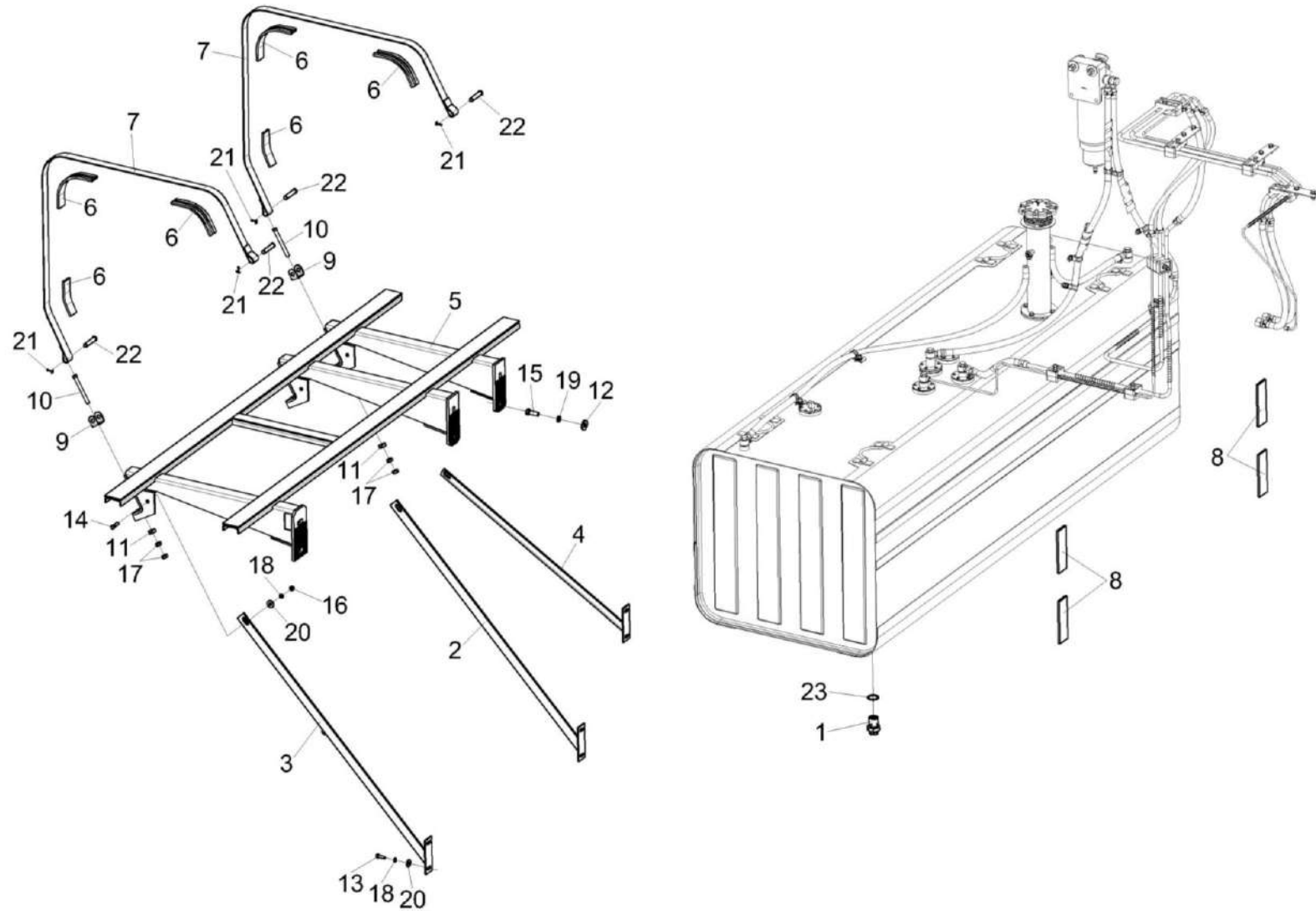
КЗК-3219-0100000 КДС (Версия 05)

№ рис	№ поз	Обозначение	Наименование	Куда входит	
				Обозначение	Кол. на 1 сб. ед.
237	17		Гайка М10-6G – 5915	КЗК-3219-0126600	7
	18		Шайба 8Т 65Г – 6402	КЗК-3219-0126600	23
	19		Шайба 12Т 65Г – 6402	КЗК-3219-0126600	8
	20		Шайба С 8.01 – 6958	КЗК-3219-0126600	6
	21		Шплинт 3,2x18 – 397	КЗК-3219-0126600	4
	22		Ось 6-12 b12x60 – 9650	КЗК-3219-0126600	4
	23		Прокладка 30 МЗ – 23358	КЗК-3219-0126600	1

КЗК-3219-0100000 КДС (Версия 05)



Рисунок 238 – Установка топливного оборудования КЗК-3219-0126600 (лист 3)

КЗК-3219-0100000 КДС (Версия 05)

№ рис	№ поз	Обозначение	Наименование	Куда входит	
				Обозначение	Кол. на 1 сб. ед.
<b>УСТАНОВКА ТОПЛИВНОГО ОБОРУДОВАНИЯ КЗК-3219-0126600 (рисунок 238)</b>					
<b>238</b>	1-23	КЗК-3219-0126600	Установка топливного оборудования	КЗК-3219-0100000 КЗК-3219-0100000-01	1 1
	1	КЗК-3219-0126010	Бак топливный	КЗК-3219-0126600	1
	2	КЗК-3219-0126520	Горловина	КЗК-3219-0126600	1
	3	КГС 0115770-02	Хомут	КЗК-3219-0126600	4
	4	КИС 0108610	Крышка	КЗК-3219-0126600	1
	5	УЭС 0500200	Штуцер	КЗК-3219-0126600	4
	6	КВС-2-0103401	Заглушка	КЗК-3219-0126600	1
	7	КГС 0103012	Рукав Рукав 12x20-1,6 – 10362 L=(640±10) мм	КЗК-3219-0126600	1
	8	КИС 0118623А	Болт специальный	КЗК-3219-0126600	5
	9	СКС 0123005	Рукав Рукав 12x20-1,6 – 10362 L=(1500±5) мм	КЗК-3219-0126600	1
	10	УЭС 0500003-01	Шайба	КЗК-3219-0126600	10
	11	УЭС 0500005	Прокладка	КЗК-3219-0126600	1
	12		Болт М8-6x16 – 7796	КЗК-3219-0126600	4
	13		Болт М8-6x20 – 7802	КЗК-3219-0126600	3
	14		Винт В.М5-6x14– 17473	КЗК-3219-0126600	25
15		Гайка М8-6G – 5915	КЗК-3219-0126600	36	

КЗК-3219-0100000 КДС (Версия 05)

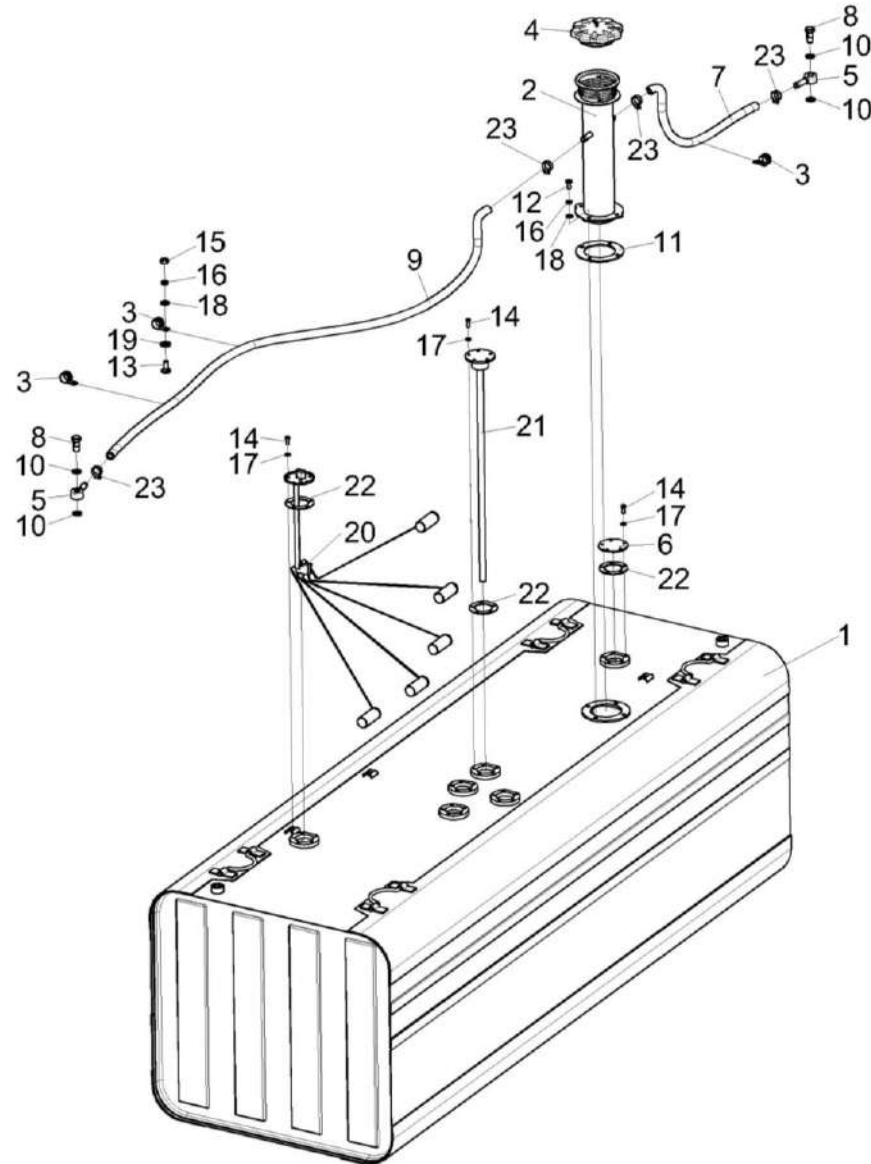
№ рис	№ поз	Обозначение	Наименование	Куда входит	
				Обозначение	Кол. на 1 сб. ед.
238	16		Шайба 8Т 65Г – 6402	КЗК-3219-0126600	23
	17		Шайба С.5.01 – 11371	КЗК-3219-0126600	30
	18		Шайба С.8.01 – 11371	КЗК-3219-0126600	44
	19		Шайба С.10.01 – 11371	КЗК-3219-0126600	3
	20		Датчик ДУМП-03МИ	КЗК-3219-0126600	1
	21		Датчик уровня топлива DUT-E CAN L=700 мм	КЗК-3219-0126600	1
	22		Прокладка 200-3806026	КЗК-3219-0126600	6
	23		Хомут червячный TORRO 12-22/9 C7W3	КЗК-3219-0126600	21



КЗК-3219-0100000 КДС (Версия 05)

№ рис	№ поз	Обозначение	Наименование	Куда входит	
				Обозначение	Кол. на 1 сб. ед.
<b>УСТАНОВКА ТОПЛИВНОГО ОБОРУДОВАНИЯ КЗК-3219-0126600 (лист 4) (рисунок 239)</b>					
<b>239</b>	1-28	КЗК-3219-0126600	Установка топливного оборудования	КЗК-3219-0100000 КЗК-3219-0100000-01	1 1
	1	КВС-1-0103360	Клапан	КЗК-3219-0126600	1
	2	КВС-1-0103370	Корпус	КЗК-3219-0126600	1
	3	КВС-2-0103640	Штуцер	КЗК-3219-0126600	2
	4	КЗК-3219-0126030	Труба	КЗК-3219-0126600	1
	5	КЗР 0700800-03	Хомут	КЗК-3219-0126600	4
	6	УЭС 0500200	Штуцер	КЗК-3219-0126600	4
	7	КВС-2-0103601	Болт специальный	КЗК-3219-0126600	2
	8	КЗК-3219-0106415	Уголок	КЗК-3219-0126600	1
	9	РНД0120012-54	Рукав Рукав 12x20-1,6 – 10362 L=(980±5) мм	КЗК-3219-0126600	1
	10	КИС 0118623А	Болт специальный	КЗК-3219-0126600	5
	11	ОПЛ 0600016-05	Оплетка Лента спиральная черная 20x16x20 L=(350±10) мм	КЗК-3219-0126600	1
12	ОПЛ 0600016-08	Оплетка Лента спиральная черная 20x16x20 L=(500±10) мм	КЗК-3219-0126600	2	

КЗК-3219-0100000 КДС (Версия 05)

№ рис	№ поз	Обозначение	Наименование	Куда входит	
				Обозначение	Кол. на 1 сб. ед.
239	13	РНД 0120012-65	Рукав 12x20-1,6 – 10362 L=(1200±10) мм	КЗК-3219-0126600	1
	14	УЭС 0500003-01	Шайба	КЗК-3219-0126600	10
	15		Болт М8-6ех20 – 7796	КЗК-3219-0126600	4
	16		Болт М12-6ех60 – 7796	КЗК-3219-0126600	2
	17		Винт В.М5-6ех25 – 17473	КЗК-3219-0126600	5
	18		Гайка М8-6G – 5915	КЗК-3219-0126600	36
	19		Гайка М12-6G – 5915	КЗК-3219-0126600	2
	20		Шайба 8Т 65Г – 6402	КЗК-3219-0126600	23
	21		Шайба 12Т 65Г – 6402	КЗК-3219-0126600	8
	22		Шайба С 12.01 – 6958	КЗК-3219-0126600	4
	23		Шайба С.5.01 – 11371	КЗК-3219-0126600	30
	24		Шайба С.8.01 – 11371	КЗК-3219-0126600	44
	25		Прокладка 16 АД0 – 23358	КЗК-3219-0126600	4
	26		Прокладка 200-3806026	КЗК-3219-0126600	6
	27		Фильтр топливный 1165164S01	КЗК-3219-0126600	1
	28		Хомут червячный TORRO 12-22/9 С7W3	КЗК-3219-0126600	21





КЗК-3219-0100000 КДС (Версия 05)

№ рис	№ поз	Обозначение	Наименование	Куда входит	
				Обозначение	Кол. на 1 сб. ед.
<b>УСТАНОВКА ТОПЛИВНОГО ОБОРУДОВАНИЯ КЗК-3219-0126600 (лист 5) (рисунок 240)</b>					
240	1-33	КЗК-3219-0126600	Установка топливного оборудования	КЗК-3219-0100000 КЗК-3219-0100000-01	1 1
	1	КЗК-12-12-0126130	Топливопровод сливной	КЗК-3219-0126600	1
	2	КЗК-3219-0126040	Труба	КЗК-3219-0126600	2
	3	КЗК-3219-0126050	Топливопровод сливной	КЗК-3219-0126600	1
	4	КНС-6028-0123150	Штуцер	КЗК-3219-0126600	2
	5	УЭС 0500200	Штуцер	КЗК-3219-0126600	4
	6	КВС-5-0103006	Рукав 12x20-1,6 – 10362 L=(535±5) мм	КЗК-3219-0126600	4
	7	КЗК-10-0126001	Рукав 6x14-1,6 – 10362 L=(500±5) мм	КЗК-3219-0126600	1
	8	КЗК-10-0126003	Рукав 12x20-1,6 – 10362 L=(400±5) мм	КЗК-3219-0126600	1
	9	КЗК-12-0126438	Кронштейн	КЗК-3219-0126600	3
	10	КЗК-12-12-0126801	Топливопровод заборный	КЗК-3219-0126600	1
	11	КЗК-12-12-0126805	Топливопровод сливной	КЗК-3219-0126600	1
	12	КЗК-3219-0126806	Топливопровод заборный	КЗК-3219-0126600	1
	13	КЗК-3219-0126811	Топливопровод заборный	КЗК-3219-0126600	1
	14	КЗР 0600009-01	Прокладка	КЗК-3219-0126600	7
	15	КИЛ 0123601-01	Оплетка	КЗК-3219-0126600	2
16	КИС 0118623А	Болт специальный	КЗК-3219-0126600	5	

КЗК-3219-0100000 КДС (Версия 05)

№ рис	№ поз	Обозначение	Наименование	Куда входит	
				Обозначение	Кол. на 1 сб. ед.
240	17	ОПЛ 0600016-04	Оплетка Лента спиральная черная 20x16x20 L=(300±10) мм	КЗК-3219-0126600	1
	18	УЭС-6-0400622	Оплетка	КЗК-3219-0126600	1
	19	УЭС 0500003-01	Шайба	КЗК-3219-0126600	10
	20	УЭС 0602009А	Брус	КЗК-3219-0126600	8
	21	УЭС 0602012А	Брус	КЗК-3219-0126600	10
	22		Болт М8-6ex25 – 7796	КЗК-3219-0126600	12
	23		Болт М8-6ex40 – 7796	КЗК-3219-0126600	4
	24		Болт М8-6ex50 – 7796	КЗК-3219-0126600	3
	25		Болт М8-6ex80 – 7796	КЗК-3219-0126600	1
	26		Болт М8-6ex45 – 7802	КЗК-3219-0126600	2
	27		Винт В.М5-6ex14 – 17473	КЗК-3219-0126600	25
	28		Гайка М8-6G – 5915	КЗК-3219-0126600	36
	29		Шайба 8Т 65Г – 6402	КЗК-3219-0126600	23
	30		Шайба С.5.01 – 11371	КЗК-3219-0126600	30
	31		Шайба С.8.01 – 11371	КЗК-3219-0126600	44
	32		Прокладка 200-3806026	КЗК-3219-0126600	6
	33		Хомут червячный TORRO 12-22/9 С7W3	КЗК-3219-0126600	21



Рисунок 241 – Клапан сливной КВС-1-0101180

КЗК-3219-0100000 КДС (Версия 05)

№ рис	№ поз	Обозначение	Наименование	Куда входит	
				Обозначение	Кол. на 1 сб. ед.
<b>КЛАПАН СЛИВНОЙ КВС-1-0103180 (рисунок 241)</b>					
<b>241</b>	1-9	КВС-1-0103180	Клапан сливной	КЗК-3219-0126600	1
	1	КВС-1-0103606	Корпус	КВС-1-0103180	1
	2	КВС-1-0103607	Пробка	КВС-1-0103180	1
	3	МС 12-3-002	Прижим	КВС-1-0103180	1
	4	МС 12-3-003	Кольцо	КВС-1-0103180	1
	5	МС 12-3-005	Втулка направляющая	КВС-1-0103180	1
	6	МС 12-3-601	Кольцо запорное	КВС-1-0103180	1
	7	МС 12-3-602	Пружина	КВС-1-0103180	1
	8	МС 12-3-607	Клапан	КВС-1-0103180	1
	9		Кольцо 019-022-19-2-2 – 18829/9833	КВС-1-0103180	1

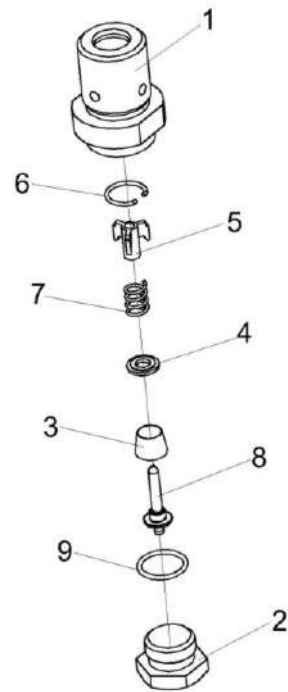

КЗК-3219-0100000 ҚДС (Версия 05)

№ рис	№ поз	Обозначение	Наименование	Куда входит	
				Обозначение	Кол. на 1 сб. ед.
<b>ПЛОЩАДКА УПРАВЛЕНИЯ КЗК-3219-0119000-01 (лист 1) (рисунок 242)</b>					
242	1-51	КЗК-3219-0119000-01	Площадка управления	КЗК-3219-0100000	1
				КЗК-3219-0100000-01	1
	1	КЗК-8М-0119130	Ящик	КЗК-3219-0119000-01	1
	2	КЗК-3219-0119010	Площадка	КЗК-3219-0119000-01	1
	3	КЗК-3219-0119090А	Коврик	КЗК-3219-0119000-01	1
	4	КЗК-3219-0119230	Колонка рулевая	КЗК-3219-0119000-01	1
	5	КЗК-3219-0119290-01	Сиденье	КЗК-3219-0119000-01	1
	6	КЗК-3219-0119500	Пульт управления	КЗК-3219-0119000-01	1
	7	КИС 0120400	Гайка	КЗК-3219-0119000-01	1
	8	РСМ 10.04.15.130	Качалка	КЗК-3219-0119000-01	1
	9	УЭС 0300270	Крышка	КЗК-3219-0119000-01	1
	10	УЭС 0300710	Колонка привода	КЗК-3219-0119000-01	1
	12	403-3505119	Отражатель крышки бачка главного цилиндра тормоза	КЗК-3219-0119000-01	3
	13	54-00104	Корпус бачка главного цилиндра тормоза	КЗК-3219-0119000-01	3
	14	54-00135	Крышка бачка	КЗК-3219-0119000-01	3
	15	КВС-1-0129001	Крышка	КЗК-3219-0119000-01	1
16	КВС-1-0129615	Шпилька	КЗК-3219-0119000-01	1	

КЗК-3219-0100000 КДС (Версия 05)

№ рис	№ поз	Обозначение	Наименование	Куда входит	
				Обозначение	Кол. на 1 сб. ед.
242	17	КГС 0120032	Втулка	КЗК-3219-0119000-01	2
	18	КЗК-12-12-0119408	Переходник	КЗК-3219-0119000-01	1
	19	КЗК-12-3-0112007	Уплотнение Т-13 L=(400±5)мм	КЗК-3219-0119000-01	1
	21	РСМ 10.04.13.606Б	Пружина	КЗК-3219-0119000-01	1
	22	УЭС 0300087	Крышка	КЗК-3219-0119000-01	1
	23	УЭС 0300205	Рычаг	КЗК-3219-0119000-01	1
	24	УЭС 0300522	Пластина	КЗК-3219-0119000-01	1
	25	УЭС 0300626	Ось	КЗК-3219-0119000-01	1
	26	УЭС 0300639	Штуцер бачка	КЗК-3219-0119000-01	3
	27	УЭС 0302413	Шайба	КЗК-3219-0119000-01	3
	28	УЭС 0302611	Сухарик	КЗК-3219-0119000-01	2
	29		Болт М10-6ех30 – 7796	КЗК-3219-0119000-01	4
	30		Болт М8-6ех20 – 7796	КЗК-3219-0119000-01	7
	31		Болт М8-6ех25 – 7796	КЗК-3219-0119000-01	4
	32		Винт В.М4-6ех25 – 17473	КЗК-3219-0119000-01	4
	33		Винт М10-6ех20 – 11738	КЗК-3219-0119000-01	4
	34		Винт М10-6ех25 – 11738	КЗК-3219-0119000-01	4
	35		Винт М10-6ех35 – 11738	КЗК-3219-0119000-01	4



КЗК-3219-0100000 КДС (Версия 05)

№ рис	№ поз	Обозначение	Наименование	Куда входит	
				Обозначение	Кол. на 1 сб. ед.
242	36		Гайка М10-6G – 5919	КЗК-3219-0119000-01	1
	37		Гайка М8-6G – 5919	КЗК-3219-0119000-01	2
	38		Гайка М8-6G – 5915	КЗК-3219-0119000-01	16
	39		Кольцо 024-028-25-2-2 – 18829/9833	КЗК-3219-0119000-01	3
	40		Ось 6-10 b12x36 – 9650	КЗК-3219-0119000-01	1
	41		Ось 6-14 b12x45 – 9650	КЗК-3219-0119000-01	1
	42		Шайба 10 65Г – 6402	КЗК-3219-0119000-01	4
	43		Шайба 10Т 65Г – 6402	КЗК-3219-0119000-01	8
	44		Шайба 8Т 65Г – 6402	КЗК-3219-0119000-01	14
	45		Шайба С 8.01 – 6958	КЗК-3219-0119000-01	4
	46		Шайба С.10.01 – 11371	КЗК-3219-0119000-01	6
	47		Шайба С.14x5.01 – 11371	КЗК-3219-0119000-01	1
	48		Шайба С.8.01 – 11371	КЗК-3219-0119000-01	9
	49		Шплинт 2x16 – 397	КЗК-3219-0119000-01	5
	50		Шплинт 3,2x20 – 397	КЗК-3219-0119000-01	2
	51		Шплинт 4x25 – 397	КЗК-3219-0119000-01	1

КЗК-3219-0100000 ҚДС (Версия 05)



Рисунок 243 – Площадка управления КЗК-3219-0119000-01 (лист 2)

КЗК-3219-0100000 КДС (Версия 05)

№ рис	№ поз	Обозначение	Наименование	Куда входит	
				Обозначение	Кол. на 1 сб. ед.
<b>ПЛОЩАДКА УПРАВЛЕНИЯ КЗК-3219-0119000-01 (лист 2) (рисунок 243)</b>					
<b>243</b>	1-40	КЗК-3219-0119000-01	Площадка управления	КЗК-3219-0100000 КЗК-3219-0100000-01	1 1
	1	КЗК-10-3-0119110	Трубопровод	КЗК-3219-0119000-01	1
	2	КЗК-10-3-0119120	Трубка	КЗК-3219-0119000-01	1
	3	КЗК-10-3-0119130	Трубка	КЗК-3219-0119000-01	1
	4	КЗК-10-3-0119480	Педадь	КЗК-3219-0119000-01	1
	5	КЗК-10-3-0119490	Педадь	КЗК-3219-0119000-01	1
	6	КЗК-10-3-0119510	Педадь	КЗК-3219-0119000-01	1
	7	КЗК-3219-0119740А	Трубопровод	КЗК-3219-0119000-01	1
	8	КЗК-3219-0119750А	Трубопровод	КЗК-3219-0119000-01	1
	9	КЗК-3219-0119010	Площадка	КЗК-3219-0119000-01	1
	10	КЗК-3219-0119440	Рычаг	КЗК-3219-0119000-01	2
	11	КЗК-3219-0119440-01	Рычаг	КЗК-3219-0119000-01	1
	12	УЭС 0302450-01	Угольник	КЗК-3219-0119000-01	2
	13	54-60303	Болт	КЗК-3219-0119000-01	3
	14	75Ш-00005	Прокладка	КЗК-3219-0119000-01	6
	15	КВС-1-0129042	Подушка	КЗК-3219-0119000-01	3
16	КЗК-3219-0119609	Пружина	КЗК-3219-0119000-01	3	

КЗК-3219-0100000 КДС (Версия 05)

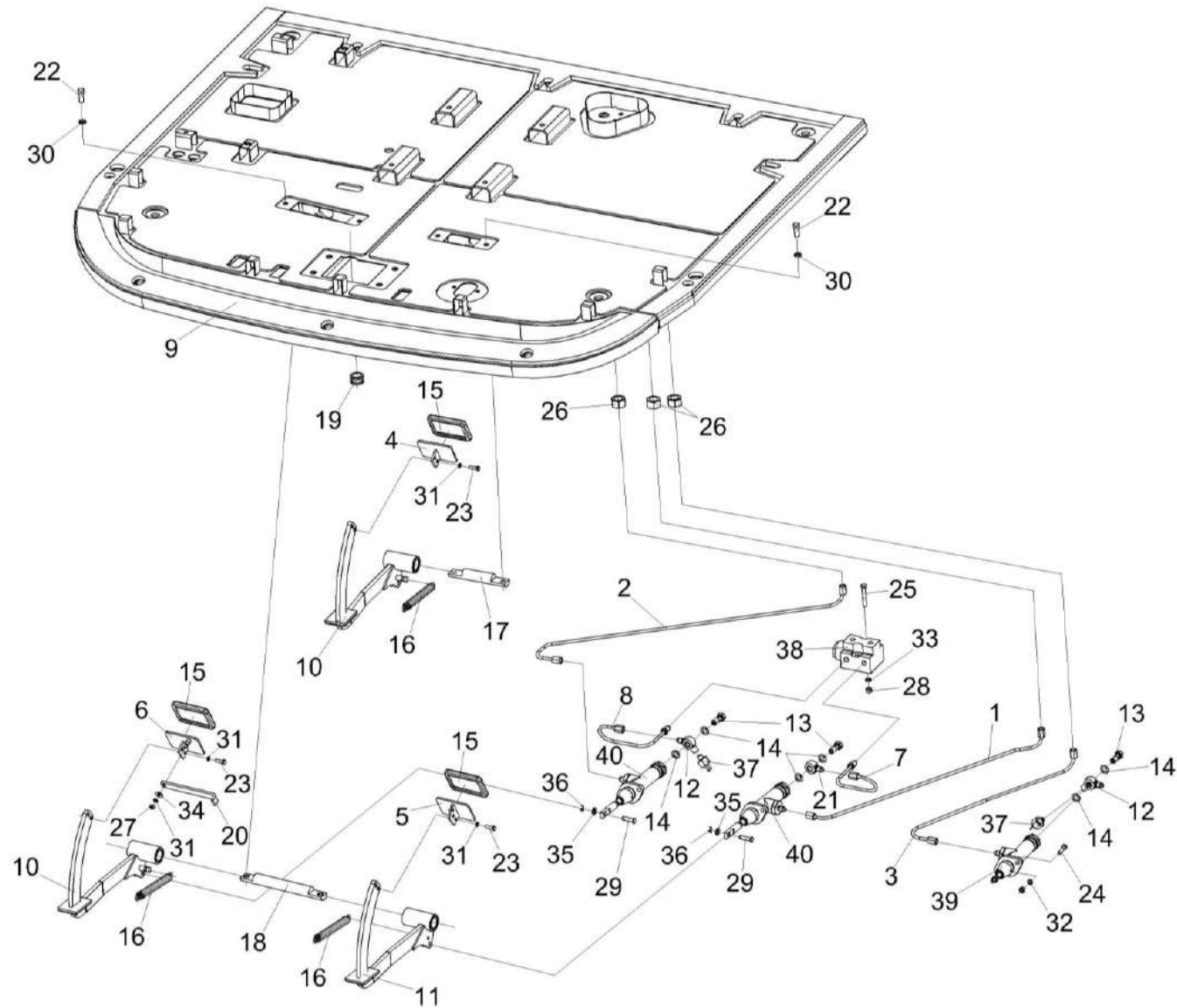
№ рис	№ поз	Обозначение	Наименование	Куда входит	
				Обозначение	Кол. на 1 сб. ед.
243	17	КЗС 0119605	Ось	КЗК-3219-0119000-01	1
	18	КЗС 0119606	Ось	КЗК-3219-0119000-01	1
	19	УЭС-7-07000015	Втулка	КЗК-3219-0119000-01	1
	20	УЭС 0300526-03	Пластина	КЗК-3219-0119000-01	1
	21	УЭС 0302612	Угольник	КЗК-3219-0119000-01	1
	22		Болт М10-6ех25 – 7796	КЗК-3219-0119000-01	4
	23		Болт М10-6ех30 – 7798	КЗК-3219-0119000-01	6
	24		Болт М8-6ех30 – 7796	КЗК-3219-0119000-01	6
	25		Болт М8-6ех50 – 7796	КЗК-3219-0119000-01	2
	26		Гайка М20х1,5-6G – 5915	КЗК-3219-0119000-01	3
	27		Гайка М6-6G – 5915	КЗК-3219-0119000-01	1
	28		Гайка М8-6G – 5915	КЗК-3219-0119000-01	16
	29		Ось 6-8 b12x30 – 9650	КЗК-3219-0119000-01	3
	30		Шайба 10Т 65Г – 6402	КЗК-3219-0119000-01	8
	31		Шайба 6Т 65Г – 6402	КЗК-3219-0119000-01	7
	32		Шайба 8Т 65Г – 6402	КЗК-3219-0119000-01	6
	33		Шайба 8Т 65Г – 6402	КЗК-3219-0119000-01	14
34		Шайба С 6.01 – 6958	КЗК-3219-0119000-01	1	

КЗК-3219-0100000 КДС (Версия 05)

№ рис	№ поз	Обозначение	Наименование	Куда входит	
				Обозначение	Кол. на 1 сб. ед.
243	35		Шайба С.8.01 – 11371	КЗК-3219-0119000-01	9
	36		Шплинт 2x16 – 397	КЗК-3219-0119000-01	5
	37		Выключатель света "стоп" гидравлический ВК12Б-Э	КЗК-3219-0119000-01	2
	38		Регулятор давления 3518090-51050-01	КЗК-3219-0119000-01	1
	39		Цилиндр главный привода тормозов Т 22 160	КЗК-3219-0119000-01	1
	40		Цилиндр главный привода тормозов Т 22 160.2	КЗК-3219-0119000-01	2

КЗК-3219-0100000 КДС (Версия 05)



Рисунок 244 – Колонка рулевая КЗК-3219-0119230

КЗК-3219-0100000 КДС (Версия 05)

№ рис	№ поз	Обозначение	Наименование	Куда входит	
				Обозначение	Кол. на 1 сб. ед.
<b>КОЛОНКА РУЛЕВАЯ КЗК-3219-0119230 (рисунок 244)</b>					
<b>244</b>	1-16	КЗК-3219-0119230	Колонка рулевая	КЗК-3219-0119000-01	1
	1	КЗК-12-0122600-02	Установка колеса рулевого	КЗК-3219-0119230	1
	2	КЗК-12-12-0119150А-01	Кожух	КЗК-3219-0119230	1
	3	КЗК-12-12-0119160А	Кожух	КЗК-3219-0119230	1
	4	КЗК-12-12-0119240	Каркас	КЗК-3219-0119230	1
	5	КЗК-12-12-0119013А	Кожух	КЗК-3219-0119230	1
	6	КЗК-12-12-0119015	Колпак	КЗК-3219-0119230	1
	7	КЗК-12-12-0119016	Кожух	КЗК-3219-0119230	1
	8	КЗК-12-12-0119017	Ручка	КЗК-3219-0119230	1
	9	КЗК-12-12-0119024	Пыльник	КЗК-3219-0119230	1
	10	КЗК-12-12-0119606	Вал рулевой	КЗК-3219-0119230	1
	11	КЗК-2124-0119032	Кожух	КЗК-3219-0119230	1
	12	КЗК-2124-0119034	Табличка-символ	КЗК-3219-0119230	1
	13	КЗК-3219-0119009	Крышка	КЗК-3219-0119230	1
	14		Винт 2-4x10 – 10619	КЗК-3219-0119230	18
	15		Винт В.М4-6ex14 – 17473	КЗК-3219-0119230	8
	16		Шайба 4 65Г – 6402	КЗК-3219-0119230	8

КЗК-3219-0100000 КДС (Версия 05)

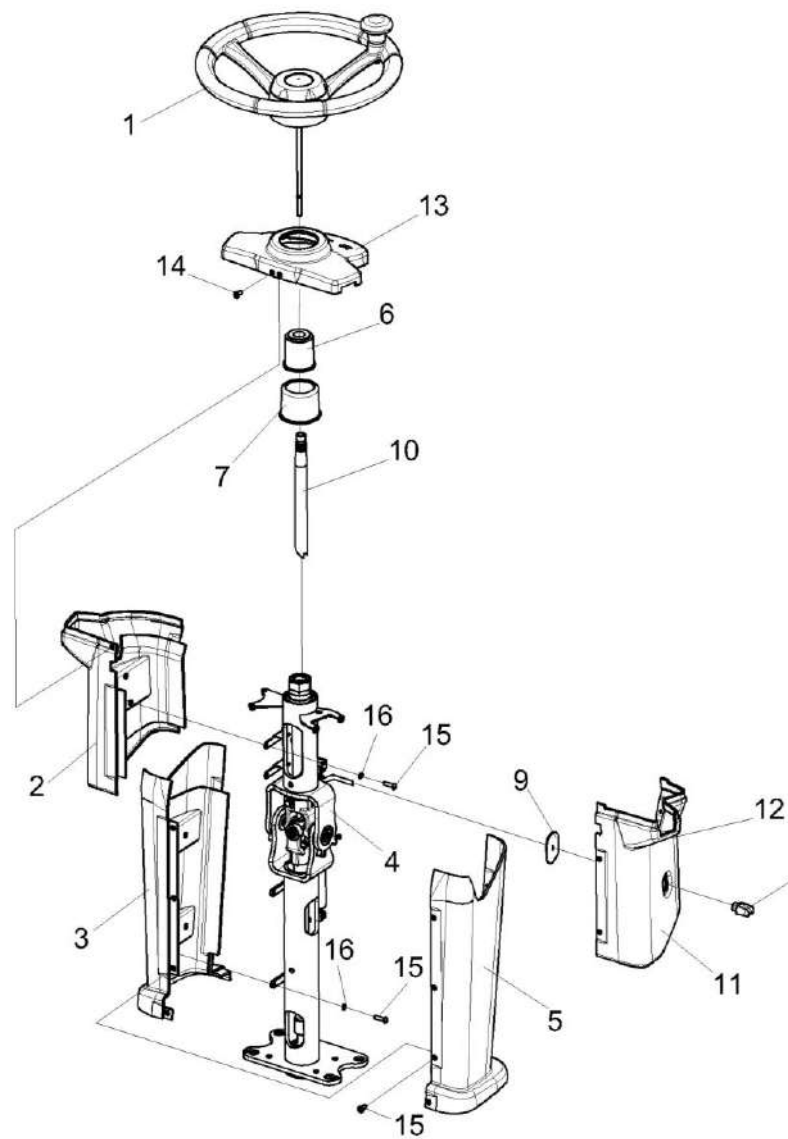

Рисунок 245 – Установка колеса рулевого КЗК-12-0122600-02

№ рис	№ поз	Обозначение	Наименование	Куда входит	
				Обозначение	Кол. на 1 сб. ед.

**УСТАНОВКА КОЛЕСА РУЛЕВОГО КЗК-12-0122600-02 (рисунок 245)**

<b>245</b>	1-4	КЗК-12-0122600-02	Установка колеса рулевого	КЗК-3219-0119230	1
	1	КЗК-12-0122300	Колесо рулевое	КЗК-12-0122600-02	1
	2	КЗК-12-0122360	Привод	КЗК-12-0122600-02	1
	3		Гайка М16х1,5-6G – 2526	КЗК-12-0122600-02	1
	4		Шайба 16 65Г – 6402	КЗК-12-0122600-02	1

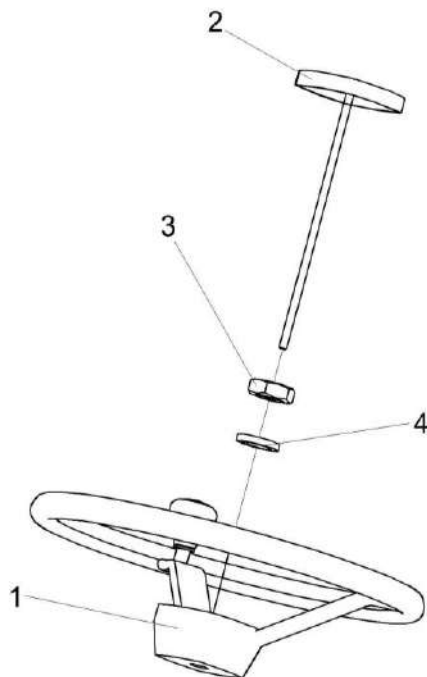



Рисунок 246 – Колесо рулевое КЗК-12-0122300

№ рис	№ поз	Обозначение	Наименование	Куда входит	
				Обозначение	Кол. на 1 сб. ед.
<b>КОЛЕСО РУЛЕВОЕ КЗК-12-0122300 (рисунок 246)</b>					
<b>246</b>	1-5	КЗК-12-0122300	Колесо рулевое	КЗК-12-0122600-02	1
	1	КЗК-12-0122310	Колесо рулевое	КЗК-12-0122300	1
	2	КЗК-12-0122350	Рукоятка	КЗК-12-0122300	1
	3	КЗК-12-0119652	Ось	КЗК-12-0122300	1
	4	УЭС 0300652	Кольцо	КЗК-12-0122300	1
	5		Гайка М8-6G – 11860	КЗК-12-0122300	1

КЗК-3219-0100000 ҚДС (Версия 05)

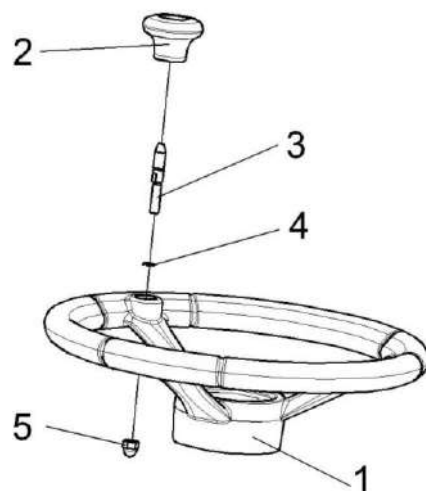

Рисунок 247 – Каркас КЗК-12-12-0119240

КЗК-3219-0100000 КДС (Версия 05)

№ рис	№ поз	Обозначение	Наименование	Куда входит	
				Обозначение	Кол. на 1 сб. ед.
<b>КАРКАС КЗК-12-12-0119240 (рисунок 247)</b>					
<b>247</b>	1-29	КЗК-12-12-0119240	Каркас	КЗК-3219-0119230	1
	3,7,8,16,22,27	КЗК-12-12-0119250	Колено нижнее	КЗК-12-12-0119240	1
	2,3,9, 11-13,22, 23,25,27,28	КЗК-12-12-0119260	Колено верхнее	КЗК-12-12-0119240	1
	9,11,25	КЗК-12-12-0119270	Вал рулевой нижний	КЗК-12-12-0119260	1
	1	КЗК-12-12-0119080	Вал	КЗК-12-12-0119240	1
	2	КЗК-12-12-0119170	Гайка	КЗК-12-12-0119260	1
	3	КЗК-12-12-0119280	Колено	КЗК-12-12-0119250	1
	4	КЗК-12-12-0119290	Колено	КЗК-12-12-0119260	1
	5	50-3401060	Кардан	КЗК-12-12-0119240	1
	6	КЗК-12-12-0119406	Рычаг	КЗК-12-12-0119240	1
	7	КЗК-12-12-0119602	Вал	КЗК-12-12-0119250	1
	8	КЗК-12-12-0119603	Шайба	КЗК-12-12-0119250	1
	9	КЗК-12-12-0119604	Вал вторичный	КЗК-12-12-0119270	1
	10	КЗК-12-12-0119609	Ось	КЗК-12-12-0119240	2
	11	КЗК-12-12-0119612	Хвостовик	КЗК-12-12-0119270	1
	12	КЗК-12-12-0119613	Кольцо упорное	КЗК-12-12-0119260	1

КЗК-3219-0100000 КДС (Версия 05)

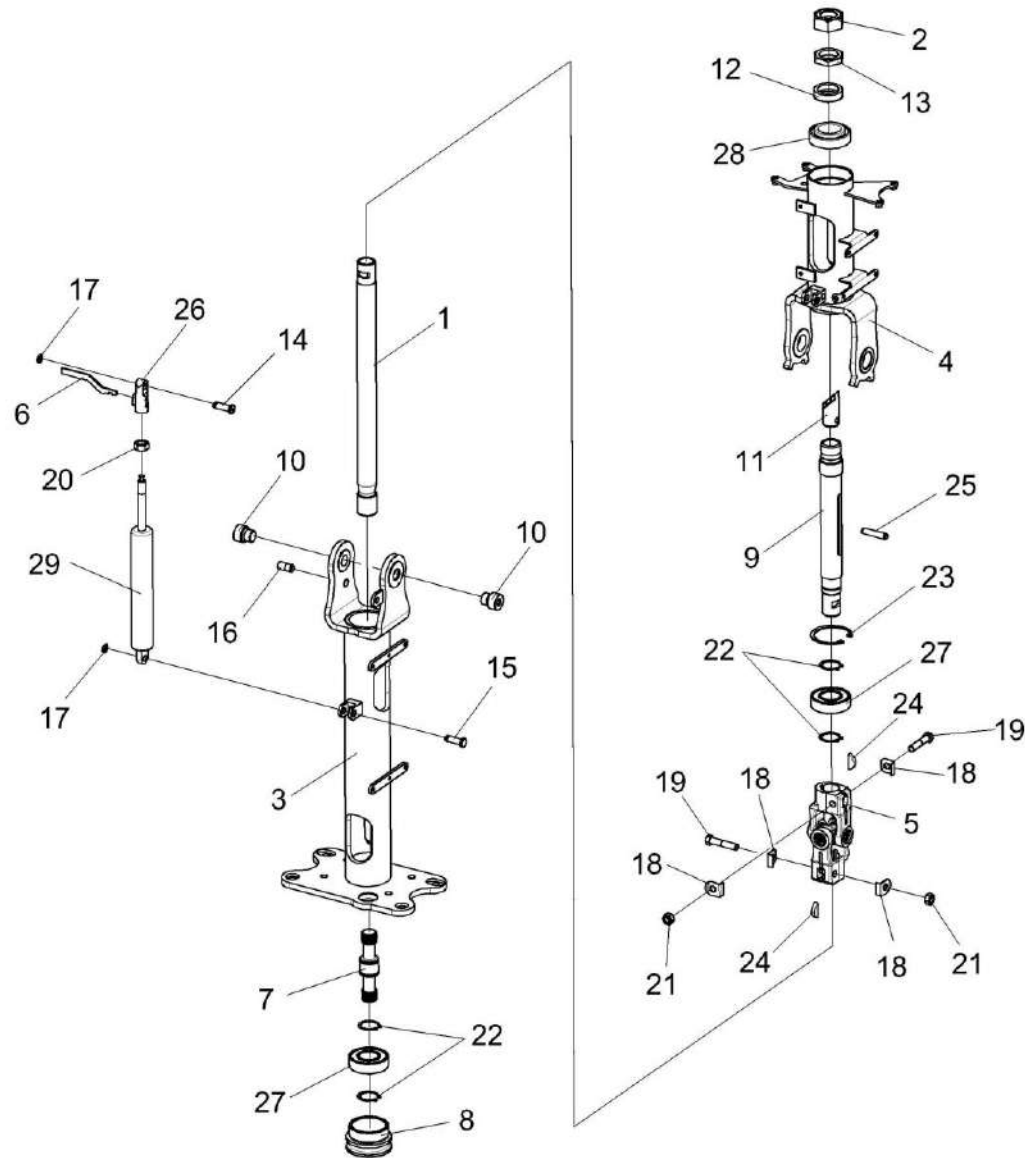
№ рис	№ поз	Обозначение	Наименование	Куда входит	
				Обозначение	Кол. на 1 сб. ед.
247	13	КЗК-12-12-0119614	Гайка	КЗК-12-12-0119260	2
	14	КЗК-12-12-0119615	Ось	КЗК-12-12-0119240	1
	15	КЗК-12-12-0119616	Ось	КЗК-12-12-0119240	1
	16	КЗК-12-12-0119638	Бонка	КЗК-12-12-0119250	1
	17	СЭУ 0201453	Шайба упорная	КЗК-12-12-0119240	2
	18	50-3401092	Шайба	КЗК-12-12-0119240	4
	19		Болт М8-6ех45 – 7796	КЗК-12-12-0119240	2
	20		Гайка М10х1-6G – 5915	КЗК-12-12-0119240	1
	21		Гайка М8-6G – 5915	КЗК-12-12-0119240	2
	22		Кольцо В25 – 13942	КЗК-12-12-0119250	2
				КЗК-12-12-0119260	2
	23		Кольцо В52 – 13943	КЗК-12-12-0119260	1
	24		Шпонка 5х9 – 24071	КЗК-12-12-0119240	2
	25		Штифт 8Х36 - 3128	КЗК-12-12-0119270	1
	26		Наконечник 130850	КЗК-12-12-0119240	1
	27		Подшипник 46205 – 831	КЗК-12-12-0119250	1
				КЗК-12-12-0119260	1
	28		Подшипник 2007106А – 27365	КЗК-12-12-0119260	1
	29		Пружина газовая BLOC-O-LIFT5219HC	КЗК-12-12-0119240	1

КЗК-3219-0100000 КДС (Версия 05)



Рисунок 248 – Кардан 50-3401060

КЗК-3219-0100000 ҚДС (Версия 05)

№ рис	№ поз	Обозначение	Наименование	Куда входит	
				Обозначение	Кол. на 1 сб.ед.
<b>КАРДАН 50-3401060 (рисунок 248)</b>					
<b>248</b>	1-7	50-3401060	Кардан	КЗК-13-0119240	1
	1	50-3401061А или КИЛ 0119638	Вилка	50-3401060	2
	2	50-3401062	Крестовина	50-3401060	1
	3	50-3401063	Обойма	50-3401060	4
	4	50-3401064	Сальник	50-3401060	4
	5		Подшипник 904700 УС17	50-3401060	4
	6		Кольцо В19 – 13943	50-3401060	4
	7		Масленка 1.1 – 19853	50-3401060	1

КЗК-3219-0100000 ҚДС (Версия 05)

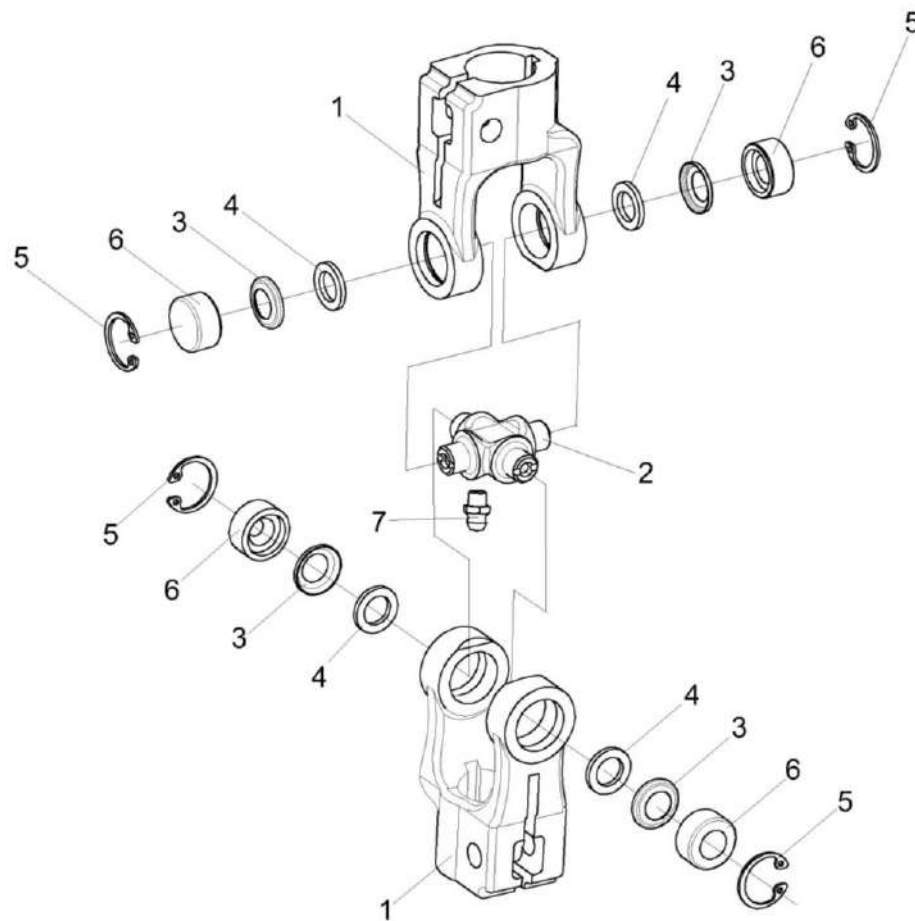

Рисунок 249 – Сиденье КЗК-3219-0119290-01

№ рис	№ поз	Обозначение	Наименование	Куда входит	
				Обозначение	Кол. на 1 сб. ед.

**СИДЕНЬЕ КЗК-3219-0119290-01 (рисунок 249)**

249	1-6	КЗК-3219-0119290-01	Сиденье	КЗК-3219-0119000-01	1
	1	КЗК-3219-0119890	Блок управления	КЗК-3219-0119290-01	1
	2	КЗК-12-0119447Б	Кронштейн	КЗК-3219-0119290-01	1
	3		Болт М8-6х30 – 7796	КЗК-3219-0119290-01	2
	4		Шайба 8Т 65Г – 6402	КЗК-3219-0119290-01	2
	5		Шайба С 8.01 – 6958	КЗК-3219-0119290-01	2
	6		Сиденье Activo Alto 96255466128ВК или Сиденье E8083-1504	КЗК-3219-0119290-01	1

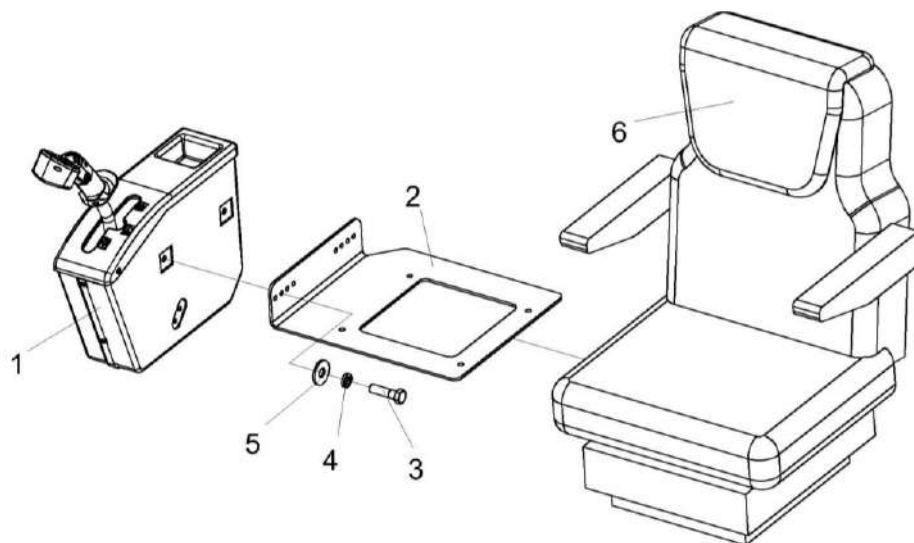
КЗК-3219-0100000 ҚДС (Версия 05)



Рисунок 250 – Блок управления КЗК-3219-0119890



КЗК-3219-0100000 КДС (Версия 05)

№ рис	№ поз	Обозначение	Наименование	Куда входит	
				Обозначение	Кол. на 1 сб. ед.
<b>БЛОК УПРАВЛЕНИЯ КЗК-3219-0119890 (рисунок 250)</b>					
<b>250</b>	1-18	КЗК-3219-0119890	Блок управления	КЗК-3219-0119290-01	1
	1	КЗК-12-0119900А	Корпус	КЗК-3219-0119890	1
	2	КЗК-3219-0119900	Крышка	КЗК-3219-0119890	1
	3	КЗК-3219-0119920	Рычаг	КЗК-3219-0119890	1
	4	КЗК-12-0119049	Кожух	КЗК-3219-0119890	1
	5	КЗК-12-0119051	Кожух	КЗК-3219-0119890	1
	6	КЗК-12-0122415	Уголок	КЗК-3219-0119890	1
	7	УЭС 0301601-01	Вилка	КЗК-3219-0119890	1
	8		Винт 2-5x2x25 – 10620	КЗК-3219-0119890	6
	9		Винт В.М5-6x14 – 17473	КЗК-3219-0119890	2
	10		Винт В2.М8-6x16 – 17475	КЗК-3219-0119890	3
	11		Гайка М5-6G – 5927	КЗК-3219-0119890	2
	12		Шайба 5 65Г – 6402	КЗК-3219-0119890	4
	13		Шайба С 5.01 – 6958	КЗК-3219-0119890	2
	14		Шайба С.6.01 – 11371	КЗК-3219-0119890	1
	15		Ось 6-6 b12x30 – 9650	КЗК-3219-0119890	1
	16		Шплинт 1,6x16 – 397	КЗК-3219-0119890	1
	17		Держатель 6430-5325264	КЗК-3219-0119890	6
	18		Трос дистанционного управления 113-075-06000	КЗК-3219-0119890	1

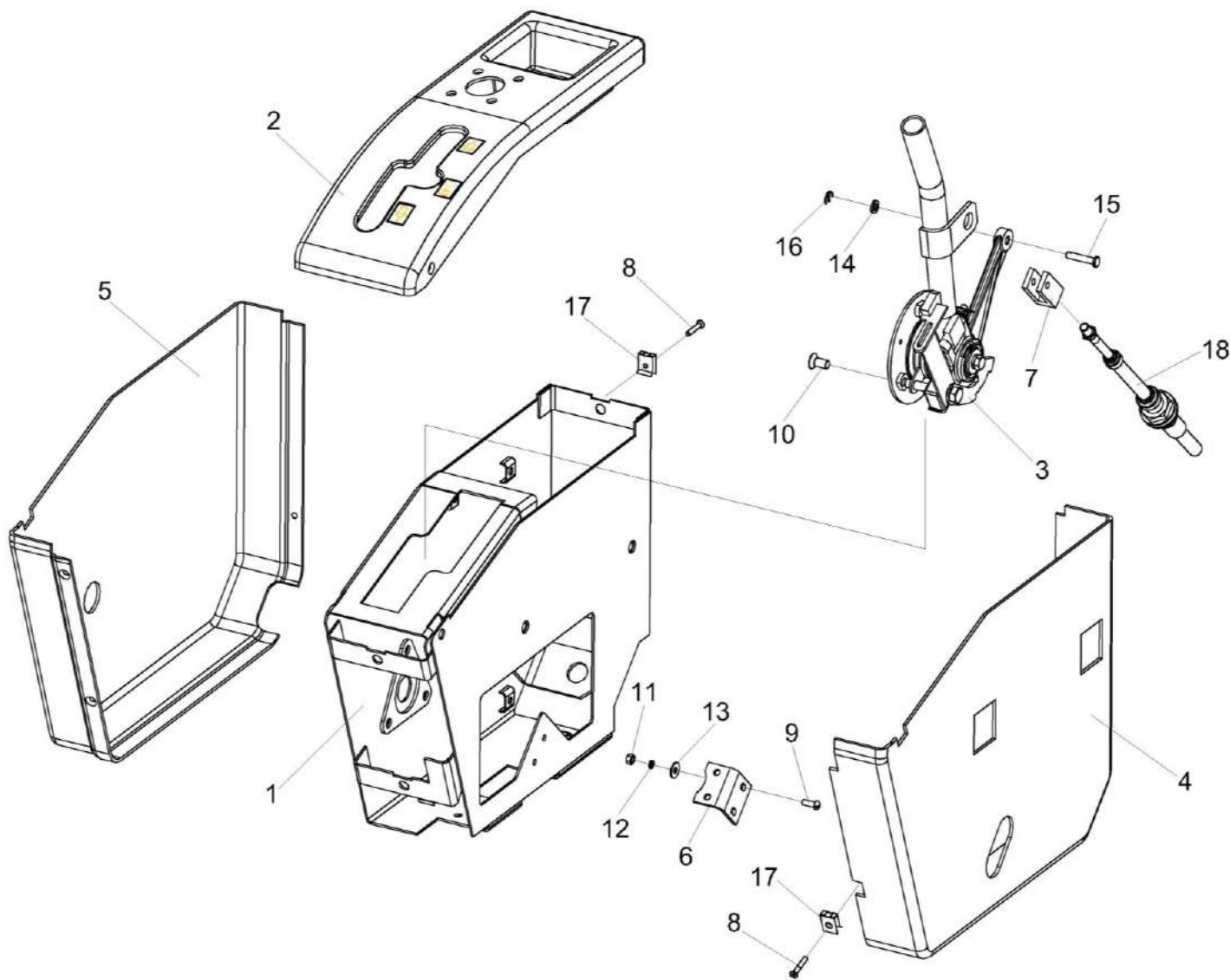

Рисунок 251 – Рычаг КЗК-3219-0119920

КЗК-3219-0100000 КДС (Версия 05)

№ рис	№ поз	Обозначение	Наименование	Куда входит	
				Обозначение	Кол. на 1 сб. ед.
<b>РЫЧАГ КЗК-3219-0119920 (рисунок 251)</b>					
<b>251</b>	1-23	КЗК-3219-0119920	Рычаг	КЗК-3219-0119890	1
	2,4,8,10,11, 16,18,21,23	УЭС 0300910	Ось	КЗК-3219-0119920	1
	5-7,14	УЭС 0300950	Рычаг	КЗК-3219-0119920	1
	1	КЗК-3219-0119930	Рычаг	КЗК-12-0119920Б	1
	2	УЭС 0300920	Ось	УЭС 0300910	1
	3	КЗК-12-0122408А	Сектор	КЗК-3219-0119920	1
	4	УЭС 0300001	Накладка сцепления	УЭС 0300910	2
	5	УЭС 0300002А	Втулка	УЭС 0300950	1
	6	УЭС 0300208	Втулка	УЭС 0300950	1
	7	УЭС 0300301	Рычаг	УЭС 0300950	1
	8	УЭС 0300401	Шайба	УЭС 0300910	1
	9	УЭС 0300405	Пружина	КЗК-3219-0119920	1
	10	УЭС 0300407	Шайба	УЭС 0300910	2
	11	УЭС 0300623	Вороток	УЭС 0300910	1
12	УЭС 0300624	Болт	КЗК-3219-0119920	1	
13	УЭС 0300659	Болт	КЗК-3219-0119920	1	
14	УЭС 0301301	Рычаг	УЭС 0300950	1	

КЗК-3219-0100000 КДС (Версия 05)

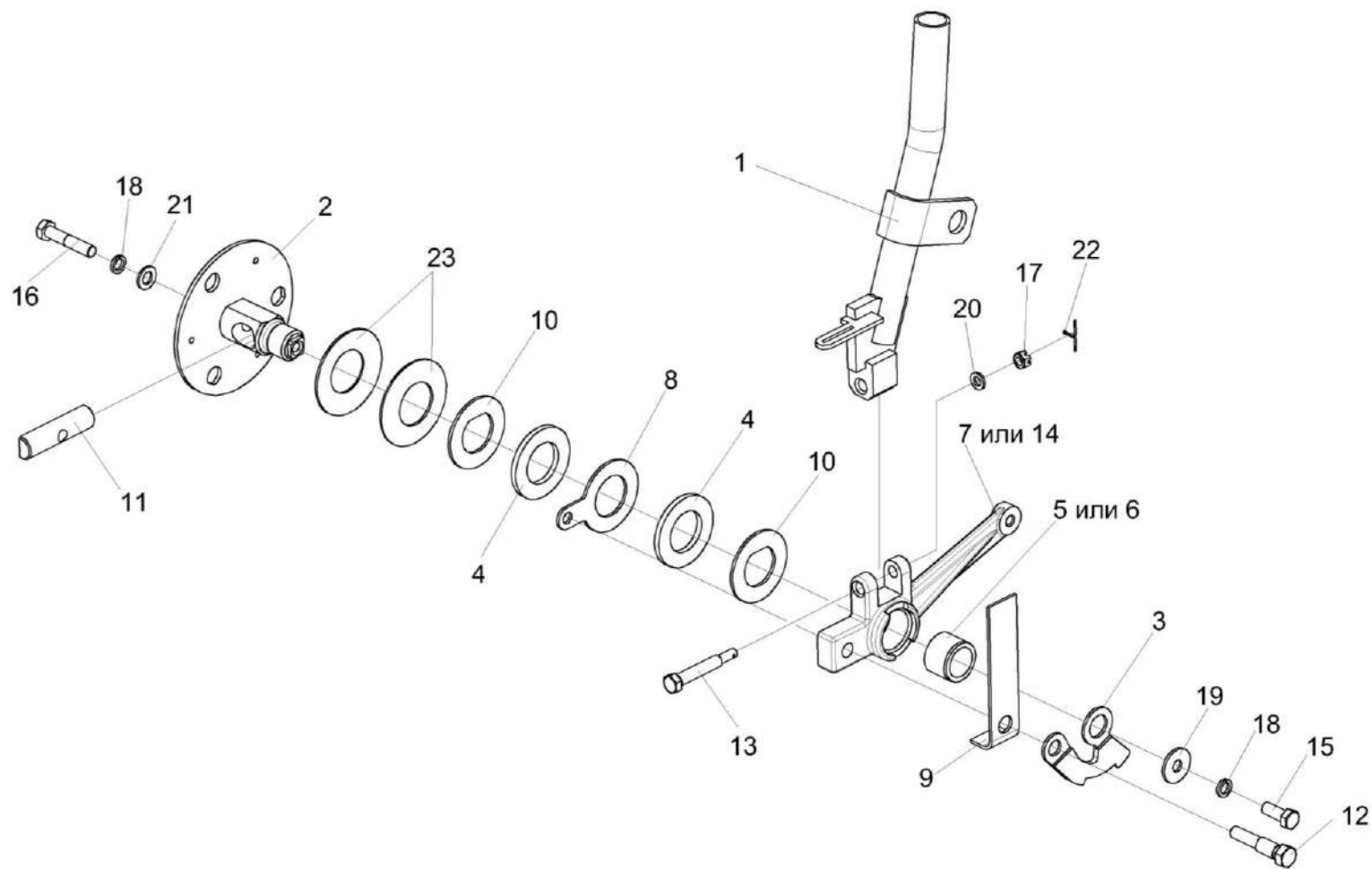
№ рис	№ поз	Обозначение	Наименование	Куда входит		
				Обозначение	Кол. на 1 сб. ед.	
251	15		Болт М8-6ех20 – 7796	КЗК-3219-0119920	1	
	16		Болт М8-6ех40 – 7796	УЭС 0300910	1	
	17		Гайка М6-6G – 5919	КЗК-3219-0119920	1	
	18			Шайба 8Т 65Г – 6402	КЗК-3219-0119920	1
					УЭС 0300910	1
	19		Шайба С 8.01 – 6958	КЗК-3219-0119920	1	
	20		Шайба С.8.01 – 11371	КЗК-3219-0119920	1	
	21		Шайба С.8.01 – 11371	УЭС 0300910	1	
	22		Шплинт 1,6х12 – 397	КЗК-3219-0119920	1	
23		Пружина тарельчатая I-1-3-60х30х1,5х2,0 – 3057	УЭС 0300910	2		

КЗК-3219-0100000 КДС (Версия 05)



Рисунок 252 – Пульт управления КЗК-3219-0119500

КЗК-3219-0100000 КДС (Версия 05)

№ рис	№ поз	Обозначение	Наименование	Куда входит	
				Обозначение	Кол. на 1 сб. ед.
<b>ПУЛЬТ УПРАВЛЕНИЯ КЗК-3219-0119500 (рисунок 252)</b>					
<b>252</b>	1-22	КЗК-3219-0119500	Пульт управления	КЗК-3219-0119000-01	1
	1	КЗК-3219-0119380	Привод	КЗК-3219-0119500	1
	2	КЗК-3219-0119390	Чехол	КЗК-3219-0119500	1
	3	КЗК-3219-0119410	Карман	КЗК-3219-0119500	1
	4	КЗК-3219-0119510-02	Панель	КЗК-12ПРО-0700000	1
	5	КЗК-3219-0119570	Корпус пульта	КЗК-3219-0119500	1
	6	PCM10.04.20.630	Ручка	КЗК-3219-0119500	6
	7	КВК-6-0129009	Закладная	КЗК-3219-0119500	7
	8	КЗК-3219-0119540	Рукоятка	КЗК-3219-0119500	1
	9	КЗК-3219-0119003	Крышка	КЗК-3219-0119500	1
	10	КЗК-3219-0119004	Крышка	КЗК-3219-0119500	1
	11	КИС0140061-03	Втулка	КЗК-3219-0119500	2
	12		Болт М6-6ex16 – 7798	КЗК-3219-0119500	3
	13		Винт 2-5x2x25 – 10620	КЗК-3219-0119500	6
	14		Винт В.М5-6ex12 – 17473	КЗК-3219-0119500	3
	15		Гайка М4-6G – 5927	КЗК-3219-0119500	4
	16		Гайка М5-6G – 5927	КЗК-3219-0119500	3

КЗК-3219-0100000 КДС (Версия 05)

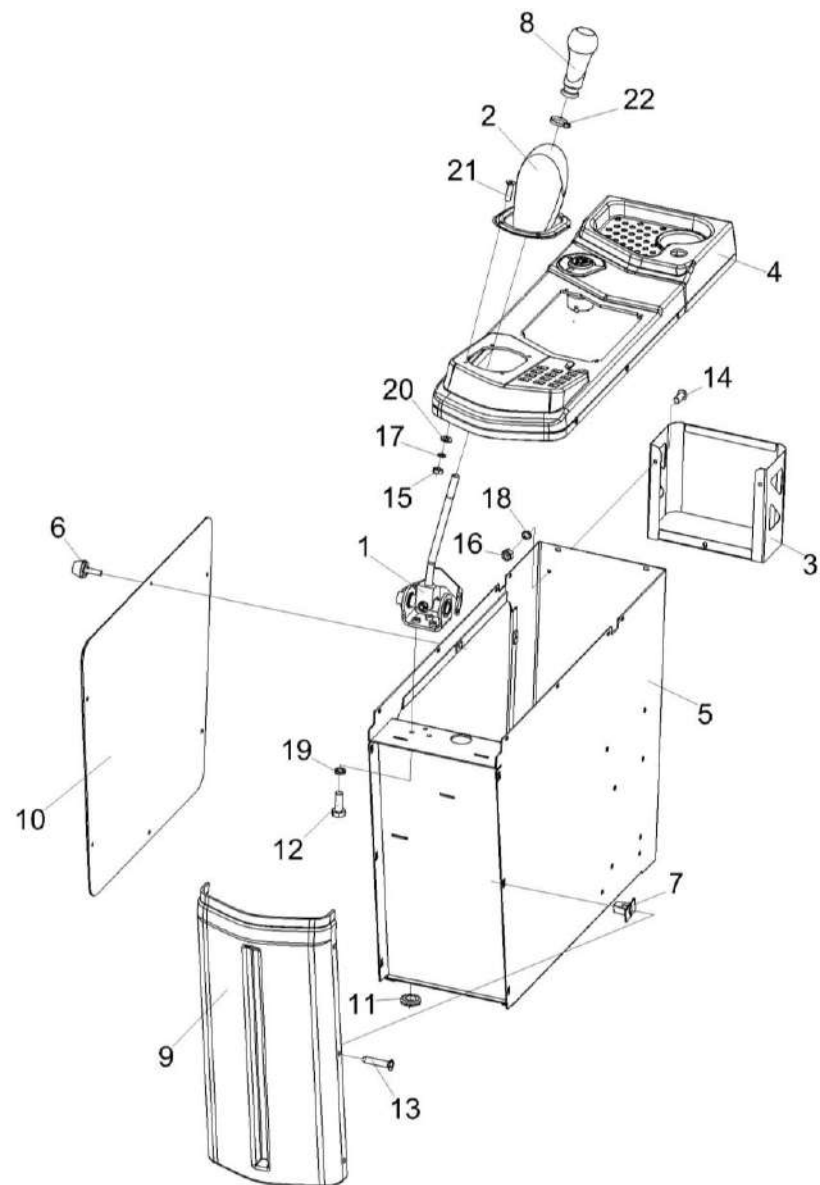
№ рис	№ поз	Обозначение	Наименование	Куда входит	
				Обозначение	Кол. на 1 сб. ед.
252	17		Шайба 4 65Г – 6402	КЗК-3219-0119500	4
	18		Шайба 5 65Г – 6402	КЗК-3219-0119500	3
	19		Шайба 6 65Г – 6402	КЗК-3219-0119500	3
	20		Шайба С.4.01 – 11371	КЗК-3219-0119500	4
	21		Винт М4х16 DIN 7991	КЗК-3219-0119500	4
	22		Лента ПВХ 20х20	КЗК-3219-0119500	1

КЗК-3219-0100000 КДС (Версия 05)



Рисунок 253 – Привод КЗК-3219-0119380

№ рис	№ поз	Обозначение	Наименование	Куда входит	
				Обозначение	Кол. на 1 сб. ед.
<b>ПРИВОД КЗК-3219-0119380 (рисунок 253)</b>					
<b>253</b>	1-7	КЗК-3219-0119380	Привод	КЗК-3219-0119500	1
	1	КЗК-10-3-0119400	Кронштейн	КЗК-3219-0119380	1
	2	КЗК-10-3-0119410	Рычаг	КЗК-3219-0119380	1
	3	КЗК-3219-0119450	Рычаг	КЗК-3219-0119380	1
	4	КЗК-10-3-0119605	Ось	КЗК-3219-0119380	1
	5		Кольцо В20 – 13942	КЗК-3219-0119380	2
	6		Шайба С.8 – 11371	КЗК-3219-0119380	2
	7		Шплинт 2х20 – 397	КЗК-3219-0119380	2



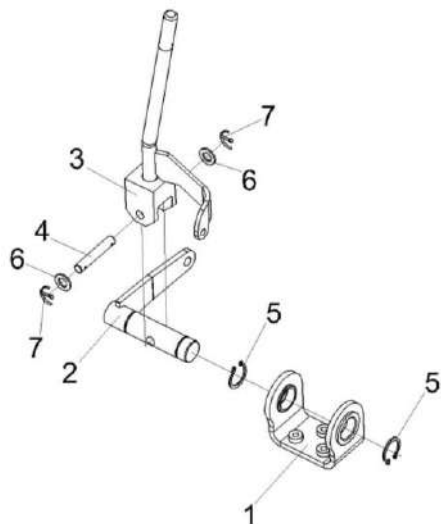

Рисунок 254 – Колонка привода УЭС 0300710

КЗК-3219-0100000 КДС (Версия 05)

№ рис	№ поз	Обозначение	Наименование	Куда входит	
				Обозначение	Кол. на 1 сб. ед.
<b>КОЛОНКА ПРИВОДА УЭС 0300710 (рисунок 254)</b>					
<b>254</b>	1-18	УЭС 0300710	Колонка привода	КЗК-3219-0119000-01	1
	1	УЭС 0300720	Ролик	УЭС 0300710	1
	2	УЭС 0300730	Трос	УЭС 0300710	1
	3	УЭС 0300740	Ручка	УЭС 0300710	1
	4	УЭС 0300760	Корпус	УЭС 0300710	1
	5	УЭС 0300619	Ось	УЭС 0300710	1
	6	КИС 0119318Б-01	Вилка	УЭС 0300710	1
	7	УЭС 0300692	Штифт	УЭС 0300710	1
	8	54-40752	Собачка	УЭС 0300710	2
	9	54-60311	Пружина	УЭС 0300710	2
	10	КИЛ 0119652	Вилка	УЭС 0300710	1
	11		Гайка М12-6G – 5915	УЭС 0300710	1
	12		Шайба 14Т 65Г – 6402	УЭС 0300710	1
	13		Шайба С.8.01 – 11371	УЭС 0300710	2
	14		Шайба 8.01 – 13463	УЭС 0300710	1
	15		Шплинт 2х20 – 397	УЭС 0300710	2
	16		Шплинт 4х25 – 397	УЭС 0300710	1
	17		Ось 6-86 12х36 – 9650	УЭС 0300710	2
	18		Выключатель ВК12-2	УЭС 0300710	1

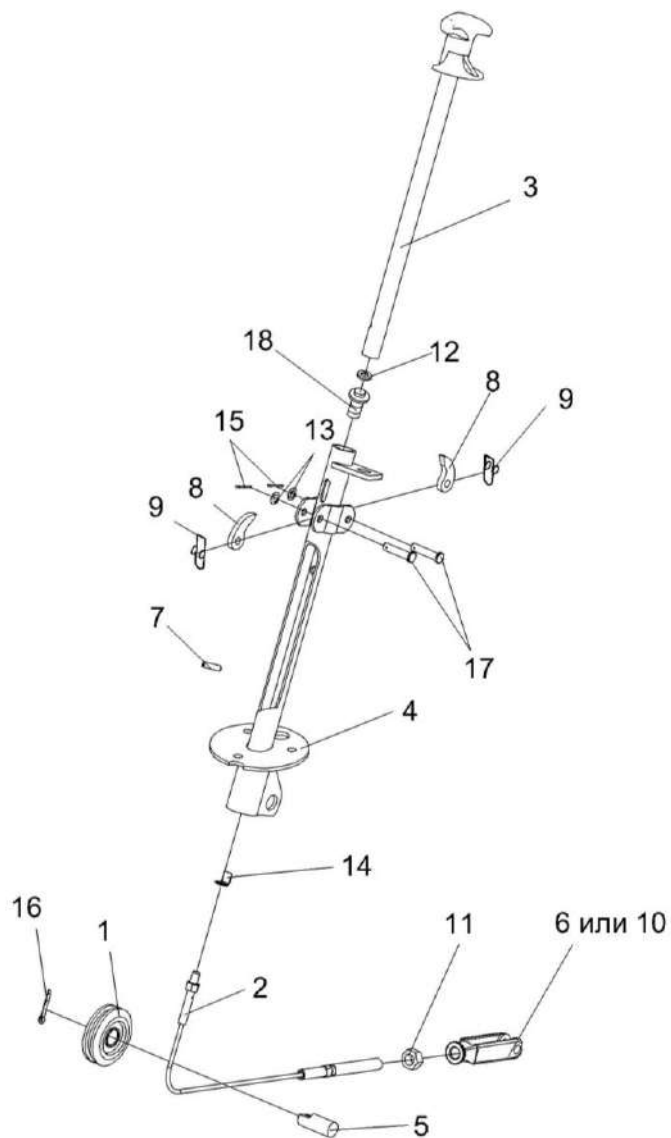

Рисунок 255 – Установка троса ГСТ КЗК-3219-0119620

КЗК-3219-0100000 КДС (Версия 05)

№ рис	№ поз	Обозначение	Наименование	Куда входит	
				Обозначение	Кол. на 1 сб. ед.
<b>УСТАНОВКА ТРОСА ГСТ КЗК-3219-0119620 (рисунок 255)</b>					
255	1-9	КЗК-3219-0119620	Установка троса ГСТ	КЗК-3219-0100000	1
				КЗК-3219-0100000-01	1
	1	КГС 0115770	Хомут	КЗК-3219-0119620	
	2	КЗК-12-0119026	Втулка	КЗК-3219-0119620	1
	3	КЗК-12-0119624	Гайка	КЗК-3219-0119620	1
	4	КЗК-12-0119643А	Ось	КЗК-3219-0119620	1
	5	КЗК-12-0119658	Ось	КЗК-3219-0119620	1
	6		Гайка М6-6G - 5915	КЗК-3219-0119620	1
	7		Шайба С.8.01 – 11371	КЗК-3219-0119620	1
8		Шплинт 2x12 – 397	КЗК-3219-0119620	1	
9		Лента стяжная 2-0160981-2	КЗК-3219-0119620	2	

КЗК-3219-0100000 КДС (Версия 05)

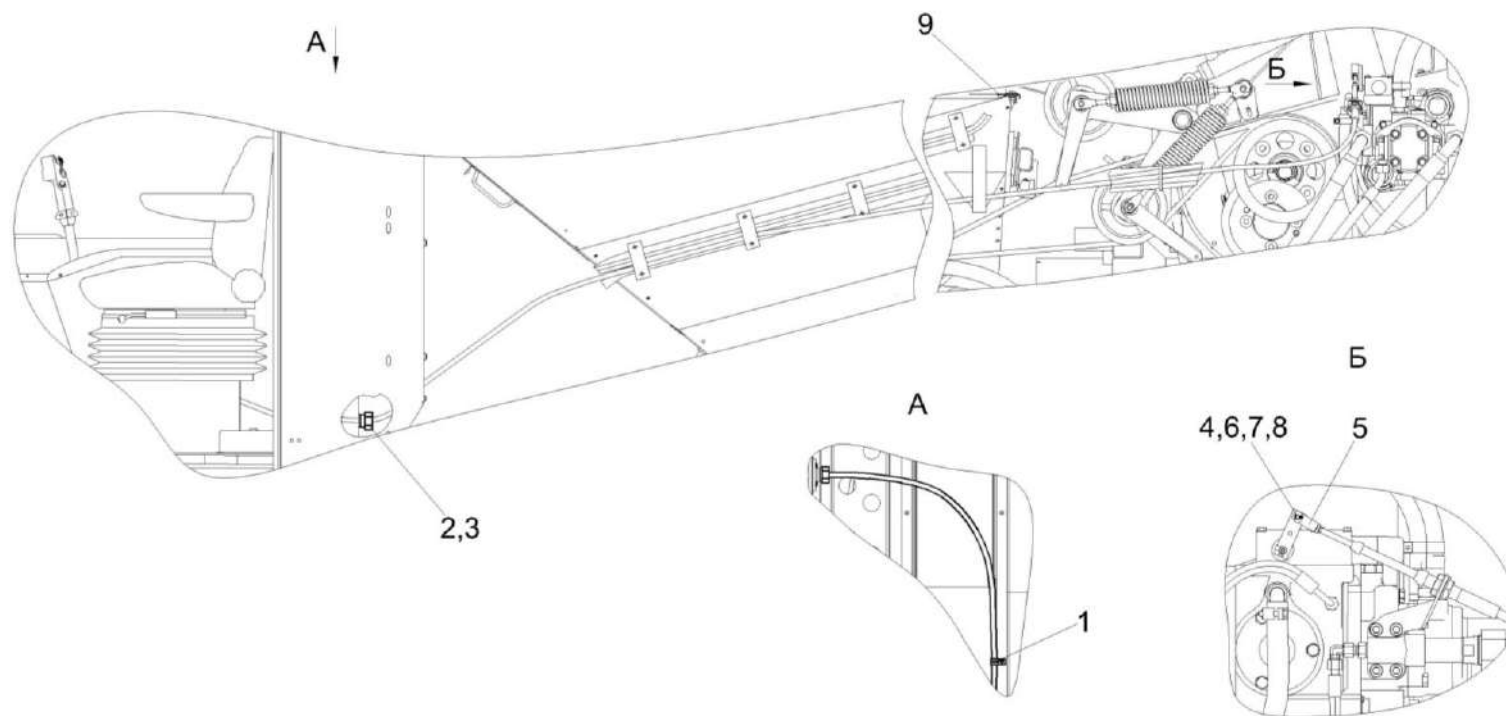

Рисунок 256 – Установка механизма переключения передач КЗК-3219-0119650

КЗК-3219-0100000 КДС (Версия 05)

№ рис	№ поз	Обозначение	Наименование	Куда входит	
				Обозначение	Кол. на 1 сб. ед.
<b>УСТАНОВКА МЕХАНИЗМА ПЕРЕКЛЮЧЕНИЯ ПЕРЕДАЧ КЗК-3219-0119650 (рисунок 256)</b>					
256	1-24	КЗК-3219-0119650	Установка механизма переключения передач	КЗК-3219-0100000 КЗК-3219-0100000-01	1 1
	1	КГС0115770	Хомут	КЗК-3219-0119650	1
	2	КЗК-10-3-0119360	Кронштейн	КЗК-3219-0119650	1
	3	КЗК-10-3-0119370	Поводок	КЗК-3219-0119650	1
	4	КЗК-10-3-0119380	Кулиса	КЗК-3219-0119650	1
	5	КЗК-10-3-0119604	Болт штока	КЗК-3219-0119650	1
	6	КЗК-10-3-0119609	Тяга	КЗК-3219-0119650	1
	7	КЗК-3219-0119031	Табличка-символ	КЗК-3219-0119650	1
	8	КЗК-812С-1-0119603	Болт	КЗК-3219-0119650	1
	9	ОПЛО600016-04	Оплетка Лента спиральная черная 20x16x20 L=(300±10) мм	КЗК-3219-0119650	2
	10		Болт М6-6x14 – 7798	КЗК-3219-0119650	2
	11		Болт М8-6x20 – 7802	КЗК-3219-0119650	1
	12		Гайка М6-6G – 5915	КЗК-3219-0119650	4
	13		Гайка М8-6G – 5915	КЗК-3219-0119650	1
	14		Шайба 6Т 65Г – 6402	КЗК-3219-0119650	1
15		Шайба 8 65Г – 6402	КЗК-3219-0119650	1	

КЗК-3219-0100000 КДС (Версия 05)

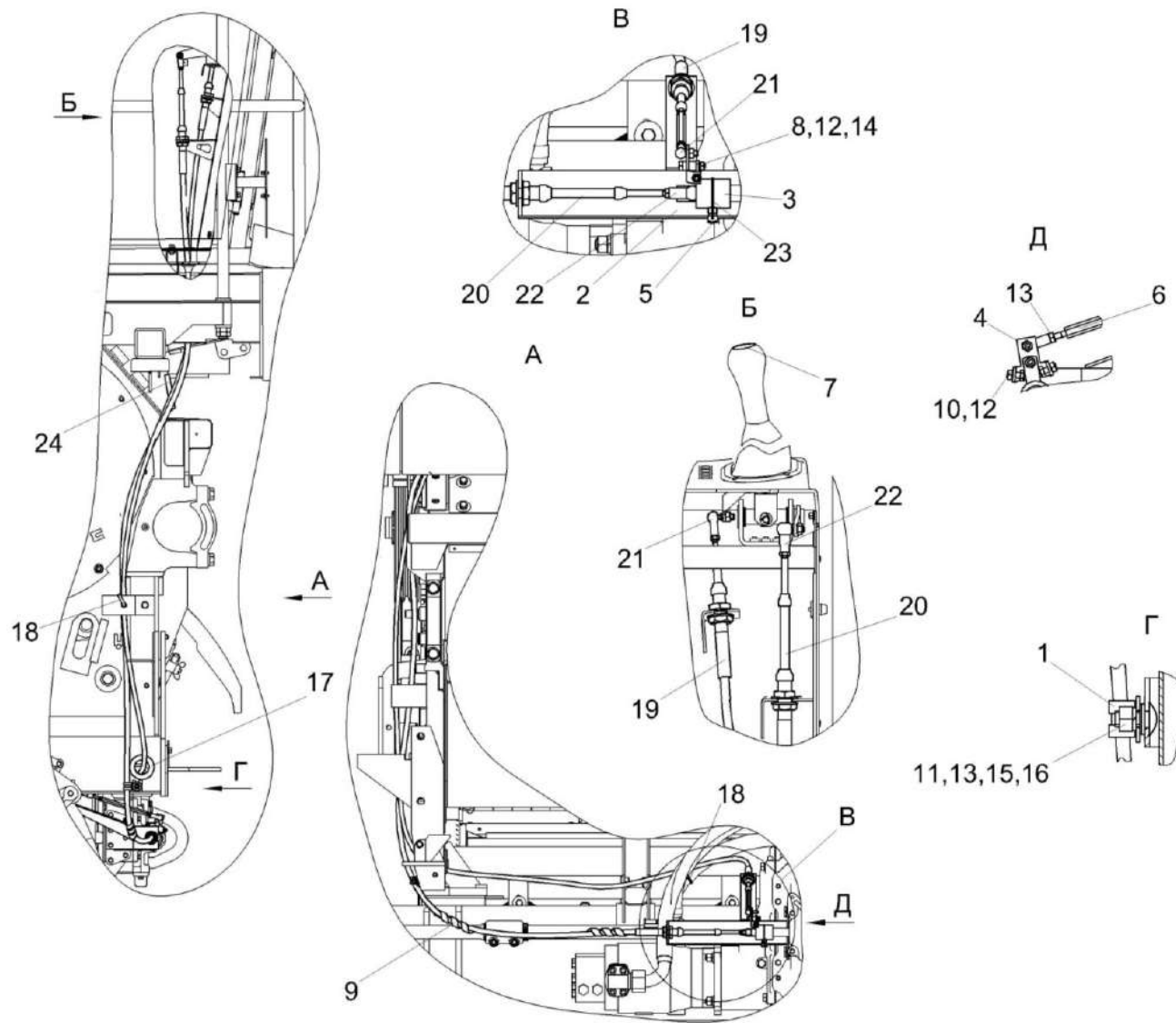
№ рис	№ поз	Обозначение	Наименование	Куда входит	
				Обозначение	Кол. на 1 сб. ед.
256	16		Шайба С 8 – 6958	КЗК-3219-0119650	1
	17		Втулка 529И-3724065	КЗК-3219-0119650	2
	18		Лента стяжная 2-0160981-2	КЗК-3219-0119650	2
	19		Трос дистанционного управления 112-025-03500	КЗК-3219-0119650	1
	20		Трос дистанционного управления 113-075-02900	КЗК-3219-0119650	1
	21		Шарнир угловой DIN 71802 Арт. 0268 50612	КЗК-3219-0119650	2
	22		Шарнир угловой DIN 71802 Арт. 0268 50816	КЗК-3219-0119650	2
	23		Проволока 1,6-О-Ч – 3282	КЗК-3219-0119650	1
	24		Уплотнитель А37.08.045Г	КЗК-3219-0119650	1



Рисунок 257 – Установка кабины КЗК-3219-0120000



КЗК-3219-0100000 ҚДС (Версия 05)

№ рис	№ поз	Обозначение	Наименование	Куда входит	
				Обозначение	Кол. на 1 сб. ед.
<b>УСТАНОВКА КАБИНЫ КЗК-3219-0120000 (рисунок 257)</b>					
<b>257</b>	1-13	КЗК-3219-0120000	Установка кабины	КЗК-3219-0100000	1
				КЗК-3219-0100000-01	1
	4,8,9,11,14	КЗК-3219-0120370	Установка кронштейна зеркала	КЗК-3219-0120000	2
	1	КЗК-3219-0120010	Кабина	КЗК-3219-0120000	1
	2	КСН 0105614	Шайба	КЗК-3219-0120000	7
	3	УЭС 0200499	Накладка	КЗК-3219-0120000	3
	4		Болт М10-6ех35 – 7796	КЗК-3219-0120000	4
	5		Болт М12-6ех25 – 7796	КЗК-3219-0120000	4
	6		Болт М12х1,25-6ех35 – 7796	КЗК-3219-0120000	3
	7		Болт М12х1,25-6ех50 – 7796	КЗК-3219-0120000	7
	8		Гайка М10-6G – 5915	КЗК-3219-0120000	4
	9		Шайба 10Т 65Г – 6402	КЗК-3219-0120000	4
	10		Шайба 12 65Г - 6402	КЗК-3219-0120000	10
	11		Шайба С.10 – 11371	КЗК-3219-0120000	4
12		Зеркало внешнее заднего вида "основное" САҚД.458201.100-06	КЗК-3219-0120000	1	
13		Зеркало внешнее заднего вида "основное" САҚД.458201.100-07	КЗК-3219-0120000	1	
14		Кронштейн зеркала ШКЯМ 688.00.000-01	КЗК-3219-0120000	1	

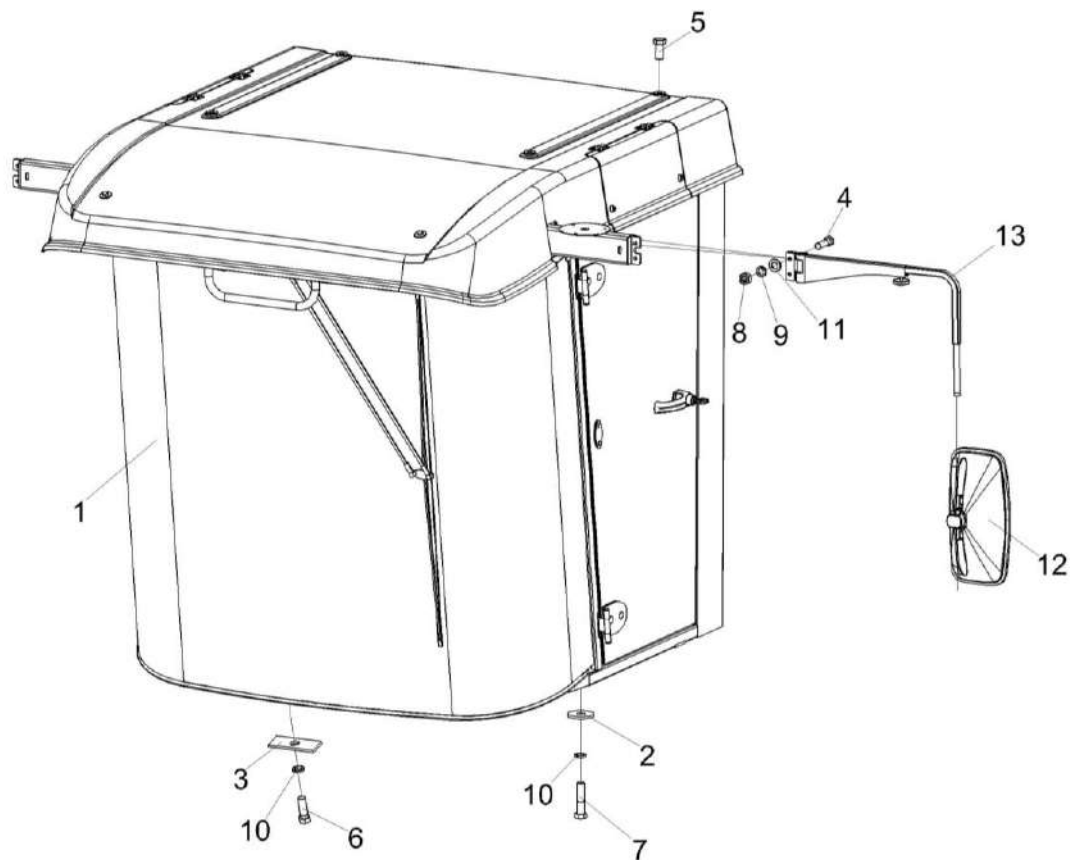
КЗК-3219-0100000 ҚДС (Версия 05)



Рисунок 258 – Кабина КЗК-3219-0120010 (лист 1)

КЗК-3219-0100000 КДС (Версия 05)

№ рис	№ поз	Обозначение	Наименование	Куда входит	
				Обозначение	Кол. на 1 сб. ед.
<b>КАБИНА КЗК-3219-0120010 (лист 1) (рисунок 258)</b>					
258	1-13	КЗК-3219-0120010	Кабина	КЗК-3219-0120000	1
	1	КЗК-12-0120810 или КЗК-12-0120810-01	Установка стеклоочистителя	КЗК-3219-0120010	1
	2	КЗК-12-0120860	Петля	КЗК-3219-0120010	4
	3	КЗК-12-0131070	Дверь	КЗК-3219-0120010	1
	4	КЗК-3219-0120020	Каркас	КЗК-3219-0120010	1
	5	КЗК-3219-0120080	Поручень	КЗК-3219-0120010	1
	6	КЗК-3219-0120350	Кронштейн	КЗК-3219-0120010	1
	7	КЗК-3219-0120360	Кронштейн	КЗК-3219-0120010	1
	8	КЗК-3219-0120200	Крыша	КЗК-3219-0120010	1
	9	КЗК-5-0120601-01	Ось	КЗК-3219-0120010	4
	10	СЭУ0200068	Прокладка	КЗК-3219-0120010	6
	11		Болт М12-6ех35 – 7796	КЗК-3219-0120010	2
	12		Шайба 9.65Г – 11648	КЗК-3219-0120010	4
13		Шайба С 12 – 6958	КЗК-3219-0120010	6	

КЗК-3219-0100000 ҚДС (Версия 05)

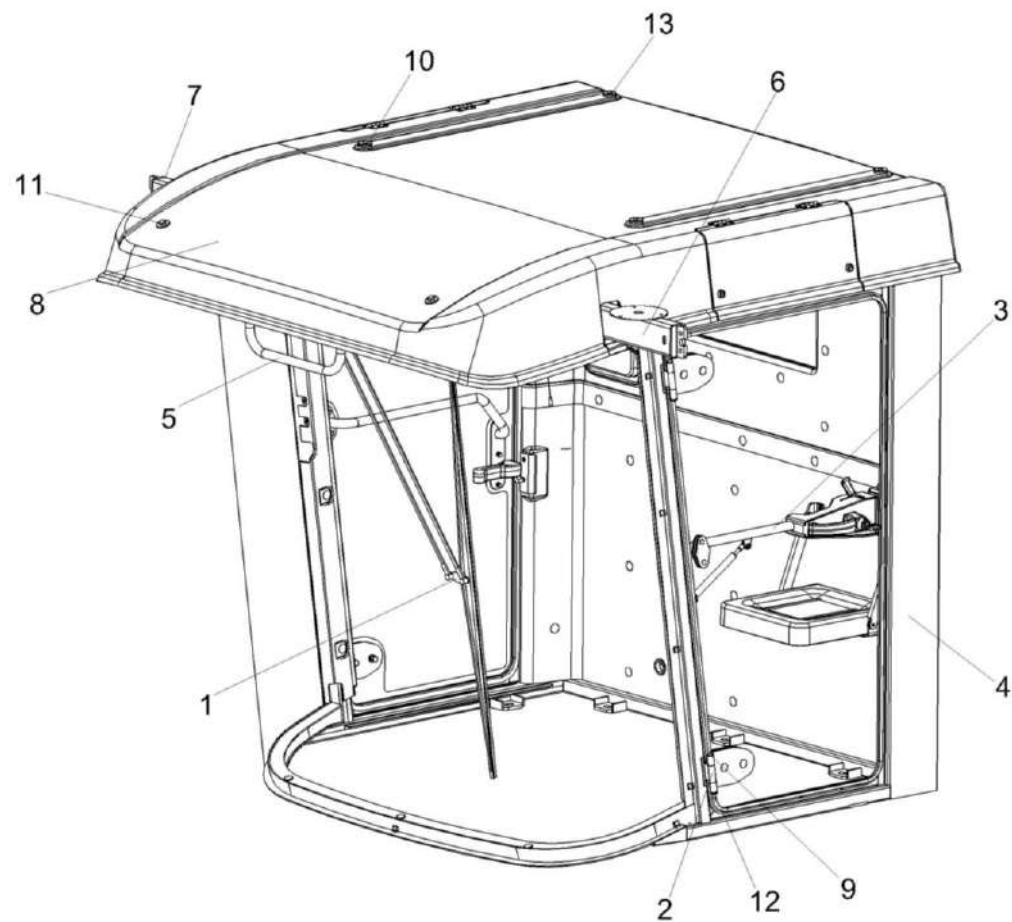

Рисунок 259 – Кабина КЗК-3219-0120010 (лист 2)

КЗК-3219-0100000 КДС (Версия 05)

№ рис	№ поз	Обозначение	Наименование	Куда входит	
				Обозначение	Кол. на 1 сб. ед.
<b>КАБИНА КЗК-3219-0120010 (лист 2) (рисунок 259)</b>					
<b>259</b>	1-26	КЗК-3219-0120010	Кабина	КЗК-3219-0120000	1
	1	КВС-1-0129660	Сиденье дополнительное	КЗК-3219-0120010	1
	2	КЗК-12-0120620	Крышка	КЗК-3219-0120010	1
	3	КЗК-12-0131070	Дверь	КЗК-3219-0120010	1
	4	КЗК-3219-0120080	Поручень	КЗК-3219-0120010	1
	5	КЗК-3219-0120130	Дверь	КЗК-3219-0120010	1
	6	КЗК-3219-0120180	Кронштейн	КЗК-3219-0120010	1
	7	КЗК-3219-0120190	Кронштейн	КЗК-3219-0120010	1
	8	КЗК-3219-0120200	Крыша	КЗК-3219-0120010	1
	9	СЭУ 0200380	Люк	КЗК-3219-0120010	1
	10	КЗК-3219-0120001	Молдинг	КЗК-3219-0120010	1
	11	КЗК-5-0120601-01	Ось	КЗК-3219-0120010	4
	12	СЭУ 0200068	Прокладка	КЗК-3219-0120010	6
	13		Болт М12-6ех35 – 7796	КЗК-3219-0120010	2
	14		Болт М6-6gx20 – 7798	КЗК-3219-0120010	22
	15		Болт М8-6ех20 – 7796	КЗК-3219-0120010	6
	16		Болт М8-6ех25 – 7796	КЗК-3219-0120010	4

КЗК-3219-0100000 КДС (Версия 05)

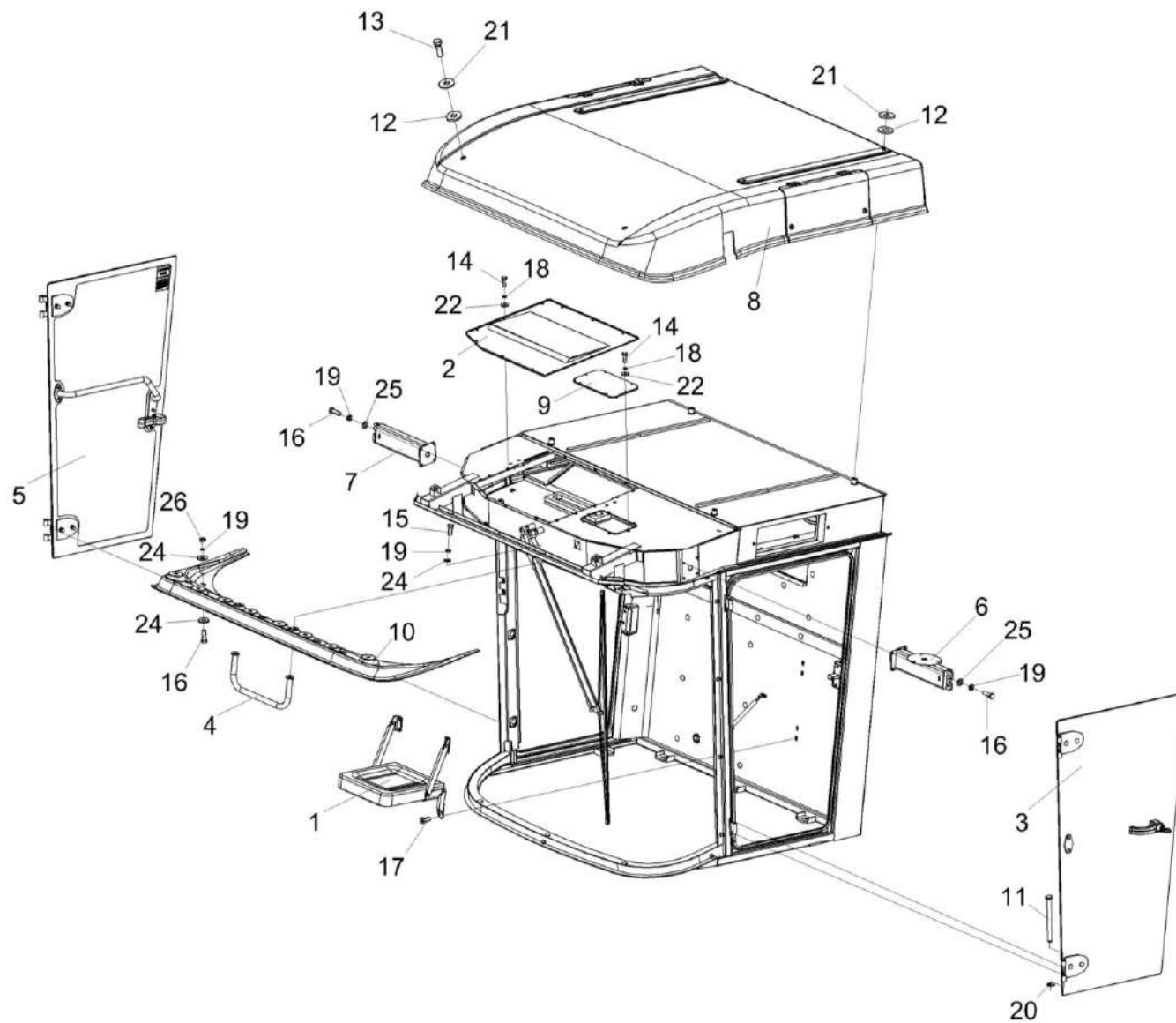
№ рис	№ поз	Обозначение	Наименование	Куда входит	
				Обозначение	Кол. на 1 сб. ед.
259	17		Винт В2.М8-6ех25 – 17475	КЗК-3219-0120010	8
	18		Шайба 6 65Г – 6402	КЗК-3219-0120010	22
	19		Шайба 8Т 65Г – 6402	КЗК-3219-0120010	2
	20		Шайба 9.65Г – 11648	КЗК-3219-0120010	4
	21		Шайба С 12 – 6958	КЗК-3219-0120010	6
	22		Шайба С 6 – 6958	КЗК-3219-0120010	22
	23		Шайба С 8 – 6958	КЗК-3219-0120010	4
	24		Шайба С.8 – 11371	КЗК-3219-0120010	2
	25		Шайба С.8 – 11371	КЗК-3219-0120010	8
	26		Гайка М8-6Н.8 – 5915	КЗК-3219-0120010	2



Рисунок 260– Кабина КЗК-3219-0120010 (лист 3)

КЗК-3219-0100000 КДС (Версия 05)

№ рис	№ поз	Обозначение	Наименование	Куда входит	
				Обозначение	Кол. на 1 сб. ед.
<b>КАБИНА КЗК-3219-0120010 (лист 3) (рисунок 260)</b>					
<b>260</b>	1-39	КЗК-3219-0120010	Кабина	КЗК-3219-0120000	1
	1	КВК0120610	Клапан	КЗК-3219-0120010	1
	2	КВС-2-0122210	Кронштейн	КЗК-3219-0120010	1
	3	КВС-2-0122210-01	Кронштейн	КЗК-3219-0120010	1
	4	КГС0120920	Крышка	КЗК-3219-0120010	1
	5	КЗК-12-012032	Кронштейн	КЗК-3219-0120010	1
	6	КЗК-12-0120440	Фильтр	КЗК-3219-0120010	1
	7	КЗК-12-0120530А	Крышка	КЗК-3219-0120010	1
	8	КЗК-12-0120750	Облицовка стенки	КЗК-3219-0120010	1
	9	КЗК-12-0120810 или КЗК-12-0120810-01	Установка стеклоочистителя	КЗК-3219-0120010	1
	10	КЗК-12-0120860	Петля	КЗК-3219-0120010	4
	11	КЗК-3219-0120020	Каркас	КЗК-3219-0120010	1
	12	КЗК-3219-0120100	Кронштейн	КЗК-3219-0120010	1
	13	КЗК-3219-0120210А	Потолок	КЗК-3219-0120010	1
	15	А 30.09.011	Крючок для одежды	КЗК-3219-0120010	2
	16	КВК 0120089	Фильтр	КЗК-3219-0120010	1

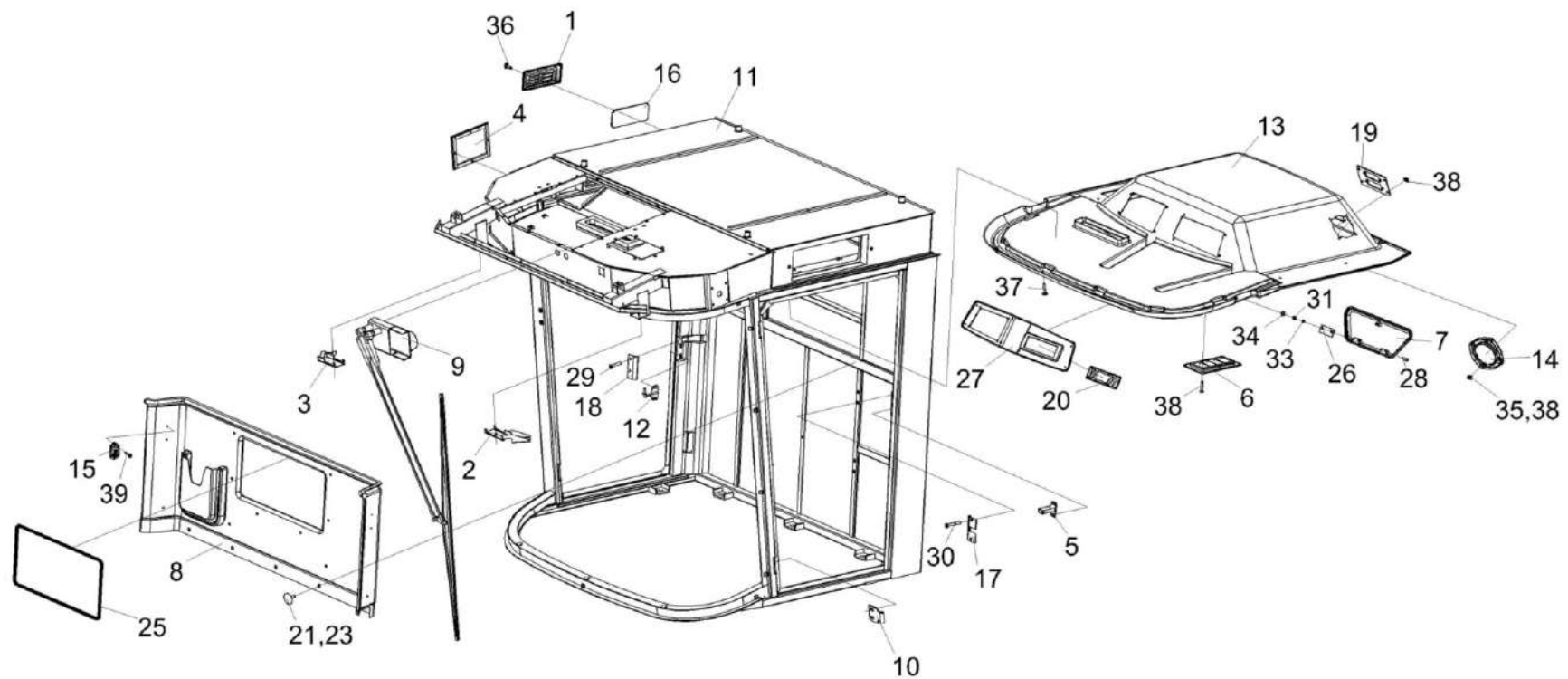

КЗК-3219-0100000 ҚДС (Версия 05)

№ рис	№ поз	Обозначение	Наименование	Куда входит	
				Обозначение	Кол. на 1 сб. ед.
260	17	КЗК-12-0120008	Крышка	КЗК-3219-0120010	1
	18	КЗК-12-0120009	Крышка	КЗК-3219-0120010	1
	19	КЗК-12-0120019	Панель	КЗК-3219-0120010	1
	21	КЗК-12-0120077-02	Держатель	КЗК-3219-0120010	24
	22	КЗК-12-0120077-03	Держатель	КЗК-3219-0120010	8
	23	КЗК-12-0120078-02	Фиксатор	КЗК-3219-0120010	24
	24	КЗК-12-0120078-03	Фиксатор	КЗК-3219-0120010	8
	25	КЗК-12-0120089	Уплотнение Профиль КЗ 0120051А L=(1760±5) мм	КЗК-3219-0120010	1
	26	КЗК-12-0131026	Подкладка	КЗК-3219-0120010	2
	27	КЗК-3219-0120002	Панель	КЗК-3219-0120010	1
	28		Винт В.М4-6ex16 – 17473	КЗК-3219-0120010	4
	29		Винт В2.М5-6ex30 – 17475	КЗК-3219-0120010	1
	30		Винт В2.М5-6ex40 – 17475	КЗК-3219-0120010	2
	31		Гайка М4-6G – 5927	КЗК-3219-0120010	4
	32		Гайка М8-6G – 2526	КЗК-3219-0120010	2
	33		Шайба 4 65Г – 6402	КЗК-3219-0120010	4
34		Шайба С.4 – 11371	КЗК-3219-0120010	4	

КЗК-3219-0100000 КДС (Версия 05)

№ рис	№ поз	Обозначение	Наименование	Куда входит	
				Обозначение	Кол. на 1 сб. ед.
260	35		Винт 2-5x2x25.10 - 10620 373762	КЗК-3219-0120010	20
	36		Винт 4,2x19.Ц6.хр.бцв	КЗК-3219-0120010	4
	37		Винт 4,2x25.Ц6.хр.бцв	КЗК-3219-0120010	9
	38		Держатель 6430-5325264	КЗК-3219-0120010	12
	39		Шуруп саморез 3,5x25 (531 035 025)	КЗК-3219-0120010	10



Рисунок 261 – Кабина КЗК-3219-0120010 (лист 4)

КЗК-3219-0100000 КДС (Версия 05)

№ рис	№ поз	Обозначение	Наименование	Куда входит	
				Обозначение	Кол. на 1 сб. ед.
<b>КАБИНА КЗК-3219-0120010 (лист 4) (рисунок 261)</b>					
<b>261</b>	1-25	КЗК-3219-0120010	Кабина	КЗК-3219-0120000	1
	1	КЗК-12-0120077-02	Держатель	КЗК-3219-0120010	24
	2	КЗК-12-0120077-03	Держатель	КЗК-3219-0120010	8
	3	КЗК-12-0120078-02	Фиксатор	КЗК-3219-0120010	24
	4	КЗК-12-0120078-03	Фиксатор	КЗК-3219-0120010	8
	5	КЗК-12-0120092	Соединитель	КЗК-3219-0120010	1
	6	КЗК-12-0120095-06	Трубка А, И40-13 "А"-4,5Х1, черный, L=(2700±10) мм	КЗК-3219-0120010	1
	7	КЗК-12-0120097А	Облицовка стойки	КЗК-3219-0120010	1
	8	КЗК-12-0131002	Уплотнение Т-13 L=(1100±10) мм	КЗК-3219-0120010	2
	9	КЗК-12-0131003	Уплотнение Т-70 L=(4500±10) мм	КЗК-3219-0120010	2
	10	КЗК-3219-0120006	Облицовка стойки	КЗК-3219-0120010	1
	11	КЗК-3219-0120007	Облицовка стенки	КЗК-3219-0120010	1
	12	КИС0140061	Втулка	КЗК-3219-0120010	1
	13	КС-100-0120015	Фланец	КЗК-3219-0120010	1
	14	СЭУ 0201401	Порог	КЗК-3219-0120010	1
	15		Болт М6-6ех16 – 7798	КЗК-3219-0120010	4
16		Болт М8-6ех12 – 7796	КЗК-3219-0120010	1	

КЗК-3219-0100000 КДС (Версия 05)

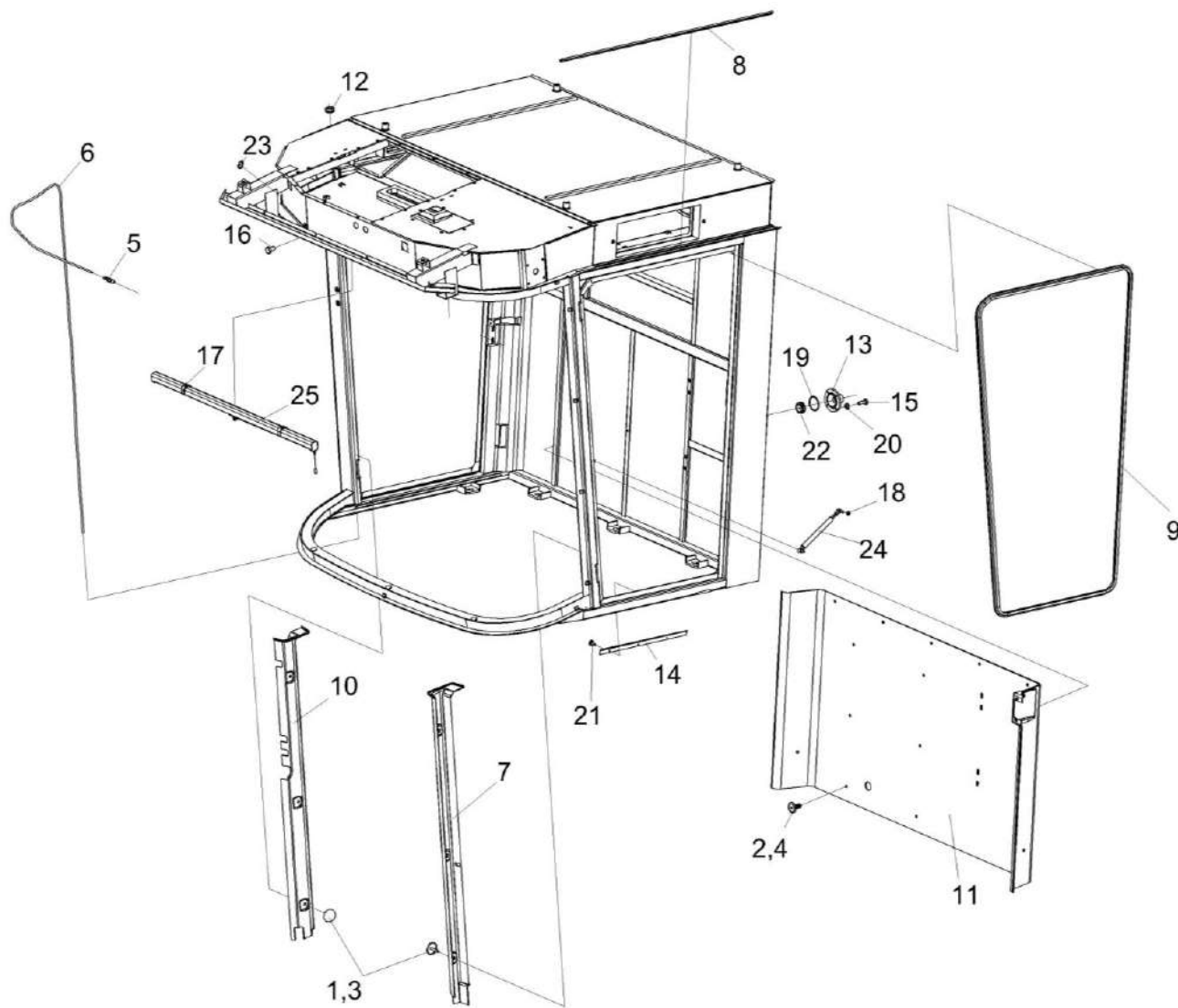
№ рис	№ поз	Обозначение	Наименование	Куда входит	
				Обозначение	Кол. на 1 сб. ед.
261	17		Винт В2.М5-6ех14 – 17475	КЗК-3219-0120010	2
	18		Гайка М8-6G – 2526	КЗК-3219-0120010	2
	19		Кольцо 054-060-36-2-2 - 18829/9833	КЗК-3219-0120010	1
	20		Шайба С.6 – 11371	КЗК-3219-0120010	4
	21		Винт 4,2х13.Ц6.хр.бцв	КЗК-3219-0120010	3
	22		Втулка 503-3408020	КЗК-3219-0120010	1
	23		Лента стяжная зубчатая	КЗК-3219-0120010	3
	24		Пружина газовая 16-2-203-164-A246- B246-150N №S01624019B или Пружина газовая LIFT-O-MAT 095621 или Пружина газовая PL-0081	КЗК-3219-0120010	1
	25		Шторка солнцезащитная 20-УС1-8	КЗК-3219-0120010	1



Рисунок 262 – Дверь КЗК-12-0131070

КЗК-3219-0100000 КДС (Версия 05)

№ рис	№ поз	Обозначение	Наименование	Куда входит	
				Обозначение	Кол. на 1 сб. ед.
<b>ДВЕРЬ КЗК-12-0131070 (рисунок 262)</b>					
<b>262</b>	1-31	КЗК-12-0131070	Дверь	КЗК-3219-0120010	1
	1	КЗК-12-0120890	Петля	КЗК-12-0131070	2
	2	КЗК-12-0131010	Ручка	КЗК-12-0131070	1
	3	КЗК-12-0131080	Поручень	КЗК-12-0131070	1
	4	КЗК-12-0120076	Прокладка	КЗК-12-0131070	4
	5	КЗК-12-0131015	Подкладка	КЗК-12-0131070	1
	6	КЗК-12-0131016	Подкладка	КЗК-12-0131070	1
	7	КЗК-12-0131023	Стекло	КЗК-12-0131070	1
	8	КЗК-12-0131414	Шайба	КЗК-12-0131070	1
	9	КЗК-12-0131415	Гайка	КЗК-12-0131070	1
	10	КЗК-12-0131427	Пластина	КЗК-12-0131070	2
	11	КЗК-5-0120036	Крышка	КЗК-12-0131070	1
	12	КЗК-5-0120037	Прокладка	КЗК-12-0131070	2
	13	КЗК-5-0120038	Втулка	КЗК-12-0131070	3
	14	КЗК-5-0120038-01	Втулка	КЗК-12-0131070	4
	15	КЗК-5-0120044	Накладка	КЗК-12-0131070	1
16	КЗК-5-0120482	Накладка	КЗК-12-0131070	1	

КЗК-3219-0100000 КДС (Версия 05)

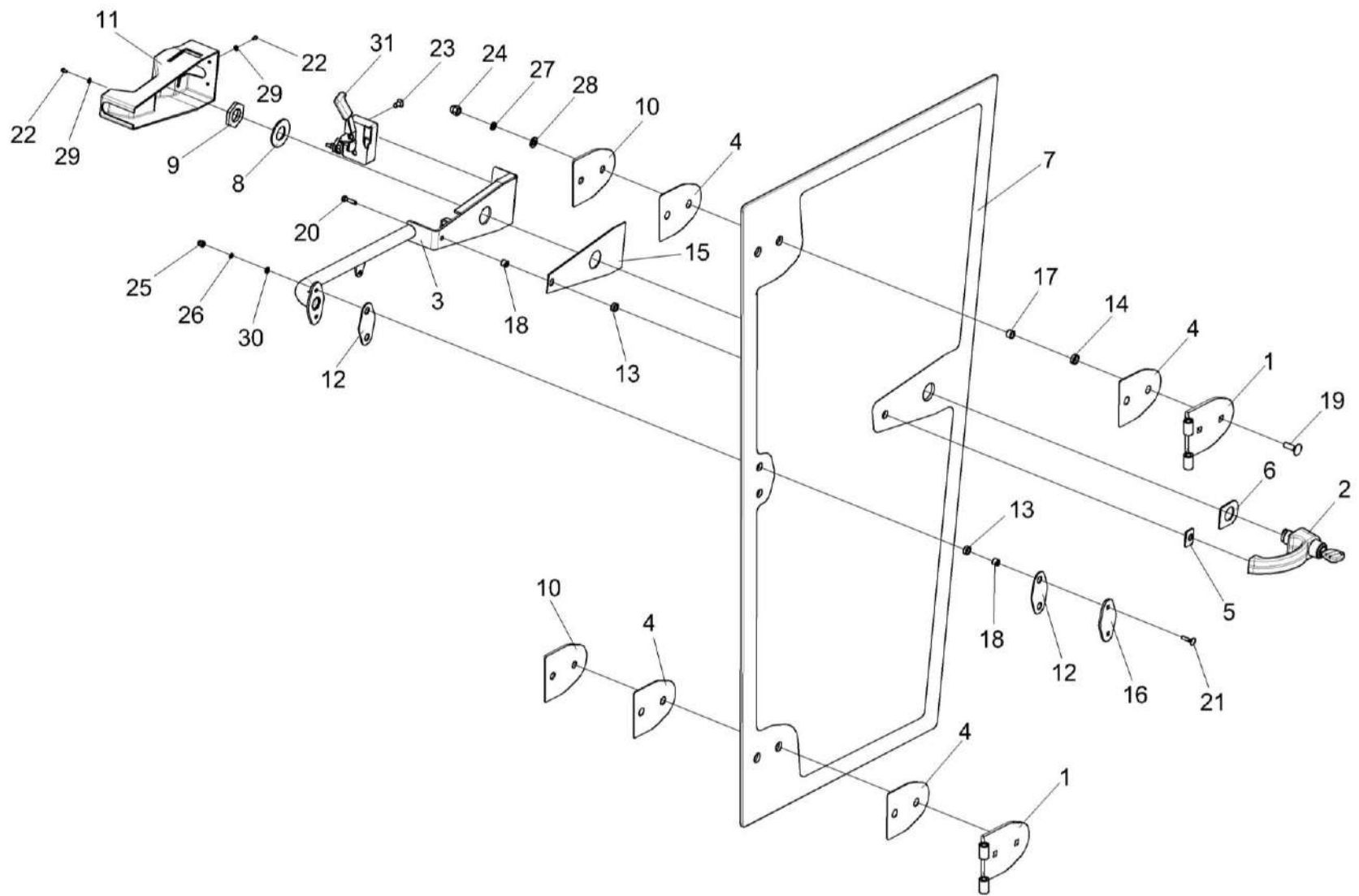
№ рис	№ поз	Обозначение	Наименование	Куда входит	
				Обозначение	Кол. на 1 сб. ед.
262	17	КЗК-5-0120808	Втулка	КЗК-12-0131070	4
	18	КЗК-5-0120809	Втулка	КЗК-12-0131070	3
	19		Болт М10-6ех30 – 7802	КЗК-12-0131070	4
	20		Болт М6-6ех25 – 7798	КЗК-12-0131070	1
	21		Болт М6-6ех25 – 7802	КЗК-12-0131070	2
	22		Винт В.М4-6ех8 – 17473	КЗК-12-0131070	3
	23		Винт В2.М8-6ех16 – 17473	КЗК-12-0131070	2
	24		Гайка М10-6G – 11860	КЗК-12-0131070	4
	25		Гайка М6-6G – 11860	КЗК-12-0131070	2
	26		Шайба 6 65Г – 6402	КЗК-12-0131070	2
	27		Шайба 10 65Г – 6402	КЗК-12-0131070	4
	28		Шайба С.10.01 – 11371	КЗК-12-0131070	4
	29		Шайба С.4.01 – 11371	КЗК-12-0131070	3
	30		Шайба С.6.01 – 11371	КЗК-12-0131070	3
	31		Замок 80-6105050-01	КЗК-12-0131070	1



КЗК-3219-0100000 КДС (Версия 05)



Рисунок 263 – Ручка КЗК-12-0131010

КЗК-3219-0100000 КДС (Версия 05)

№ рис	№ поз	Обозначение	Наименование	Куда входит	
				Обозначение	Кол. на 1 сб. ед.
<b>РУЧКА КЗК-12-0131010 (рисунок 263)</b>					
<b>263</b>	1-9	КЗК-12-0131010	Ручка	КЗК-12-0131070	1
	1	КЗК-12-0131020	Ручка	КЗК-12-0131010	1
	2	КЗК-12-0120616	Пружина	КЗК-12-0131010	1
	3	КЗК-12-0120617	Шпилька	КЗК-12-0131010	1
	4	КЗК-12-0131009	Кнопка	КЗК-12-0131010	1
	5	КЗК-12-0131011	Проставка	КЗК-12-0131010	1
	6	КЗК-12-0131012	Толкатель	КЗК-12-0131010	1
	7		Гайка М4-6G – 5927	КЗК-12-0131010	1
	8		Шайба С 4.01 – 6958	КЗК-12-0131010	1
9		Замок ИЖКС.304265.012	КЗК-12-0131010	1	

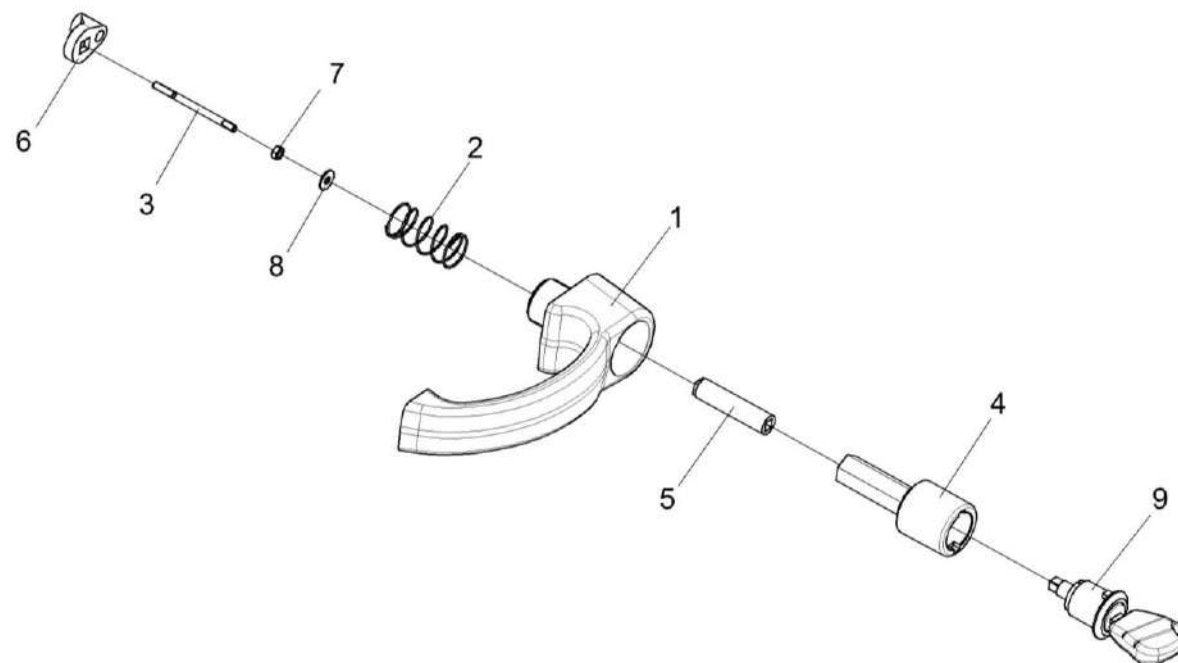

Рисунок 264 – Дверь КЗК-3219-0120130

КЗК-3219-0100000 КДС (Версия 05)

№ рис	№ поз	Обозначение	Наименование	Куда входит	
				Обозначение	Кол. на 1 сб. ед.
<b>ДВЕРЬ КЗК-3219-0120130 (рисунок 264)</b>					
<b>264</b>	1-24	КЗК-3219-0120130	Дверь	КЗК-3219-0120010	1
	1	КЗК-12-0120890-01	Петля	КЗК-12-0120900	2
	2	КЗК-3219-0120090	Поручень	КЗК-12-0120900	1
	3	822-6708160-01	Рукоятка	КЗК-12-0120900	1
	4	КЗК-12-0120076	Прокладка	КЗК-12-0120900	4
	5	КЗК-12-0131006	Стекло	КЗК-12-0120900	1
	6	КЗК-12-0131006	Стекло	КЗК-12-0120900	1
	7	КЗК-12-0131008	Прокладка	КЗК-12-0120900	2
	8	КЗК-12-0131427	Пластина	КЗК-12-0120900	2
	9	КЗК-12-0131431	Пластина	КЗК-12-0120900	1
	10	КЗК-5-0120037	Прокладка	КЗК-12-0120900	2
	11	КЗК-5-0120038	Втулка	КЗК-12-0120900	5
	12	КЗК-5-0120038-01	Втулка	КЗК-12-0120900	4
	13	КЗК-5-0120482	Накладка	КЗК-12-0120900	1
	14	КЗК-5-0120808	Втулка	КЗК-12-0120900	4
	15	КЗК-5-0120809	Втулка	КЗК-12-0120900	5
	16	СЭУ 0201453	Шайба упорная	КЗК-12-0120900	1

КЗК-3219-0100000 ҚДС (Версия 05)

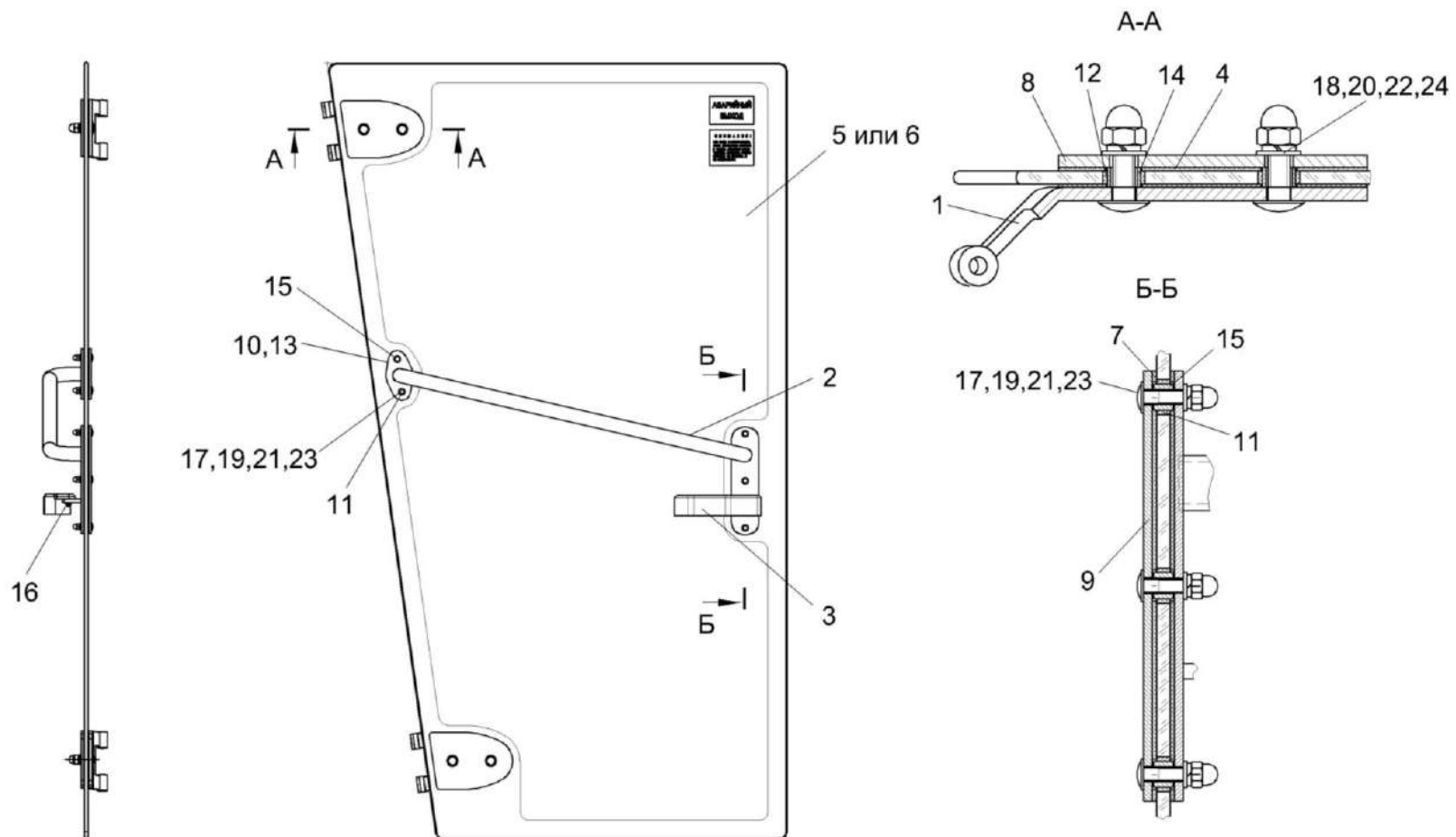
№ рис	№ поз	Обозначение	Наименование	Куда входит	
				Обозначение	Кол. на 1 сб. ед.
264	17		Болт М6-6ех25 – 7802	КЗК-12-0120900	5
	18		Болт М10-6ех30 – 7802	КЗК-12-0120900	4
	19		Гайка М6-6G – 11860	КЗК-12-0120900	5
	20		Гайка М10-6G – 11860	КЗК-12-0120900	4
	21		Шайба 6 65Г – 6402	КЗК-12-0120900	5
	22		Шайба 10 65Г – 6402	КЗК-12-0120900	4
	23		Шайба С.6.01 – 11371	КЗК-12-0120900	5
	24		Шайба С.10.01 – 11371	КЗК-12-0120900	4



Рисунок 265 – Крышка КЗК-12-0120530А

КЗК-3219-0100000 ҚДС (Версия 05)

№ рис	№ поз	Обозначение	Наименование	Куда входит	
				Обозначение	Кол. на 1 сб. ед.
<b>КРЫШКА КЗК-12-0120530А (рисунок 265)</b>					
<b>265</b>	1-12	КЗК-12-0120530А	Крышка	КЗК-3219-0120010	1
	1	КЗК-12-0120510А	Ручка	КЗК-12-0120530А	1
	2	КЗК-12-0120540	Крышка	КЗК-12-0120530А	1
	3	КЗК-12-0120550	Петля	КЗК-12-0120530А	2
	4		Профиль К30120051А	КЗК-12-0120530А	1
	5		Профиль К30120051А	КЗК-12-0120530А	1
	6	КЗК-12-0120485А	Скоба	КЗК-12-0120530А	1
	7	КЗК-12-0120605	Пружина	КЗК-12-0120530А	1
	8		Гайка М5-6G – 5927	КЗК-12-0120530А	1
	9		Винт В.М4-6ех10 – 17473	КЗК-12-0120530А	4
	10		Шайба 4 65Г – 6402	КЗК-12-0120530А	4
	11		Шайба 5 65Г – 6402	КЗК-12-0120530А	1
12		Шайба С.5.01 – 11371	КЗК-12-0120530А	1	

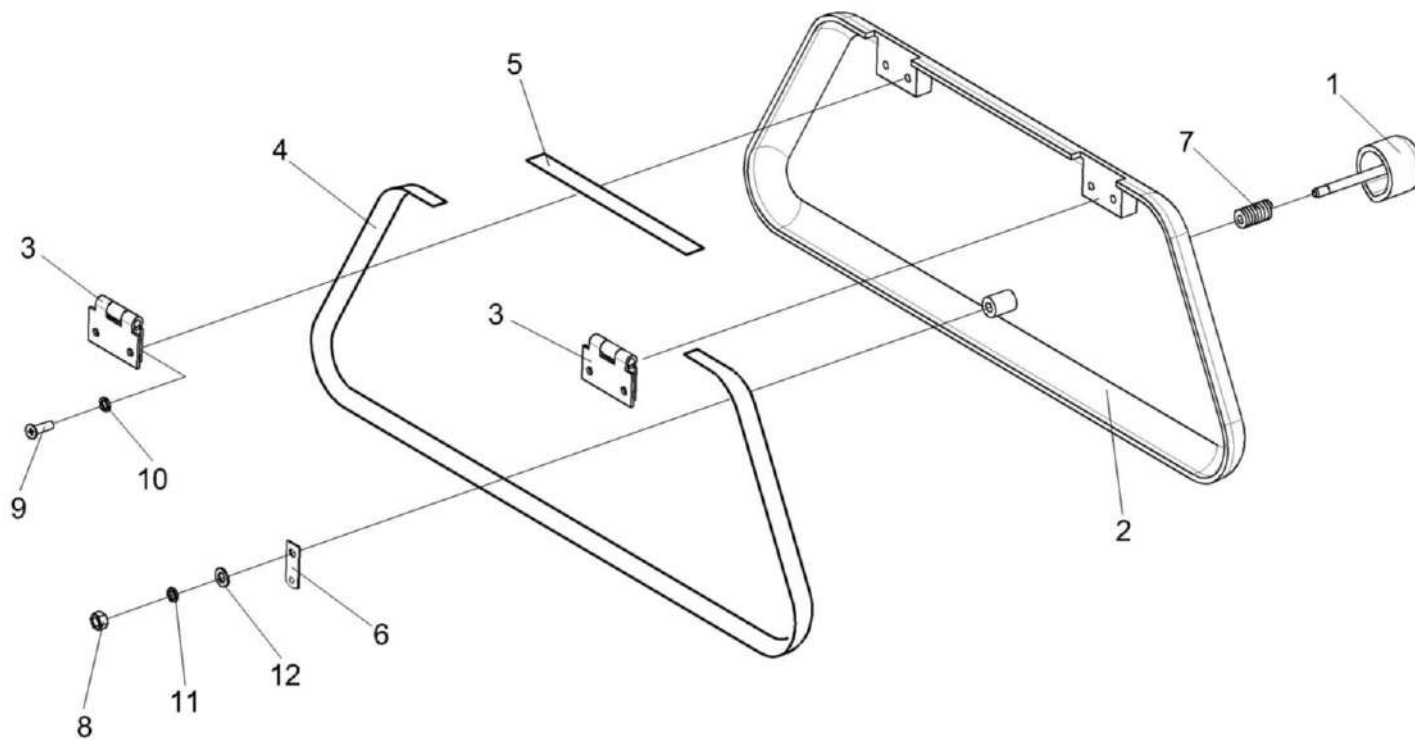

Рисунок 266 – Сиденье дополнительное КВС-1-0129660

№ рис	№ поз	Обозначение	Наименование	Куда входит	
				Обозначение	Кол. на 1 сб. ед.

**СИДЕНЬЕ ДОПОЛНИТЕЛЬНОЕ КВС-1-0129660 (рисунок 266)**

<b>266</b>	1-5	КВС-1-0129660	Сиденье дополнительное	КЗК-3219-0120010	1
	1	КВС-1-0129670	Механизм трансформации	КВС-1-0129660	1
	2	КВС-1-0129680	Подушка сиденья	КВС-1-0129660	1
	3	КВС-1-0129479	Кожух	КВС-1-0129660	1
	4		Винт В2.М8-6x16 – 17475	КВС-1-0129660	6
	5		Шуруп 4-4x16 – 1145	КВС-1-0129660	12

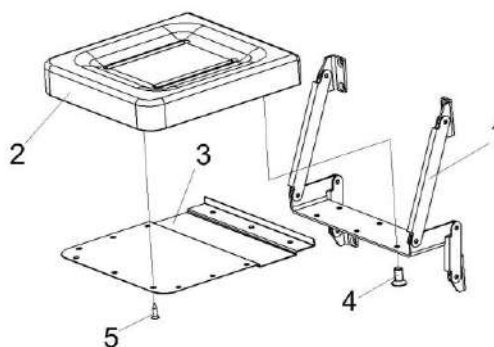

КЗК-3219-0100000 КДС (Версия 05)



Рисунок 267 – Установка климатическая КЗК-3219-0113000 и КЗК-3219-0113000-01

№ рис	№ поз	Обозначение	Наименование	Куда входит	
				Обозначение	Кол. на 1 сб. ед.

**УСТАНОВКА КЛИМАТИЧЕСКАЯ КЗК-3219-0113000 и КЗК-3219-0113000-01 (рисунок 267)**

<b>267</b>	1-2	КЗК-3219-0113000 или КЗК-3219-0113000-01	Установка климатическая	КЗК-3219-0100000 КЗК-3219-0100000-01	1 1
	1	КЗК-3219-0113010	Установка оборудования кондиционера	КЗК-3219-0113000	1
	1	КЗК-3219-0113010-01	Установка оборудования кондиционера	КЗК-3219-0113000-01	1
	2	КЗК-3219-0113020	Установка испарителя	КЗК-3219-0113000	1
	2	КЗК-3219-0113020-01	Установка испарителя	КЗК-3219-0113000-01	1

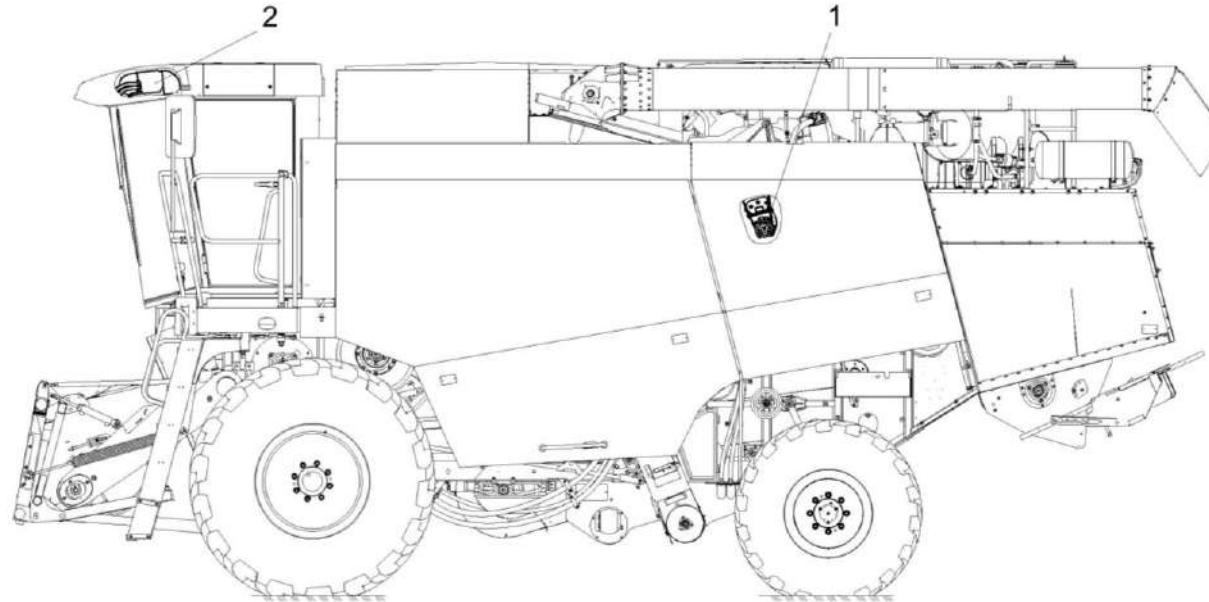

Рисунок 268 – Установка оборудования кондиционера КЗК-3219-0113010 (Лист 1)

КЗК-3219-0100000 КДС (Версия 05)

№ рис	№ поз	Обозначение	Наименование	Куда входит	
				Обозначение	Кол. на 1 сб. ед.
<b>УСТАНОВКА ОБОРУДОВАНИЯ КОНДИЦИОНЕРА КЗК-3219-0113010 (Лист 1) (рисунок 268)</b>					
<b>268</b>	1-11	КЗК-3219-0113010	Установка оборудования кондиционера	КЗК-3219-0113000	1
	1	А 23.02.260	Хомут стяжной	КЗК-3219-0113010	4
	2	КЗК-1420-0113070	Установка хомута	КЗК-3219-0113010	3
	3	КЗК-8-3-0113090	Установка хомута	КЗК-3219-0113010	3
	4	КЗК-8-3-0113090-01	Установка хомута	КЗК-3219-0113010	10
	5	КЗК-8-3-0113090-02	Установка хомута	КЗК-3219-0113010	2
	6	КЗР 0700800-07	Хомут	КЗК-3219-0113010	2
	7	КГС 0120032-01	Втулка	КЗК-3219-0113010	8
	8		Кольцо уплотнительное 3/4 08-003502-00	КЗК-3219-0113010	2
	9		Кольцо уплотнительное 7/8 08-003503-00	КЗК-3219-0113010	1
	10		Кран ВС11-О	КЗК-3219-0113010	1
	11		Лента стяжная 2-0160981-2	КЗК-3219-0113010	10

КЗК-3219-0100000 ҚДС (Версия 05)

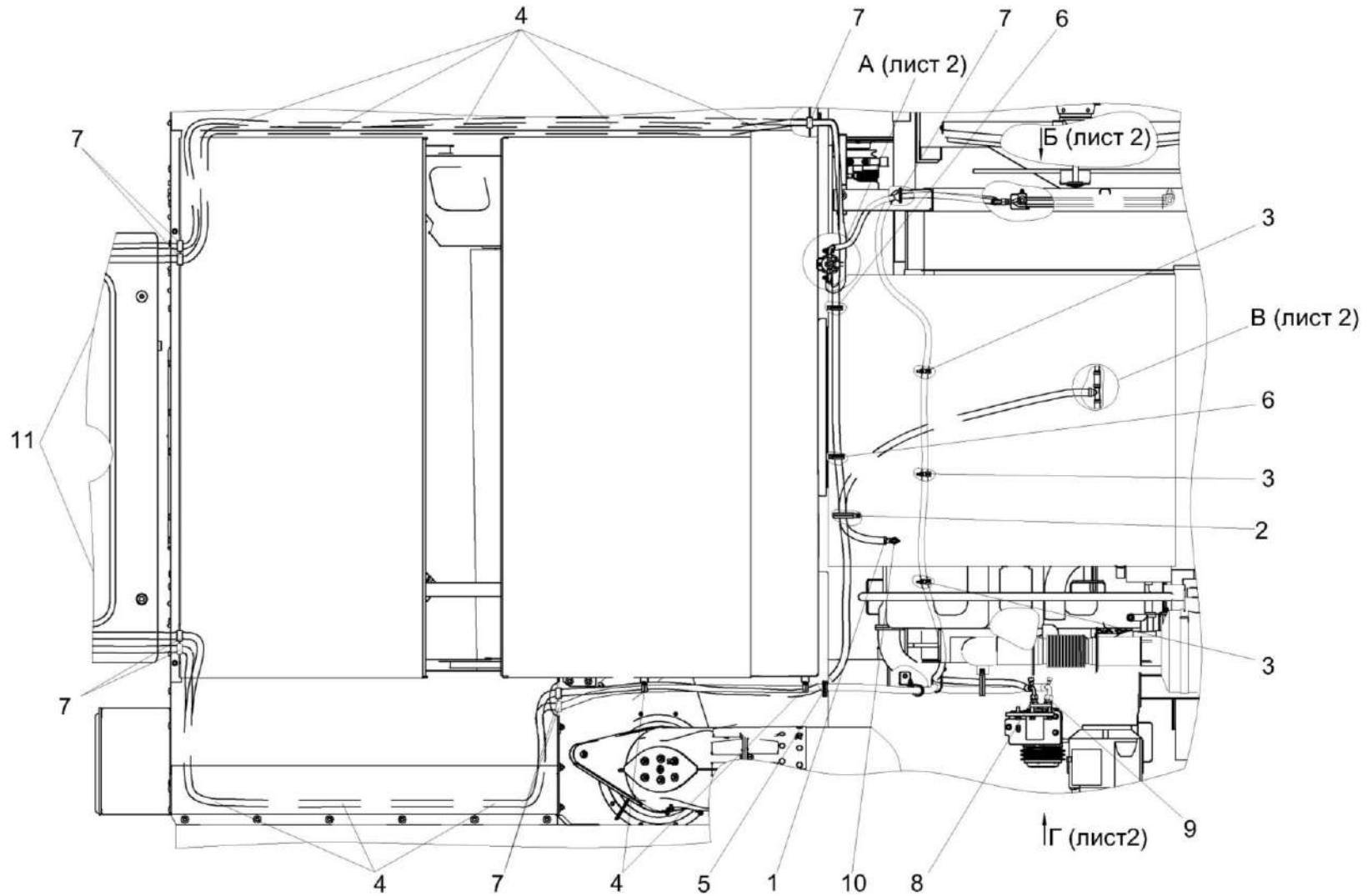

Рисунок 269 – Установка оборудования кондиционера КЗК-3219-0113010 (Лист 2)

КЗК-3219-0100000 КДС (Версия 05)

№ рис	№ поз	Обозначение	Наименование	Куда входит	
				Обозначение	Кол. на 1 сб. ед.
<b>УСТАНОВКА ОБОРУДОВАНИЯ КОНДИЦИОНЕРА КЗК-3219-0113010 (Лист 2) (рисунок 269)</b>					
<b>269</b>	1-19	КЗК-3219-0113010	Установка оборудования кондиционера	КЗК-3219-0113000	1
	1	КЗК-3219-0113030	Установка компрессора	КЗК-3219-0113010	1
	2	КЗК-3219-0113080	Установка конденсатора	КЗК-3219-0113010	1
	3	A 23.02.260	Хомут стяжной	КЗК-3219-0113010	4
	4	КЗК-12-3-0106260	Тройник	КЗК-3219-0113010	1
	5	КЗК-1420-0113070	Установка хомута	КЗК-3219-0113010	3
	6	КЗК-8-3-0113050	Установка ресивера	КЗК-3219-0113010	1
	7	КЗК-8-3-0113090-02	Установка хомута	КЗК-3219-0113010	2
	8	КЗК-3219-0113404	Кронштейн	КЗК-3219-0113010	1
	9	КЗК-12-0113024	Шланг Рукав 14x23-1,6 – 10362	КЗК-3219-0113010	1
	10	ОПЛ 0600016-04	Лента спиральная черная 20x16x20 L=(300±10) мм	КЗК-3219-0113010	6
	11		Кольцо уплотнительное 9/16 08-002562-00	КЗК-3219-0113010	3
	12		Кольцо уплотнительное 3/4 08-003502-00	КЗК-3219-0113010	2
	13		Конденсатор 99-000503-00	КЗК-3219-0113010	1
	14		Ремень SPA 1400	КЗК-3219-0113010	1

КЗК-3219-0100000 ҚДС (Версия 05)

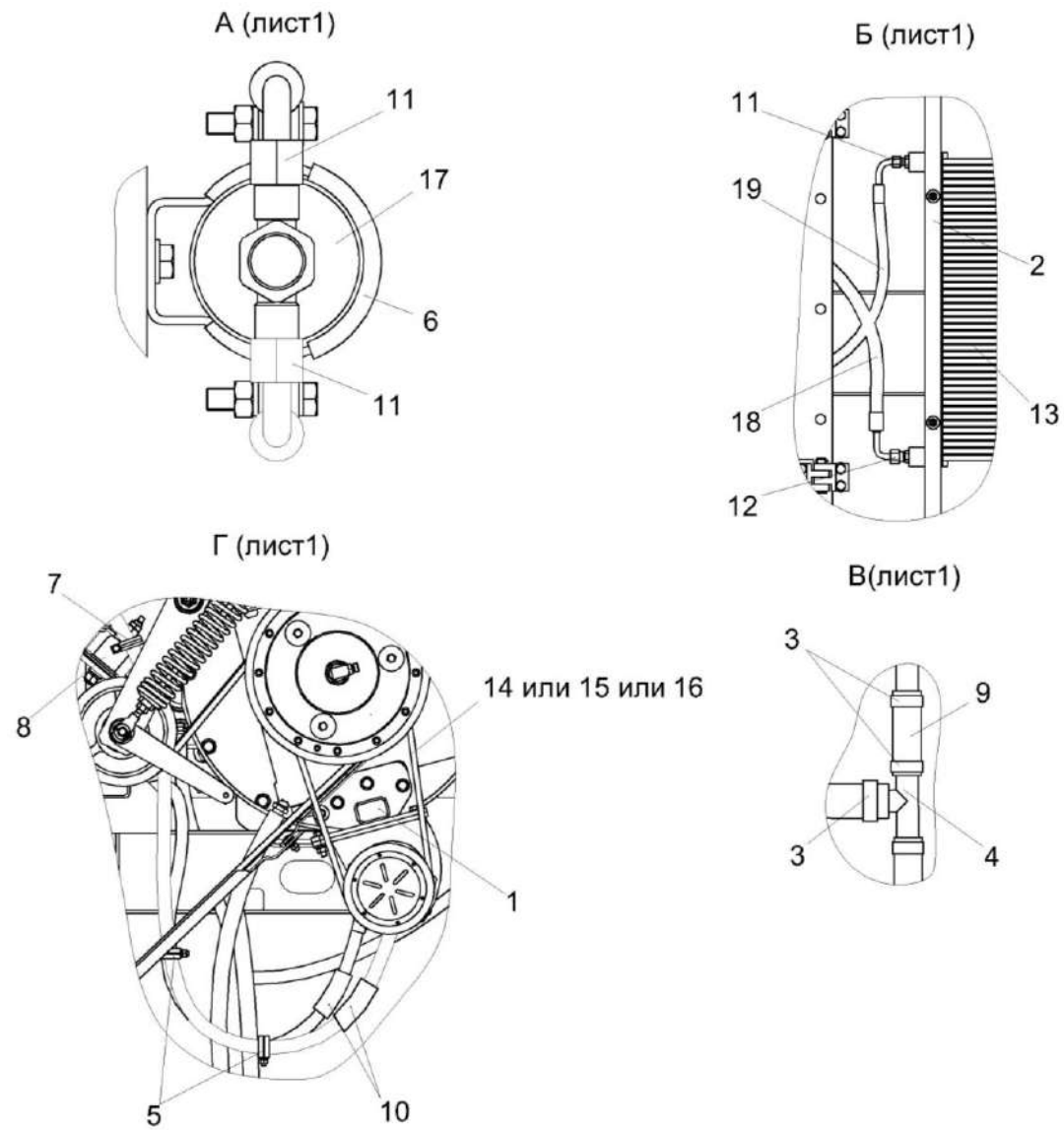
№ рис	№ поз	Обозначение	Наименование	Куда входит	
				Обозначение	Кол. на 1 сб. ед.
269	15		Ремень SPA 1400 Ld	КЗК-3219-0113010	1
	16		Ремень SPA(11-10)-1400 Lw	КЗК-3219-0113010	1
	17		Ресивер 04-003977-02	КЗК-3219-0113010	1
	18		Хладопровод 05-070191-00	КЗК-3219-0113010	1
	19		Хладопровод 05-070192-00	КЗК-3219-0113010	1

КЗК-3219-0100000 КДС (Версия 05)



Рисунок 270 – Установка оборудования кондиционера КЗК-3219-0113010-01 (Лист 1)

КЗК-3219-0100000 КДС (Версия 05)

№ рис	№ поз	Обозначение	Наименование	Куда входит	
				Обозначение	Кол. на 1 сб. ед.
<b>УСТАНОВКА ОБОРУДОВАНИЯ КОНДИЦИОНЕРА КЗК-3219-0113010-01 (Лист 1) (рисунок 270)</b>					
<b>270</b>	1-11	КЗК-3219-0113010-01	Установка оборудования кондиционера	КЗК-3219-0113000-01	1
	1	А 23.02.260	Хомут стяжной	КЗК-3219-0113010-01	4
	2	КЗК-1420-0113070	Установка хомута	КЗК-3219-0113010-01	3
	3	КЗК-8-3-0113090	Установка хомута	КЗК-3219-0113010-01	3
	4	КЗК-8-3-0113090-01	Установка хомута	КЗК-3219-0113010-01	10
	5	КЗК-8-3-0113090-02	Установка хомута	КЗК-3219-0113010-01	2
	6	КЗР 0700800-07	Хомут	КЗК-3219-0113010-01	2
	7	КГС 0120032-01	Втулка	КЗК-3219-0113010-01	8
	8		Кольцо уплотнительное 7028-08-100	КЗК-3219-0113010-01	2
	9		Кольцо уплотнительное 7028-10-100	КЗК-3219-0113010-01	1
	10		Кран ВС11-О	КЗК-3219-0113010-01	1
	11		Лента стяжная 2-0160981-2	КЗК-3219-0113010-01	10

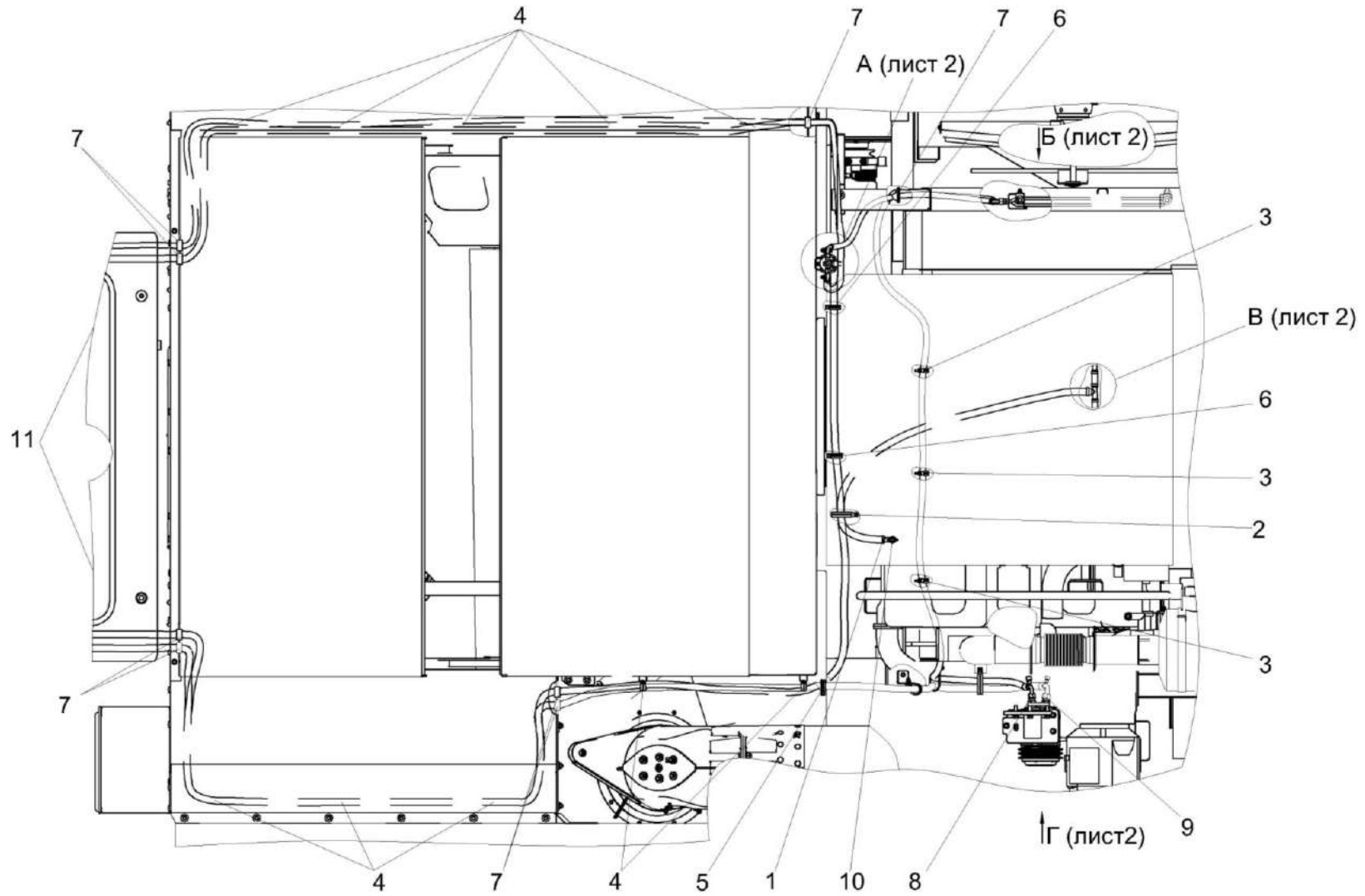

КЗК-3219-0100000 ҚДС (Версия 05)



Рисунок 271 – Установка оборудования кондиционера КЗК-3219-0113010-01 (Лист 2)

КЗК-3219-0100000 КДС (Версия 05)

№ рис	№ поз	Обозначение	Наименование	Куда входит	
				Обозначение	Кол. на 1 сб. ед.
<b>УСТАНОВКА ОБОРУДОВАНИЯ КОНДИЦИОНЕРА КЗК-3219-0113010-01 (Лист 2) (рисунок 271)</b>					
<b>271</b>	1-19	КЗК-3219-0113010-01	Установка оборудования кондиционера	КЗК-3219-0113000-01	1
	1	КЗК-3219-0113100	Установка компрессора	КЗК-3219-0113010-01	1
	2	КЗК-3219-0113080	Установка конденсатора	КЗК-3219-0113010-01	1
	3	A 23.02.260	Хомут стяжной	КЗК-3219-0113010-01	4
	4	КЗК-12-3-0106260	Тройник	КЗК-3219-0113010-01	1
	5	КЗК-1420-0113070	Установка хомута	КЗК-3219-0113010-01	3
	6	КЗК-8-3-0113050	Установка ресивера	КЗК-3219-0113010-01	1
	7	КЗК-8-3-0113090-02	Установка хомута	КЗК-3219-0113010-01	2
	8	КЗК-3219-0113404	Кронштейн	КЗК-3219-0113010-01	1
	9	КЗК-12-0113024	Шланг Рукав 14x23-1,6 – 10362	КЗК-3219-0113010-01	1
	10	ОПЛ 0600016-04	Лента спиральная черная 20x16x20 L=(300±10) мм	КЗК-3219-0113010-01	6
	11		Кольцо уплотнительное 7028-06-100	КЗК-3219-0113010-01	3
	12		Кольцо уплотнительное 7028-08-100	КЗК-3219-0113010-01	2
	13		Конденсатор КГ10-02.000-01	КЗК-3219-0113010-01	1
	14		Ремень SPA 1400	КЗК-3219-0113010-01	1
	15		Ремень SPA 1400 Ld	КЗК-3219-0113010-01	1

КЗК-3219-0100000 ҚДС (Версия 05)

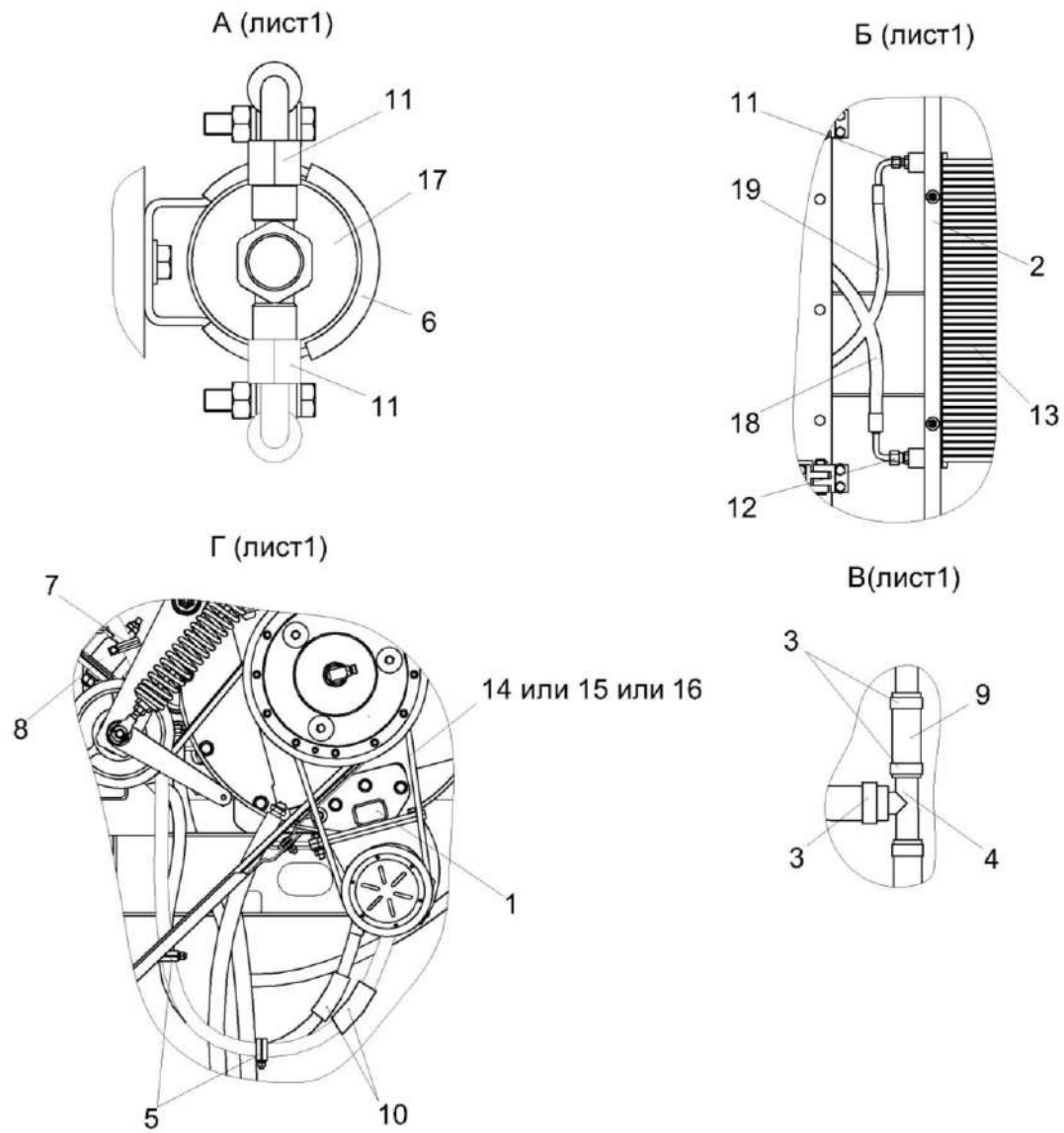
№ рис	№ поз	Обозначение	Наименование	Куда входит	
				Обозначение	Кол. на 1 сб. ед.
271	16		Ремень SPA(11-10)-1400 Lw	КЗК-3219-0113010-01	1
	17		Фильтр-осушитель КГ10-04.000	КЗК-3219-0113010-01	1
	18		Хладопровод 05-070191-00	КЗК-3219-0113010-01	1
	19		Хладопровод 05-070192-00	КЗК-3219-0113010-01	1



Рисунок 272 – Установка компрессора КЗК-3219-0113030

КЗК-3219-0100000 КДС (Версия 05)

№ рис	№ поз	Обозначение	Наименование	Куда входит	
				Обозначение	Кол. на 1 сб. ед.
<b>УСТАНОВКА КОМПРЕССОРА КЗК-3219-0113030 (рисунок 272)</b>					
<b>272</b>	1-15	КЗК-3219-0113030	Установка компрессора	КЗК-3219-0113010	1
	1	КЗК-3219-0113040	Кронштейн	КЗК-3219-0113030	1
	2	КЗК-3219-0113050	Кронштейн	КЗК-3219-0113030	1
	3	КЗК-12-0113301	Кронштейн	КЗК-3219-0113030	1
	4		Болт М10-6ех30 – 7796	КЗК-3219-0113030	2
	5		Болт М10-6ех40 – 7796	КЗК-3219-0113030	5
	6		Болт М10-6ех45 – 7796	КЗК-3219-0113030	1
	7		Болт М12-6ех40 – 7796	КЗК-3219-0113030	3
	8		Гайка М10-6G – 5915	КЗК-3219-0113030	3
	9		Шайба 10Т 65Г – 6402	КЗК-3219-0113030	5
	10		Шайба 12Т 65Г – 6402	КЗК-3219-0113030	3
	11		Шайба С 10 – 6958	КЗК-3219-0113030	6
	12		Шайба С.10 – 11371	КЗК-3219-0113030	5
	13		Шайба С.12 – 11371	КЗК-3219-0113030	3
	14		Гайка М10-8 DIN 6923 Арт. 0394 010	КЗК-3219-0113030	3
	15		Компрессор в сборе 01-001400-16	КЗК-3219-0113030	1

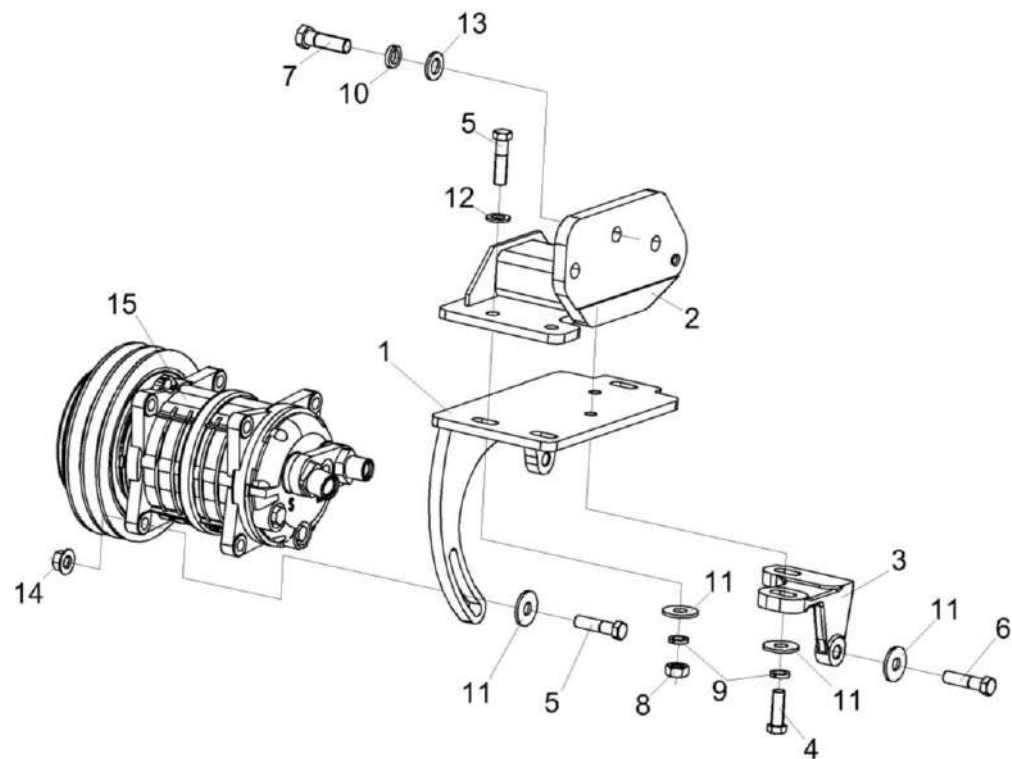

Рисунок 273 – Установка компрессора КЗК-3219-0113100

КЗК-3219-0100000 КДС (Версия 05)

№ рис	№ поз	Обозначение	Наименование	Куда входит	
				Обозначение	Кол. на 1 сб. ед.
<b>УСТАНОВКА КОМПРЕССОРА КЗК-3219-0113100 (рисунок 273)</b>					
<b>273</b>	1-15	КЗК-3219-0113100	Установка компрессора	КЗК-3219-0113010-01	1
	1	КЗК-3219-0113040	Кронштейн	КЗК-3219-0113100	1
	2	КЗК-3219-0113050	Кронштейн	КЗК-3219-0113100	1
	3	КЗК-12-0113301	Кронштейн	КЗК-3219-0113100	1
	4		Болт М10-6ех30 – 7796	КЗК-3219-0113100	2
	5		Болт М10-6ех40 – 7796	КЗК-3219-0113100	5
	6		Болт М10-6ех45 – 7796	КЗК-3219-0113100	1
	7		Болт М12-6ех40 – 7796	КЗК-3219-0113100	3
	8		Гайка М10-6G – 5915	КЗК-3219-0113100	3
	9		Шайба 10Т 65Г – 6402	КЗК-3219-0113100	5
	10		Шайба 12Т 65Г – 6402	КЗК-3219-0113100	3
	11		Шайба С 10 – 6958	КЗК-3219-0113100	6
	12		Шайба С.10 – 11371	КЗК-3219-0113100	5
	13		Шайба С.12 – 11371	КЗК-3219-0113100	3
	14		Гайка DIN 6923 М10-8-А-А3G	КЗК-3219-0113100	3
	15		Компрессор КГ3219-03.000	КЗК-3219-0113100	1

КЗК-3219-0100000 КДС (Версия 05)

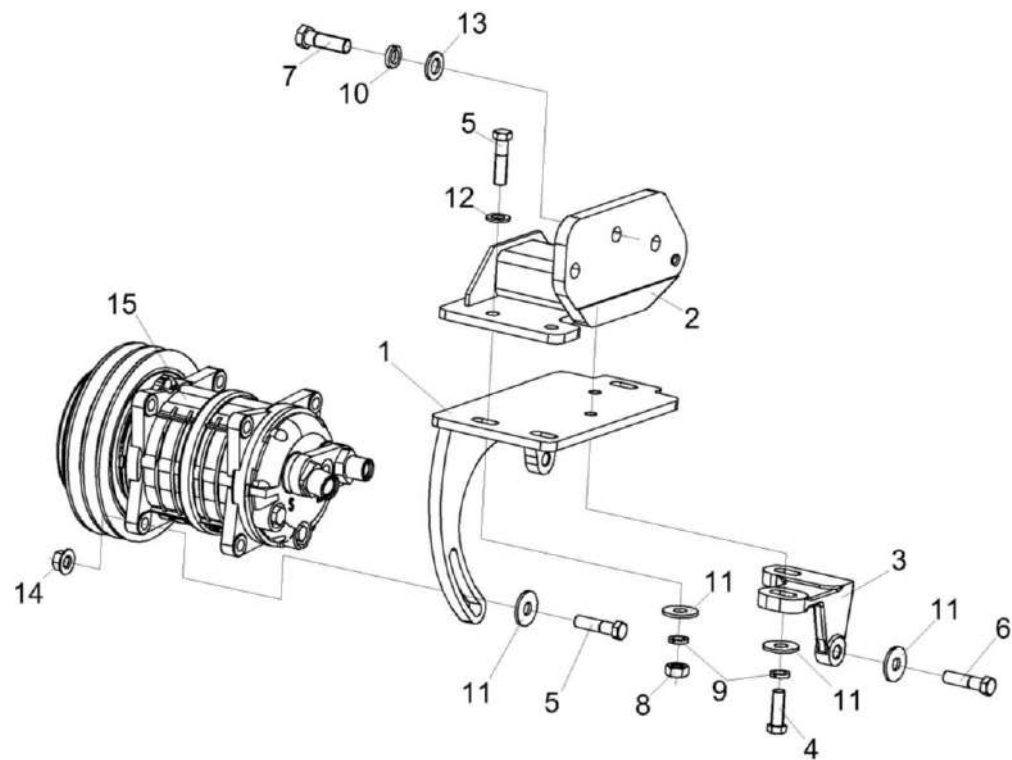

Рисунок 274 – Установка конденсатора КЗК-3219-0113080



КЗК-3219-0100000 ҚДС (Версия 05)

№ рис	№ поз	Обозначение	Наименование	Куда входит	
				Обозначение	Кол. на 1 сб. ед.
<b>УСТАНОВКА КОНДЕСАТОРА КЗК-3219-0113080 (рисунок 274)</b>					
<b>274</b>	1-16	КЗК-3219-0113080	Установка конденсатора	КЗК-3219-0113010	1
				КЗК-3219-0113010-01	1
	5,9,11,14	КЗК-8-3-0113040	Установка конденсатора	КЗК-3219-0113080	1
	1	КИЛ 0150750	Гайка-барашек	КЗК-3219-0113080	2
	2	КЗК-1420-0113406	Кронштейн	КЗК-3219-0113080	2
	3	КЗК-1420-0113407	Уголок	КЗК-3219-0113080	1
	4	КЗК-1420-0113408	Кронштейн	КЗК-3219-0113080	1
	5	УЭС-7-0203603	Болт	КЗК-8-3-0113040	4
	6		Болт М10-6ех25 – 7796	КЗК-3219-0113080	2
	7		Болт М10-6ех60 – 7796	КЗК-3219-0113080	2
	8		Болт М10-6ех25 – 7802	КЗК-3219-0113080	2
	9		Гайка М8-6G – 5915	КЗК-8-3-0113040	4
	10		Гайка М10-6G – 5915	КЗК-3219-0113080	4
	11		Шайба 8Т 65Г – 6402	КЗК-8-3-0113040	4
	12		Шайба 10Т 65Г – 6402	КЗК-3219-0113080	4
	13		Шайба С 10.01 – 6958	КЗК-3219-0113080	4
	14		Шайба С.8.01 – 11371	КЗК-8-3-0113040	8
15		Шайба С.10.01 – 11371	КЗК-3219-0113080	4	
16		Конденсатор 99-000503-00	КЗК-3219-0113010	1	
16		Конденсатор КГ10-02.000-01	КЗК-3219-0113010-01	1	

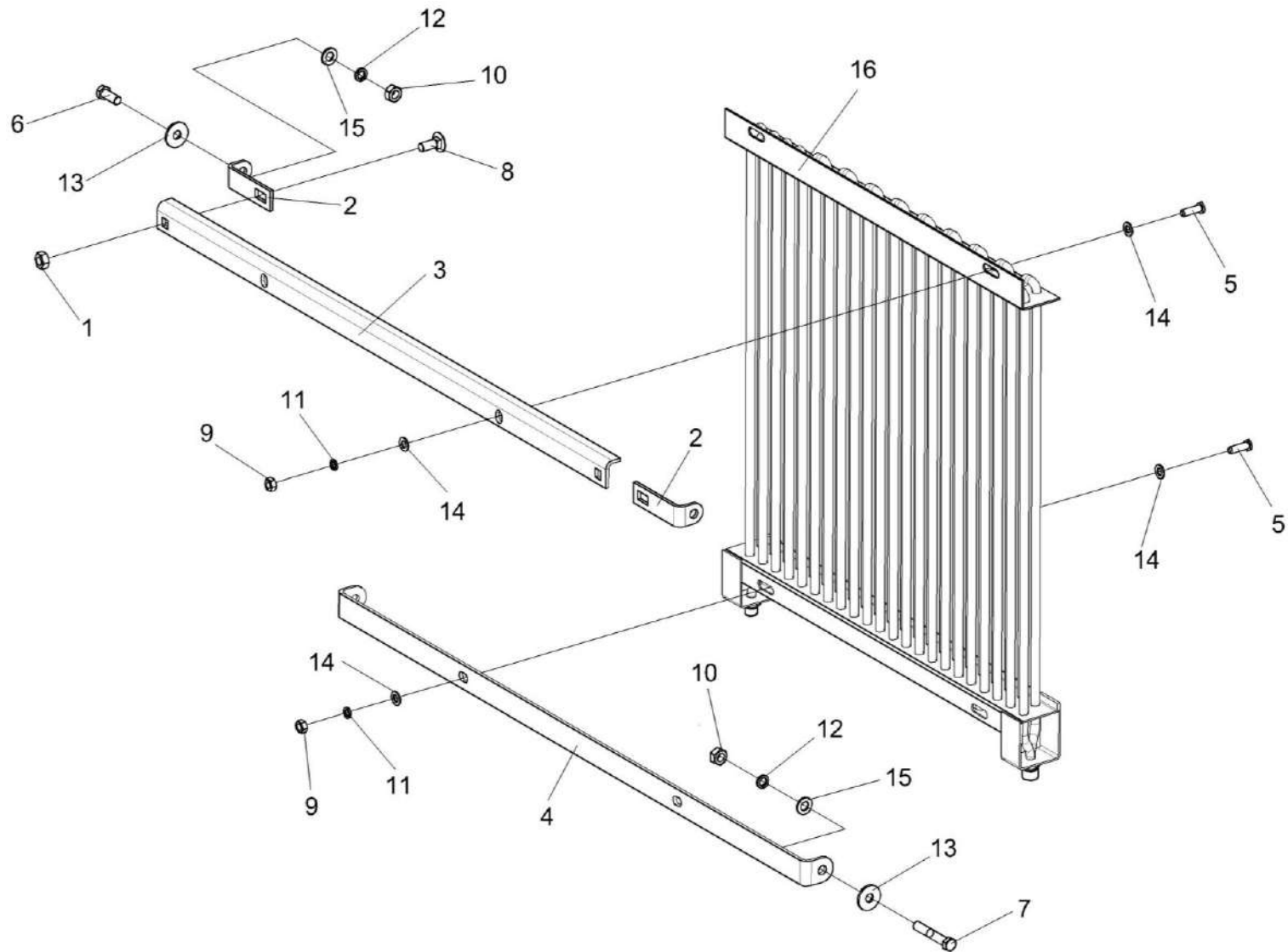

Рисунок 275 – Установка ресивера КЗК-8-3-0113050

№ рис	№ поз	Обозначение	Наименование	Куда входит	
				Обозначение	Кол. на 1 сб. ед.

**УСТАНОВКА РЕСИВЕРА КЗК-8-3-0113050 (рисунок 275)**

<b>275</b>	1-8	КЗК-8-3-0113050	Установка ресивера	КЗК-3219-0113010	1
				КЗК-3219-0113010-01	1
	1	УЭС-7-0203190	Хомут	КЗК-8-3-0113050	1
	2	УЭС-7-0203036	Уплотнитель	КЗК-8-3-0113050	2
	3	УЭС-7-0203505	Скоба	КЗК-8-3-0113050	1
	4		Болт М8-6х20 – 7796	КЗК-8-3-0113050	1
	5		Болт М8-6х35 – 7796	КЗК-8-3-0113050	2
	6		Гайка М8-6G – 5915	КЗК-8-3-0113050	2
	7		Шайба 8Т 65Г – 6402	КЗК-8-3-0113050	3
	8		Шайба С.8.01 – 11371	КЗК-8-3-0113050	5

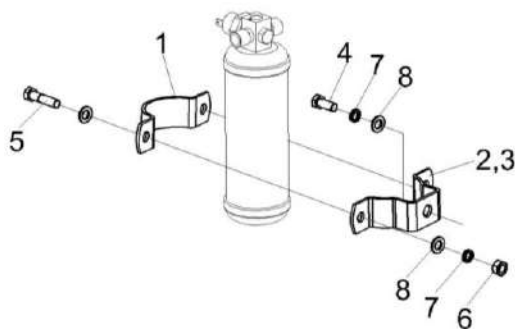
КЗК-3219-0100000 КДС (Версия 05)



Рисунок 276– Установка хомута КЗК-1420-0113070

№ рис	№ поз	Обозначение	Наименование	Куда входит	
				Обозначение	Кол. на 1 сб. ед.
<b>УСТАНОВКА ХОМУТА КЗК-1420-0113070 (рисунок 276)</b>					
276	1-5	КЗК-1420-0113070	Установка хомута	КЗК-3219-0113010	3
				КЗК-3219-0113010-01	3
	1	КЗР 0700800-07	Хомут	КЗК-1420-0113070	1
	2		Болт М8-6х25 – 7796	КЗК-1420-0113070	1
	3		Гайка М8-6G – 5915	КЗК-1420-0113070	1
	4		Шайба 8Т 65Г – 6402	КЗК-1420-0113070	1
5		Шайба С.8.01 – 11371	КЗК-1420-0113070	2	

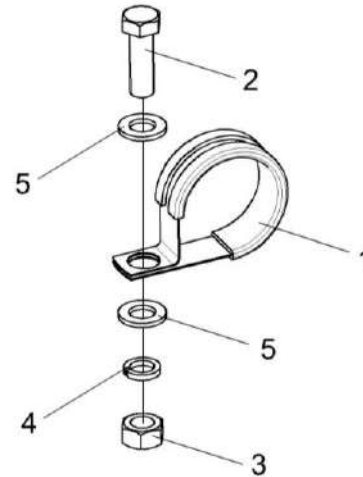

Рисунок 277 – Установка испарителя КЗК-3219-0113020

КЗК-3219-0100000 КДС (Версия 05)

№ рис	№ поз	Обозначение	Наименование	Куда входит	
				Обозначение	Кол. на 1 сб. ед.
<b>УСТАНОВКА ИСПАРИТЕЛЯ КЗК-3219-0113020(рисунок 277)</b>					
<b>277</b>	1-36	КЗК-3219-0113020	Установка испарителя	КЗК-3219-0113000	1
	1	А 23.02.260	Хомут стяжной	КЗК-3219-0113020	4
	2	КЗК-12-0113220-01	Установка втулок	КЗК-3219-0113020	1
	3	КЗК-12-0113421	Кронштейн	КЗК-3219-0113020	1
	4	КЗК-12-0113422	Прижим	КЗК-3219-0113020	4
	5	КЗК-7-0113001	Шланг Рукав 16x25-1,6 – 10362 L=(6500±10) мм	КЗК-3219-0113020	1
	6	КВК 0121009	Уплотнитель Уплотнитель 2107-6107018М L=(1200±10) мм	КЗК-3219-0113020	2
	7	КГС 0120032	Втулка	КЗК-3219-0113020	1
	8	КГС 0120032-01	Втулка	КЗК-3219-0113020	4
	9	КЗК-12-0133401	Кронштейн	КЗК-3219-0113020	1
	10	КЗК-12-0133402	Кронштейн	КЗК-3219-0113020	1
	11	КЗК-12-0131001	Уплотнение Уплотнение Т-4 L=(400±5) мм	КЗК-3219-0113020	2
	12	КЗК-12-0113021	Шланг Рукав 16x25-1,6 – 10362 L=(7800±10) мм	КЗК-3219-0113020	1
	13	РНД 0160012-91	Рукав Рукав 16x25-1,6 – 10362 L=(1720±10) мм	КЗК-3219-0113020	1

КЗК-3219-0100000 КДС (Версия 05)

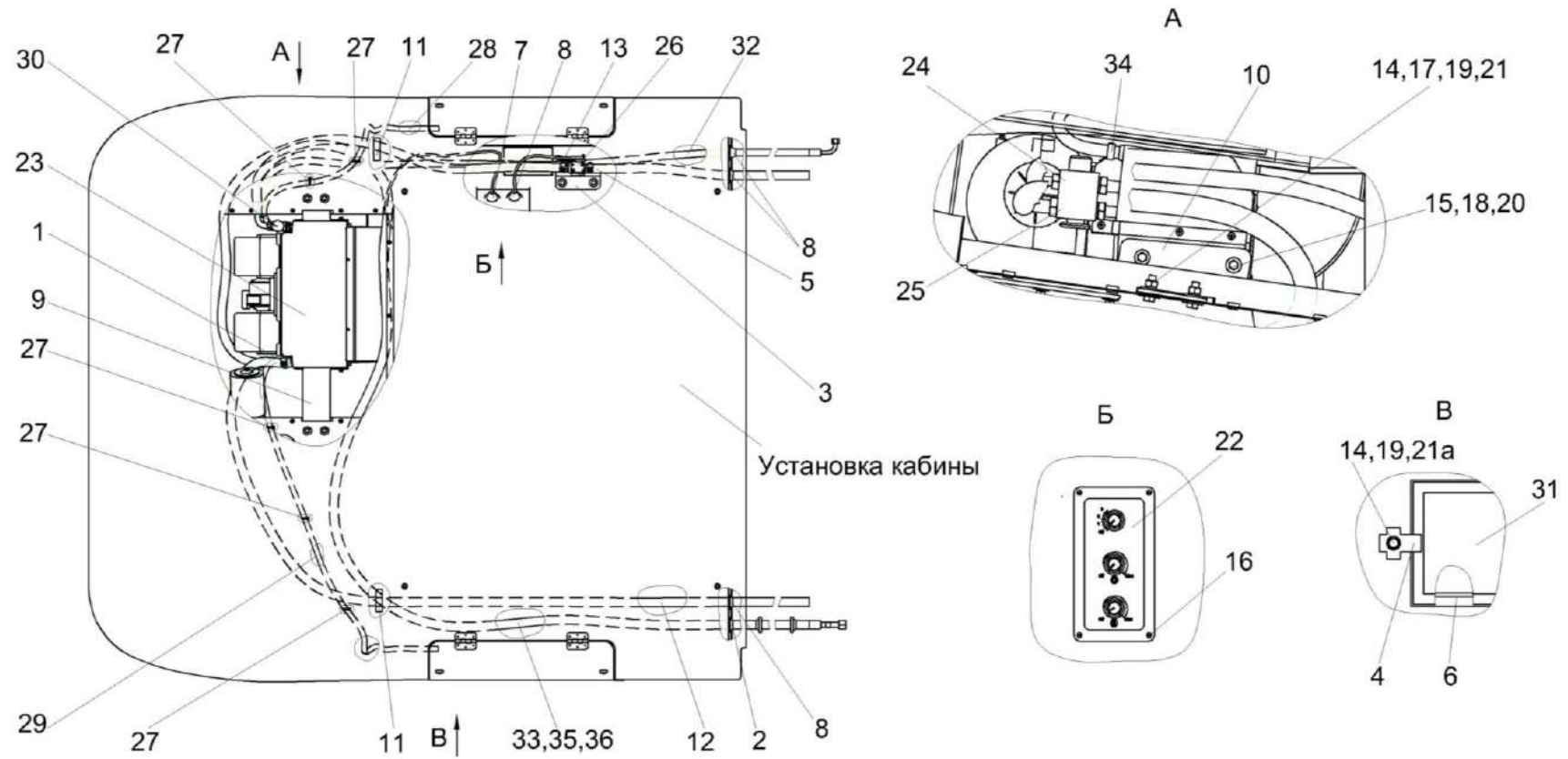
№ рис	№ поз	Обозначение	Наименование	Куда входит	
				Обозначение	Кол. на 1 сб. ед.
277	14		Болт М8-6ех25 – 7796	КЗК-3219-0113020	8
	15		Болт М6-6ех20 – 7798	КЗК-3219-0113020	4
	16		Винт В.М4-6ЕХ18 – 17473	КЗК-3219-0113020	4
	17		Гайка М8-6G – 5915	КЗК-3219-0113020	4
	18		Шайба 6Т 65Г – 6402	КЗК-3219-0113020	4
	19		Шайба 8Т 65Г – 6402	КЗК-3219-0113020	10
	20		Шайба С 6.01 – 6958	КЗК-3219-0113020	4
	21		Шайба С 8.01 – 6958	КЗК-3219-0113020	10
	21а		Шайба С 8.01 – 11371	КЗК-3219-0113020	4
	22		Блок управления 99-078600-00	КЗК-3219-0113020	1
	23		Блок испарительно-отопительный с воздуховодом в сборе03-132000-20	КЗК-3219-0113020	1
	24		Кольцо уплотнительное 5/8 08-003501-00	КЗК-3219-0113020	1
	25		Кольцо уплотнительное 7/8 08-003503-00	КЗК-3219-0113020	1
	26		Кран отопителя 10-100671-10	КЗК-3219-0113020	1
	27		Лента стяжная 2-0160981-2	КЗК-3219-0113020	8
	28		Трубка 08-070033-00	КЗК-3219-0113020	1
	29		Трубка 08-070038-00	КЗК-3219-0113020	1

КЗК-3219-0100000 КДС (Версия 05)

№ рис	№ поз	Обозначение	Наименование	Куда входит	
				Обозначение	Кол. на 1 сб. ед.
277	30		Уплотнение 08-000010-00	КЗК-3219-0113020	2
	31		Фильтр приточного воздуха ПВ-470 или Элемент фильтрующий В4704	КЗК-3219-0113020	1
	32		Хладопровод 05-070300-00	КЗК-3219-0113020	1
	33		Хладопровод 05-070194-03	КЗК-3219-0113020	1
	34		Хомут червячный TORRO10-16/7.5 C7W2	КЗК-3219-0113020	2
	35		Лента серая армированная на тканевой основе36404-48мм/50м	КЗК-3219-0113020	1
	36		Труба теплозвукоизоляционная полиэтиленовая пористая 28X6, "Steinoflex-400"	КЗК-3219-0113020	1



Рисунок 278 – Установка испарителя КЗК-3219-0113020-01



КЗК-3219-0100000 КДС (Версия 05)

№ рис	№ поз	Обозначение	Наименование	Куда входит	
				Обозначение	Кол. на 1 сб. ед.
<b>УСТАНОВКА ИСПАРИТЕЛЯ КЗК-3219-0113020-01(рисунок 278)</b>					
<b>278</b>	1-36	КЗК-3219-0113020-01	Установка испарителя	КЗК-3219-0113000-01	1
	1	A 23.02.260	Хомут стяжной	КЗК-3219-0113020-01	4
	2	КЗК-12-0113220-01	Установка втулок	КЗК-3219-0113020-01	1
	3	КЗК-12-0113421	Кронштейн	КЗК-3219-0113020-01	1
	4	КЗК-12-0113422	Прижим	КЗК-3219-0113020-01	4
	5	КЗК-7-0113001	Шланг Рукав 16x25-1,6 – 10362 L=(6500±10) мм	КЗК-3219-0113020-01	1
	6	КВК 0121009	Уплотнитель Уплотнитель 2107-6107018M L=(1200±10) мм	КЗК-3219-0113020-01	2
	7	КГС 0120032	Втулка	КЗК-3219-0113020-01	1
	8	КГС 0120032-01	Втулка	КЗК-3219-0113020-01	3
	8a	КЗК-12-0120042-01	Заглушка	КЗК-3219-0113020-01	1
	9	КЗК-12-0133401	Кронштейн	КЗК-3219-0113020-01	1
	10	КЗК-12-0133402	Кронштейн	КЗК-3219-0113020-01	1
	11	КЗК-12-0131001	Уплотнение Уплотнение Т-4 L=(400±5) мм	КЗК-3219-0113020-01	2
	12	КЗК-12-0113021	Шланг Рукав 16x25-1,6 – 10362 L=(7800±10) мм	КЗК-3219-0113020-01	1
	12a	КИС 0140061	Втулка	КЗК-3219-0113020-01	1

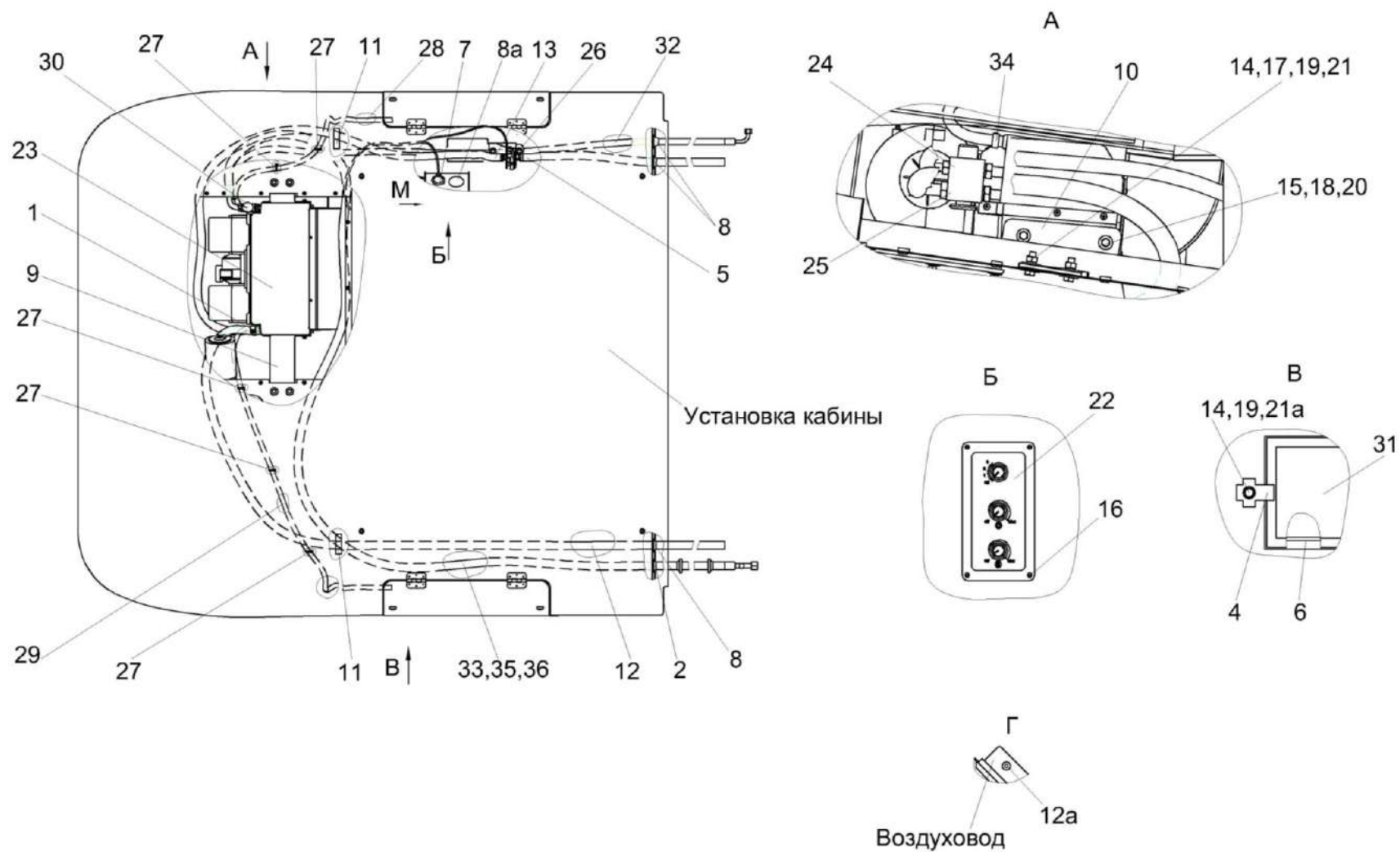
КЗК-3219-0100000 КДС (Версия 05)

№ рис	№ поз	Обозначение	Наименование	Куда входит	
				Обозначение	Кол. на 1 сб. ед.
278	13	РНД 0160012-91	Рукав Рукав 16x25-1,6 – 10362 L=(1720±10) мм	КЗК-3219-0113020-01	1
	14		Болт М8-6x25 – 7796	КЗК-3219-0113020-01	8
	15		Болт М6-6x20 – 7798	КЗК-3219-0113020-01	4
	16		Винт В.М4-6ЕХ18 – 17473	КЗК-3219-0113020-01	4
	17		Гайка М8-6G – 5915	КЗК-3219-0113020-01	4
	18		Шайба 6Т 65Г – 6402	КЗК-3219-0113020-01	4
	19		Шайба 8Т 65Г – 6402	КЗК-3219-0113020-01	10
	20		Шайба С 6.01 – 6958	КЗК-3219-0113020-01	4
	21		Шайба С 8.01 – 6958	КЗК-3219-0113020-01	10
	21а		Шайба С 8.01 – 11371	КЗК-3219-0113020-01	4
	22		Панель управления КГ10-05.000	КЗК-3219-0113020-01	1
	23		Блок климатический КГ10-01.000	КЗК-3219-0113020-01	1
	24		Кольцо уплотнительное 7028-06-100	КЗК-3219-0113020-01	1
	25		Кольцо уплотнительное 7028-12-100	КЗК-3219-0113020-01	1
	26		Кран отопителя КГ10-06.000	КЗК-3219-0113020-01	1
	27		Лента стяжная 2-0160981-2	КЗК-3219-0113020-01	8
	28		Шланг слива конденсата 069007-33	КЗК-3219-0113020-01	1
	29		Шланг слива конденсата 069007-38	КЗК-3219-0113020-01	1

КЗК-3219-0100000 КДС (Версия 05)

№ рис	№ поз	Обозначение	Наименование	Куда входит	
				Обозначение	Кол. на 1 сб. ед.
278	30		Лента антиконденсационная 070001R	КЗК-3219-0113020-01	1
	31		Фильтр приточного воздуха ПВ-470 или Элемент фильтрующий В4704	КЗК-3219-0113020-01	1
	32		Рукав в сборе 6 КГ3219-11.000	КЗК-3219-0113020-01	1
	33		Рукав в сборе 10 КГ3219-14.000	КЗК-3219-0113020-01	1
	34		Хомут червячный TORRO10-16/7.5 C7W2	КЗК-3219-0113020-01	2
	35		Лента серая армированная на тканевой основе36404-48мм/50м	КЗК-3219-0113020-01	1
	36		Труба теплозвукоизоляционная полиэтиленовая пористая 28X6, "Steinoflex-400"	КЗК-3219-0113020-01	1



Рисунок 279 – Установка стеклоомывателя КЗК-12-0120460

КЗК-3219-0100000 КДС (Версия 05)

№ рис	№ поз	Обозначение	Наименование	Куда входит	
				Обозначение	Кол. на 1 сб. ед.
<b>УСТАНОВКА СТЕКЛООМЫВАТЕЛЯ КЗК-12-0120460 (рисунок 279)</b>					
<b>279</b>	1-7	КЗК-12-0120460	Установка стеклоомывателя	КЗК-3219-0100000 КЗК-3219-0100000-01	1 1
	1	КЗК-12-0120520	Кронштейн	КЗК-12-0120460	1
	2	КЗК-12-0120092	Соединитель	КЗК-12-0120460	1
	3	КЗК-12-0120095-04	Трубопровод Трубка А, И40-13 "А"-4,5х1, черный L=(1300±10) мм	КЗК-12-0120460	1
	4		Болт М8-6ех20 – 7796	КЗК-12-0120460	2
	5		Шайба 8Т 65Г – 6402	КЗК-12-0120460	2
	6		Шайба С 8.01 – 6958	КЗК-12-0120460	2
7		Стеклоомыватель СЭАТ-34	КЗК-12-0120460	1	

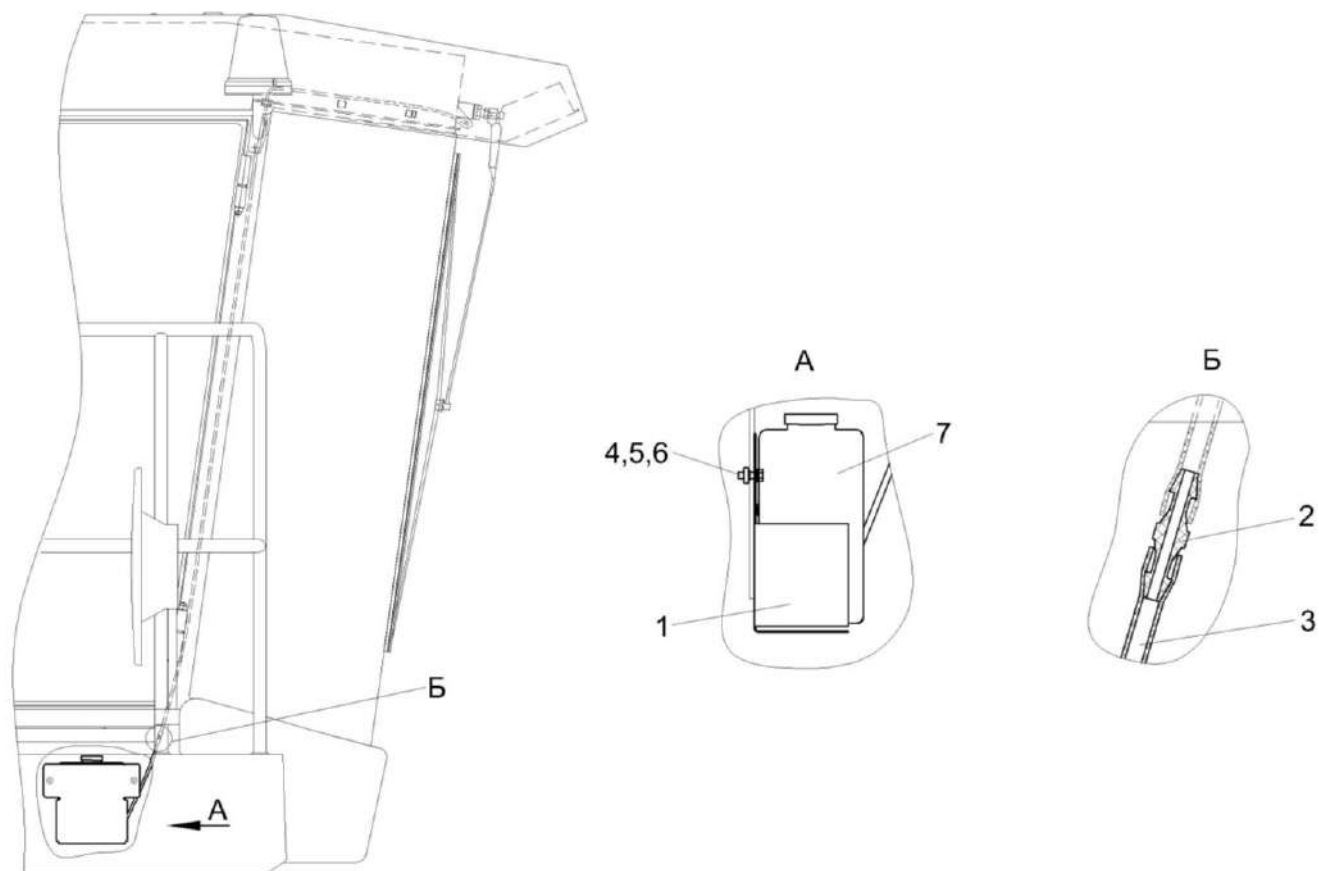

Рисунок 280 – Установка канистры КЗК-3219-0100620

КЗК-3219-0100000 ҚДС (Версия 05)

№ рис	№ поз	Обозначение	Наименование	Куда входит	
				Обозначение	Кол. на 1 сб. ед.
<b>УСТАНОВКА КАНИСТРЫ КЗК-3219-0100620 (рисунок 280)</b>					
<b>280</b>	1-26	КЗК-3219-0100620	Установка канистры	КЗК-3219-0100000	1
				КЗК-3219-0100000-01	1
	1	КЗК-3219-0100630	Кронштейн	КЗК-3219-0100620	1
	2	КЗК-3219-0100640	Дно	КЗК-3219-0100620	1
	3	КЗК-3219-0100650	Кронштейн	КЗК-3219-0100620	1
	4	КЗК-12А-1-0100120	Защелка	КЗК-3219-0100620	1
	5	КЗК-3219-0100413	Шайба	КЗК-3219-0100620	2
	6	КЗК-12А-1-0100418	Кронштейн	КЗК-3219-0100620	1
	7	КЗК-12А-1-0100414	Кронштейн	КЗК-3219-0100620	1
	8	КЗК-12А-1-0100415	Хомут	КЗК-3219-0100620	1
	9	КЗК-12А-1-0100416	Хомут	КЗК-3219-0100620	1
	10		Болт М10-6еХ25 - 7786	КЗК-3219-0100620	2
	11		Болт М8-6еХ20 - 7796	КЗК-3219-0100620	2
	12		Болт М10-6еХ20 - 7796	КЗК-3219-0100620	2
	13		Болт М10-6еХ25 - 7796	КЗК-3219-0100620	4
	14		Винт В2.М6-6еХ16 - 17475	КЗК-3219-0100620	2
15		Гайка М6-6G - 5915	КЗК-3219-0100620	2	
16		Гайка М8-6G - 5915	КЗК-3219-0100620	2	

КЗК-3219-0100000 КДС (Версия 05)

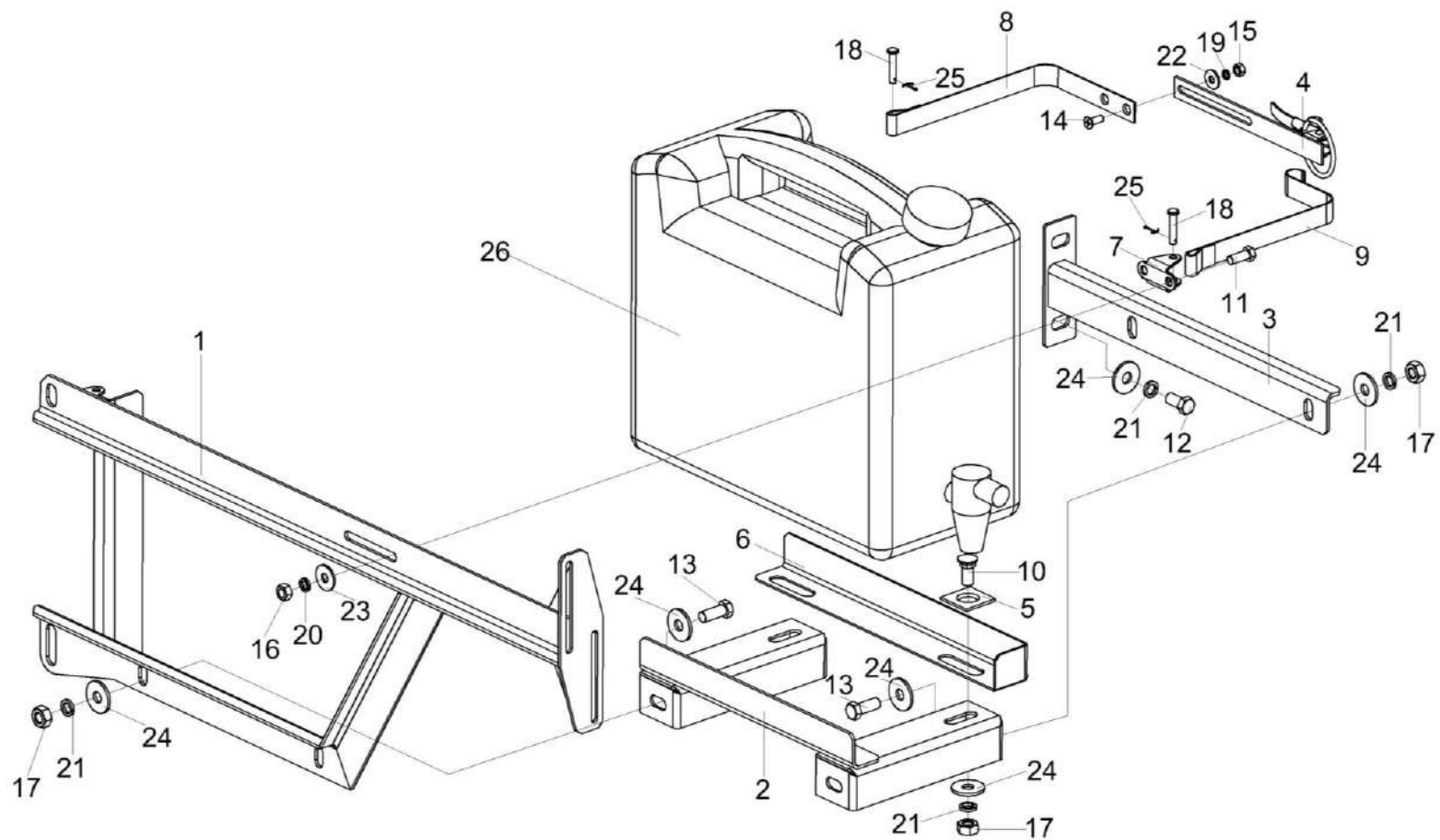
№ рис	№ поз	Обозначение	Наименование	Куда входит	
				Обозначение	Кол. на 1 сб. ед.
280	17		Гайка М10-6G - 5915	КЗК-3219-0100620	6
	18		Ось 6-10 b12X30.10кп.Ц9.хр - 9650	КЗК-3219-0100620	2
	19		Шайба 6Т 65Г - 6402	КЗК-3219-0100620	2
	20		Шайба 8Т 65Г - 6402	КЗК-3219-0100620	2
	21		Шайба 10Т 65Г - 6402	КЗК-3219-0100620	8
	22		Шайба С 6.01 - 6958	КЗК-3219-0100620	2
	23		Шайба С 8.01 - 6958	КЗК-3219-0100620	2
	24		Шайба С 10.01 - 6958	КЗК-3219-0100620	12
	25		Шплинт 1,6X16 - 397	КЗК-3219-0100620	2
	26		Канистра для воды, 10 л. или Канистра с краном PNW014BD	КЗК-3219-0100620	1



КЗК-3219-0100000 КДС (Версия 05)



Рисунок 281 – Установка капотов и ограждений КЗК-3219-0128000 (лист 1)

КЗК-3219-0100000 КДС (Версия 05)

№ рис	№ поз	Обозначение	Наименование	Куда входит	
				Обозначение	Кол. на 1 сб. ед.
<b>УСТАНОВКА КАПОТОВ И ОГРАЖДЕНИЙ КЗК-3219-0128000 (лист 1) (рисунок 281)</b>					
281	1-47	КЗК-3219-0128000	Установка капотов и ограждений	КЗК-3219-0100000 КЗК-3219-0100000-01	1 1
	1	КЗК-3321-1-0128010	Панель	КЗК-3219-0128000	1
	2	КЗК-3321-1-0128010-01	Панель	КЗК-3219-0128000	1
	3	КЗК-3219-0128040	Щиток	КЗК-3219-0128000	1
	4	КЗК-3219-0128050	Щиток	КЗК-3219-0128000	1
	5	КЗК-3321-1-0128180	Ограждение	КЗК-3219-0128000	1
	6	КЗК-3321-1-0128240	Кронштейн	КЗК-3219-0128000	2
	7	КЗК-12-0128710	Кронштейн	КЗК-3219-0128000	1
	8	КЗК-12-0128720	Кронштейн	КЗК-3219-0128000	1
	9	КЗК-3321-1-0128240-01	Кронштейн	КЗК-3219-0128000	1
	10	КЗК-3321-1-0128250	Кронштейн	КЗК-3219-0128000	1
	11	КЗК-3321-1-0128250-01	Кронштейн	КЗК-3219-0128000	1
	12	КЗК-12-0128950	Упор	КЗК-3219-0128000	1
	13	КЗК-3219-0128150	Капот	КЗК-3219-0128000	2
	14	КЗК-12А-1-0128530	Кожух боковой	КЗК-3219-0128000	1
	15	КЗК-12А-1-0128530-01	Кожух боковой	КЗК-3219-0128000	1
16	КЗК-3219-0128432	Панель	КЗК-3219-0128000	1	

КЗК-3219-0100000 КДС (Версия 05)

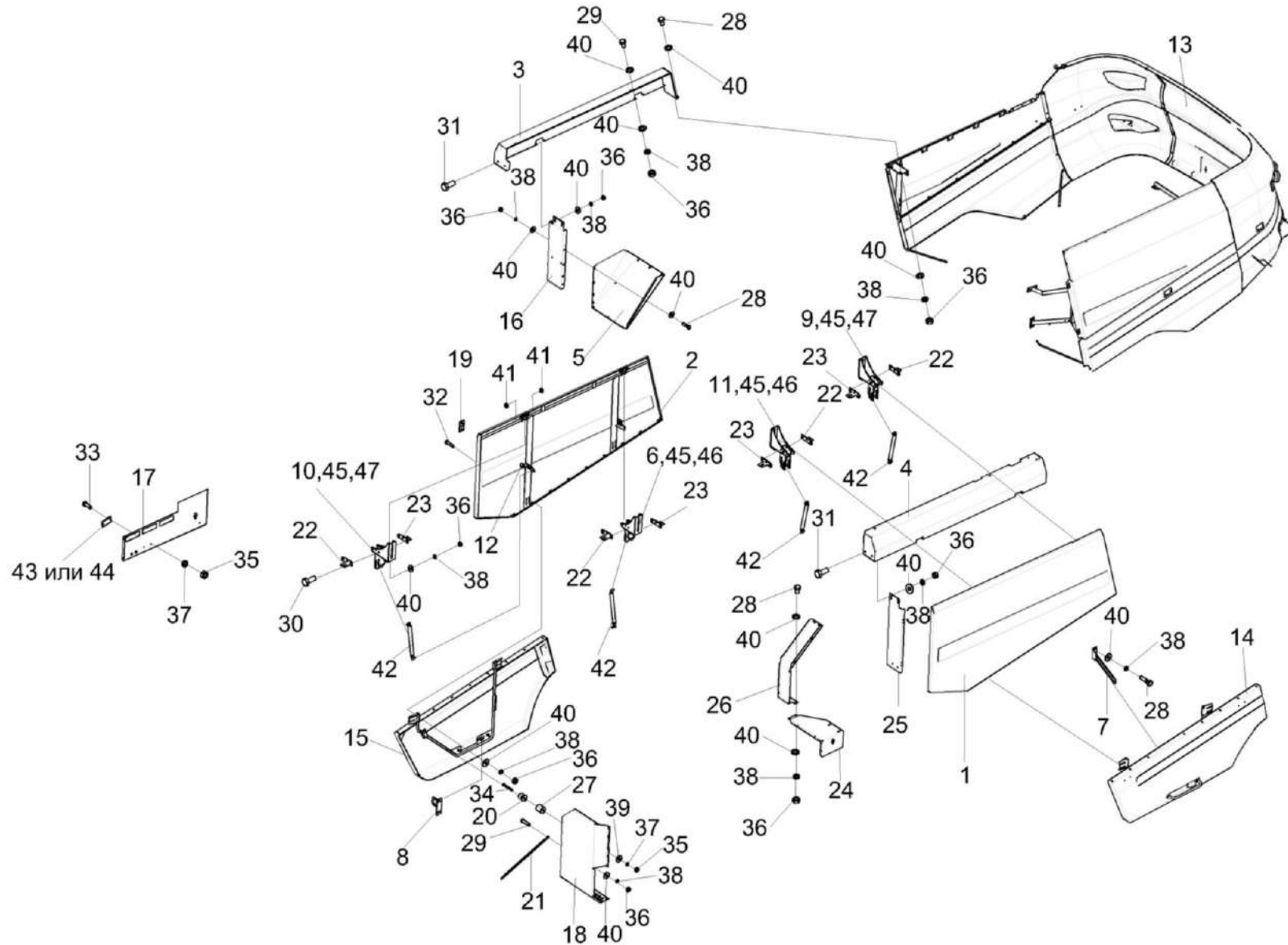
№ рис	№ поз	Обозначение	Наименование	Куда входит	
				Обозначение	Кол. на 1 сб. ед.
281	17	КЗК-3321-1-0128436	Панель	КЗК-3219-0128000	1
	18	КЗК-3219-0128478	Щиток	КЗК-3219-0128000	1
	19	АМ 84.00.002	Подкладка	КЗК-3219-0128000	8
	20	АМ 84.00.008	Фиксатор	КЗК-3219-0128000	2
	21	КЗК 0128808А	Раскос	КЗК-3219-0128000	2
	22	КЗК-12-0128528А	Кронштейн	КЗК-3219-0128000	4
	23	КЗК-12-0128528А-01	Кронштейн	КЗК-3219-0128000	4
	24	КЗК-12-0128533А	Щиток	КЗК-3219-0128000	1
	25	КЗК-12-0128535А	Панель	КЗК-3219-0128000	1
	26	КЗК-12-0128574	Щиток	КЗК-3219-0128000	1
	27	КЗК-12-0128616	Втулка	КЗК-3219-0128000	1
	28		Болт М8-6ех20 – 7796	КЗК-3219-0128000	46
	29		Болт М8-6ех25 – 7796	КЗК-3219-0128000	55
	30		Болт М8-6ех30 – 7796	КЗК-3219-0128000	48
31		Болт М8-6ех20 – 7802	КЗК-3219-0128000	14	
32		Болт М8-6ех25 – 7802	КЗК-3219-0128000	58	
33		Винт В.М6-6ех18 – 17473	КЗК-3219-0128000	24	
34		Винт В.М6-6ех50 – 17473	КЗК-3219-0128000	1	

КЗК-3219-0100000 КДС (Версия 05)

№ рис	№ поз	Обозначение	Наименование	Куда входит	
				Обозначение	Кол. на 1 сб. ед.
281	35		Гайка М6-6G – 5915	КЗК-3219-0128000	72
	36		Гайка М8-6G – 5915	КЗК-3219-0128000	202
	37		Шайба 6Т 65Г – 6402	КЗК-3219-0128000	72
	38		Шайба 8Т 65Г – 6402	КЗК-3219-0128000	192
	39		Шайба С 6.01 – 6958	КЗК-3219-0128000	78
	40		Шайба С 8.01 – 6958	КЗК-3219-0128000	334
	41		Шайба С.14.01 – 11371	КЗК-3219-0128000	8
	42		Пружина газовая 14.6308010-01	КЗК-3219-0128000	4
	43		Световозвращатель 3212.3731	КЗК-3219-0128000	10
	44		Световозвращатель КД1-6А	КЗК-3219-0128000	10
	45	КЗК-12-0128529А	Платик	КЗК-3219-0128000	8
	46	КЗК-10-3-0128445	Кронштейн	КЗК-3219-0128000	2
	47	КЗК-10-3-0128445-01	Кронштейн	КЗК-3219-0128000	2

КЗК-3219-0100000 ҚДС (Версия 05)



Рисунок 282 – Установка капотов и ограждений КЗК-3219-0128000 (лист 2)

КЗК-3219-0100000 КДС (Версия 05)

№ рис	№ поз	Обозначение	Наименование	Куда входит	
				Обозначение	Кол. на 1 сб. ед.
<b>УСТАНОВКА КАПОТОВ И ОГРАЖДЕНИЙ КЗК-3219-01280000 (лист 2) (рисунок 282)</b>					
282	1-27	КЗК-3219-0128000	Установка капотов и ограждений	КЗК-3219-0100000 КЗК-3219-0100000-01	1 1
	1	КЗК-3219-0128080	Панель	КЗК-3219-0128000	1
	2	КЗК-3219-0128090	Панель	КЗК-3219-0128000	1
	3	КЗК-3219-0128150	Капот	КЗК-3219-0128000	1
	4	КЗК-3321-1-0128160	Капот	КЗК-3219-0128000	1
	5	КЗК-3321-1-0128170	Капот	КЗК-3219-0128000	1
	6	КЗК-3219-0128210	Рамка	КЗК-3219-0128000	1
	7	КЗК-3219-0128230	Рамка	КЗК-3219-0128000	1
	8	КЗК-12-0128230	Кронштейн	КЗК-3219-0128000	11
	9	КЗК-3321-1-0128462А	Жесткость	КЗК-3219-0128000	1
	10	КЗК-3321-1-0128320	Капот	КЗК-3219-0128000	1
	11	КЗК-3321-1-0128330	Капот	КЗК-3219-0128000	1
	12	КЗК-3219-0128438	Упор	КЗК-3219-0128000	1
	13	КЗК-3219-0128465	Кронштейн	КЗК-3219-0128000	1
	14	КЗК-3219-0128806	Раскос	КЗК-3219-0128000	1
	15	КЗК-3219-0128807	Раскос	КЗК-3219-0128000	1
16	КЗК-3321-1-0128461А	Жесткость	КЗК-3219-0128000	1	

КЗК-3219-0100000 ҚДС (Версия 05)

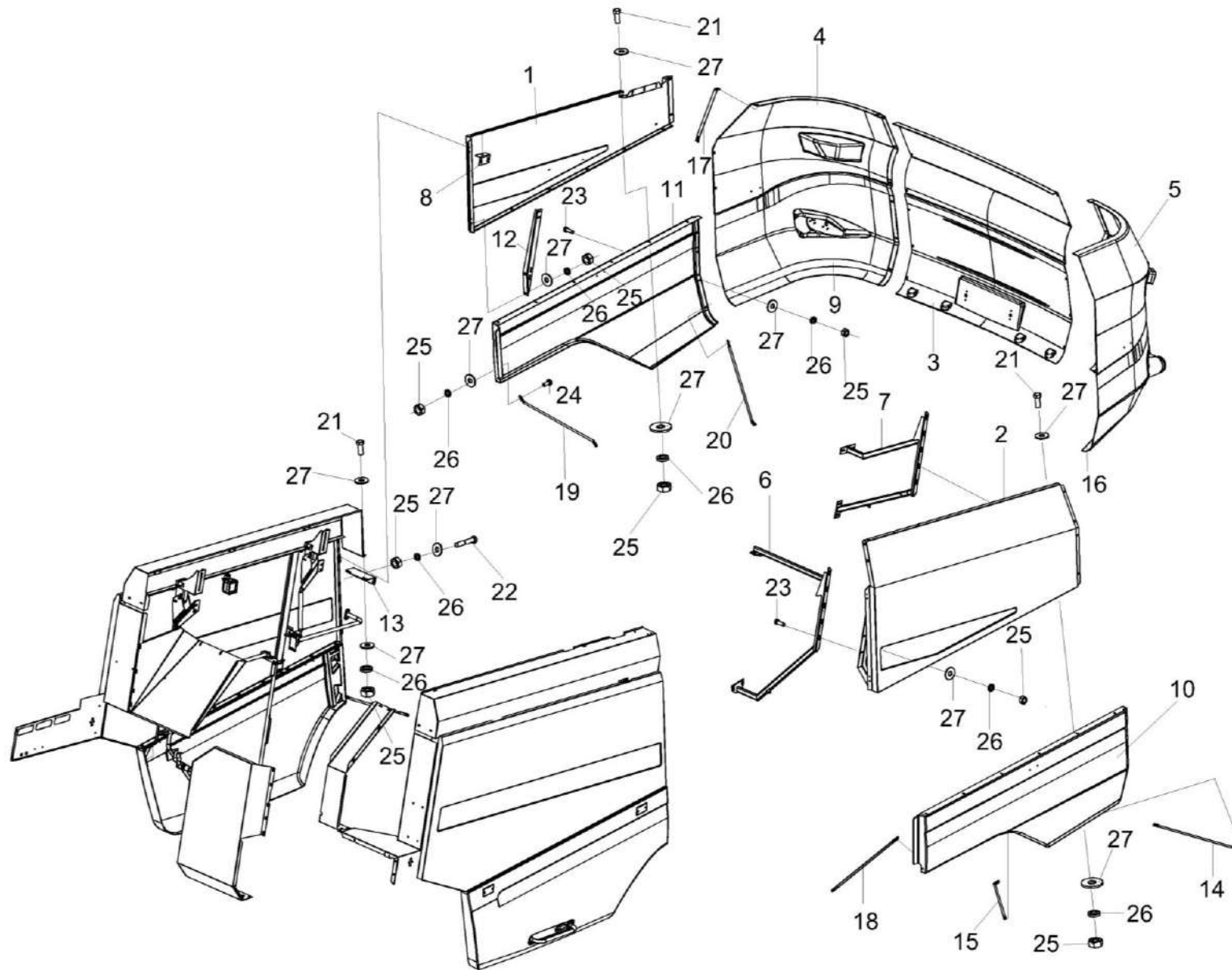
№ рис	№ поз	Обозначение	Наименование	Куда входит	
				Обозначение	Кол. на 1 сб. ед.
282	17	КЗК-3219-0128479	Упор	КЗК-3219-0128000	1
	18	КЗК 0128809А-01	Раскос	КЗК-3219-0128000	1
	19	КЗК-12-0128812	Раскос	КЗК-3219-0128000	1
	20	КЗК-1420-0128816	Раскос	КЗК-3219-0128000	1
	21		Болт М8-6ех25 – 7796	КЗК-3219-0128000	55
	22		Болт М8-6ех50 – 7796	КЗК-3219-0128000	2
	23		Болт М8-6ех25 – 7802	КЗК-3219-0128000	58
	24		Болт М8-6ех30 – 7802	КЗК-3219-0128000	24
	25		Гайка М8-6G – 5915	КЗК-3219-0128000	202
	26		Шайба 8Т 65Г – 6402	КЗК-3219-0128000	192
	27		Шайба С 8.01 – 6958	КЗК-3219-0128000	334

КЗК-3219-0100000 ҚДС (Версия 05)



Рисунок 283– Кожухи боковые КЗК-12А-1-0128530 и КЗК-12А-1-0128530-01



КЗК-3219-0100000 КДС (Версия 05)

№ рис	№ поз	Обозначение	Наименование	Куда входит	
				Обозначение	Кол. на 1 сб. ед.
<b>КОЖУХИ БОКОВЫЕ КЗК-12А-1-0128530 и КЗК-12А-1-0128530-01 (рисунок 283)</b>					
283	1,2,4-10, 12-23	КЗК-12А-1-0128530	Кожух боковой	КЗК-3219-0128000	1
	1,3-9,11-23 1	КЗК-12А-1-0128530-01	Кожух боковой	КЗК-12А-1-0128000	1
		КЗК-12-0128700	Ручка	КЗК-12А-1-0128530 КЗК-12А-1-0128530-01	1 1
	2	КЗК-12-0128830	Каркас	КЗК-12А-1-0128530	1
	3	КЗК-12-0128840	Каркас	КЗК-12А-1-0128530-01	1
	4	КВС-1-0160240	Замок	КЗК-12А-1-0128530	1
				КЗК-12А-1-0128530-01	1
	5	АМ 84.00.013	Обойма	КЗК-12А-1-0128530	1
				КЗК-12А-1-0128530-01	1
	6	АМ 84.00.605-01	Втулка	КЗК-12А-1-0128530	1
				КЗК-12А-1-0128530-01	1
7	КВС-1-0160005	Рукоятка	КЗК-12А-1-0128530	1	
			КЗК-12А-1-0128530-01	1	
8	КЗК 0100629	Прижим	КЗК-12А-1-0128530	1	
			КЗК-12А-1-0128530-01	1	
9	КЗК 0100631	Прижим	КЗК-12А-1-0128530	1	
			КЗК-12А-1-0128530-01	1	
10	КЗК-12А-1-0128850	Капот	КЗК-12А-1-0128530	1	
11	КЗК-12А-1-0128860	Капот	КЗК-12А-1-0128530-01	1	

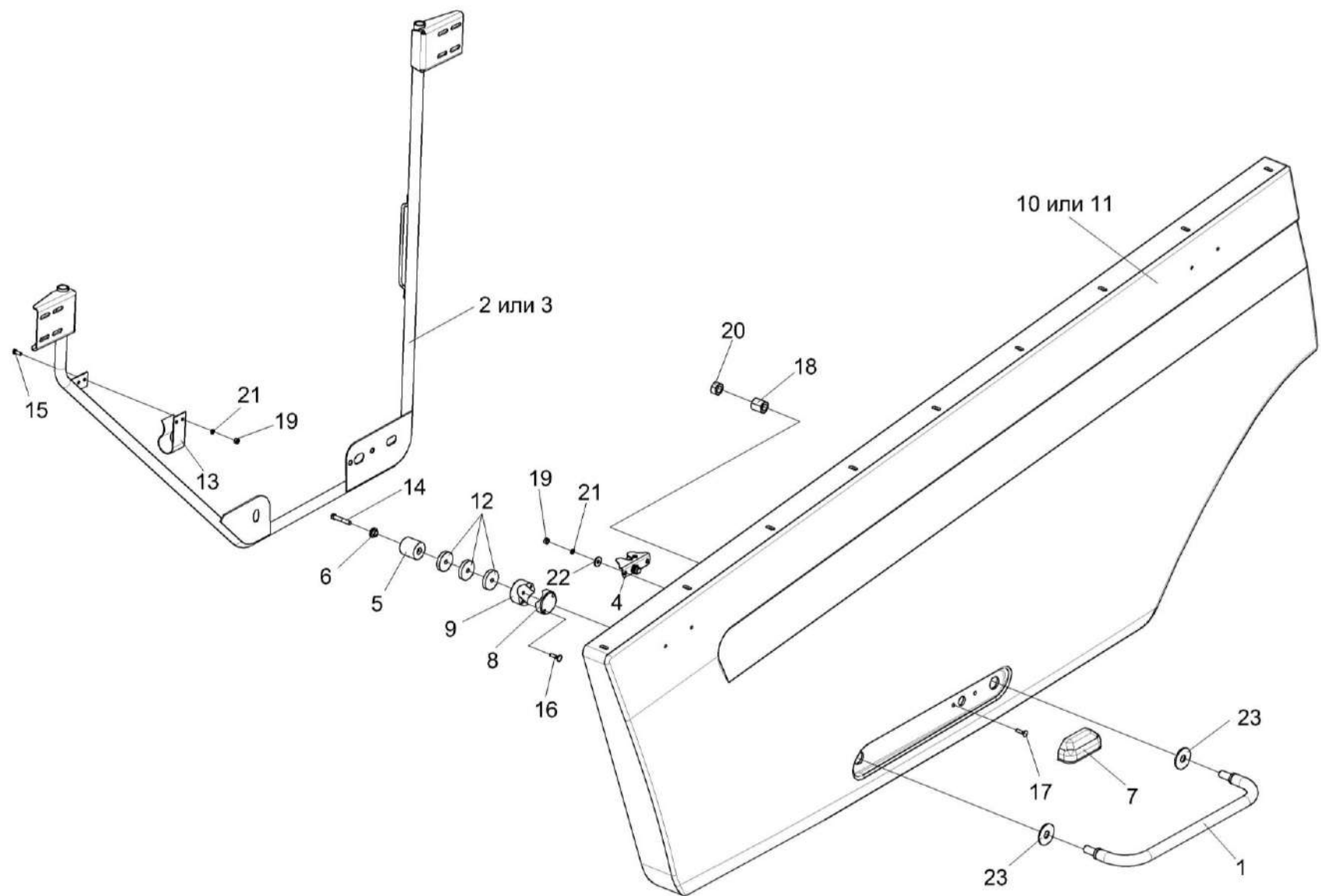
КЗК-3219-0100000 ҚДС (Версия 05)

№ рис	№ поз	Обозначение	Наименование	Куда входит	
				Обозначение	Кол. на 1 сб. ед.
283	12	КЗК-12-0128584	Шайба	КЗК-12А-1-0128530	3
				КЗК-12А-1-0128530-01	3
	13	КИС 0134406	Зажим	КЗК-12А-1-0128530	1
				КЗК-12А-1-0128530-01	1
	14		Болт М8-6ех45 – 7796	КЗК-12А-1-0128530	1
				КЗК-12А-1-0128530-01	1
	15		Болт М6-6ех20 – 7798	КЗК-12А-1-0128530	2
				КЗК-12А-1-0128530-01	2
	16		Болт М6-6ех30 – 7798	КЗК-12А-1-0128530	2
				КЗК-12А-1-0128530-01	2
	17		Болт М6-6ех25 – 7802	КЗК-12А-1-0128530	2
				КЗК-12А-1-0128530-01	2
	18		Гайка М16-6G – 2526	КЗК-12А-1-0128530	2
				КЗК-12А-1-0128530-01	2
	19		Гайка М6-6G – 5915	КЗК-12А-1-0128530	4
				КЗК-12А-1-0128530-01	4
	20		Гайка М16-6G – 5915	КЗК-12А-1-0128530	2
				КЗК-12А-1-0128530-01	2
	21		Шайба 6Т 65Г – 6402	КЗК-12А-1-0128530	4
				КЗК-12А-1-0128530-01	4
	22		Шайба С 6.01 – 6958	КЗК-12А-1-0128530	2
				КЗК-12А-1-0128530-01	2
	23		Шайба С 16.01 – 6958	КЗК-12А-1-0128530	4
КЗК-12А-1-0128530-01				4	

КЗК-3219-0100000 ҚДС (Версия 05)



Рисунок 284 – Замок КВС-1-0160240

КЗК-3219-0100000 КДС (Версия 05)

№ рис	№ поз	Обозначение	Наименование	Куда входит	
				Обозначение	Кол. на 1 сб. ед.
<b>ЗАМОК КВС-1-0160240 (рисунок 284)</b>					
<b>284</b>	1-9	КВС-1-0160240	Замок	КЗК-12А-1-0128530 КЗК-12А-1-0128530-01	1 1
	1	КВС-1-0160491	Кронштейн	КВС-1-0160240	1
	2	КВС-1-0160492	Фиксатор	КВС-1-0160240	1
	3	КВС-1-0160493А	Защелка	КВС-1-0160240	1
	4	КВС-1-0160494	Шайба	КВС-1-0160240	1
	5	КВС-1-0160616	Пружина	КВС-1-0160240	1
	6	КВС-1-0160617А	Пружина	КВС-1-0160240	1
	7	КВС-1-0160618А	Ось	КВС-1-0160240	1
	8	КВС-1-0160619	Ось	КВС-1-0160240	1
9		Шайба А 8.01 – 10450	КВС-1-0160240	1	

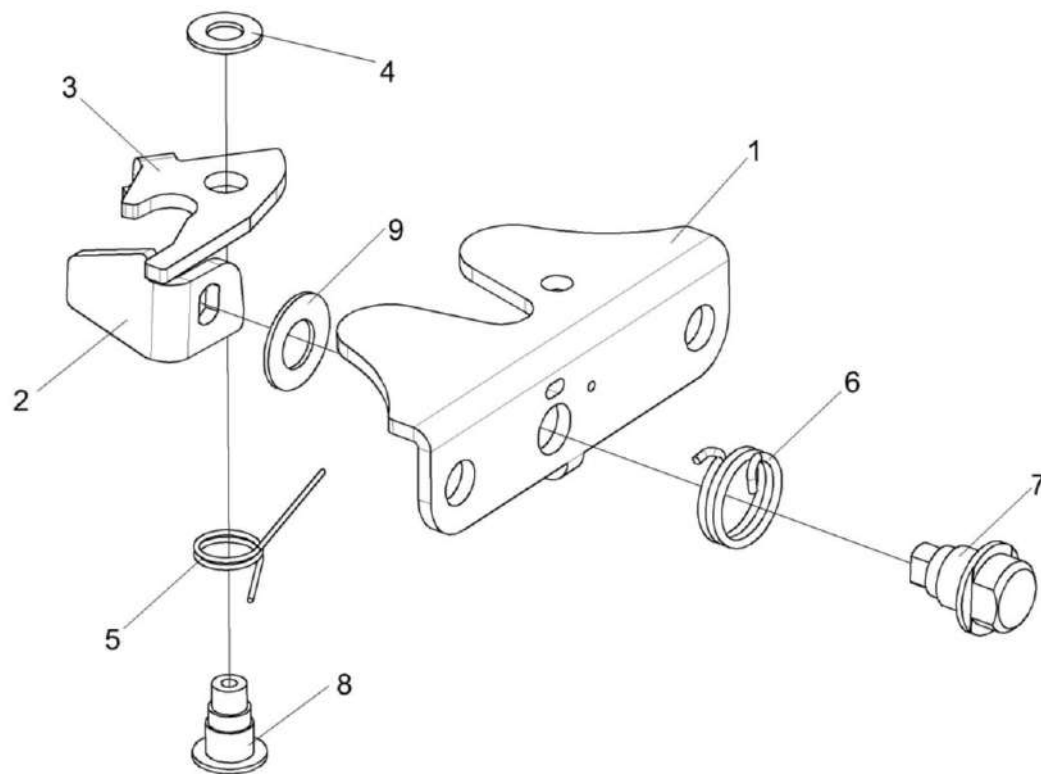

Рисунок 285 – Упор КЗК-12-0128950

№ рис	№ поз	Обозначение	Наименование	Куда входит	
				Обозначение	Кол. на 1 сб. ед.
<b>УПОР КЗК-12-0128950 (рисунок 285)</b>					
<b>285</b>	1-6	КЗК-12-0128950	Упор	КЗК-12А-1-0128000	4
	1	КЗК-12-0128586	Уголок	КЗК-12-0128950	1
	2	АМ 84.00.013	Обойма	КЗК-12-0128950	1
	3	АМ 84.00.605-01	Втулка	КЗК-12-0128950	1
	4		Болт М8-6х25 – 7796	КЗК-12-0128950	1
	5		Гайка М8-6G – 5915	КЗК-12-0128950	1
	6		Шайба 6Т 65Г – 6402	КЗК-12-0128950	1

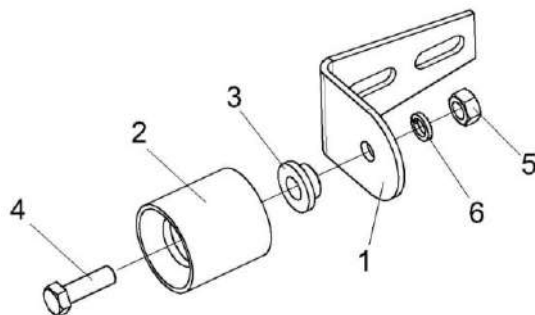

Рисунок 286 – Установка крыши КЗК-3219-0124000

КЗК-3219-0100000 ҚДС (Версия 05)

№ рис	№ поз	Обозначение	Наименование	Куда входит	
				Обозначение	Кол. на 1 сб. ед.
<b>УСТАНОВКА КРЫШИ КЗК-3219-0124000 (рисунок 286)</b>					
<b>286</b>	1-24	КЗК-3219-0124000	Установка крыши	КЗК-3219-0100000	1
				КЗК-3219-0100000-01	1
	1	КЗК-3219-0124030	Крыша	КЗК-3219-0124000	1
	2	КЗК-10-0124030	Петля	КЗК-3219-0124000	2
	5-12,20	КВС-1-0160240	Замок	КЗК-3219-0124040	1
	3	КЗК-12-0124801	Упор	КЗК-3219-0124000	1
	4	КЗК-3219-0124040	Ручка	КЗК-3219-0124000	1
	5	КВС-1-0160491	Кронштейн	КВС-1-0160240	1
	6	КВС-1-0160492	Фиксатор	КВС-1-0160240	1
	7	КВС-1-0160493А	Защелка	КВС-1-0160240	1
	8	КВС-1-0160494	Шайба	КВС-1-0160240	1
	9	КВС-1-0160616	Пружина	КВС-1-0160240	1
	10	КВС-1-0160617А	Пружина	КВС-1-0160240	1
	11	КВС-1-0160618А	Ось	КВС-1-0160240	1
	12	КВС-1-0160619	Ось	КВС-1-0160240	1
13	АМ 84.00.002	Подкладка	КЗК-3219-0124000	4	
14		Болт М8-6ех16 – 7796	КЗК-3219-0124000	4	
15		Болт М8-6ех35 – 7796	КЗК-3219-0124000	3	

КЗК-3219-0100000 ҚДС (Версия 05)

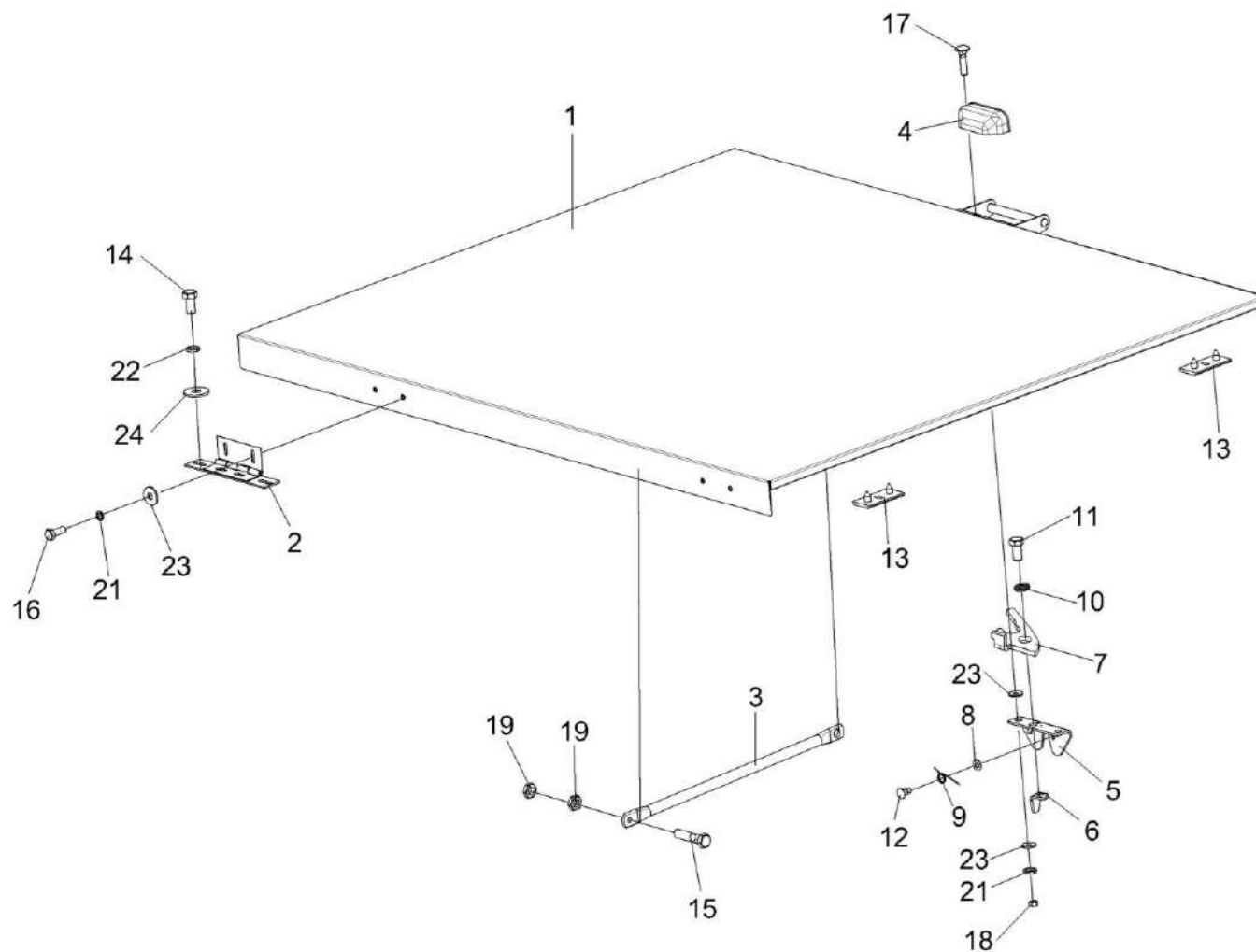
№ рис	№ поз	Обозначение	Наименование	Куда входит	
				Обозначение	Кол. на 1 сб. ед.
286	16		Болт М6-6ех16 – 7798	КЗК-3219-0124000	4
	17		Болт М6-6ех25 – 7802	КЗК-3219-0124000	2
	18		Гайка М6-6G – 5915	КЗК-3219-0124000	2
	19		Гайка М8-6G – 5916	КЗК-3219-0124000	6
	20		Шайба А 8.01 – 10450	КВС-1-0160240	1
	21		Шайба 6Т 65Г – 6402	КЗК-3219-0124000	6
	22		Шайба 8Т 65Г – 6402	КЗК-3219-0124000	4
	23		Шайба С 6.01 – 6958	КЗК-3219-0124000	8
	24		Шайба С 8.01 – 6958	КЗК-3219-0124000	4





Рисунок 287 – Установка площадки обслуживания КЗК-3219-0131000

КЗК-3219-0100000 КДС (Версия 05)

№ рис	№ поз	Обозначение	Наименование	Куда входит	
				Обозначение	Кол. на 1 сб. ед.
<b>УСТАНОВКА ПЛОЩАДКИ ОБСЛУЖИВАНИЯ КЗК-3219-0131000 (рисунок 287)</b>					
<b>287</b>	1-26	КЗК-3219-0131000	Установка площадки обслуживания	КЗК-3219-0100000 КЗК-3219-0100000-01	1 1
	1	КЗК-3219-0131010	Установка поручней	КЗК-3219-0131000	1
	2	КЗК-3219-0131020	Площадка	КЗК-3219-0131000	1
	3	КЗК-3219-0131140	Опора	КЗК-3219-0131000	1
	4	КЗК-3219-0131170А	Установка поручня	КЗК-3219-0131000	1
	5	КЗК-1420-0131830	Лестница	КЗК-3219-0131000	1
	6	КЗР 0203410Б	Крышка	КЗК-3219-0131000	1
	7	КЗК-3219-0131001	Пластина	КЗК-3219-0131000	1
	8	КЗК-3219-0131403	Крышка	КЗК-3219-0131000	1
	9	КЗК-3219-0131425	Крышка	КЗК-3219-0131000	1
	10	КЗК-14-0202674	Шайба	КЗК-3219-0131000	18
	11	КЗК-1420-0131004	Опора	КЗК-3219-0131000	2
	12	КЗК-1420-0131446	Кронштейн	КЗК-3219-0131000	1
	13		Болт М8-6ех16 – 7796	КЗК-3219-0131000	8
	14		Болт М8-6ех20 – 7796	КЗК-3219-0131000	14
	15		Болт М8-6ех30 – 7796	КЗК-3219-0131000	4
16		Болт М10-6ех30 – 7796	КЗК-3219-0131000	18	

КЗК-3219-0100000 ҚДС (Версия 05)

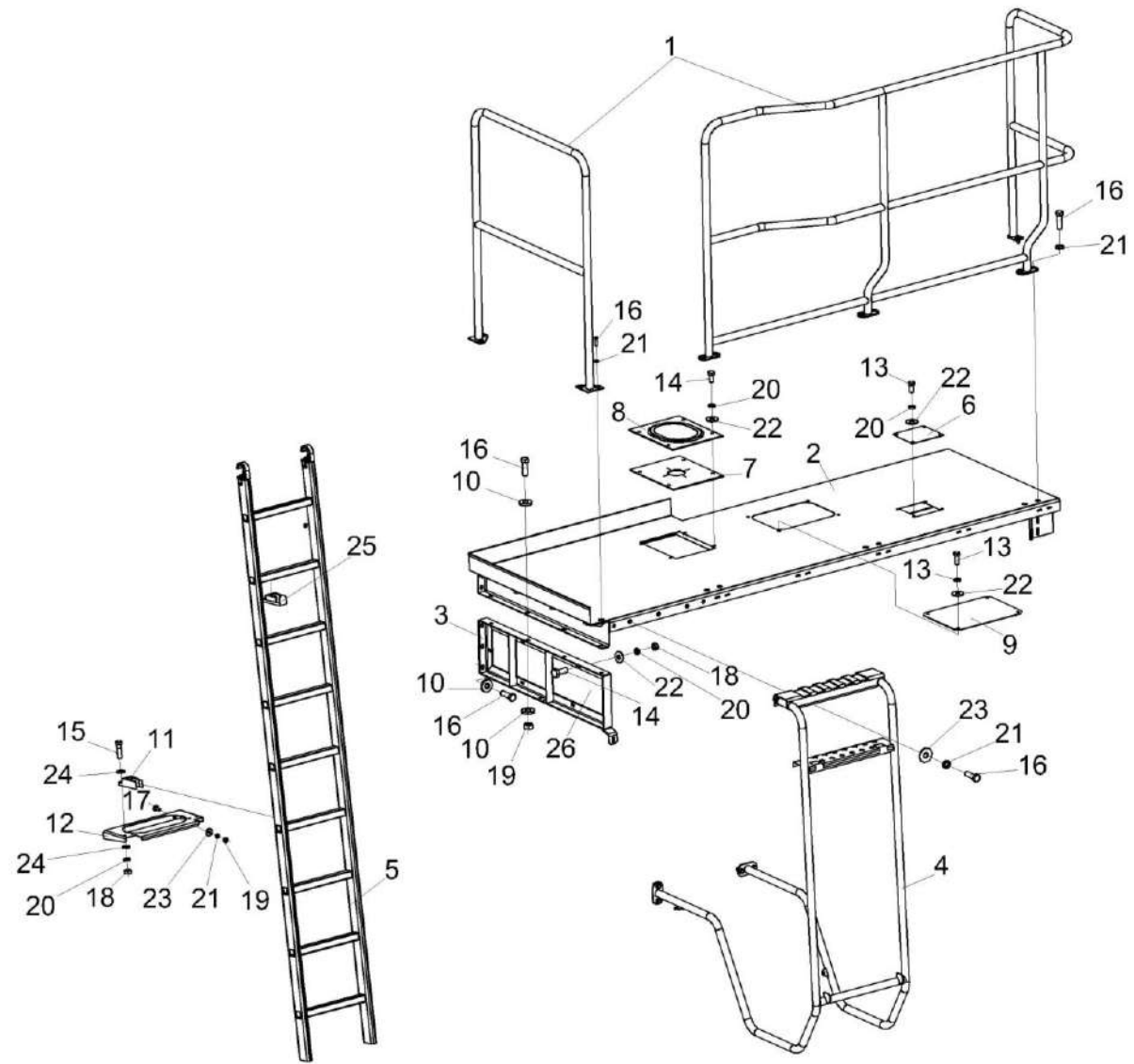
№ рис	№ поз	Обозначение	Наименование	Куда входит	
				Обозначение	Кол. на 1 сб. ед.
287	17		Болт М10-6ех25 – 7802	КЗК-3219-0131000	2
	18		Гайка М8-6G – 5915	КЗК-3219-0131000	10
	19		Гайка М10-6G – 5915	КЗК-3219-0131000	10
	20		Шайба 8Т 65Г – 6402	КЗК-3219-0131000	26
	21		Шайба 10Т 65Г – 6402	КЗК-3219-0131000	6
	22		Шайба С 8 – 6958	КЗК-3219-0131000	28
	23		Шайба С 10 – 6958	КЗК-3219-0131000	10
	24		Шайба С.8 – 11371	КЗК-3219-0131000	8
	25	КЗК-3321-2-0131040	Крючек	КЗК-3219-0131000	2
	26	КЗК-3219-0131428	Щиток	КЗК-3219-0131000	1

КЗК-3219-0100000 КДС (Версия 05)



Рисунок 288 – Лестница КЗК-1420-0131830

КЗК-3219-0100000 ҚДС (Версия 05)

№ рис	№ поз	Обозначение	Наименование	Куда входит	
				Обозначение	Кол. на 1 сб. ед.
<b>ЛЕСТНИЦА КЗК-1420-0131830 (рисунок 288)</b>					
<b>288</b>	1-6	КЗК-1420-0131830	Лестница	КЗК-3219-0131000	1
	1	КЗК-1420-0131603	Зацеп	КЗК-1420-0131830	2
	2	КЗК-1420-0131840	Лестница	КЗК-1420-0131830	1
	3		Болт М8-6ех40 – 7796	КЗК-1420-0131830	2
	4		Гайка М8-6G – 5915	КЗК-1420-0131830	2
	5		Шайба 8Т 65Г – 6402	КЗК-1420-0131830	2
	6		Шайба С 8.01 – 6958	КЗК-1420-0131830	4

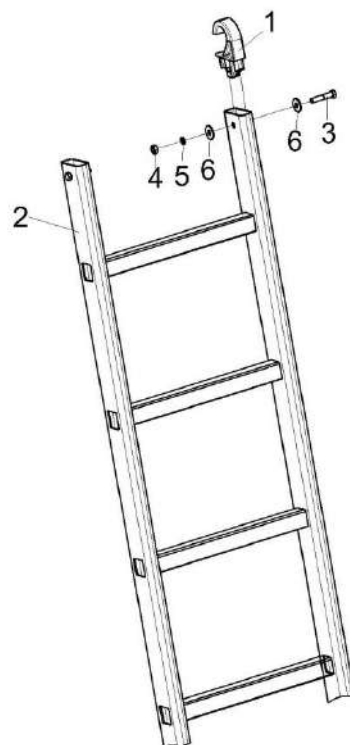

Рисунок 289 – Установка бампера КЗК-12А-1-0132000

КЗК-3219-0100000 КДС (Версия 05)

№ рис	№ поз	Обозначение	Наименование	Куда входит	
				Обозначение	Кол. на 1 сб. ед.
<b>УСТАНОВКА БАМПЕРА КЗК-12А-1-0132000 (рисунок 289)</b>					
<b>289</b>	1-13	КЗК-12А-1-0132000	Установка бампера	КЗК-3219-0100000 КЗК-3219-0100000-01	1
	1	КЗК-12А-1-0132040	Фара	КЗК-12А-1-0132000	1
	2	КЗК-12А-1-0132040-01	Фара	КЗК-12А-1-0132000	1
	3	КЗК-10-3-0132020 или КЗК-12А-1-0132050	Бампер	КЗК-12А-1-0132000	1
	4	КЗК-12А-1-0132489	Уголок	КЗК-12А-1-0132000	1
	5		Болт М8-6ех25 – 7796	КЗК-12А-1-0132000	10
	6		Болт М8-6ех40 – 7802	КЗК-12А-1-0132000	2
	7		Винт В2.М5-6ех18 – 17475	КЗК-12А-1-0132000	20
	8		Гайка М5-6G – 5927	КЗК-12А-1-0132000	20
	9		Гайка М8-6G – 5915	КЗК-12А-1-0132000	14
	10		Шайба 5 65Г – 6402	КЗК-12А-1-0132000	20
	11		Шайба 8 65Г – 6402	КЗК-12А-1-0132000	12
	12		Шайба С.5.01 – 11371	КЗК-12А-1-0132000	20
13		Шайба С 8.01 – 6958	КЗК-12А-1-0132000	24	

КЗК-3219-0100000 ҚДС (Версия 05)

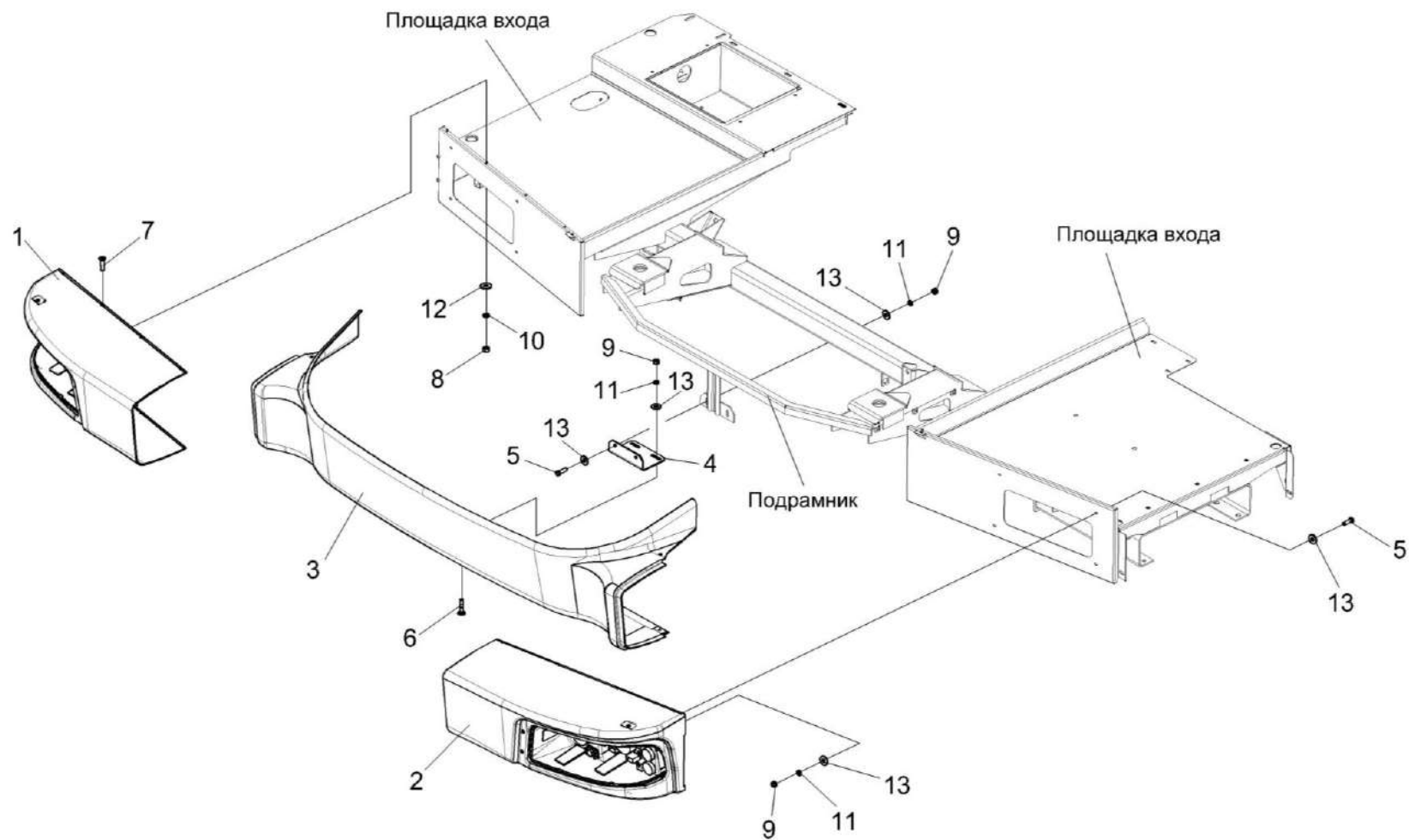

Рисунок 290 – Фары КЗК-12А-1-0132040 и КЗК-12А-1-0132040-01



КЗК-3219-0100000 ҚДС (Версия 05)

№ рис	№ поз	Обозначение	Наименование	Куда входит	
				Обозначение	Кол. на 1 сб. ед.
<b>ФАРЫ КЗК-12А-1-0132040 И КЗК-12А-1-0132040-01 (рисунок 290)</b>					
<b>290</b>	1,2,4,6-11	КЗК-12А-1-0132040	Фара	КЗК-12А-1-0132000	1
	1,3,5,6-10,12	КЗК-12А-1-0132040-01	Фара	КЗК-12А-1-0132000	1
		1	КЗК-10-3-0132050	Скоба	КЗК-12А-1-0132040 КЗК-12А-1-0132040-01
	2	КЗК-12А-1-0132070	Кронштейн	КЗК-12А-1-0132040	1
	3	КЗК-12А-1-0132070-01	Кронштейн	КЗК-12А-1-0132040-01	1
	4	КЗК-12А-1-0132004	Маска фары	КЗК-12А-1-0132040	1
	5	КЗК-12А-1-0132004-01	Маска фары	КЗК-12А-1-0132040-01	1
	6		Болт М6-6ех20 – 7798	КЗК-12А-1-0132040 КЗК-12А-1-0132040-01	4 4`
	7		Винт В2.М6-6ех14 – 17475	КЗК-12А-1-0132040 КЗК-12А-1-0132040-01	4 4
	8		Гайка М6-6G – 5915	КЗК-12А-1-0132040 КЗК-12А-1-0132040-01	2 2
	9		Шайба 6 65Г – 6402	КЗК-12А-1-0132040 КЗК-12А-1-0132040-01	4 4
	10		Шайба С 6.01 – 6958	КЗК-12А-1-0132040 КЗК-12А-1-0132040-01	6 6
11		Блок-фара 112.10.30.3711	КЗК-12А-1-0132040	1	
12		Блок-фара 112.10.30.3711-01	КЗК-12А-1-0132040-01	1	

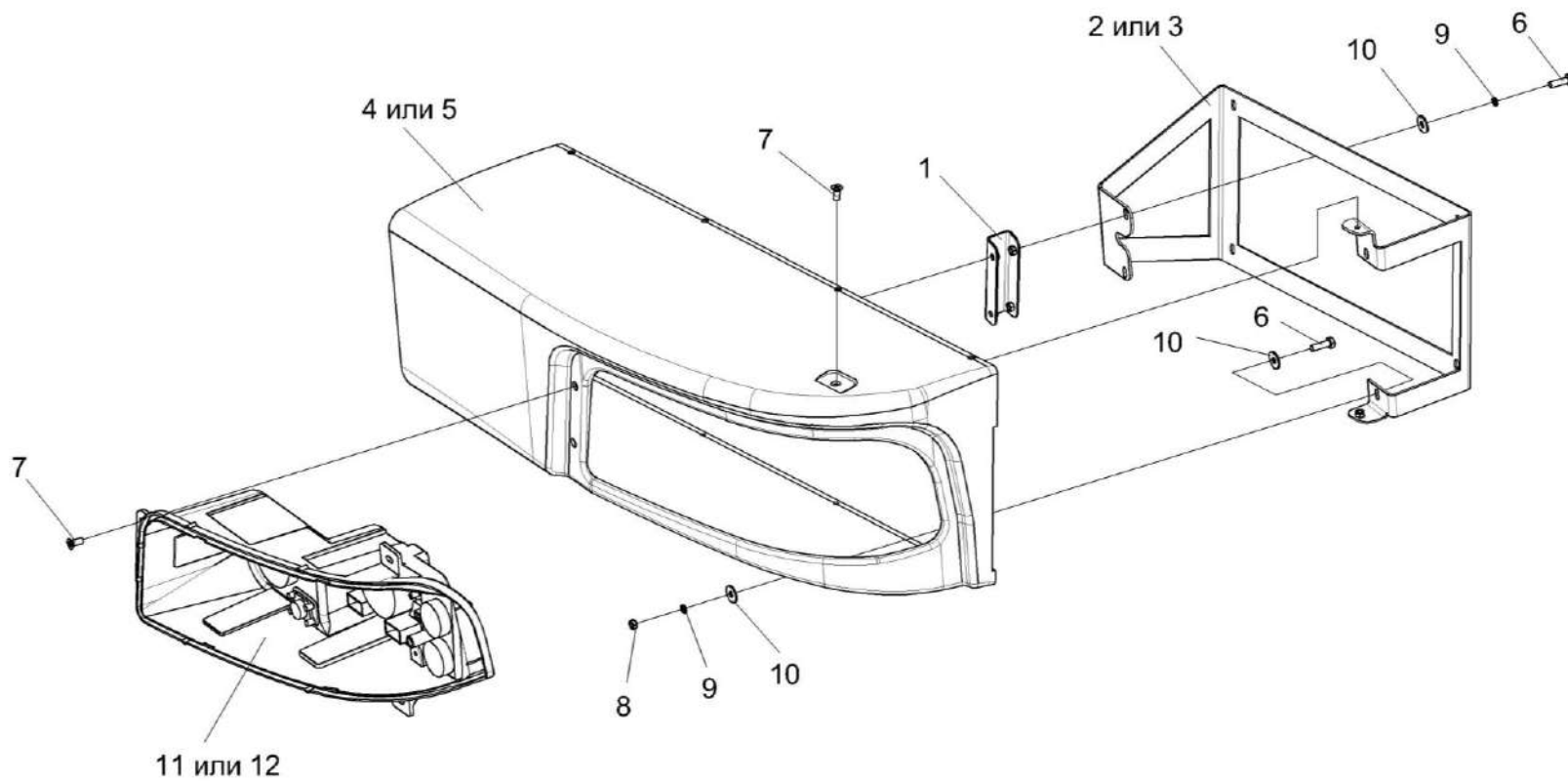
КЗК-3219-0100000 КДС (Версия 05)



Рисунок 291 – Установка трапа КЗК-3321-2-0117000

КЗК-3219-0100000 КДС (Версия 05)

№ рис	№ поз	Обозначение	Наименование	Куда входит	
				Обозначение	Кол. на 1 сб. ед.
<b>УСТАНОВКА ТРАПА КЗК-3321-2-0117000 (рисунок 291)</b>					
<b>291</b>	1-20	КЗК-3321-2-0117000	Установка трапа	КЗК-3219-0100000 КЗК-3219-0100000-01	1
	1	КЗК-3321-2-0117040	Установка поручня	КЗК-3321-2-0117000	1
	2	КЗК-3321-2-0117050	Установка щитка	КЗК-3321-2-0117000	1
	3	КЗК-12-0117010Б	Рама	КЗК-3321-2-0117000	1
	4,20	КЗК-12-0117020А	Кронштейн	КЗК-3321-2-0117000	1
	4	КЗК-12-0117200Б	Кронштейн	КЗК-12-0117020А	1
	5	КЗК-12-0117030А	Трап	КЗК-3321-2-0117000	1
	6	КЗ0125403А	Профиль	КЗК-3321-2-0117000	2
	7	КЗ0125419	Шайба	КЗК-3321-2-0117000	1
	8	КЗ0125608	Шайба	КЗК-3321-2-0117000	1
	9	КЗ0125609	Шайба	КЗК-3321-2-0117000	1
	10	УЭС1000005	Уплотнение	КЗК-3321-2-0117000	1
	11		Болт М10-6еХ30 - 7796	КЗК-3321-2-0117000	2
	12		Болт М10-6еХ40 - 7796	КЗК-3321-2-0117000	6
	13		Болт М16-6еХ110 - 7796	КЗК-3321-2-0117000	1
14		Гайка М16-6G - 2526	КЗК-3321-2-0117000	1	
15		Гайка М10-6G - 5915	КЗК-3321-2-0117000	2	

КЗК-3219-0100000 КДС (Версия 05)

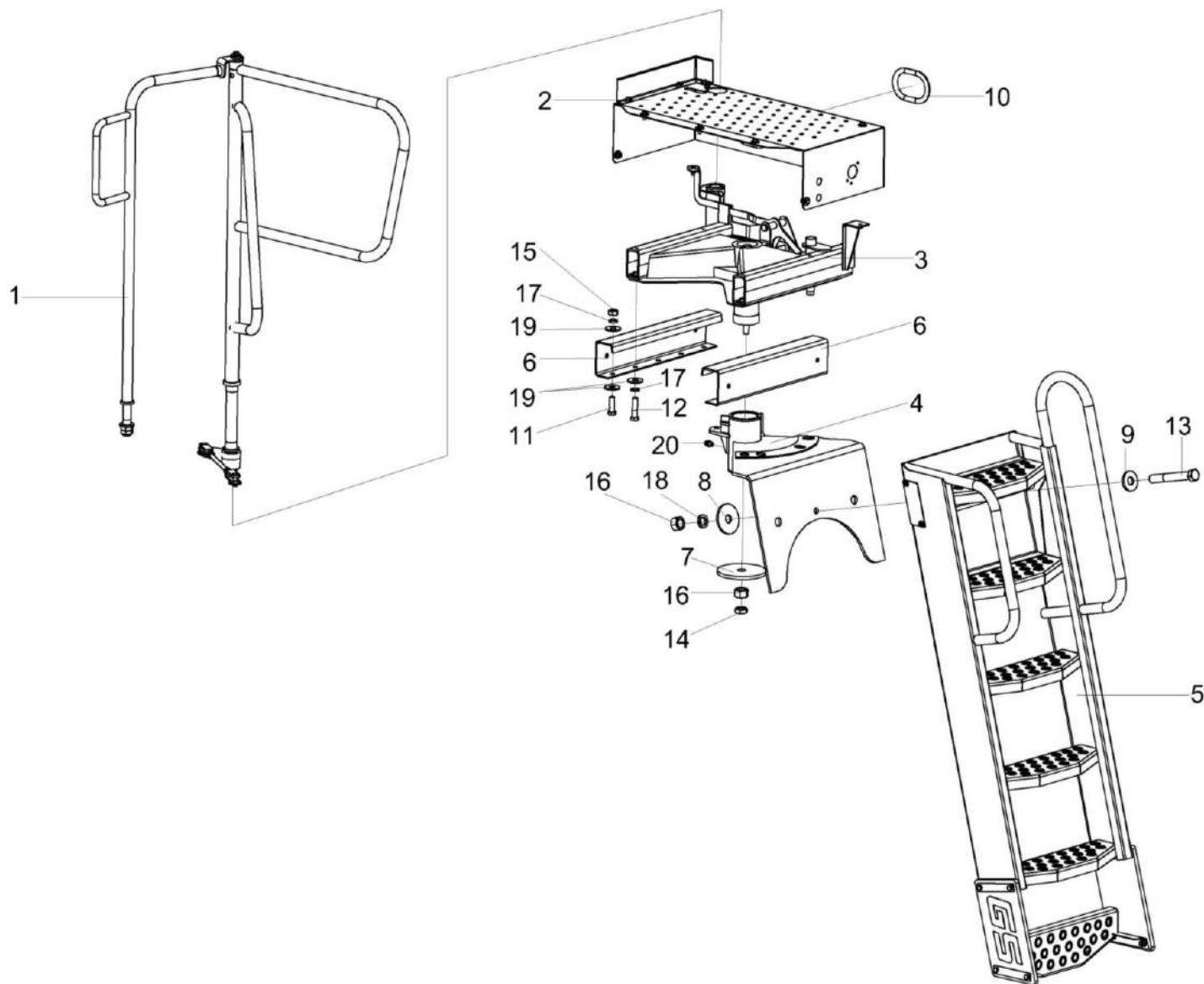
№ рис	№ поз	Обозначение	Наименование	Куда входит	
				Обозначение	Кол. на 1 сб. ед.
291	16		Гайка М16-6G - 5915	КЗК-3321-2-0117000	2
	17		Шайба 10Т 65Г - 6402	КЗК-3321-2-0117000	9
	18		Шайба 16Т 65Г - 6402	КЗК-3321-2-0117000	1
	19		Шайба С 10.01 - 6958	КЗК-3321-2-0117000	10
	20		Масленка 1.1 - 19853	КЗК-12-0117020А	1

КЗК-3219-0100000 КДС (Версия 05)



Рисунок 292 – Установка поручня КЗК-3321-2-0117040

КЗК-3219-0100000 КДС (Версия 05)

№ рис	№ поз	Обозначение	Наименование	Куда входит	
				Обозначение	Кол. на 1 сб. ед.
<b>УСТАНОВКА ПОРУЧНЯ КЗК-3321-2-0117040 (рисунок 292)</b>					
<b>292</b>	1-21	КЗК-3321-2-0117040	Установка поручня	КЗК-3321-2-0117000	1
	1	КЗК-3321-2-0117070	Опора	КЗК-3321-2-0117040	1
	2	КЗК-12-0117060Б	Поручень	КЗК-3321-2-0117040	1
	3	КЗК-12-0117080	Кронштейн	КЗК-3321-2-0117040	1
	4	КЗК-12-0117090А	Тяга	КЗК-3321-2-0117040	1
	5	КЗК-12-0117180	Кронштейн	КЗК-3321-2-0117040	1
	6	КЗК-12-0117011	Втулка	КЗК-3321-2-0117040	1
	7	КЗР0202674А-01	Шайба	КЗК-3321-2-0117040	2
	8	ПКК0202809	Шайба	КЗК-3321-2-0117040	1
	9		Болт М8-6еХ20 - 7796	КЗК-3321-2-0117040	1
	10		Болт М10-6еХ30 - 7796	КЗК-3321-2-0117040	1
	11		Гайка М24Х2-6G - 2526	КЗК-3321-2-0117040	4
	12		Кольцо В35.Хим.Фос.прм - 13940	КЗК-3321-2-0117040	1
	13		Ось 6-12 b12Х36 - 9650	КЗК-3321-2-0117040	2
	14		Шайба 8Т 65Г - 6402	КЗК-3321-2-0117040	1
	15		Шайба 10Т 65Г - 6402	КЗК-3321-2-0117040	1
	16		Шайба С 8.01 - 6958	КЗК-3321-2-0117040	3

КЗК-3219-0100000 ҚДС (Версия 05)

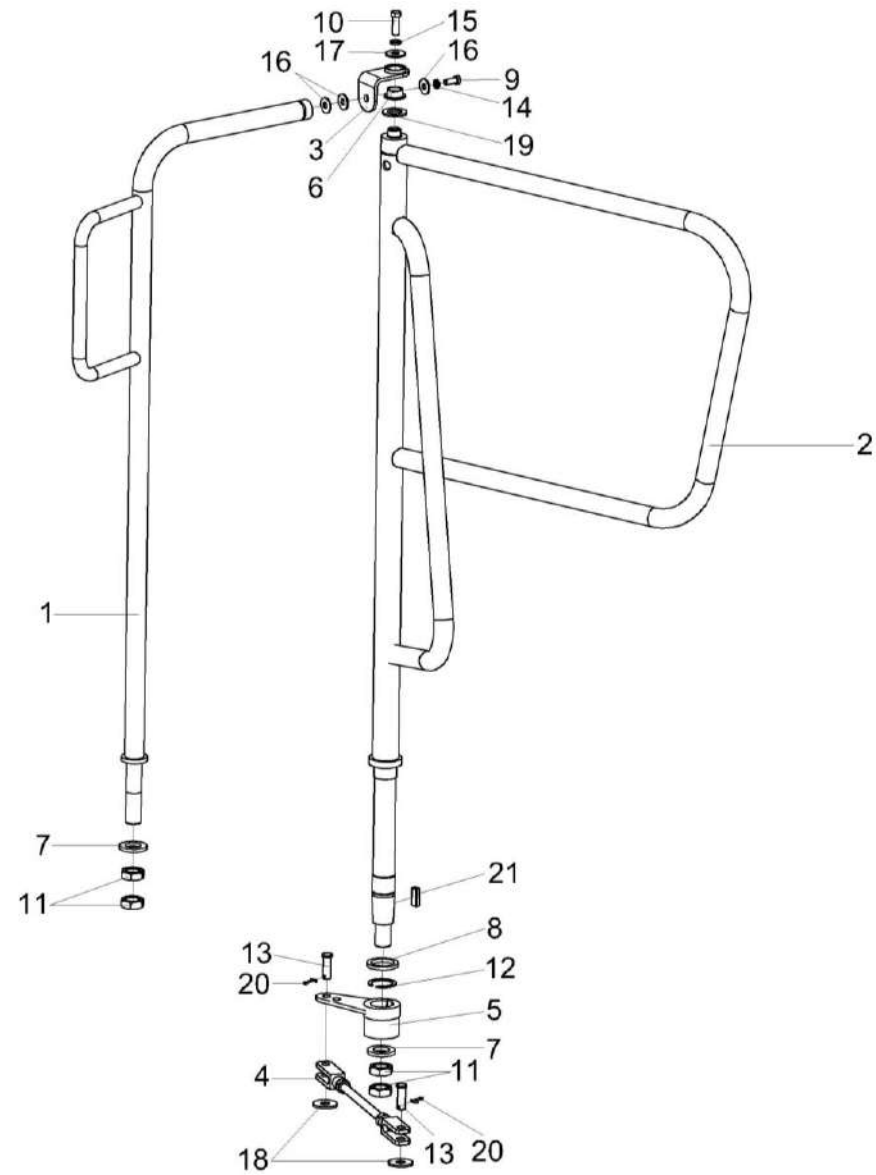
№ рис	№ поз	Обозначение	Наименование	Куда входит	
				Обозначение	Кол. на 1 сб. ед.
292	17		Шайба С 10.01 - 6958	КЗК-3321-2-0117040	1
	18		Шайба С 12.01 - 6958	КЗК-3321-2-0117040	2
	19		Шайба С.20.01 - 11371	КЗК-3321-2-0117040	1
	20		Шплинт 3,2Х20 - 397	КЗК-3321-2-0117040	2
	21		Шпонка 2-10Х8Х28 - 23360	КЗК-3321-2-0117040	1

КЗК-3219-0100000 КДС (Версия 05)



Рисунок 293 – Тяга КЗК-12-0117090А

№ рис	№ поз	Обозначение	Наименование	Куда входит	
				Обозначение	Кол. на 1 сб. ед.
<b>ТЯГА КЗК-12-0117090А (рисунок 293)</b>					
<b>293</b>	1-3	КЗК-12-0117090А	Тяга	КЗК-3321-2-0117040	1
	1	КЗК-12-0117614А	Шпилька	КЗК-12-0117090А	1
	2	КЗК-12-0117615	Вилка	КЗК-12-0117090А	2
	3		Гайка М12-6G - 5915	КЗК-12-0117090А	2



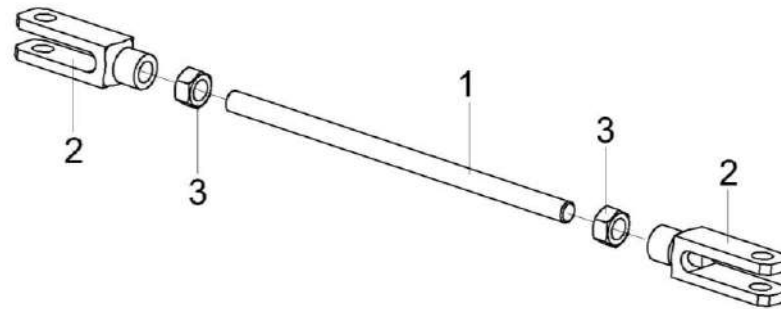

Рисунок 294 – Установка щитка КЗК-3321-2-0117050

КЗК-3219-0100000 КДС (Версия 05)

№ рис	№ поз	Обозначение	Наименование	Куда входит	
				Обозначение	Кол. на 1 сб. ед.
<b>УСТАНОВКА ЩИТКА КЗК-3321-2-0117000 (рисунок 294)</b>					
<b>294</b>	1-9	КЗК-3321-2-0117050	Установка щитка	КЗК-3321-2-0117000	1
	1	КЗК-3321-2-0117461А	Щиток	КЗК-3321-2-0117050	1
	2	КЗК-3321-2-0117462	Щиток	КЗК-3321-2-0117050	1
		КЗК-3321-2-0117463	Щиток	КЗК-3321-2-0117050	1
	3	УЭС-7-0400405	Шайба	КЗК-3321-2-0117050	12
	4		Болт М8-6еХ20 - 7796	КЗК-3321-2-0117050	7
	5		Болт М8-6еХ25 - 7796	КЗК-3321-2-0117050	3
	6		Гайка М8-6G - 5915	КЗК-3321-2-0117050	5
	7		Шайба 8Т 65Г - 6402	КЗК-3321-2-0117050	10
8		Шайба С 8.01 - 6958	КЗК-3321-2-0117050	8	
9		Шайба С.8.01 - 11371	КЗК-3321-2-0117050	1	

КЗК-3219-0100000 КДС (Версия 05)

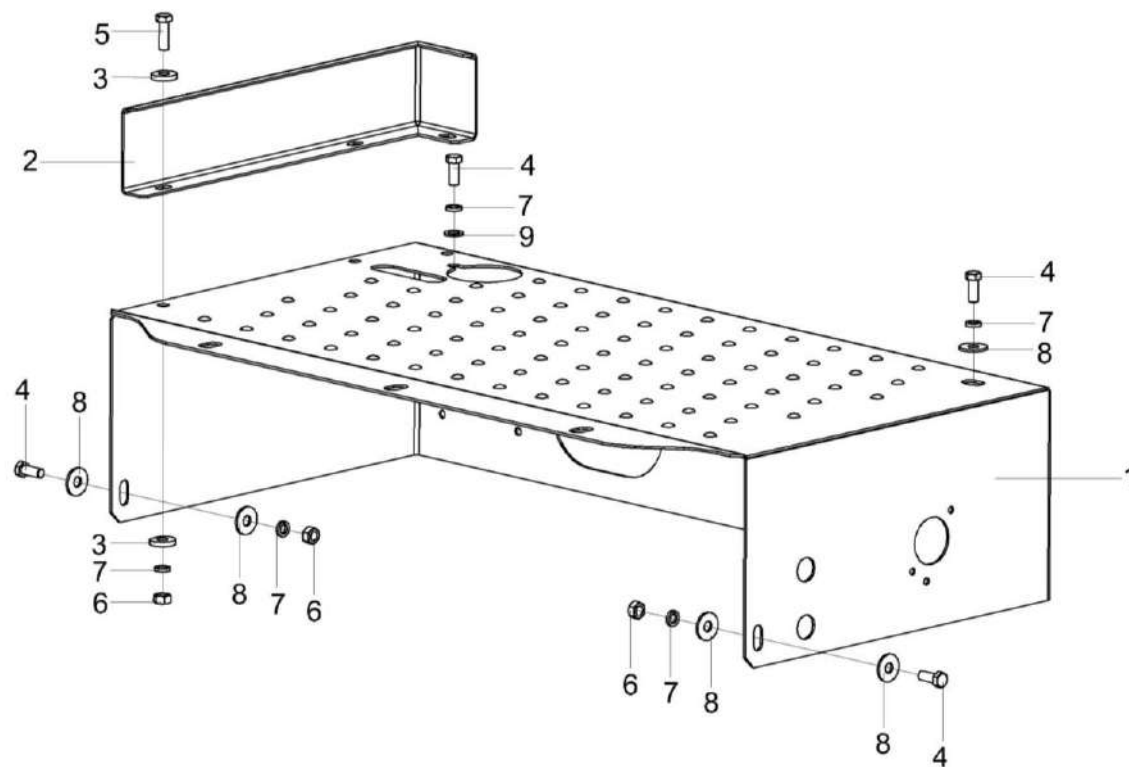

Рисунок 295 – Рама КЗК-12-0117010Б

КЗК-3219-0100000 КДС (Версия 05)

№ рис	№ поз	Обозначение	Наименование	Куда входит	
				Обозначение	Кол. на 1 сб. ед.
<b>РАМА КЗК-12-0117010Б (рисунок 295)</b>					
<b>295</b>	1-21	КЗК-12-0117010Б	Рама	КЗК-3321-2-0117000	1
	2,6,7, 12,13,16,19	КЗК-12-0117160	Рукоятка	КЗК-12-0117010Б	1
	1	КЗК-12-0117100Б	Рама	КЗК-12-0117010Б	1
	2	КЗК-12-0117130	Ручка	КЗК-12-0117160	1
	3	КЗК-12-0117408	Кронштейн	КЗК-12-0117010Б	1
	4	КЗК-12-0117425	Шайба	КЗК-12-0117010Б	2
	5	КЗК-12-0117425-01	Шайба	КЗК-12-0117010Б	2
	6	КЗК-12-0117401	Шайба	КЗК-12-0117160	1
	7	КЗ 0125003	Чехол	КЗК-12-0117160	1
	8	КЗ 0125602	Палец	КЗК-12-0117010Б	1
	9	КЗ 0125604	Пружина	КЗК-12-0117010Б	1
	10	КЗ 0125605	Ось	КЗК-12-0117010Б	1
	11		Болт М8-6ех25 – 7796	КЗК-12-0117010Б	2
	12		Винт В.М6-6ех25 – 17473	КЗК-12-0117160	1
	13		Гайка М6-6G – 5915	КЗК-12-0117160	1
14		Гайка М8-6G – 5915	КЗК-12-0117010Б	2	
15		Масленка 1.1 – 19853	КЗК-12-0117010Б	1	

КЗК-3219-0100000 КДС (Версия 05)

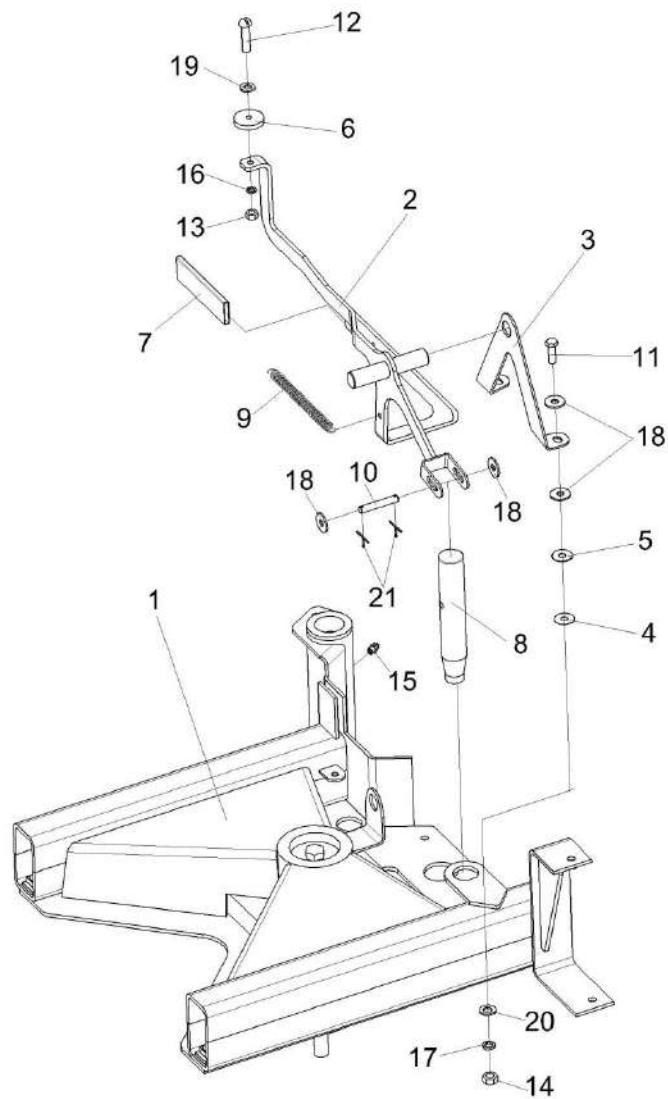
№ рис	№ поз	Обозначение	Наименование	Куда входит	
				Обозначение	Кол. на 1 сб. ед.
295	16		Шайба 6 65Г – 6402	КЗК-12-0117160	1
	17		Шайба 8Т 65Г – 6402	КЗК-12-0117010Б	2
	18		Шайба А.8.01 – 6958	КЗК-12-0117010Б	6 наиб. кол.
	19		Шайба С.6.01 – 11371	КЗК-12-0117160	1
	20		Шайба С.8.01 – 11371	КЗК-12-0117010Б	2
	21		Шплинт 2x18 – 397	КЗК-12-0117010Б	2

КЗК-3219-0100000 КДС (Версия 05)



Рисунок 296 – Трап КЗК-12-0117030А

КЗК-3219-0100000 ҚДС (Версия 05)

№ рис	№ поз	Обозначение	Наименование	Куда входит	
				Обозначение	Кол. на 1 сб. ед.
<b>ТРАП КЗК-12-0117030А (рисунок 296)</b>					
<b>296</b>	1-16	КЗК-12-0117030А	Трап	КЗК-3321-2-0117000	1
	6,7,12,14,16	КЗ 0125320	Планка	КЗК-12-0117030А	1
	1	КЗК-12-0117300А	Трап	КЗК-12-0117030А	1
	2	КЗК-3321-2-0117170	Опора	КЗК-12-0117030А	1
	3	КЗК-12-0117040 и КЗК-12-0117040-01	Пластина	КЗК-12-0117030А	2
	4	КЗК-12-0117432	Планка	КЗК-12-0117030А	4
	5	КЗ 0125438А	Накладка	КЗК-12-0117030А	1
	6	КЗ 0125444	Планка	КЗ 0125320	1
	7	КЗ 0125606	Фиксатор	КЗ 0125320	2
	8	КЗ 0125607	Втулка	КЗК-12-0117030А	1
	9		Болт М10-6ех35 – 7796	КЗК-12-0117030А	8
	10		Винт В.М6-6ех25 – 17473	КЗК-12-0117030А	2
	11		Гайка М6-6G – 5915	КЗК-12-0117030А	2
	12		Гайка М10-6G – 5915	КЗК-12-0117030А КЗК 0125320	8 2
	13		Шайба 6Т 65Г – 6402	КЗК-12-0117030А	2

КЗК-3219-0100000 ҚДС (Версия 05)

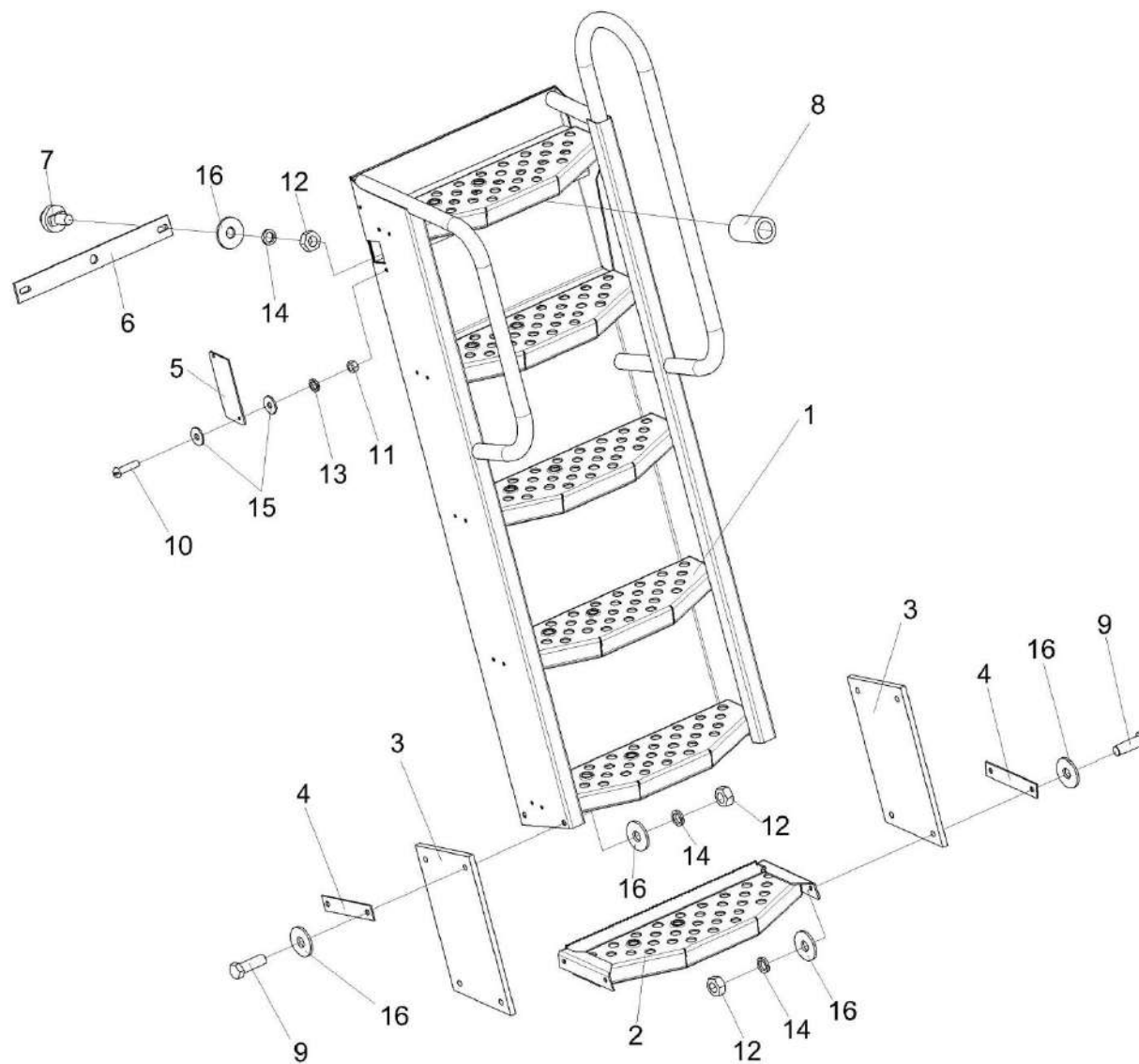
№ рис	№ поз	Обозначение	Наименование	Куда входит		
				Обозначение	Кол. на 1 сб. ед.	
296	14		Шайба 10Т 65Г – 6402	КЗ 0125320	2	
				КЗК-12-0117030А	8	
	15			Шайба А 6.01 – 6958	КЗК-12-0117030А	4
	16			Шайба А 10.01 – 6958	КЗ 0125320	2
					КЗК-12-0117030А	8





Рисунок 297 – Гидросистема КЗК-3219-0600000

КЗК-3219-0100000 КДС (Версия 05)

№ рис	№ поз	Обозначение	Наименование	Куда входит	
				Обозначение	Кол. на 1 сб. ед.
<b>ГИДРОСИСТЕМА КЗК-3219-0600000 (рисунок 297)</b>					
<b>297</b>	1-15	КЗК-3219-0600000	Гидросистема	КЗК-3219-0100000 КЗК-3219-0100000-01	1 1
	1	КЗК-3219-0601000	Гидросистема привода ходовой части	КЗК-3219-0600000	1
	2	КЗК-3219-0601120	Гидронасос двухсекционный	КЗК-3219-0600000	1
	3	КЗК-3219-0601720	Установка рукавов радиатора	КЗК-3219-0600000	1
	4	КЗК-3219-0602000	Гидросистема рабочих органов и рулевого управления	КЗК-3219-0600000	1
	5	КЗК-3219-0609000	Гидросистема низкого давления	КЗК-3219-0600000	1
	6	КЗК-3219-0612010	Гидросистема половоразбрасывателя молотилки	КЗК-3219-0600000	1
	7	КЗК-12-0601360	Кронштейн	КЗК-3219-0600000	2
	8	КЗК-12-0601410	Бак масляный	КЗК-3219-0600000	1
	9	КЗК-12А-1-0602140	Гидронасос двухсекционный	КЗК-3219-0600000	1
	10	КЗК 0126605	Болт	КЗК-3219-0600000	4
	11	КЗК 0126606	Шайба сферическая	КЗК-3219-0600000	4
	12	КЗК-12-0601501	Хомут	КЗК-3219-0600000	2
	13	КЗК-12-0601501-01	Хомут	КЗК-3219-0600000	2
	14	КЗК-12-0601632	Сухарь	КЗК-3219-0600000	4
15		Гайка М10-6G – 5915	КЗК-3219-0600000	8	

КЗК-3219-0100000 КДС (Версия 05)

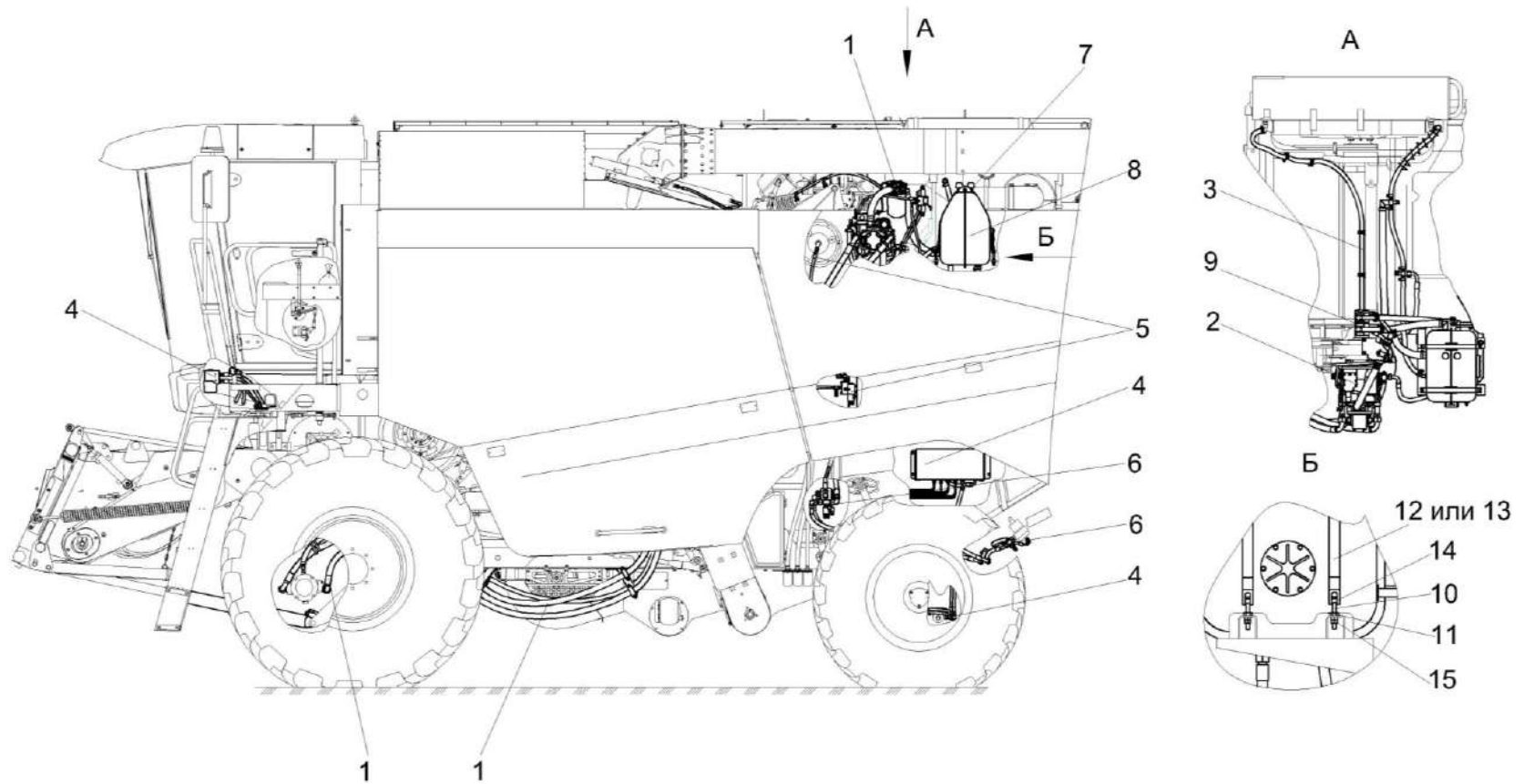

Рисунок 298 – Гидросистема привода ходовой части КЗК-3219-0601000 (лист 1)

КЗК-3219-0100000 КДС (Версия 05)

№ рис	№ поз	Обозначение	Наименование	Куда входит	
				Обозначение	Кол. на 1 сб. ед.
<b>ГИДРОСИСТЕМА ПРИВОДА ХОДОВОЙ ЧАСТИ КЗК-3219-0601000 (лист 1) (рисунок 298)</b>					
<b>298</b>	1-24	КЗК-3219-0601000	Гидросистема привода ходовой части	КЗК-3219-0600000	1
	1	КЗК-3219-0601640	Кронштейн	КЗК-3219-0601000	1
	2	А 23.02.160	Хомут стяжной	КЗК-3219-0601000	3
	3	А 23.02.170	Хомут стяжной	КЗК-3219-0601000	4
	4	КГС 0115770-05	Хомут	КЗК-3219-0601000	6
	5	КЗК-12-0601630	Кронштейн	КЗК-3219-0601000	1
	6	КЗК-12-0601640	Кронштейн	КЗК-3219-0601000	1
	7	УЭС 0400130	Пробка	КЗК-3219-0601000	1
	8	УЭС 0400590	Хомут стяжной	КЗК-3219-0601000	1
	9	УЭС-16-0601060	Гидроблок доворота вала мотора ГСТ	КЗК-3219-0601000	1
	10	КЗК-12-0601439	Прижим	КЗК-3219-0601000	8
	11	ОПЛ 0600016-04	Оплетка Лента спиральная черная 20x16x20 L=(300±10) мм	КЗК-3219-0601000	1
	12	ОПЛ 0600016-06	Оплетка Лента спиральная черная 20x16x20 L=(400±10) мм	КЗК-3219-0601000	1
13	ОПЛ 0600027-06	Оплетка Лента спиральная черная 32x27x30 L=(400±10) мм	КЗК-3219-0601000	1	

КЗК-3219-0100000 КДС (Версия 05)

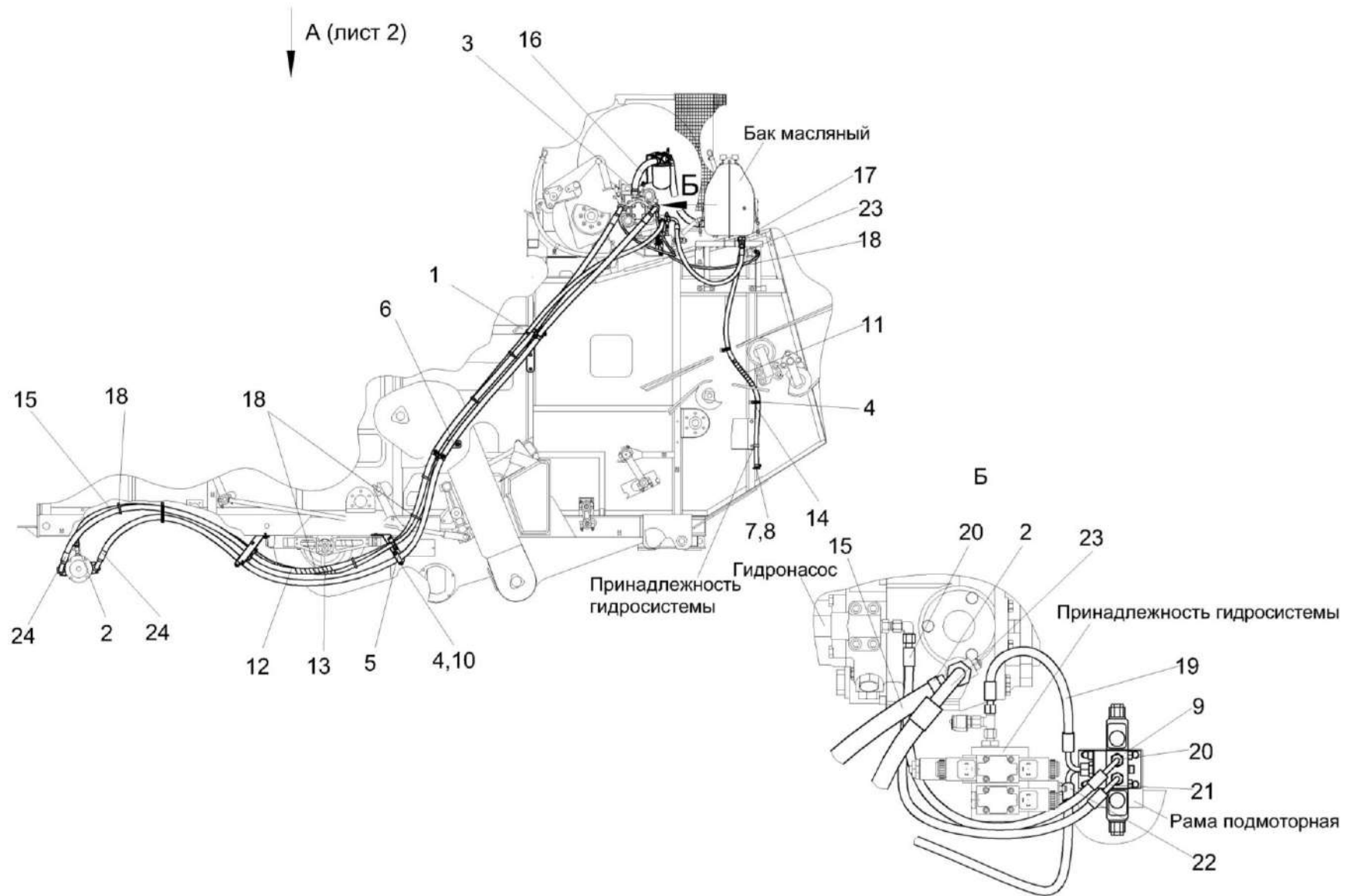
№ рис	№ поз	Обозначение	Наименование	Куда входит	
				Обозначение	Кол. на 1 сб. ед.
298	14	РНД 0200012-98	Рукав Рукав 20x29-1,6 – 10362 L=(1860±10) мм	КЗК-3219-0601000	1
	15	РНД 0200012-158	Рукав Рукав 20x29-1,6 – 10362 L=(6600±30) мм	КЗК-3219-0601000	1
	16	РНД 0320022-29	Рукав Рукав всасывающий 17 G-20 (SAE 100 R4) DN32L=(480±3) мм	КЗК-3219-0601000	1
	17		Гидроклапан обратный KO22LR3/4,2 bar	КЗК-3219-0601000	1
	18		Лента стяжная 2-0160981-2	КЗК-3219-0601000	10
	19		Рукав высокого давления РВД 6-1SC-M14x1,5-24°-400-0°-90°	КЗК-3219-0601000	1
	20		Рукав высокого давления РВД 6-1SN-M14x1,5-24°-720-0°-90°	КЗК-3219-0601000	1
	21		Рукав высокого давления РВД 6-1SN-M14x1,5-24°-900-0°-90°	КЗК-3219-0601000	1
	22		Рукав высокого давления РВД 6-1SC-M14x1,5-24°-1000-0°-90°	КЗК-3219-0601000	1
	23		Рукав высокого давления РВД 20-1SC-M30x2-24°-1050-0°-90°	КЗК-3219-0601000	1
24		Рукав высокого давления РВД 25-4SH-M42x2-24°-6200-90°-90°	КЗК-3219-0601000	2	

А (лист 1)



Рисунок 299 – Гидросистема привода ходовой части КЗК-3219-0601000 (лист 2)

КЗК-3219-0100000 КДС (Версия 05)

№ рис	№ поз	Обозначение	Наименование	Куда входит	
				Обозначение	Кол. на 1 сб. ед.
<b>ГИДРОСИСТЕМА ПРИВОДА ХОДОВОЙ ЧАСТИ КЗК-3219-0601000 (лист 2) (рисунок 299)</b>					
<b>299</b>	1-13	КЗК-3219-0601000	Гидросистема привода ходовой части	КЗК-3219-0600000	1
	1	A 23.02.170	Хомут стяжной	КЗК-3219-0601000	4
	2	КГС 0115770-05	Хомут	КЗК-3219-0601000	6
	3	КЗК-12-0601070	Фильтр всасывающий	КЗК-3219-0601000	1
	4	КЗК-12-0601620-01	Кронштейн	КЗК-3219-0601000	1
	5	КЗК-3219-0602423	Кронштейн	КЗК-3219-0601000	1
	6	КЗК-12-0601439	Прижим	КЗК-3219-0601000	8
	7	КЗК-12-0601424А	Кронштейн	КЗК-3219-0601000	1
	8	КЗК-12-0601609	Фланец	КЗК-3219-0601000	2
	9	РНД 0320022-37	Рукав Рукав всасывающий 17 G-20 (SAE 100 R4) DN32 L=(640±5) мм	КЗК-3219-0601000	1
	10		Кольцо уплотнительное ГСТ 90.00.003	КЗК-3219-0601000	2
	11		Рукав высокого давления РВД 6-1SC-M14x1,5-24°-1000-0°-90°	КЗК-3219-0601000	1
	12		Рукав высокого давления РВД 25-4SH-M42x2-24°-6200-90°-90°	КЗК-3219-0601000	2
	13		Угольник EW08LOMDCF	КЗК-3219-0601000	1

КЗК-3219-0100000 ҚДС (Версия 05)

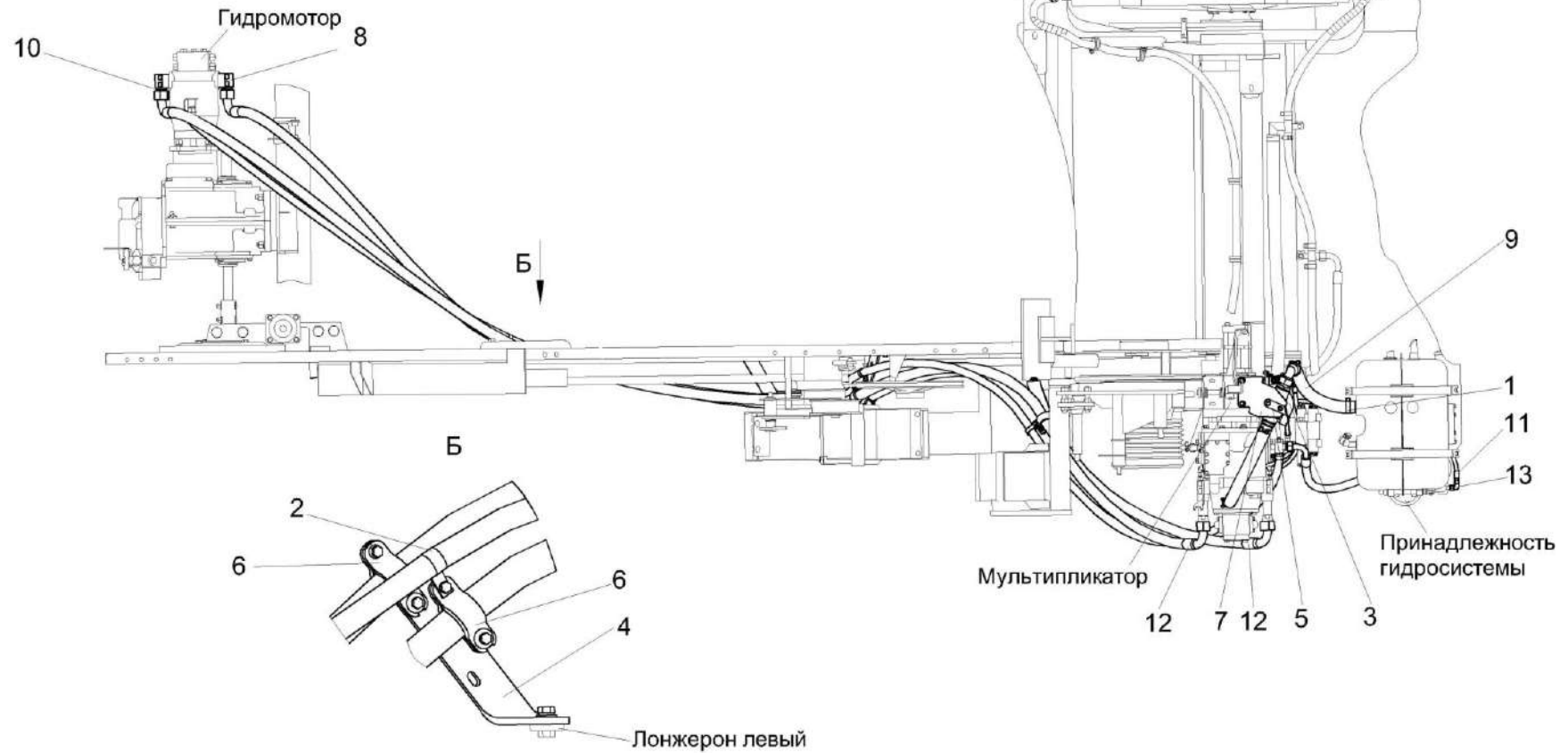

Рисунок 300 – Фильтр всасывающий КЗК-12-0601070

№ рис	№ поз	Обозначение	Наименование	Куда входит	
				Обозначение	Кол. на 1 сб. ед.

**ФИЛЬТР ВСАСЫВАЮЩИЙ КЗК-12-0601070 (рисунок 300)**

<b>300</b>	1-6	КЗК-12-0601070	Фильтр всасывающий	КЗК-3219-0601000	1
	1	МКС 0108140	Угольник	КЗК-12-0601070	1
	2	ГШТ 6114240-08	Штуцер	КЗК-12-0601070	1
	3	ГШТ 6114000-01	Штуцер	КЗК-12-0601070	1
	4	ЗРГ 0600001-05	Заглушка	КЗК-12-0601070	2
	5		Фильтр AMF 301CD1SB606X	КЗК-12-0601070	1
	6		Вакуумметр 10	КЗК-12-0601070	1

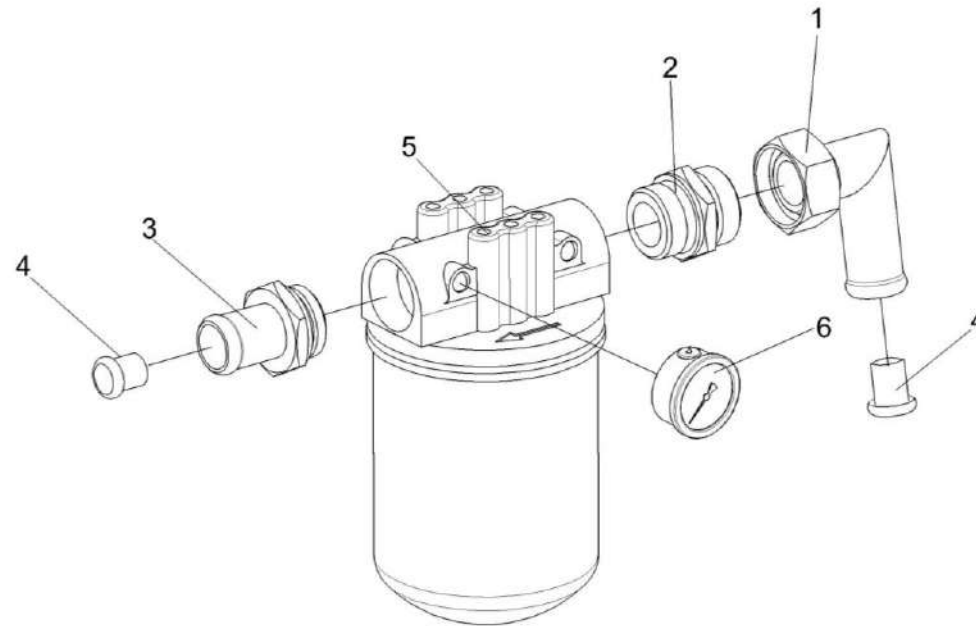



Рисунок 301 – Гидроблок доворота вала мотора ГСТ УЭС-16-0601060

№ рис	№ поз	Обозначение	Наименование	Куда входит	
				Обозначение	Кол. на 1 сб. ед.
<b>ГИДРОБЛОК ДОВОРОТА ВАЛА МОТОРА ГСТ УЭС-16-0601060 (рисунок 301)</b>					
<b>301</b>	1-3	УЭС-16-0601060	Гидроблок доворота вала мотора ГСТ	КЗК-3219-0601000	1
	1	ГШТ 6014240-01	Штуцер	УЭС-16-0601060	2
	2	ГШТ 6038240-01	Штуцер	УЭС-16-0601060	2
	3		Гидроблок GB2-01-UES290/450-24V-1K-BY14	УЭС-16-0601060	1

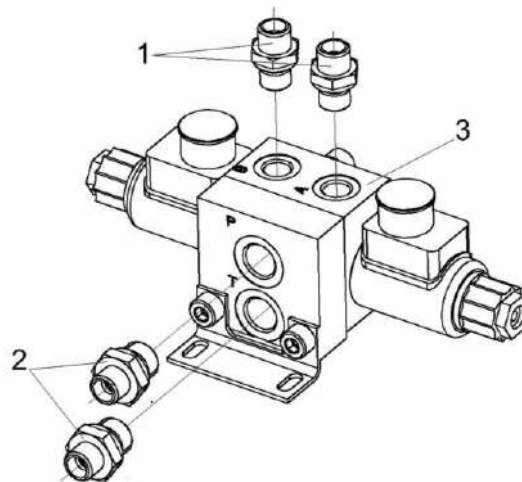

Рисунок 302 – Гидронасос двухсекционный КЗК-3219-0601120

КЗК-3219-0100000 КДС (Версия 05)

№ рис	№ поз	Обозначение	Наименование	Куда входит	
				Обозначение	Кол. на 1 сб. ед.
<b>ГИДРОНАСОС ДВУХСЕКЦИОННЫЙ КЗК-3219-0601120 (рисунок 302)</b>					
<b>302</b>	1-22	КЗК-3219-0601120	Гидронасос двухсекционный	КЗК-3219-0600000	1
	1	КЗК-3219-0601600	Фланец	КЗК-3219-0601120	2
	2	КЗК-3219-0601610	Угольник ввертный	КЗК-3219-0601120	1
	3	КЗК-3219-0612610	Фланец	КЗК-3219-0601120	1
	4	КЗК-3219-0612620	Фланец	КЗК-3219-0601120	1
	5	КЗК-12-0601330	Крестовина	КЗК-3219-0601120	1
	6	КЗК-3219-0119404	Кронштейн	КЗК-3219-0601120	1
	7	КГС 0108607	Штуцер	КЗК-3219-0601120	1
	8	КЗК-12-0601619	Штуцер	КЗК-3219-0601120	1
	9	КИЛ 0108602	Контргайка	КЗК-3219-0601120	1
	10		Болт М8-6ех25 – 7796	КЗК-3219-0601120	8
	11		Винт М12-6ех45 – 11738	КЗК-3219-0601120	6
	12		Винт М12-6ех50 – 11738	КЗК-3219-0601120	2
	13		Шайба 8Т 65Г – 6402	КЗК-3219-0601120	8
	14		Шайба 12Т 65Г – 6402	КЗК-3219-0601120	8
	15		Кольцо 011-015-25-2-2 – 18829 / 9833	КЗК-3219-0601120	2
16		Кольцо 019-023-25-2-2 – 18829 / 9833	КЗК-3219-0601120	1	

КЗК-3219-0100000 КДС (Версия 05)

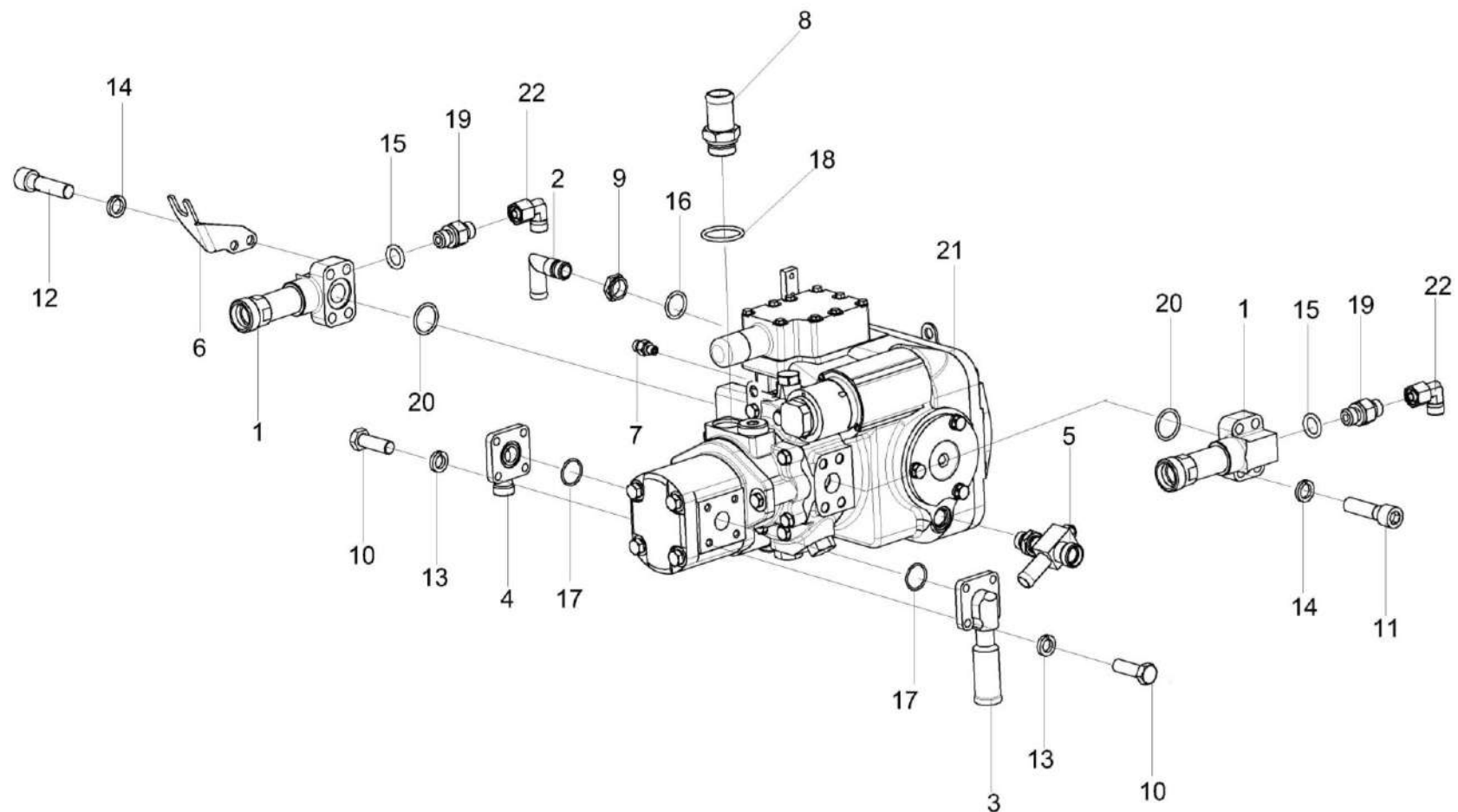
№ рис	№ поз	Обозначение	Наименование	Куда входит	
				Обозначение	Кол. на 1 сб. ед.
302	17		Кольцо 030-034-25-2-2 – 18829 / 9833	КЗК-3219-0601120	2
	18		Кольцо 030-035-30-2-2 – 18829 / 9833	КЗК-3219-0601120	1
	19		Дроссель с обратным клапаном ДКОБТ М14х1,5-ВУ11	КЗК-3219-0601120	2
	20		Кольцо уплотнительное ГСТ 90.00.003	КЗК-3219-0601120	2
	21		Тандем насосов (PVH112/MH1 R1D1A A1E16AB)+(GP2.5K20R-A333A-F) N	КЗК-3219-0601120	1
	22		Угольник EW08LOMDCF	КЗК-3219-0601120	2

КЗК-3219-0100000 КДС (Версия 05)



Рисунок 303 – Крестовина КЗК-12-0601330

№ рис	№ поз	Обозначение	Наименование	Куда входит	
				Обозначение	Кол. на 1 сб. ед.
<b>КРЕСТОВИНА КЗК-12-0601330 (рисунок 303)</b>					
<b>303</b>	1-4	КЗК-12-0601330	Крестовина	КЗК-3219-0601120	1
	1	КЗК-12-0601340	Крестовина	КЗК-12-0601330	1
	2	КИЛ 0108602	Контргайка	КЗК-12-0601330	1
	3	КЗК-12-0700400	Установка датчика	КЗК-12-0601330	1
	4		Кольцо 019-023-25-2-2 – 18829 / 9833	КЗК-12-0601330	1

КЗК-3219-0100000 КДС (Версия 05)

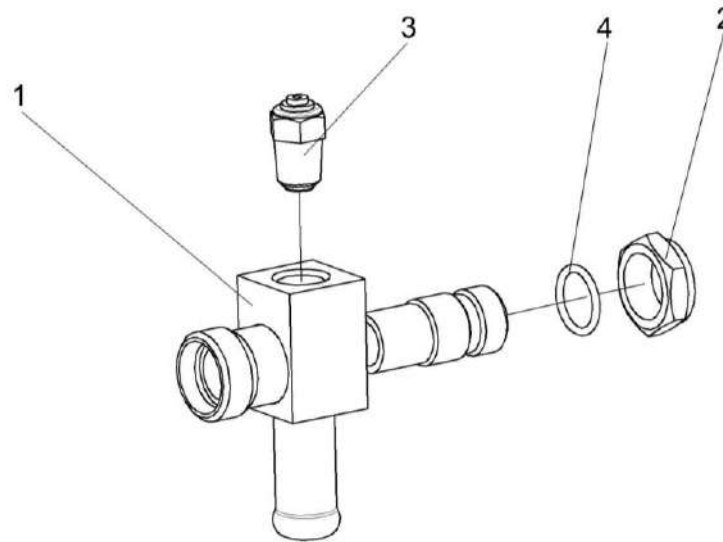

Рисунок 304 – Установка рукавов радиатора КЗК-3219-0601720

КЗК-3219-0100000 КДС (Версия 05)

№ рис	№ поз	Обозначение	Наименование	Куда входит	
				Обозначение	Кол. на 1 сб. ед.
<b>УСТАНОВКА РУКАВОВ РАДИАТОРА КЗК-3219-0601720 (рисунок 304)</b>					
<b>304</b>	1-16	КЗК-3219-0601720	Установка рукавов радиатора	КЗК-3219-0600000	1
	1	А 23.02.160	Хомут стяжной	КЗК-3219-0601720	8
	2	КГС 0115770-05	Хомут	КЗК-3219-0601720	4
	3	КЗК-12А-12-0601600	Коллектор	КЗК-3219-0601720	1
	4	КЗК-12А-12-0601610	Коллектор	КЗК-3219-0601720	1
	5	ОПЛ 0600016-08	Оплетка Лента спиральная черная 20x16x20 L=(500±10) мм	КЗК-3219-0601720	2
	6	ОПЛ 0600016-11	Оплетка Лента спиральная черная 20x16x20 L=(800±10) мм	КЗК-3219-0601720	1
	7	ОПЛ 0600027-06	Оплетка Лента спиральная черная 32X27X30 L=(400±10) мм	КЗК-3219-0601720	1
	8	РНД 0200012-28	Рукав Рукав 20x29-1,6 – 10362 L=(460±3) мм	КЗК-3219-0601720	1
	9	РНД 0200012-45	Рукав Рукав 20x29-1,6 – 10362 L=(800±5) мм	КЗК-3219-0601720	1
	10	РНД 0200012-67	Рукав Рукав 20x29-1,6 – 10362 L=(1240±10) мм	КЗК-3219-0601720	1

КЗК-3219-0100000 КДС (Версия 05)

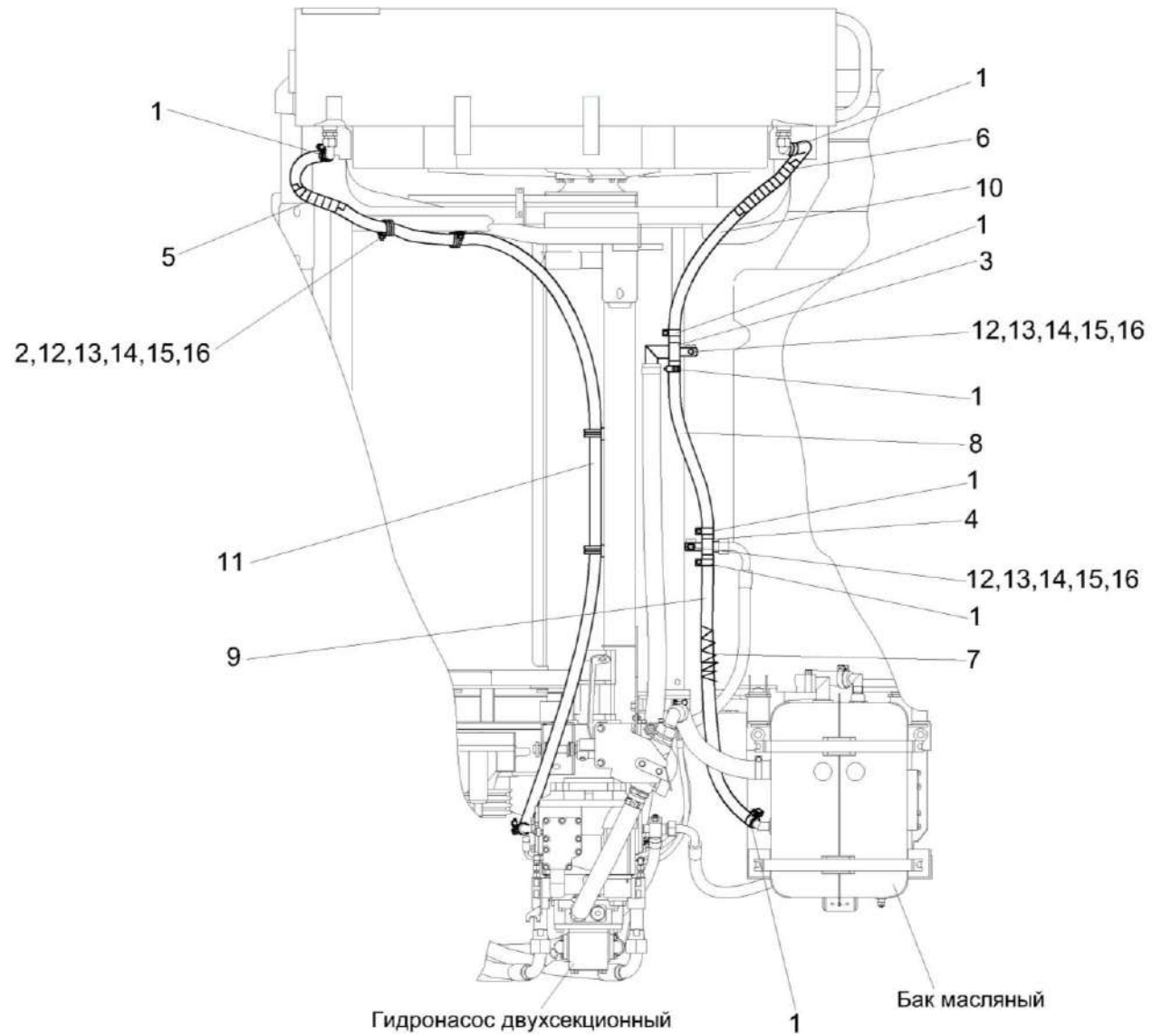
№ рис	№ поз	Обозначение	Наименование	Куда входит	
				Обозначение	Кол. на 1 сб. ед.
304	11	РНД 0200012-127	Рукав Рукав 20x29-1,6 – 10362 L=(3200±10) мм	КЗК-3219-0601720	1
	12		Болт М8-6x20 – 7802	КЗК-3219-0601720	6
	13		Гайка М8-6G – 5915	КЗК-3219-0601720	6
	14		Шайба 8Т 65Г – 6402	КЗК-3219-0601720	6
	15		Шайба С.8.01 – 11371	КЗК-3219-0601720	6
	16		Шайба С.10.01 – 11371	КЗК-3219-0601720	6





Рисунок 305 – Гидросистема рабочих органов и рулевого управления КЗК-3219-0602000 (лист 1)

КЗК-3219-0100000 КДС (Версия 05)

№ рис	№ поз	Обозначение	Наименование	Куда входит	
				Обозначение	Кол. на 1 сб. ед.
<b>ГИДРОСИСТЕМА РАБОЧИХ ОРГАНОВ И РУЛЕВОГО УПРАВЛЕНИЯ КЗК-3219-0602000 (лист 1) (рисунок 305)</b>					
<b>305</b>	1-71	КЗК-3219-0602000	Гидросистема привода ходовой части	КЗК-3219-0600000	1
	1	КЗК-3219-0602310	Гидроблок пятисекционный	КЗК-3219-0602000	1
	2	КЗК-3219-0602390	Манометр	КЗК-3219-0602000	1
	3	КЗК-3219-0602400	Фильтр сливной	КЗК-3219-0602000	1
	4	КЗК-3219-0602500	Гидроцилиндр	КЗК-3219-0602000	1
	5	КЗК-3219-0602600	Кожух	КЗК-3219-0602000	1
	6	КЗК-3219-0602650	Кронштейн	КЗК-3219-0602000	1
	7	КЗК-3219-0602800	Трубопровод	КЗК-3219-0602000	1
	8	КЗК-3219-0602800-01	Трубопровод	КЗК-3219-0602000	1
	9	КЗК-3219-0602840	Трубопровод	КЗК-3219-0602000	1
	10	КЗК-3219-0602840-01	Трубопровод	КЗК-3219-0602000	1
	11	КЗК-3219-0602850	Трубопровод	КЗК-3219-0602000	1
	12	КЗК-3219-0602870	Трубопровод	КЗК-3219-0602000	1
	13	КЗК-3219-0602870-01	Трубопровод	КЗК-3219-0602000	1
	14	А 23.02.260	Хомут стяжной	КЗК-3219-0602000	6
	15	ГПО 0601220	Установка зажима	КЗК-3219-0602000	3
	16	ГПО 0601280	Установка зажима	КЗК-3219-0602000	2

КЗК-3219-0100000 КДС (Версия 05)

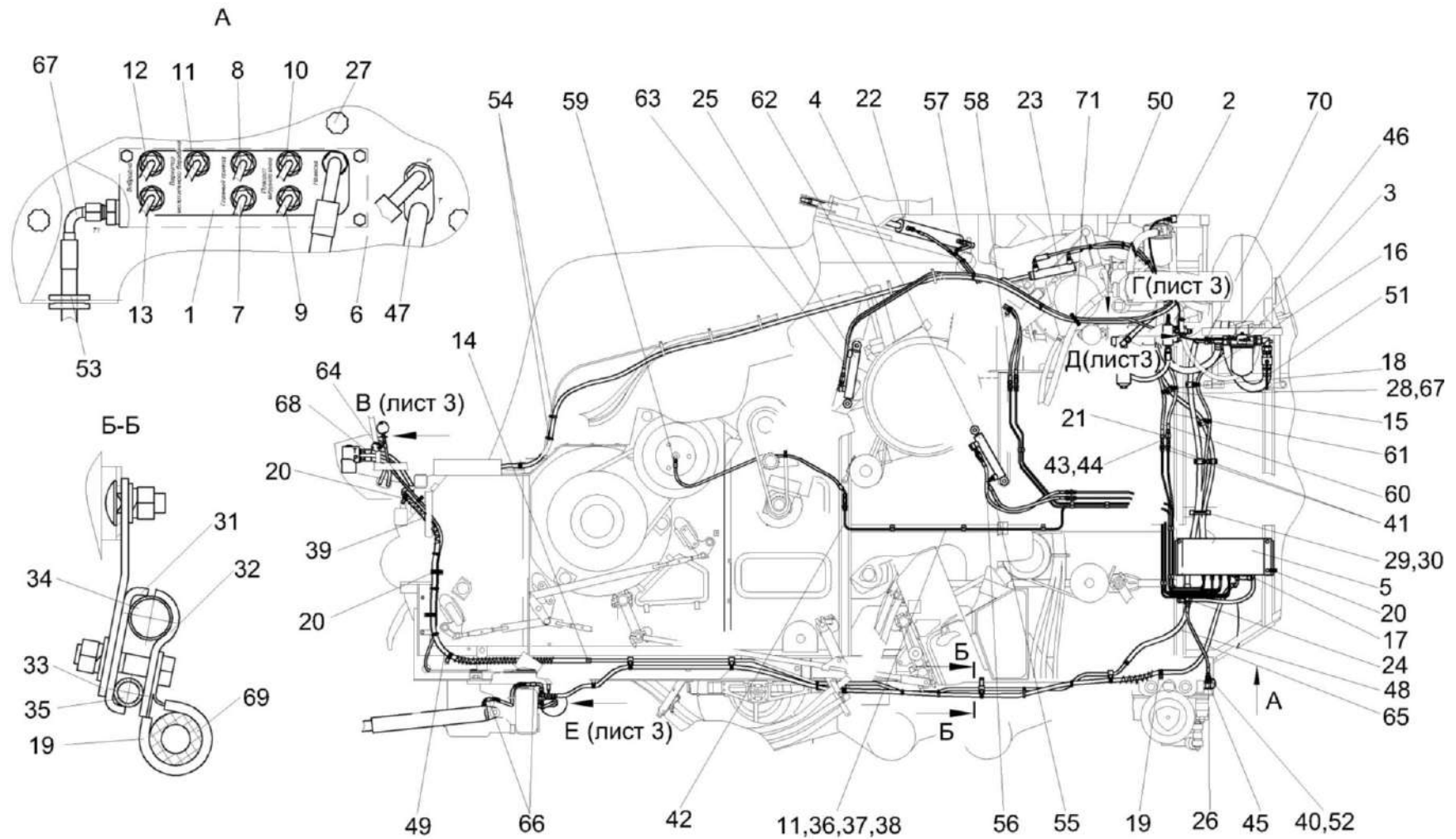
№ рис	№ поз	Обозначение	Наименование	Куда входит	
				Обозначение	Кол. на 1 сб. ед.
305	17	КВС-1-0602720	Угольник	КЗК-3219-0602000	1
	18	КГС 0115770	Хомут	КЗК-3219-0602000	5
	19	КГС 0115770-02	Хомут	КЗК-3219-0602000	15
	20	КГС 0115770-04	Хомут	КЗК-3219-0602000	15
	21	КЗК 0602520А-01	Дроссель с обратным клапаном	КЗК-3219-0602000	1
	22	КЗК-10-0602500	Гидроцилиндр	КЗК-3219-0602000	1
	23	КЗК-12-0602310	Гидроцилиндр	КЗК-3219-0602000	1
	24	КЗК-12-0602540	Крестовина	КЗК-3219-0602000	1
	25	КЗК-12-0602730-01	Гидроцилиндр	КЗК-3219-0602000	1
	26	МС 12-3-020-01	Полумуфта внутренняя	КЗК-3219-0602000	1
	27	УЭС 1100050-01	Рукоятка	КЗК-3219-0602000	3
	28	УЭС-7-0602140	Тройник	КЗК-3219-0602000	1
	29	КЗК-3219-0602412	Прижим	КЗК-3219-0602000	1
	30	КГС 0115005-05	Уплотнение Уплотнитель ПР-067 L=(100±2) мм	КЗК-3219-0602000	1
	31	КЗК 0602509	Прижим	КЗК-3219-0602000	5
	32	КЗК 0602511	Прижим	КЗК-3219-0602000	5
33	КЗК-3219-0602426	Планка	КЗК-3219-0602000	1	
34	КЗК-3219-0602838	Труба	КЗК-3219-0602000	1	

КЗК-3219-0100000 КДС (Версия 05)

№ рис	№ поз	Обозначение	Наименование	Куда входит	
				Обозначение	Кол. на 1 сб. ед.
305	35	КЗК-12-0602826	Труба Труба 12пх1,5 – 9567/8733 L=(30-3) мм	КЗК-3219-0602000	6
	36	КЗР 0600009	Прокладка	КЗК-3219-0602000	25
	37	КЗР 0600501	Прижим	КЗК-3219-0602000	24
	38	КЗР 0600501-01	Прижим	КЗК-3219-0602000	12
	39	ОПЛ 0600027-10	Оплетка Лента спиральная черная 32х27х30 L=(700±10) мм	КЗК-3219-0602000	2
	40	ПКК 0113626А	Штуцер	КЗК-3219-0602000	1
	41	ПКК 0113629А	Штуцер проходной	КЗК-3219-0602000	9
	42	ПКК 0113632	Ниппель	КЗК-3219-0602000	1
	43	ПКК 0113632-02	Ниппель	КЗК-3219-0602000	1
	44	ПКК 0113634А	Штуцер	КЗК-3219-0602000	7
	45	ПКК 0135665	Гайка специальная	КЗК-3219-0602000	1
	46	ПТР 0800006-61	Пневмотрубка	КЗК-3219-0602000	1
	47	РНД 0120012-33	Рукав Рукав 12х20-1,6 – 10362 L=(560±5) мм	КЗК-3219-0602000	1
	48	РНД 0180012-33	Рукав Рукав 18х27-1,6 – 10362 L=(560±5) мм	КЗК-3219-0602000	1
49	РНД 0180012-119	Рукав Рукав 18х27-1,6–10362 L=(2700±10) мм	КЗК-3219-0602000	1	

КЗК-3219-0100000 КДС (Версия 05)

№ рис	№ поз	Обозначение	Наименование	Куда входит	
				Обозначение	Кол. на 1 сб. ед.
305	50	РНД 0200012-08	Рукав Рукав 20x29-1,6 – 10362 L=(130±3) мм	КЗК-3219-0602000	4
	51	РНД 0320022-44	Рукав Рукав всасывающий 17 G-20(SAE 100 R4) DN32 L=(780±5) мм	КЗК-3219-0602000	1
	52		Кольцо 019-022-19-2-2 – 18829 / 9833	КЗК-3219-0602000	1
	53		Втулка 547A-3506046	КЗК-3219-0602000	1
	54		Лента стяжная 2-0160981-2	КЗК-3219-0602000	2
	55		Рукав высокого давления РВД 6-1SN-M16x1,5-60°-600-0°-90°	КЗК-3219-0602000	1
	56		Рукав высокого давления РВД 6-1SN-M16x1,5-60°-800	КЗК-3219-0602000	1
	57		Рукав высокого давления РВД 6-1SN-M16x1,5-60°-1400	КЗК-3219-0602000	1
	58		Рукав высокого давления РВД 6-1SN-M16x1,5-60°-1400	КЗК-3219-0602000	1
	59		Рукав высокого давления РВД 6-1SN-M16x1,5-60°-1560-0°-45°	КЗК-3219-0602000	1
	60		Рукав высокого давления РВД 6-1SN-M16x1,5-60°-1900-0°-90°	КЗК-3219-0602000	1
61		Рукав высокого давления РВД 6-1SN-M16x1,5-60°-2100-0°-90°	КЗК-3219-0602000	1	

КЗК-3219-0100000 КДС (Версия 05)

№ рис	№ поз	Обозначение	Наименование	Куда входит	
				Обозначение	Кол. на 1 сб. ед.
305	62		Рукав высокого давления РВД 6-1SN-M16x1,5-60°-2400-0°-90°	K3K-3219-0602000	2
	63		Рукав высокого давления РВД 6-1SN-M16x1,5-60°-2500	K3K-3219-0602000	1
	64		Рукав высокого давления РВД 6-1SN-M16x1,5-60°-2900-0°-90°	K3K-3219-0602000	1
	65		Рукав высокого давления РВД 8-2SN-M16x1,5-60°-500-0°-90°	K3K-3219-0602000	2
	66		Рукав высокого давления РВД 8-2SN-M16x1,5-60°-820-90°-90°	K3K-3219-0602000	1
	67		Рукав высокого давления РВД 8-2SN-M16x1,5-60°-1600-0°-90°	K3K-3219-0602000	1
	68		Рукав высокого давления РВД 12-2SN-M20x1,5-60°-700	K3K-3219-0602000	1
	69		Рукав высокого давления РВД 12-2SN-M20x1,5-60°-4900-0°-90°	K3K-3219-0602000	
	70		Рукав высокого давления РВД 20-1SN-M30x2-24°-2000-0°-90°	K3K-3219-0602000	1
	71		Стяжка кабельная 8X300 "Normal"	K3K-3219-0602000	2



Рисунок 306 – Гидросистема рабочих органов рулевого управления КЗК-3219-0602000 (лист 2)

КЗК-3219-0100000 КДС (Версия 05)

№ рис	№ поз	Обозначение	Наименование	Куда входит	
				Обозначение	Кол. на 1 сб. ед.
<b>ГИДРОСИСТЕМА РАБОЧИХ ОРГАНОВ И РУЛЕВОГО УПРАВЛЕНИЯ КЗК-3219-0602000 (лист 2) (рисунок 306)</b>					
<b>306</b>	1-44	КЗК-3219-0602000	Гидросистема привода ходовой части	КЗК-3219-0600000	1
	1	КЗК-3219-0602100	Насос-дозатор	КЗК-3219-0602000	1
	2	КЗК-3219-0602350	Разъем многофункциональный	КЗК-3219-0602000	1
	3	А 23.02.170	Хомут стяжной	КЗК-3219-0602000	10
	4	ГШУ 0624010-03	Штуцер	КЗК-3219-0602000	4
	5	КГС 0115770-01	Хомут	КЗК-3219-0602000	13
	6	КГС 0115770-05	Хомут	КЗК-3219-0602000	6
	7	КЗК 0602520А	Дроссель с обратным клапаном	КЗК-3219-0602000	3
	8	КЗК-12-0602110А	Трубопровод	КЗК-3219-0602000	1
	9	КЗК-12-0602110А-01	Трубопровод	КЗК-3219-0602000	1
	10	КЗК-12-0602700	Гидроцилиндр	КЗК-3219-0602000	1
	11	КЗК-12-0602740	Гидроцилиндр	КЗК-3219-0602000	2
	12	КЗК-12-0602770	Тройник	КЗК-3219-0602000	1
	13	КЗК-12-0602826	Труба Труба 12пх1,5 – 9567/8733 L=(30-3) мм	КЗК-3219-0602000	6
	14	УЭС 0301190	Скоба	КЗК-3219-0602000	1
	15	ГШП 0618624	Штуцер	КЗК-3219-0602000	2
	16	КЗК 0602507	Кронштейн	КЗК-3219-0602000	2
	17	КЗК-7-0602402	Кронштейн	КЗК-3219-0602000	1
18	КЗК-12-16-0602402	Кронштейн	КЗК-3219-0602000	1	

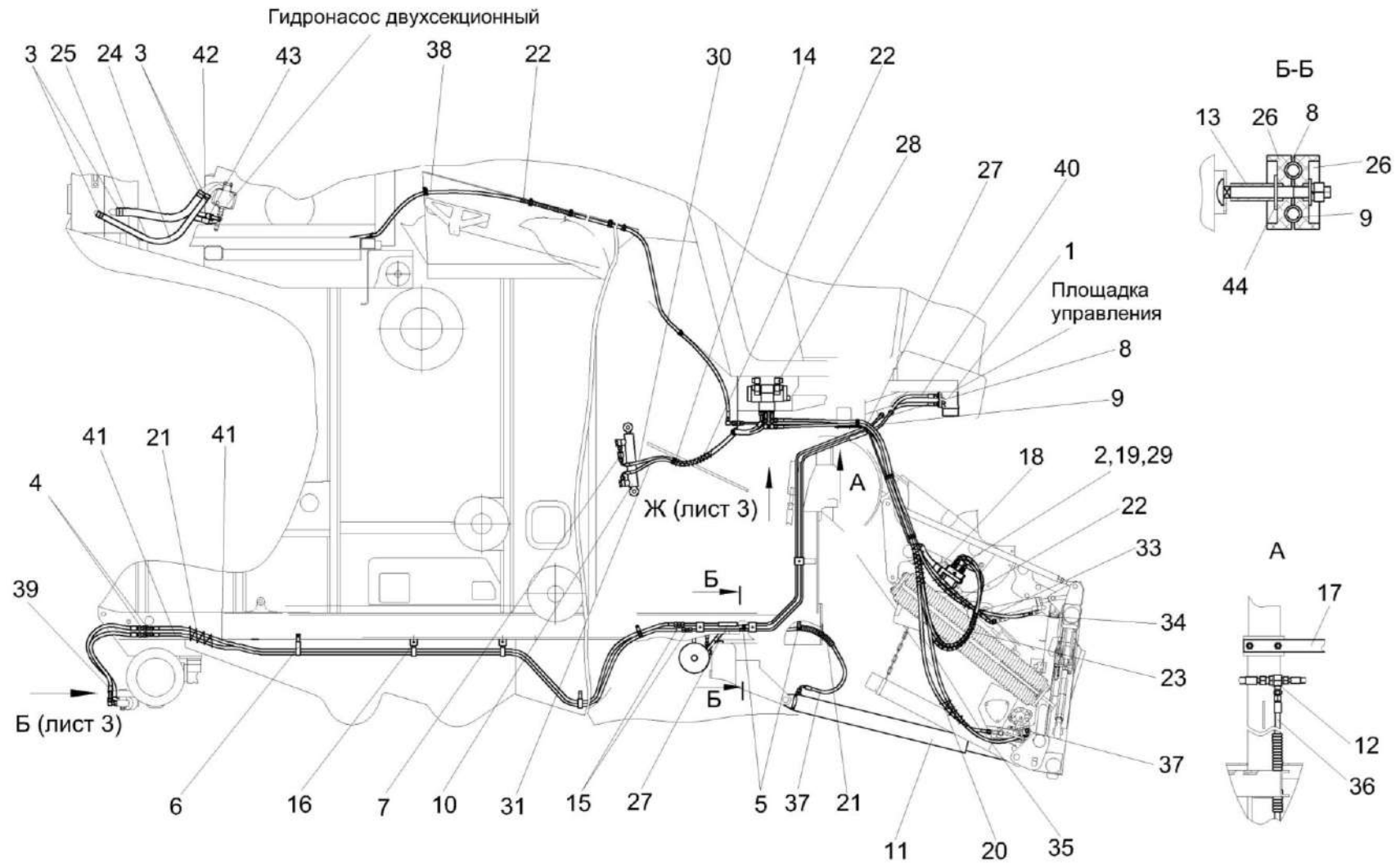

КЗК-3219-0100000 КДС (Версия 05)

№ рис	№ поз	Обозначение	Наименование	Куда входит	
				Обозначение	Кол. на 1 сб. ед.
306	19	КЗР 0360002	Держатель	КЗК-3219-0602000	1
	20	ОПЛ 0600016-02	Оплетка Лента спиральная черная 20x16x20 L=(200±10) мм	КЗК-3219-0602000	3
	21	ОПЛ 0600016-04	Оплетка Лента спиральная черная 20x16x20 L=(300±10) мм	КЗК-3219-0602000	2
	22	ОПЛ 0600016-06	Оплетка Лента спиральная черная 20x16x20 L=(400±10) мм	КЗК-3219-0602000	16
	23	ОПЛ 0600016-10	Оплетка Лента спиральная черная 20x16x20 L=(700±10) мм	КЗК-3219-0602000	8
	24	РНД 0250022-44	Рукав Рукав всасывающий 17 G-16(SAE 100 R4) DN25 L=(780±5) мм	КЗК-3219-0602000	1
	25	РНД 0320022-33	Рукав Рукав всасывающий 17 G-20(SAE 100 R4) DN32 L=(560±5) мм	КЗК-3219-0602000	1
	26	УЭС 0602012А	Брус	КЗК-3219-0602000	6
	27	УЭС-7-0602017	Рукав	КЗК-3219-0602000	2
	28		Гидроблок GB3-01-KZK12-24V-5K-BY11	КЗК-3219-0602000	1
	29		Кронштейн DN10 (1242059)	КЗК-3219-0602000	1
	30		Рукав высокого давления РВД 6-1SN-M16x1,5-60°-980-45°-90°	КЗК-3219-0602000	1

КЗК-3219-0100000 КДС (Версия 05)

№ рис	№ поз	Обозначение	Наименование	Куда входит	
				Обозначение	Кол. на 1 сб. ед.
306	31		Рукав высокого давления РВД 6-1SN-M16x1,5-60°-1020-45°-90°/180°	КЗК-3219-0602000	1
	33		Рукав высокого давления РВД 6-1SN-M16x1,5-60°-2250-0°-45°	КЗК-3219-0602000	1
	34		Рукав высокого давления РВД 6-1SN-M16x1,5-60°-2400-0°-90°	КЗК-3219-0602000	2
	35		Рукав высокого давления РВД 6-1SN-M16x1,5-60°-2700-0°-90°	КЗК-3219-0602000	4
	36		Рукав высокого давления РВД 8-2SN-M16X1,5-60°-1440-0°-90°	КЗК-3219-0602000	1
	37		Рукав высокого давления РВД 8-2SN-M16x1,5-60°-2200-0°-90°	КЗК-3219-0602000	2
	38		Рукав высокого давления РВД 8-2SN-M16x1,5-60°-3700-0°-90°	КЗК-3219-0602000	1
	39		Рукав высокого давления РВД 10-2SC-M18x1,5-24°-700-0°-45°	КЗК-3219-0602000	1
	40		Рукав высокого давления РВД 10-2SC-M18x1,5-24°-720	КЗК-3219-0602000	3
	41		Рукав высокого давления РВД 10-2SC-M18x1,5-24°-3600	КЗК-3219-0602000	2
	42		Рукав высокого давления РВД 16-2SN-M27X1,5-60°-800-0°-90	КЗК-3219-0602000	1
	43		Рукав высокого давления РВД 12-2SN-M20x1,5-60°-7200-0°-90°	КЗК-3219-0602000	1
	44		Шайба С 8.01 – 6958	КЗК-3219-0602000	2

КЗК-3219-0100000 КДС (Версия 05)



Рисунок 307 – Гидросистема рабочих органов и рулевого управления КЗК-3219-0602000 (лист 3)

КЗК-3219-0100000 КДС (Версия 05)

№ рис	№ поз	Обозначение	Наименование	Куда входит	
				Обозначение	Кол. на 1 сб. ед.
<b>ГИДРОСИСТЕМА РАБОЧИХ ОРГАНОВ И РУЛЕВОГО УПРАВЛЕНИЯ КЗК-3219-0602000 (лист 3) (рисунок 307)</b>					
<b>307</b>	1-28	КЗК-3219-0602000	Гидросистема привода ходовой части	КЗК-3219-0600000	1
	1	КЗК-3219-0602690	Тройник	КЗК-3219-0602000	2
	2	КЗК-12-0602130А	Трубопровод	КЗК-3219-0602000	1
	3	КЗК-12-0602620	Фильтр напорный	КЗК-3219-0602000	1
	4	КЗК-12-0602630	Коллектор	КЗК-3219-0602000	1
	5	КЗК-12-0602670-01	Гидроблок односекционный	КЗК-3219-0602000	1
	6	КЗК-12-0602810	Манометр	КЗК-3219-0602000	1
	7	КЗК-1420-0602620	Угольник	КЗК-3219-0602000	2
	8	ППК 0118070	Угольник	КЗК-3219-0602000	4
	9	УЭС 0602300	Угольник	КЗК-3219-0602000	1
	10	УЭС-7-0602470	Пневмогидроаккумулятор	КЗК-3219-0602000	1
	11	КЗК-12-0100003А	Прижим	КЗК-3219-0602000	2
	12	КЗК-12-0602443	Кронштейн	КЗК-3219-0602000	1
	13	КЗК-12А-1-0602401	Кронштейн	КЗК-3219-0602000	1
	14	ОПЛ 0600016-22	Оплетка Лента спиральная черная 20x16x20 L=(2000±20) мм	КЗК-3219-0602000	2
15	ПКК 0113632-01	Ниппель	КЗК-3219-0602000	3	

КЗК-3219-0100000 КДС (Версия 05)

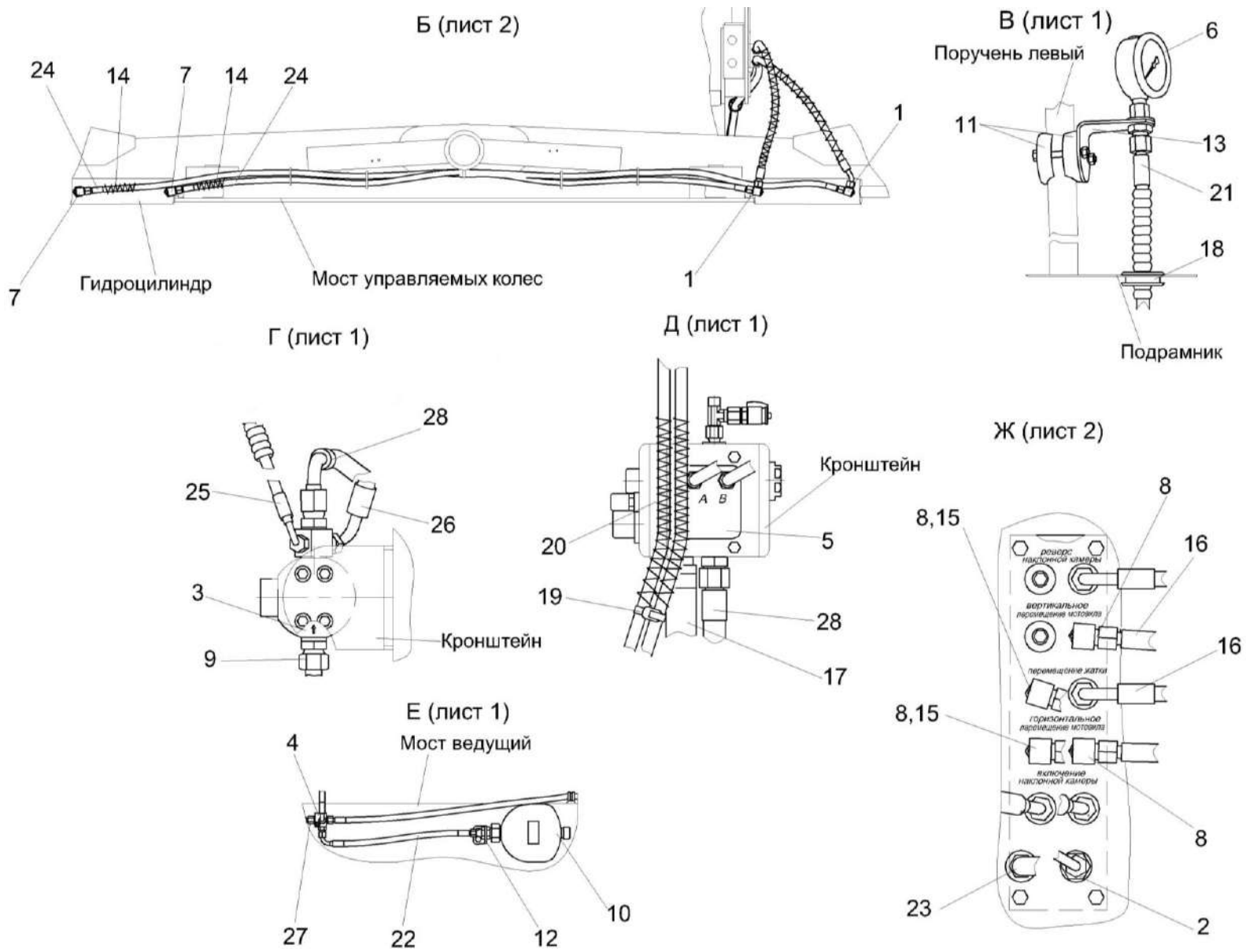
№ рис	№ поз	Обозначение	Наименование	Куда входит	
				Обозначение	Кол. на 1 сб. ед.
307	16	ПКК 0113632-03	Ниппель	КЗК-3219-0602000	2
	17	РНД 0250021-38	Рукав Рукав Б-1-25 – 5398 L=(660±5) мм	КЗК-3219-0602000	1
	18		Втулка 503-3408020	КЗК-3219-0602000	1
	19		Лента стяжная зубчатая	КЗК-3219-0602000	51
	20		Рукав высокого давления РВД 6-1SN-M16x1,5-60°-2500	КЗК-3219-0602000	1
	21		Рукав высокого давления РВД 6-1SN-M16x1,5-60°-2900-0°-90°	КЗК-3219-0602000	1
	22		Рукав высокого давления РВД 8-2SN-M16x1,5-60°-500-0°-90°	КЗК-3219-0602000	2
	23		Рукав высокого давления РВД 8-2SN-M16x1,5-60°-710	КЗК-3219-0602000	1
	24		Рукав высокого давления РВД 8-2SC-M16x1,5-24°-2000	КЗК-3219-0602000	2
	26		Рукав высокого давления РВД 12-2SN- M20x1,5-60°-2100-90°-90°/125°	КЗК-3219-0602000	1
	27		Рукав высокого давления РВД 12-2SN-M20x1,5-60°-4900-0°-90°	КЗК-3219-0602000	1
	28		Рукав высокого давления РВД 16-2SN-M27x1,5-60°-700-0°-90°	КЗК-3219-0602000	1

КЗК-3219-0100000 КДС (Версия 05)



Рисунок 308 – Насос-дозатор КЗК-3219-0602100

№ рис	№ поз	Обозначение	Наименование	Куда входит	
				Обозначение	Кол. на 1 сб. ед.
<b>НАСОС-ДОЗАТОР КЗК-3219-0602100 (рисунок 308)</b>					
<b>308</b>	1-3	КЗК-3219-0602100	Насос-дозатор	КЗК-3219-0602000	1
	1	ГШТ 6012240-03	Штуцер	КЗК-3219-0602100	2
	2	ГШТ 6012600-01	Штуцер	КЗК-3219-0602100	2
	3		Насос-дозатор DOC250AFLM	КЗК-3219-0602100	1

КЗК-3219-0100000 КДС (Версия 05)

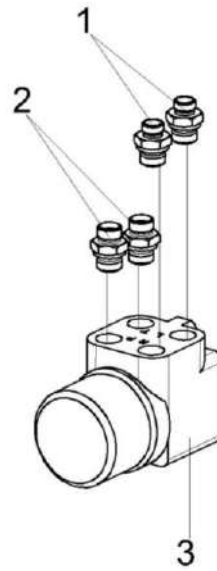

Рисунок 309 – Гидроблок пятисекционный КЗК-3219-0602310

КЗК-3219-0100000 КДС (Версия 05)

№ рис	№ поз	Обозначение	Наименование	Куда входит	
				Обозначение	Кол. на 1 сб. ед.
<b>ГИДРОБЛОК ПЯТИСЕКЦИОННЫЙ КЗК-3219-0602310 (рисунок 309)</b>					
<b>309</b>	1-7	КЗК-3219-0602310	Гидроблок пятисекционный	КЗК-3219-0602000	1
	1	ГШТ 6012600	Штуцер	КЗК-3219-0602310	1
	2	ГШТ 6012600-01	Штуцер	КЗК-3219-0602310	2
	3	ГШТ 6038240-01	Штуцер	КЗК-3219-0602310	7
	4	ГШТ 6038600-01	Штуцер	КЗК-3219-0602310	1
	5		Болт М8-6ех16 – 7796	КЗК-3219-0602310	4
	6		Шайба 8Т 65Г – 6402	КЗК-3219-0602310	4
7		Гидроблок GB2-07-KZK10-24V-5K-BY11	КЗК-3219-0602310	1	

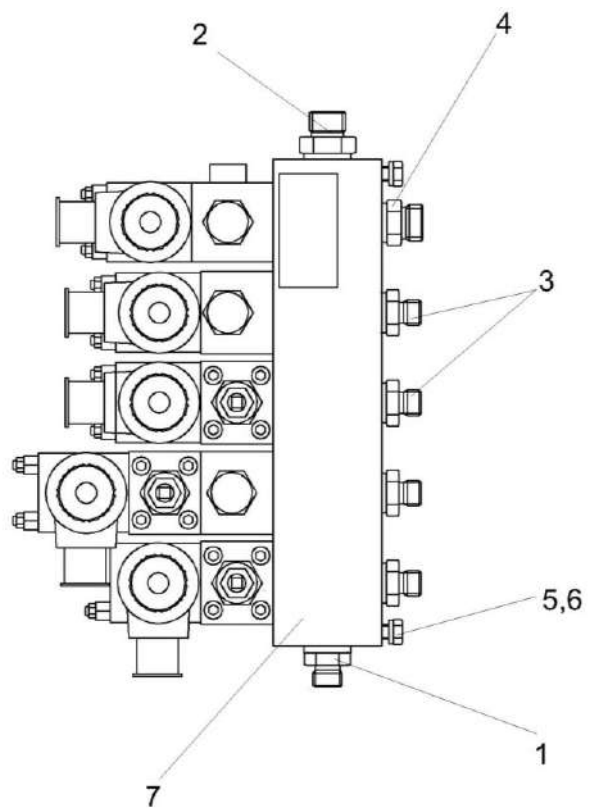

КЗК-3219-0100000 КДС (Версия 05)



Рисунок 310 – Разъем многофункциональный КЗК-3219-0602350

№ рис	№ поз	Обозначение	Наименование	Куда входит	
				Обозначение	Кол. на 1 сб. ед.
<b>РАЗЪЕМ МНОГОФУНКЦИОНАЛЬНЫЙ КЗК-3219-0602350 (рисунок 310)</b>					
<b>310</b>	1-4	КЗК-3219-0602350	Разъем многофункциональный	КЗК-3219-0602000	1
	2,3	ГШТ 6038600	Штуцер	КЗК-3219-0602350	2
	1	КЗК-12-16-0602608	Штуцер	КЗК-3219-0602350	1
	2	ГШТ 6038606	Штуцер	ГШТ6038600	1
	3		Кольцо KBG3/8	КЗК-3219-0602350 ГШТ 6038600	1 1
	4		Разъем мобильный 3 3/8 (1242052)	КЗК-3219-0602350	1

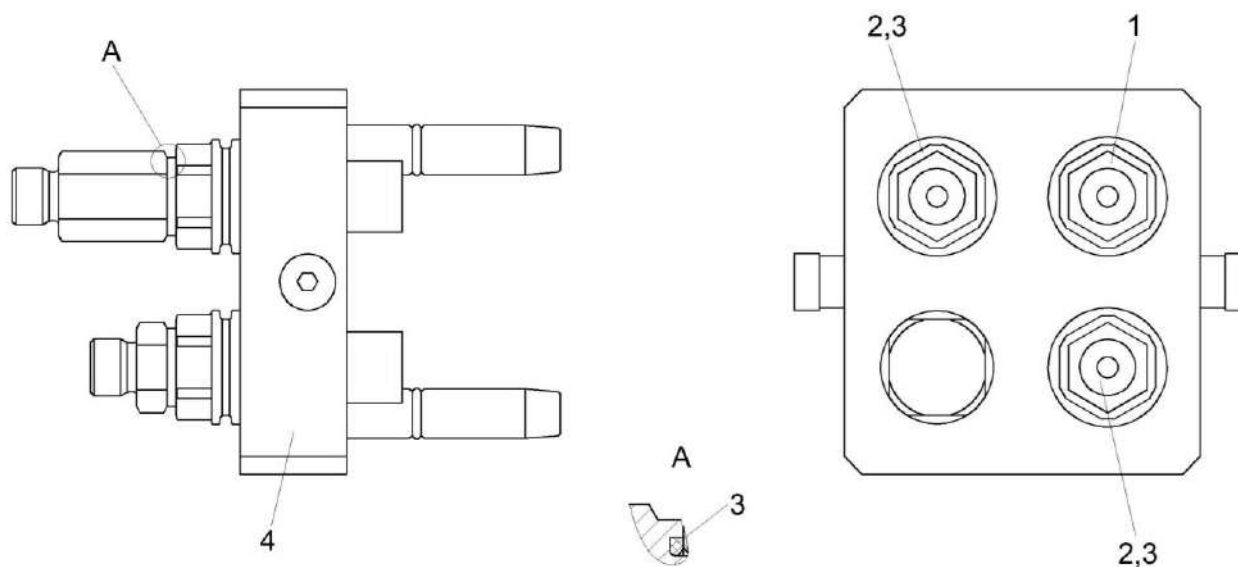

Рисунок 311 – Манометр КЗК-3219-0602390

№ рис	№ поз	Обозначение	Наименование	Куда входит	
				Обозначение	Кол. на 1 сб. ед.
<b>МАНОМЕТР КЗК-3219-0602390 (рисунок 311)</b>					
<b>311</b>	1-4	КЗК-3219-0602390	Манометр	КЗК-3219-0602000	1
	1	КЗК-12-0602645	Переходник	КЗК-3219-0602390	1
	2	УЭС-7-0800619	Гайка	КЗК-3219-0602390	1
	3		Гайка М14х1,5-6G – 2526	КЗК-3219-0602390	1
	4		Манометр 30	КЗК-3219-0602390	1

КЗК-3219-0100000 КДС (Версия 05)

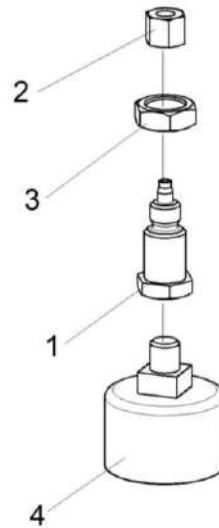

Рисунок 312 – Фильтр сливной КЗК-3219-0602400

КЗК-3219-0100000 КДС (Версия 05)

№ рис	№ поз	Обозначение	Наименование	Куда входит	
				Обозначение	Кол. на 1 сб. ед.
<b>ФИЛЬТР СЛИВНОЙ КЗК-3219-0602400 (рисунок 312)</b>					
<b>312</b>	1-10	КЗК-3219-0602400	Фильтр сливной	КЗК-3219-0602000	1
	1	КЗК-12А-12-0602630	Тройник	КЗК-3219-0602400	1
	2	ГШТ 6114240-08	Штуцер	КЗК-3219-0602400	2
	3	КЗК-10-0602190	Тройник	КЗК-3219-0602400	1
	4	КЗК-10-0602380	Кран	КЗК-3219-0602400	1
	5		Болт М8-6еХ25 – 7796	КЗК-3219-0602400	2
	6		Шайба 8Т 65Г – 6402	КЗК-3219-0602400	2
	7		Шайба С.8.01 – 11371	КЗК-3219-0602400	2
	8		Фильтр АМF302CD1ВВ606Х	КЗК-3219-0602400	1
	9		Фитинг 1541 6/4-1/8	КЗК-3219-0602400	1
10		Фитинг 2520 1/8-1/8	КЗК-3219-0602400	1	

КЗК-3219-0100000 КДС (Версия 05)

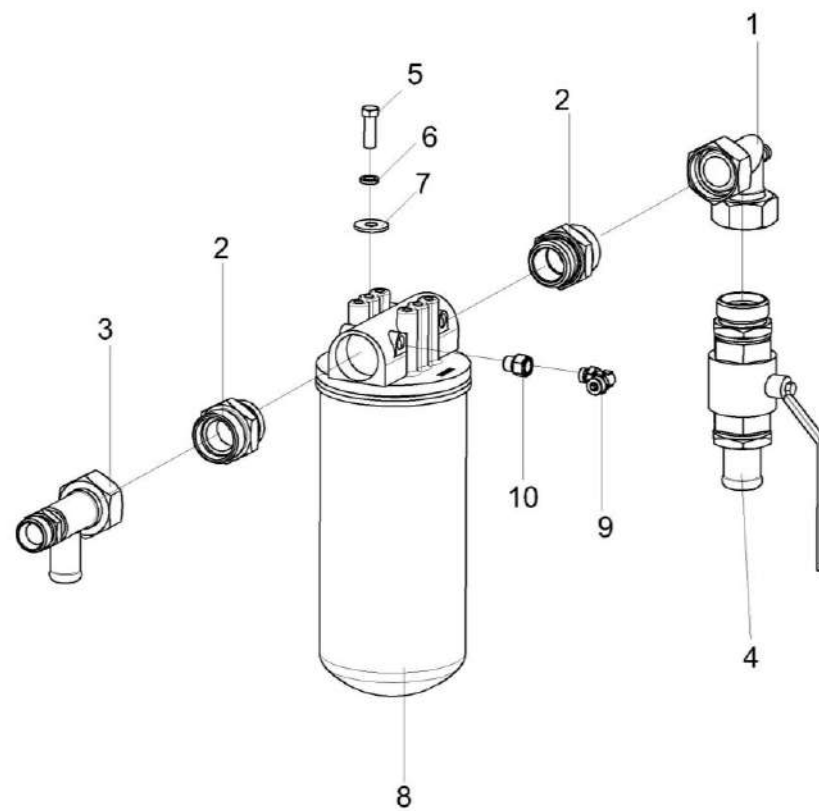

Рисунок 313 – Кран КЗК-10-0602380

№ рис	№ поз	Обозначение	Наименование	Куда входит	
				Обозначение	Кол. на 1 сб. ед.
<b>КРАН КЗК-10-0602380 (рисунок 313)</b>					
<b>313</b>	1-4	КЗК-10-0602380	Кран	КЗК-3219-0602400	1
	1	КЗК-10-0602614	Штуцер	КЗК-10-0602380	1
	2	КЗК-10-0602616	Штуцер	КЗК-10-0602380	1
	3		Кран шаровой ММ рычажный Ду32	КЗК-10-0602380	1
	4		Прокладка 42 М3 – 23358	КЗК-10-0602380	2

КЗК-3219-0100000 КДС (Версия 05)

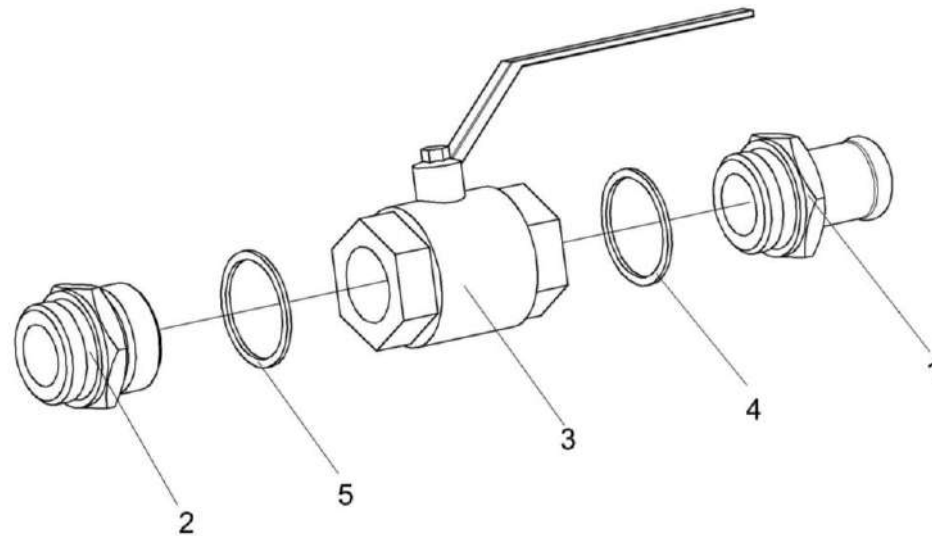

Рисунок 314 – Гидроцилиндр КЗК-3219-0602500

№ рис	№ поз	Обозначение	Наименование	Куда входит	
				Обозначение	Кол. на 1 сб. ед.
<b>ГИДРОЦИЛИНД КЗК-3219-0602500 (рисунок 314)</b>					
<b>314</b>	1-6	КЗК-3219-0602500	Гидроцилиндр	КЗК-3219-0602000	1
	1	МКС 0118641	Штуцер ввертный	КЗК-3219-0602500	1
	2	ПКК 0113602	Угольник поворотный	КЗК-3219-0602500	1
	3	ПКК 0113637	Болт поворотного угольника	КЗК-3219-0602500	1
	4		Кольцо 017-021-25-2-2 – 18829 / 9833	КЗК-3219-0602500	1
	5		Прокладка 20 М1 – 23358-87	КЗК-3219-0602500	2
	6		Гидроцилиндр ВНС 40.20.160	КЗК-3219-0602500	1

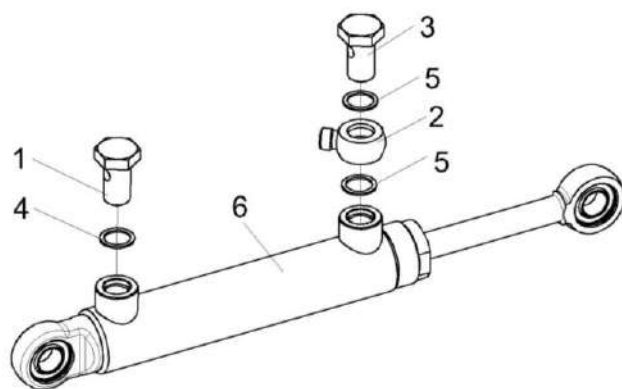

Рисунок 315 – Гидроцилиндр КЗК-10-0602500

№ рис	№ поз	Обозначение	Наименование	Куда входит	
				Обозначение	Кол. на 1 сб. ед.
<b>ГИДРОЦИЛИНДР КЗК-10-0602500 (рисунок 315)</b>					
<b>315</b>	1-3	КЗК-10-0602500	Гидроцилиндр	КЗК-3219-0602000	1
	1	КЗК 0602604	Штуцер	КЗК-10-0602500	2
	2	КИС 0118008Б	Кольцо	КЗК-10-0602500	2
	3		Гидроцилиндр ВНС 63.32.500	КЗК-10-0602500	1

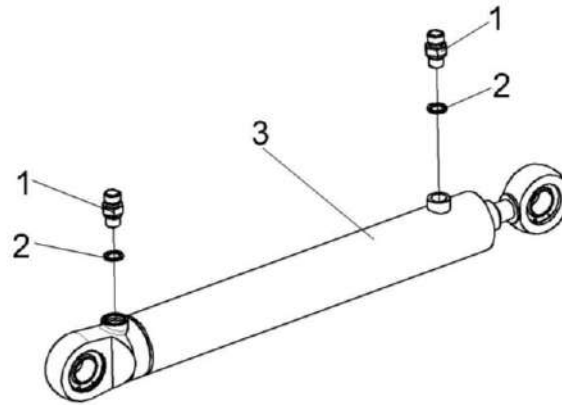

Рисунок 316 – Гидроцилиндр КЗК-12-0602310

№ рис	№ поз	Обозначение	Наименование	Куда входит	
				Обозначение	Кол. на 1 сб. ед.
<b>ГИДРОЦИЛИНДР КЗК-12-0602310 (рисунок 316)</b>					
<b>316</b>	1-3	КЗК-12-0602310	Гидроцилиндр	КЗК-3219-0602000	1
	1	МКС 0118641	Штуцер ввертный	КЗК-12-0602310	2
	2		Кольцо 017-021-25-2-2 – 18829/9833	КЗК-12-0602310	2
	3		Гидроцилиндр ВНС 40.20.160	КЗК-12-0602310	1



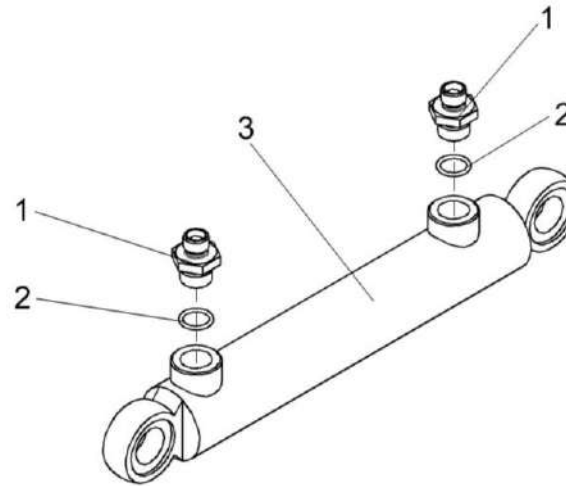

Рисунок 317 – Фильтр напорный КЗК-12-0602620

КЗК-3219-0100000 КДС (Версия 05)

№ рис	№ поз	Обозначение	Наименование	Куда входит	
				Обозначение	Кол. на 1 сб. ед.
<b>ФИЛЬТР НАПОРНЫЙ КЗК-12-0602620 (рисунок 317)</b>					
<b>317</b>	1-13	КЗК-12-0602620	Фильтр напорный	КЗК-3219-0602000	1
	4-9,11-13	ФСК 0000010	Фильтр напорный ФСК-20-МА	КЗК-12-0602620	1
	5,7,8,14	ФСК 0000100	Корпус фильтра	ФСК 0000010	1
	7,8	ФСК 0501000	Головка фильтра	ФСК 0000100	1
	1	КЗК-12-0602634	Болт поворотного угольника	КЗК-12-0602620	1
	2	КЗК-12-0602635	Угольник поворотный	КЗК-12-0602620	1
	3	ГШМ 6027600-02	Штуцер	КЗК-12-0602620	1
	4	УЭС 0603660-01У2	Клапан-сигнализатор	ФСК 0000010	1
	5	ФСК 0401000	Стакан	ФСК 0000100	1
	6	ФСК 0000601	Пружина	ФСК 0000010	1
	7	ФСК 0301601-01	Корпус	ФСК 0501000	1
	8	ФСК 0301602А	Втулка	ФСК 0501000	1
	9		Кольцо 075-080-25-2-2 – 18829 / 9833	ФСК 0000010	1
	10		Прокладка 27 М3 – 23358	КЗК-12-0602620	2
	11		Кольцо защитное ФГИ 12/3.00.00.01	ФСК 0000010	1
	12		Кольцо КФ-80-76-24-ВУ23	ФСК 0000010	1
	13		Фильтроэлемент ССН302FV1	ФСК 0000010	1
	14		Пробка П2-М27Х2-Б-2 – 22241	ФСК 0000100	2

КЗК-3219-0100000 КДС (Версия 05)

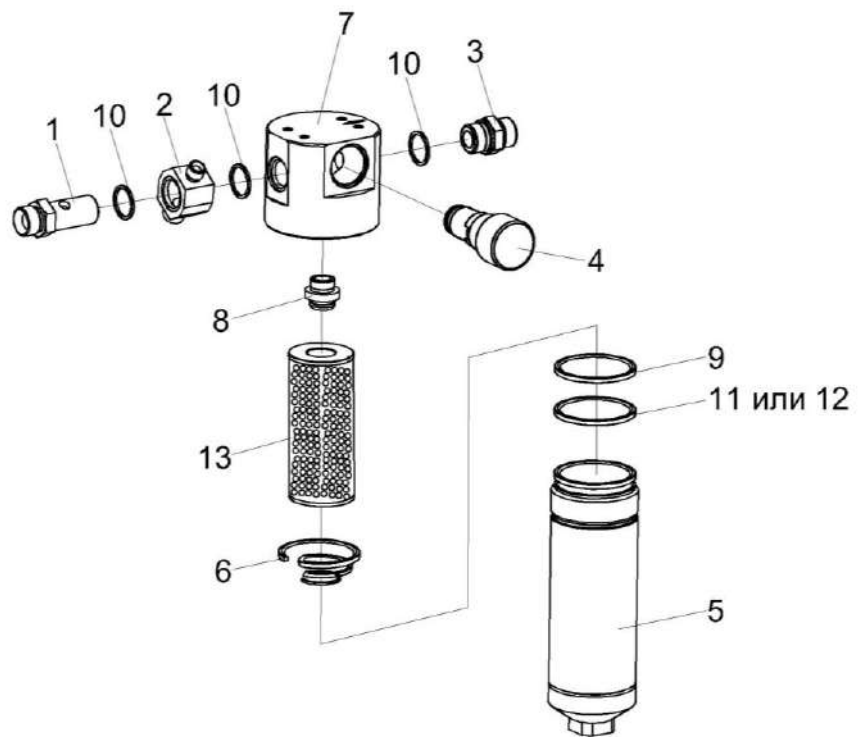

Рисунок 318 – Коллектор КЗК-12-0602630

№ рис	№ поз	Обозначение	Наименование	Куда входит	
				Обозначение	Кол. на 1 сб. ед.
<b>КОЛЛЕКТОР КЗК-12-0602630 (рисунок 318)</b>					
<b>318</b>	1-3	КЗК-12-0602630	Коллектор	КЗК-3219-0602000	1
	2,3	ГШМ 6014600	Штуцер	КЗК-12-0602630	3
	1	КЗК-12-0602636	Корпус	КЗК-12-0602630	1
	2	ГШМ 6014606	Штуцер	ГШМ 6014600	1
	3		Кольцо KBG 1/4-M14	ГШМ 6014600	1

КЗК-3219-0100000 КДС (Версия 05)

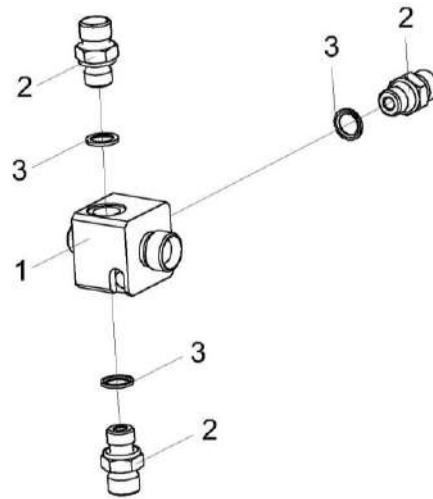

Рисунок 319 – Гидроблок односекционный КЗК-12-0602670-01

КЗК-3219-0100000 КДС (Версия 05)

№ рис	№ поз	Обозначение	Наименование	Куда входит	
				Обозначение	Кол. на 1 сб. ед.
<b>ГИДРОБЛОК ОДНОСЕКЦИОННЫЙ КЗК-12-0602670-01 (рисунок 319)</b>					
319	1-9	КЗК-12-0602670-01	Гидроблок односекционный	КЗК-12-0602000Б-06	1
	1,5	ГШТ 6012000-02	Штуцер	КЗК-12-0602670-01	1
	3,5	ГШТ 6012240-01	Штуцер	КЗК-12-0602670-01	1
	2,5	ГШТ 6012600-02	Штуцер	КЗК-12-0602670-01	1
	4,6	ГШТ 6038600	Штуцер	КЗК-12-0602670-01	2
	1	ГШТ 6012601-02	Штуцер	ГШТ 6012000-02	1
	2	ГШТ 6012606-02	Штуцер	ГШТ 6012600-02	1
	3	ГШТ 6012624-01	Штуцер	ГШТ 6012240-01	1
	4	ГШТ 6038606	Штуцер	ГШТ 6038600	2
	5		Кольцо KBG 1/2	ГШТ 6012000-02 ГШТ 6012240-01 ГШТ 6012600-02	1 1 1
	6		Кольцо KBG 3/8	ГШТ 6038600	1
	7		Гидроблок GB1-01-KZK10-24V-2K-IT1	КЗК-12-0602670-01	1
	8		Соединение резьбовое с колпачком AB20-11/BO8L	КЗК-12-0602670-01	1
9		Тройник EL08LOMDCF	КЗК-12-0602670-01	1	

КЗК-3219-0100000 КДС (Версия 05)

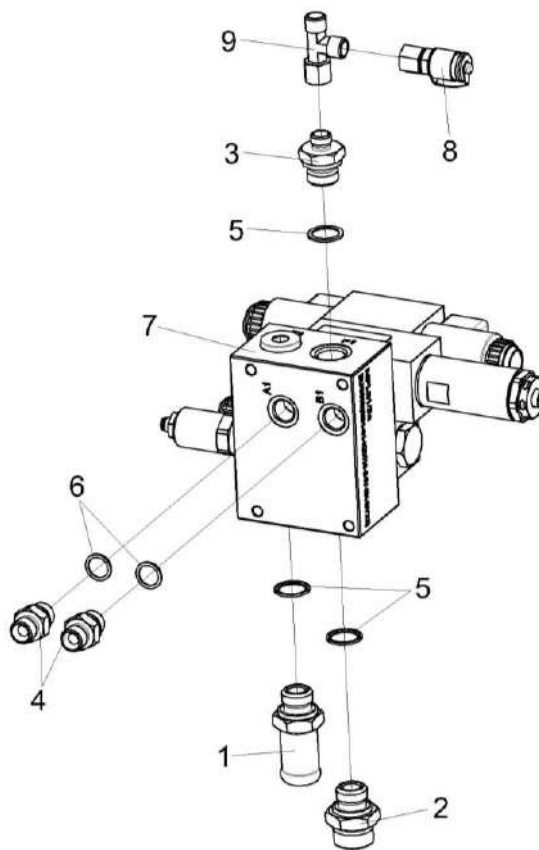

Рисунок 320 – Гидроцилиндр КЗК-12-0602700 и КЗК-12-0602730-01

№ рис	№ поз	Обозначение	Наименование	Куда входит	
				Обозначение	Кол. на 1 сб. ед.
<b>ГИДРОЦИЛИНДР КЗК-12-0602700 И КЗК-12-0602730-01 (рисунок 320)</b>					
<b>320</b>	1-4	КЗК-12-0602700	Гидроцилиндр	КЗК-3219-0602000	1
	1-4	КЗК-12-0602730-01	Гидроцилиндр	КЗК-3219-0602000	1
	1	ПКК 0113602	Угольник поворотный	КЗК-12-0602700 КЗК-12-0602730-01	2 2
	2	ПКК 0113637	Болт поворотного угольника	КЗК-12-0602700 КЗК-12-0602730-01	2 2
	3		Прокладка 20 М1 – 23358	КЗК-12-0602700 КЗК-12-0602730-01	4 4
	4		Гидроцилиндр ВНС 40.20.160	КЗК-12-0602700 КЗК-12-0602730-01	1 1

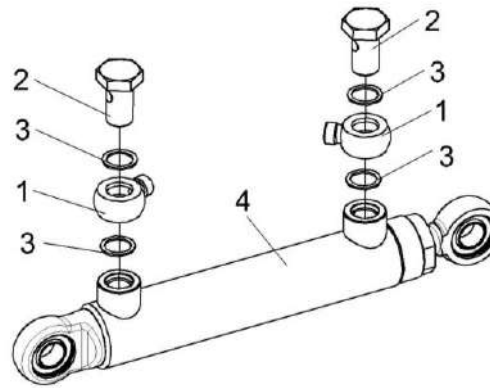

Рисунок 321 – Гидроцилиндр КЗК-12-0602740

№ рис	№ поз	Обозначение	Наименование	Куда входит	
				Обозначение	Кол. на 1 сб. ед.
<b>ГИДРОЦИЛИНДР КЗК-12-0602740 (рисунок 321)</b>					
<b>321</b>	1-3	КЗК-12-0602740	Гидроцилиндр	КЗК-3219-0602000	1
	1	КЗК-12-0602616	Штуцер	КЗК-12-0602740	1
	2		Кольцо 017-021-25-2-2 – 18829 / 9833	КЗК-12-0602740	1
	3		Гидроцилиндр ВНС 80.63.800-1-02	КЗК-12-0602740	1

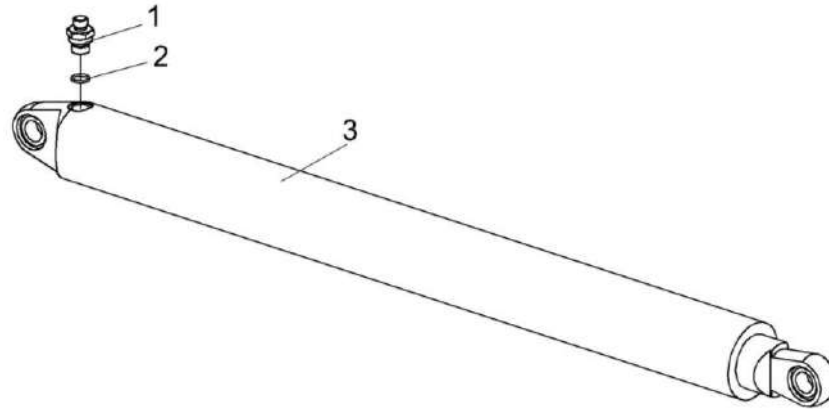

Рисунок 322 – Тройник КЗК-12-0602770 и КЗК-12-0602780

№ рис	№ поз	Обозначение	Наименование	Куда входит	
				Обозначение	Кол. на 1 сб. ед.
<b>ТРОЙНИК КЗК-12-0602770 И КЗК-12-0602780 (рисунок 322)</b>					
<b>322</b>	1,3	КЗК-12-0602770	Тройник	КЗК-3219-0602000	1
	2,3	КЗК-12-0602780	Тройник	КЗК-3219-0602000	1
	1	КЗК-12-0602641	Корпус	КЗК-12-0602770	1
				КЗК-12-0602780	1
	2	КЗК-12-0602642	Корпус	КЗК-12-0602780	1
3	ПКК 0113655-01	Штуцер	КЗК-12-0602770	1	
			КЗК-12-0602780	1	



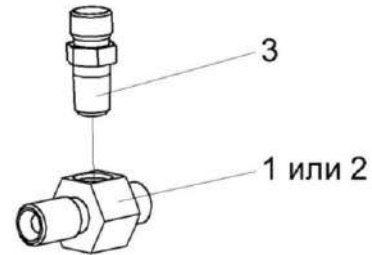

Рисунок 323 – Манометр КЗК-12-0602810

№ рис	№ поз	Обозначение	Наименование	Куда входит	
				Обозначение	Кол. на 1 сб. ед.
<b>МАНОМЕТР КЗК-12-0602810 (рисунок 323)</b>					
<b>323</b>	1-3	КЗК-12-0602810	Манометр	КЗК-3219-0602000	1
	1	УЭС-7-0602001	Прокладка	КЗК-12-0602810	1
	2	КЗК-12-0602628	Штуцер	КЗК-12-0602810	1
	3		Манометр МП63Н-25Мпа-Бу-Г1/4	КЗК-12-0602810	1

КЗК-3219-0100000 КДС (Версия 05)

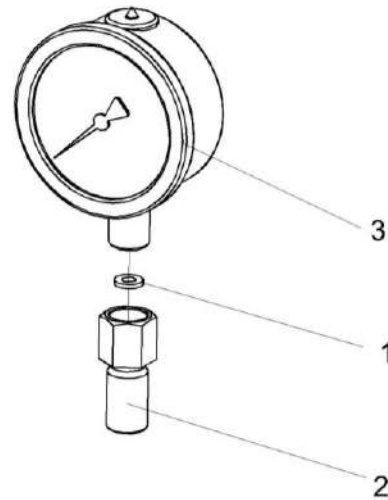

Рисунок 324 – Дроссель с обратным клапаном КЗК 0602520А и КЗК 0602520А-01

№ рис	№ поз	Обозначение	Наименование	Куда входит	
				Обозначение	Кол. на 1 сб. ед.
<b>ДРОССЕЛЬ С ОБРАТНЫМ КЛАПАНОМ КЗК 0602520А И КЗК 0602520А-01 (рисунок 324)</b>					
324	1-4	КЗК 0602520А	Дроссель с обратным клапаном	КЗК-3219-0602000	2
	1-4	КЗК 0602520А-01	Дроссель с обратным клапаном	КЗК-3219-0602000	1
	1	КЗК 0602830	Переходник	КЗК 0602520А КЗК 0602520А-01	1 1
	2	КЗК 0602677	Корпус	КЗК 0602520А КЗК 0602520А-01	1 1
	3	УЭМ 2185401-01	Шайба дроссельная	КЗК 0602520А КЗК 0602520А-01	1 1
	4		Кольцо 019-022-19-2-2 – 18829 / 9833	КЗК 0602520А КЗК 0602520А-01	1 1

КЗК-3219-0100000 КДС (Версия 05)

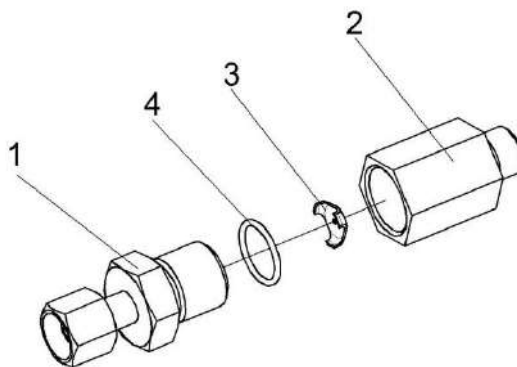

Рисунок 325 – Полумуфта внутренняя МС 12-3-020-01

КЗК-3219-0100000 КДС (Версия 05)

№ рис	№ поз	Обозначение	Наименование	Куда входит	
				Обозначение	Кол. на 1 сб. ед.
<b>ПОЛУМУФТА ВНУТРЕННЯЯ МС 12-3-020-01 (рисунок 325)</b>					
<b>325</b>	1-8	МС 12-3-020-01	Полумуфта внутренняя	КЗК-3219-0602000	1
	1	МС 12-3-001	Заглушка наружная	МС 12-3-020-01	1
	2	МС 12-3-002	Прижим	МС 12-3-020-01	1
	3	МС 12-3-003	Кольцо	МС 12-3-020-01	1
	4	МС 12-3-005	Втулка направляющая	МС 12-3-020-01	1
	5	МС 12-3-601	Кольцо запорное	МС 12-3-020-01	1
	6	МС 12-3-602	Пружина	МС 12-3-020-01	1
	7	МС 12-3-607	Клапан	МС 12-3-020-01	1
8	МС 12-3-608-01	Корпус	МС 12-3-020-01	1	

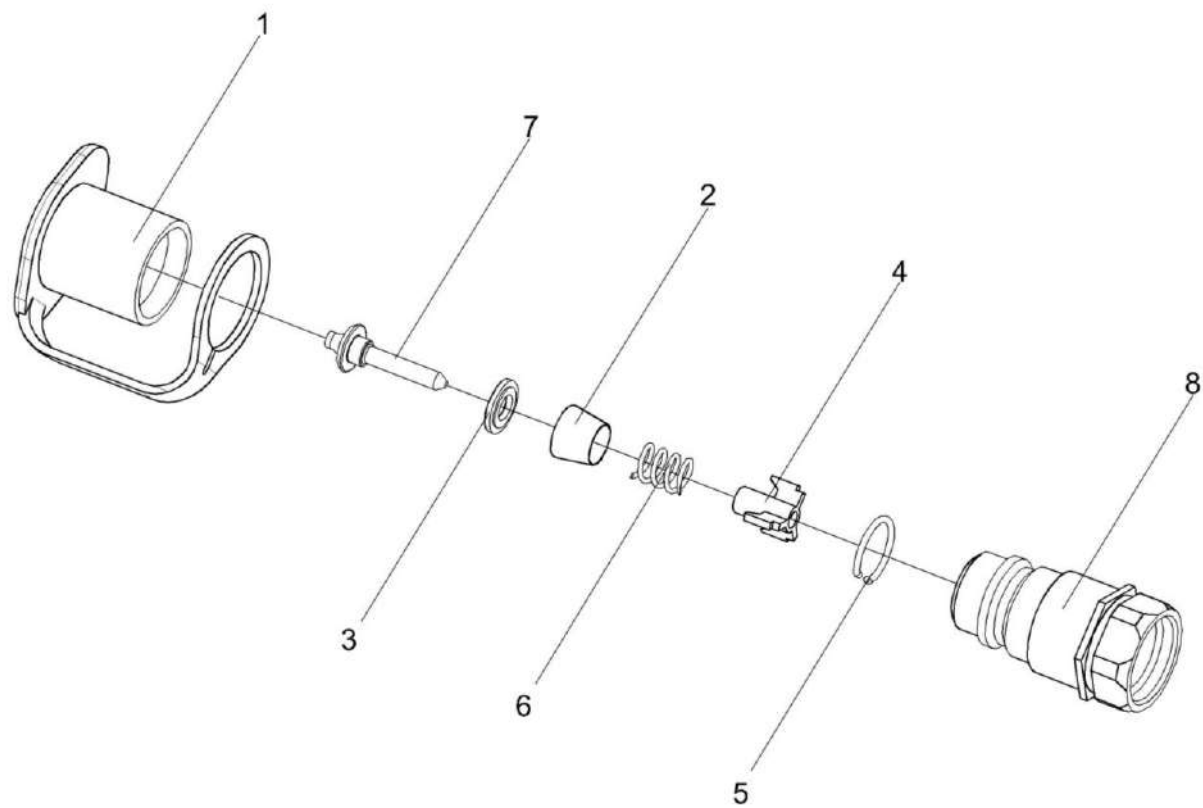

Рисунок 326 – Пневмогидроаккумулятор УЭС-7-0602470

№ рис	№ поз	Обозначение	Наименование	Куда входит	
				Обозначение	Кол. на 1 сб. ед.
<b>ПНЕВМОГИДРОАККУМУЛЯТОР УЭС-7-0602470 (рисунок 326)</b>					
<b>326</b>	1-3	УЭС-7-0602470	Пневмогидроаккумулятор	КЗК-3219-0602000	1
	1	УЭС-7-0602658	Штуцер	УЭС-7-0602470	1
	2		Прокладка 22 М1 – 23358	УЭС-7-0602470	1
	3		Пневмогидроаккумулятор SBO210-2E1/112U-210 ME025	УЭС-7-0602470	1

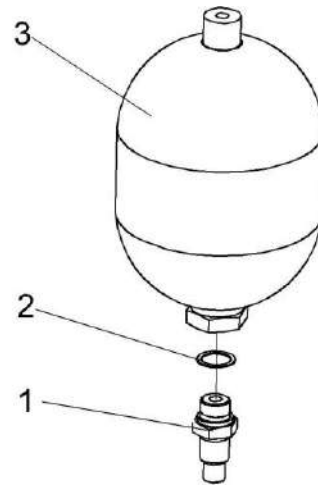

Рисунок 327 – Гидросистема низкого давления КЗК-3219-0609000

КЗК-3219-0100000 КДС (Версия 05)

№ рис	№ поз	Обозначение	Наименование	Куда входит	
				Обозначение	Кол. на 1 сб. ед.
<b>ГИДРОСИСТЕМА НИЗКОГО ДАВЛЕНИЯ КЗК-3219-0609000 (рисунок 327)</b>					
327	1-16	КЗК-3219-0609000	Гидросистема низкого давления	КЗК-3219-0600000	1
	1	КЗК-3219-0609310	Гидроблок низкого давления	КЗК-3219-0609000	1
	2	А 23.02.180	Хомут стяжной	КЗК-3219-0609000	1
	3	КГС 0115770-01	Хомут	КЗК-3219-0609000	2
	4	КГС 0115770-03	Хомут	КЗК-3219-0609000	1
	5	КГС 0115005-09	Уплотнение Уплотнитель ПР-067 L=(130±2) мм	КЗК-3219-0609000	1
	6	ОПЛ 0600016-10	Оплетка Лента спиральная черная 20x16x20 L=(700±10) мм	КЗК-3219-0609000	3
	7		Болт М8-6x20 – 7802	КЗК-3219-0609000	2
	8		Гайка М8-6G – 5915	КЗК-3219-0609000	2
	9		Шайба 8Т 65Г – 6402	КЗК-3219-0609000	2
	10		Шайба С.8.01 – 11371	КЗК-3219-0609000	2
	11		Шайба С.10.01 – 11371	КЗК-3219-0609000	2
	12		Лента стяжная 2-0160981-2	КЗК-3219-0609000	5
	13		Переходник RED10/08LOMDCF	КЗК-3219-0609000	1
	14		Рукав высокого давления РВД 6-1SC-M14x1,5-24°-1400-0°-90°	КЗК-3219-0609000	1
	15		Рукав высокого давления РВД 6-1SC-M14x1,5-24°-1700	КЗК-3219-0609000	1
16		Рукав высокого давления РВД 8-2SN-M16x1,5-60°-1440-0°-90°	КЗК-3219-0609000	1	

КЗК-3219-0100000 КДС (Версия 05)

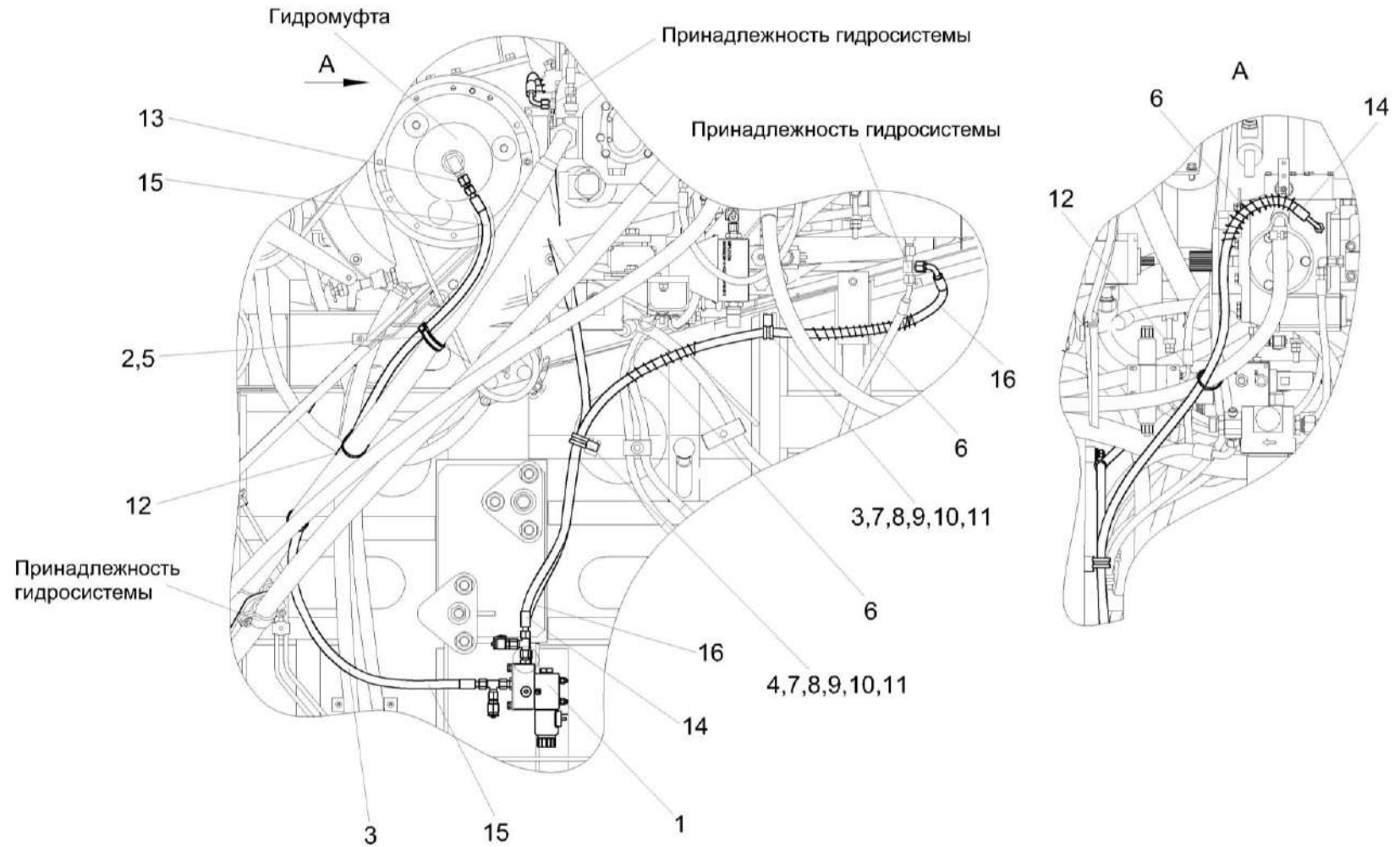

Рисунок 328 – Гидроблок низкого давления КЗК-3219-0609310



КЗК-3219-0100000 КДС (Версия 05)

№ рис	№ поз	Обозначение	Наименование	Куда входит	
				Обозначение	Кол. на 1 сб. ед.
<b>ГИДРОБЛОК НИЗКОГО ДАВЛЕНИЯ КЗК-3219-0609310 (рисунок 328)</b>					
<b>328</b>	1-16	КЗК-3219-0609310	Гидроблок низкого давления	КЗК-3219-0609000	1
	1	ГШМ 6014240-01	Штуцер	КЗК-3219-0609310	2
	2	ГШМ 6014600	Штуцер	КЗК-3219-0609310	1
	3	ЗВМ 0000630-02	Заглушка внутренняя	КЗК-3219-0609310	2
	4	ЗПГ 0600002	Заглушка	КЗК-3219-0609310	2
	5	ЗПГ 0600002-01	Заглушка	КЗК-3219-0609310	1
	6	КГС 0115602А	Плита	КЗК-3219-0609310	1
	7	КНС-6028-0602608-01	Втулка дроссельная	КЗК-3219-0609310	1
	8	КПК 0800607	Шпилька	КЗК-3219-0609310	4
	9	КПК 0800608	Гайка	КЗК-3219-0609310	4
	10		Болт М8-6х16 – 7796	КЗК-3219-0609310	3
	11		Гайка М5-6G – 5927	КЗК-3219-0609310	4
	12		Шайба 5Т 65Г – 6402	КЗК-3219-0609310	4
	13		Шайба 8Т 65Г – 6402	КЗК-3219-0609310	3
	14		Гидрораспределитель РГС4-6/3СЕ.574Е.Г24 У1	КЗК-3219-0609310	1
	15		Соединение резьбовое с колпачком АВ20-11/ВО8L	КЗК-3219-0609310	2
	16		Тройник EL08LOMDCF	КЗК-3219-0609310	2

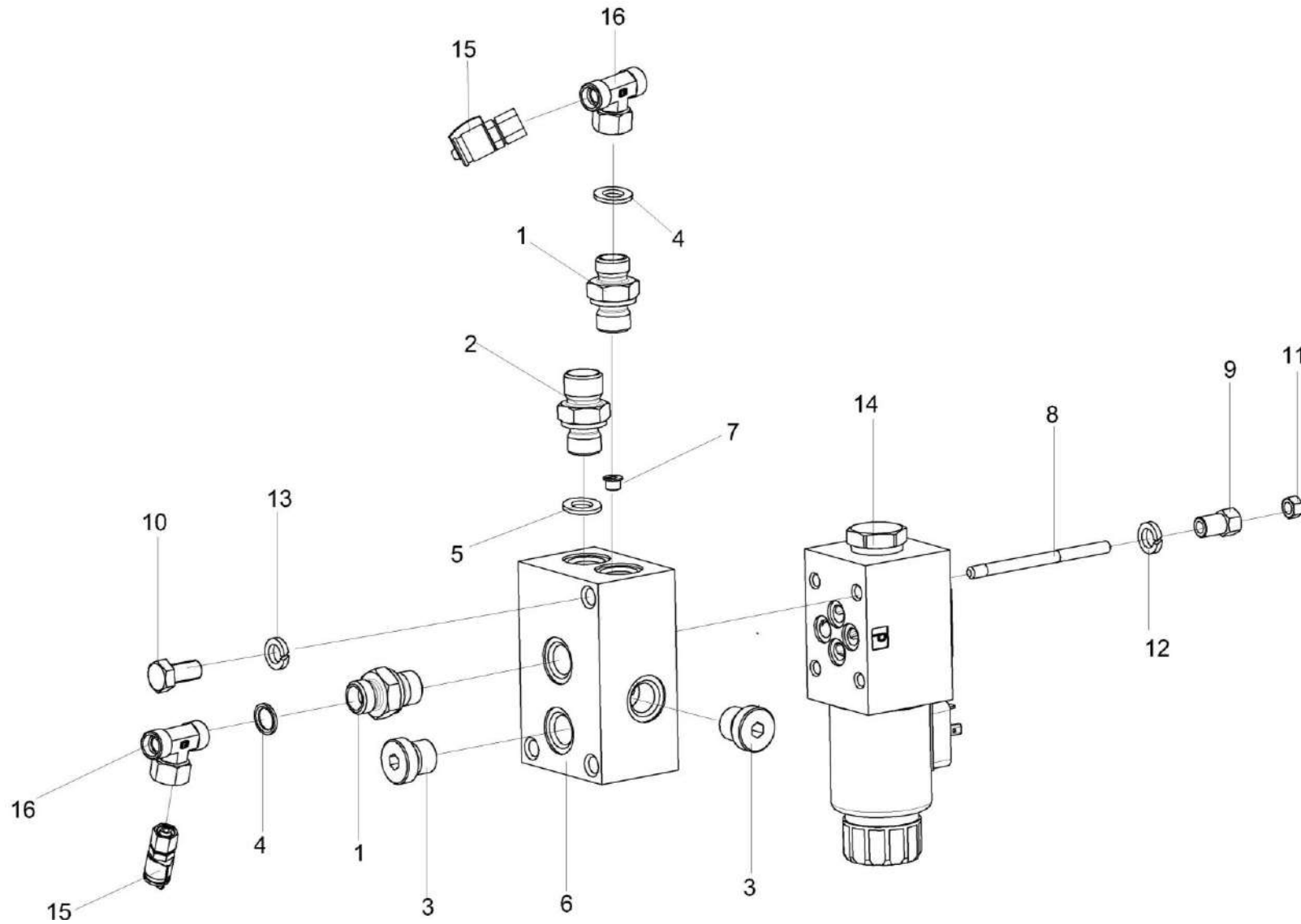

Рисунок 329 – Гидросистема половоразбрасывателя молотилки КЗК-3219-0612010

КЗК-3219-0100000 КДС (Версия 05)

№ рис	№ поз	Обозначение	Наименование	Куда входит	
				Обозначение	Кол. на 1 сб. ед.
<b>ГИДРОСИСТЕМА ПОЛОВОРАЗБРАСЫВАТЕЛЯ МОЛОТИЛКИ КЗК-3219-0612010 (рисунок 329)</b>					
<b>329</b>	1-26	КЗК-3219-0612010	Гидросистема половоразбрасывателя молотилки	КЗК-3219-0600000	1
	1	A23.02.170	Хомут стяжной	КЗК-3219-0612010	2
	2	ГПО 0601250-01	Установка зажима	КЗК-3219-0612010	1
	3	ГПО 0601280-02	Установка зажима	КЗК-3219-0612010	1
	4	КГС 0115770-03	Хомут	КЗК-3219-0612010	1
	5	КГС 0115770-04	Хомут	КЗК-3219-0612010	1
	6	КЗК-3219-0612300А	Регулятор расхода	КЗК-3219-0612010	3
	7	ГПО 0601428	Пластина	КЗК-3219-0612010	1
	8	ГПО 0604028	Зажим	КЗК-3219-0612010	2
	9	КЗК-3219-0612403	Кронштейн	КЗК-3219-0612010	3
	10	КЗК-3219-0612414	Кронштейн	КЗК-3219-0612010	1
	11	КЗК-3219-0612417	Кронштейн	КЗК-3219-0612010	1
	12	ОПЛ 0600027-08	Оплетка Лента 32Х27Х30 L=500±10	КЗК-3219-0612010	3
	13	РНД 0320022-95	Рукав	КЗК-3219-0612010	1
	14		Болт М6-6ЕХ55 – 7798	КЗК-3219-0612010	2
	15		Болт М8-6ЕХ20 – 7802	КЗК-3219-0612010	3
	16		Гайка М8-6G – 5915	КЗК-3219-0612010	3

КЗК-3219-0100000 КДС (Версия 05)

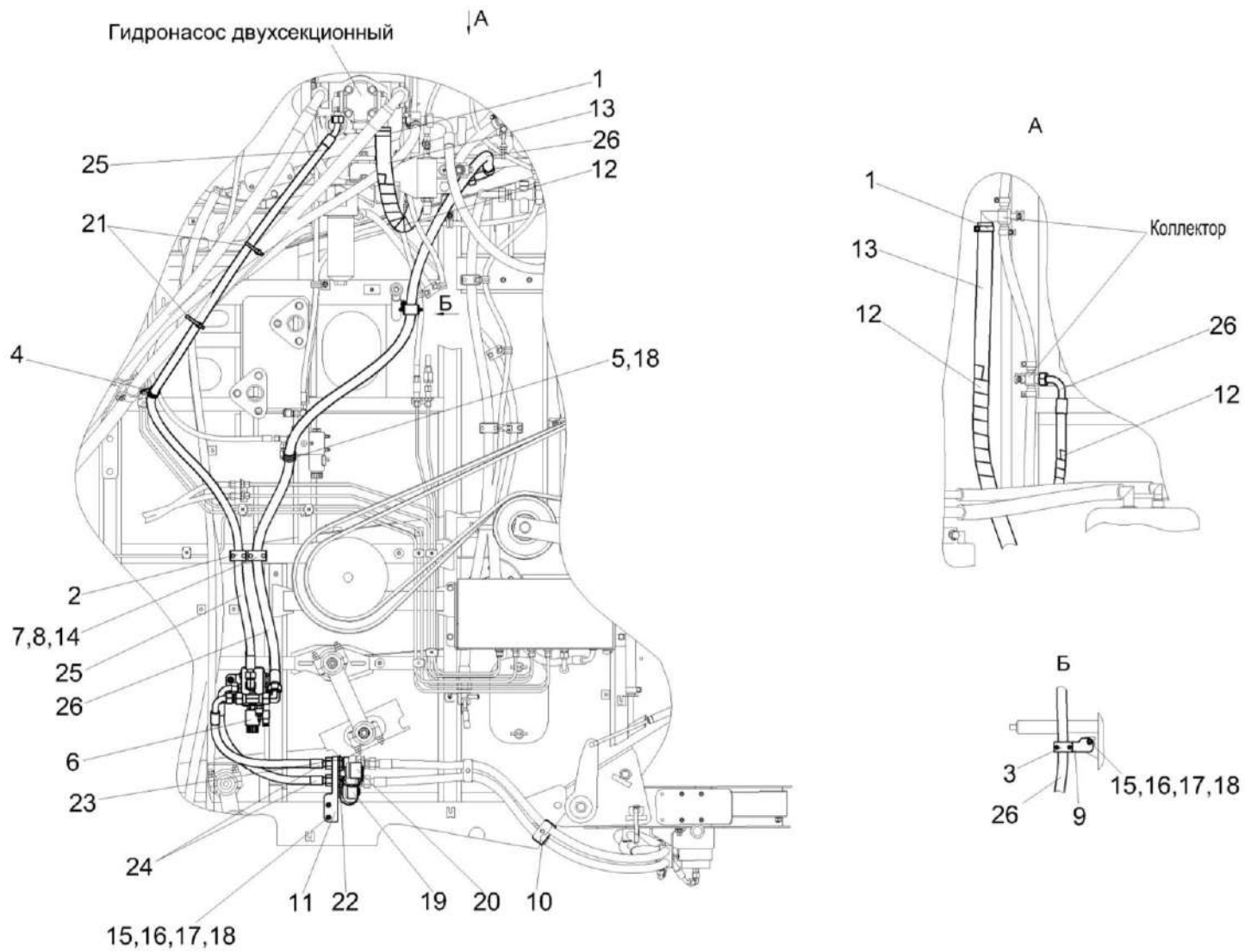
№ рис	№ поз	Обозначение	Наименование	Куда входит	
				Обозначение	Кол. на 1 сб. ед.
329	17		Шайба 8Т 65Г – 6402	КЗК-3219-0612010	3
	18		Шайба С.8.01 – 11371	КЗК-3219-0612010	4
	19		Заглушка QRC-HS-12-DF-30-K-RD 2012032135	КЗК-3219-0612010	1
	20		Заглушка QRC-HS-19-DF-37-K-RD 2012032121	КЗК-3219-0612010	1
	21		Лента стяжная 2-0160981-2	КЗК-3219-0612010	4
	22		Муфта QRC-HS-12-F-18LB-BT-W66	КЗК-3219-0612010	1
	23		Муфта QRC-HS-19-F-18LB-BT-W66	КЗК-3219-0612010	1
	24		Рукав высокого давления РВД 16-2SC-M26X1,5-24°-500-0°-90°	КЗК-3219-0612010	2
	25		Рукав высокого давления РВД 16-2SC-M26X1,5-24°-2250-0°-45°	КЗК-3219-0612010	1
	26		Рукав высокого давления РВД 20-2SC-M30X2-24°-2350-0°-90°	КЗК-3219-0612010	3

КЗК-3219-0100000 КДС (Версия 05)



Рисунок 330 – Бак масляный КЗК-12-0601410

КЗК-3219-0100000 ҚДС (Версия 05)

№ рис	№ поз	Обозначение	Наименование	Куда входит	
				Обозначение	Кол. на 1 сб. ед.
<b>БАК МАСЛЯНЫЙ КЗК-12-0601410 (рисунок 330)</b>					
<b>330</b>	1-6	КЗК-12-0601410	Бак масляный	КЗК-3219-0600000	1
	1	КЗК-12-0601420	Бак масляный	КЗК-12-0601410	1
	2		Кольцо 112-118-36-2-2 – 11829 / 9833	КЗК-12-0601410	1
	3		Датчик аварийной температуры жидкости ДАТЖ-04	КЗК-12-0601410	1
	4		Указатель уровня масла FSA-127-1.X/-/12	КЗК-12-0601410	1
	5		Датчик–гидросигнализатор ДГС-М-00-24-01-К ЦИКС.407722.001	КЗК-12-0601410	1
6		Фильтр воздушный гидравлический. ФВГ50-1/4-01	КЗК-12-0601410	2	

КЗК-3219-0100000 КДС (Версия 05)

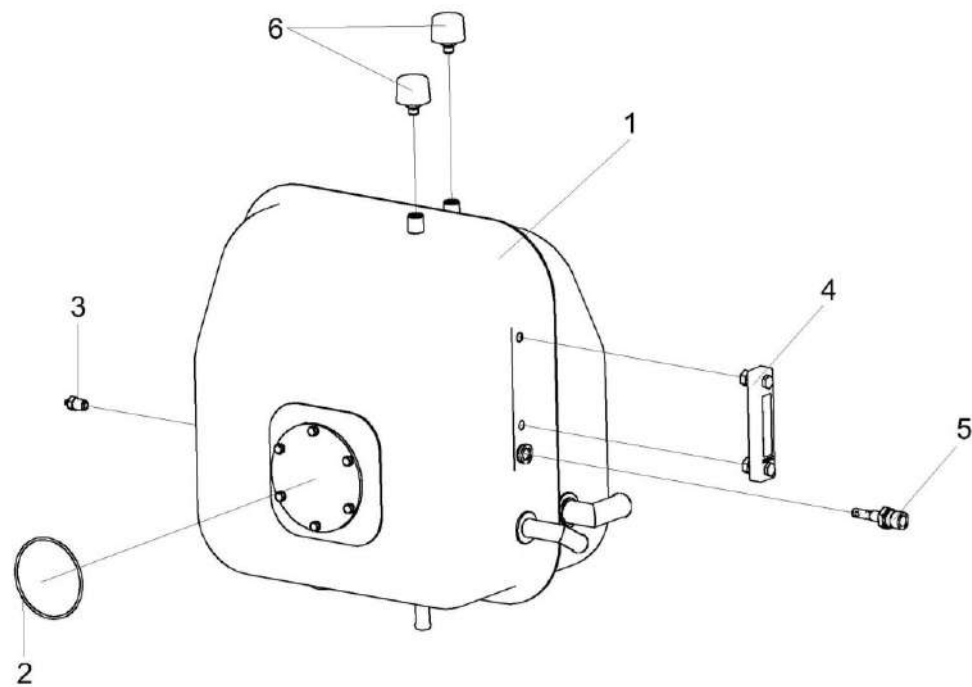

Рисунок 331 – Гидронасос двухсекционный КЗК-12А-1-0602140

КЗК-3219-0100000 КДС (Версия 05)

№ рис	№ поз	Обозначение	Наименование	Куда входит	
				Обозначение	Кол. на 1 сб. ед.
<b>ГИДРОНАСОС ДВУХСЕКЦИОННЫЙ КЗК-12А-1-0602140 (рисунок 331)</b>					
<b>331</b>	1-20	КЗК-12А-1-0602140	Гидронасос двухсекционный	КЗК-3219-0600000	1
	1	КЗК-12-0602920А	Фланец	КЗК-12А-1-0602140	1
	2	КЗК-12-0602930	Фланец	КЗК-12А-1-0602140	1
	3	КЗК-12-0602460-01	Тройник	КЗК-12А-1-0602140	1
	4	КЗК-12-0602625	Фланец	КЗК-12А-1-0602140	1
	5	КЗК-12-0602626	Фланец	КЗК-12А-1-0602140	1
	6	ЗПГ 0600001-03	Заглушка	КЗК-12А-1-0602140	1
	7	ЗПГ 0600001-07	Заглушка	КЗК-12А-1-0602140	1
	8	ЗРГ 0600001-04	Заглушка	КЗК-12А-1-0602140	1
	9	ЗРГ 0600001-05	Заглушка	КЗК-12А-1-0602140	1
	10		Болт М10-6ЕХ35.88 - 7796	КЗК-12А-1-0602140	2
	11		Болт М6-6ех20 - 7798	КЗК-12А-1-0602140	8
	12		Болт М6-6ех45 - 7798	КЗК-12А-1-0602140	4
	13		Болт М6-6ех55 - 7798	КЗК-12А-1-0602140	4
	14		Шайба 6Т 65Г - 6402	КЗК-12А-1-0602140	16
	15		Шайба 10Т 65Г - 6402	КЗК-12А-1-0602140	2
	16		Шайба С.10.01 - 11371	КЗК-12А-1-0602140	2

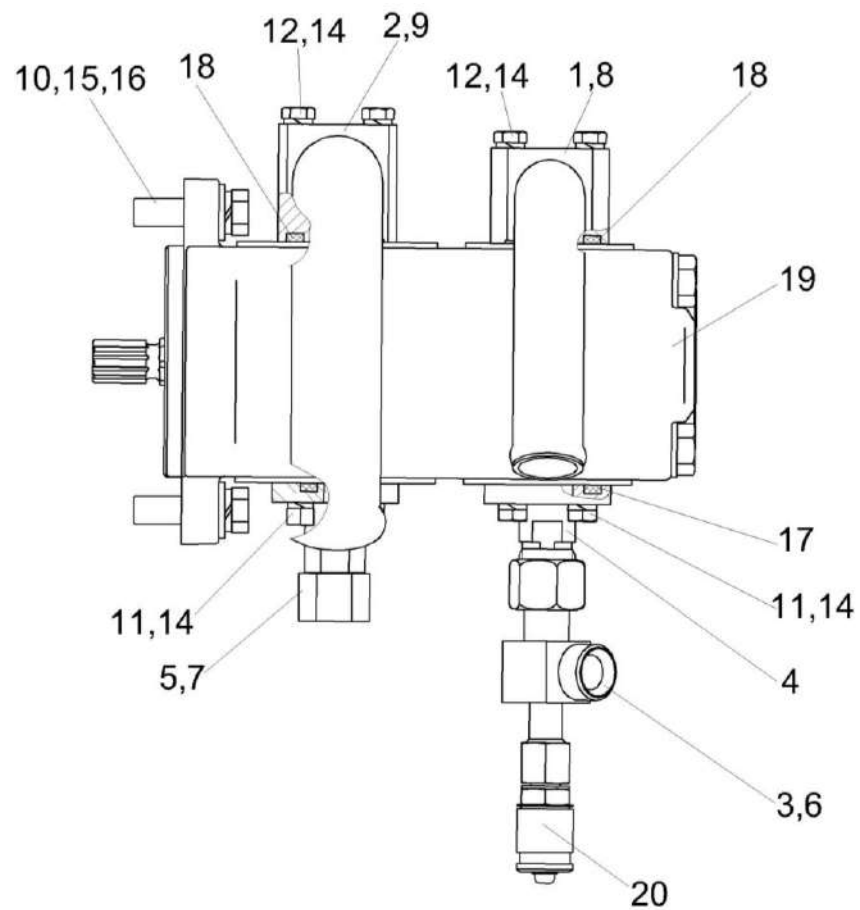

КЗК-3219-0100000 КДС (Версия 05)

№ рис	№ поз	Обозначение	Наименование	Куда входит	
				Обозначение	Кол. на 1 сб. ед.
331	17		Кольцо 019-023-25-2-2 – 18829 / 9833	КЗК-12А-1-0602140	2
	18		Кольцо 024-028-25-2-2 – 18829 / 9833	КЗК-12А-1-0602140	2
	19		Насос шестеренный GP2K20/2K12L-B231CC-V	КЗК-12А-1-0602140	1
	20		Соединение резьбовое с колпачком AB20-11/BO8L	КЗК-12А-1-0602140	1

КЗК-3219-0100000 ҚДС (Версия 05)



Рисунок 332 – Гидромотор КЗК-12-0601500-01

КЗК-3219-0100000 КДС (Версия 05)

№ рис	№ поз	Обозначение	Наименование	Куда входит	
				Обозначение	Кол. на 1 сб.ед.
<b>ГИДРОМОТОР КЗК-12-0601500-01 (рисунок 332)</b>					
<b>332</b>	1-7	КЗК-12-0601500-01	Гидромотор	КЗК-3219-0100000	1
				КЗК-3219-0100000-01	1
	1,3-5	КЗК-12-0601560	Тройник	КЗК-12-0601500-01	1
	1	КЗК-12-0601570	Тройник	КЗК-12-0601560	1
	2	КИЛ 0108602	Контргайка	КЗК-12-0601500-01	1
	3	МС 12-3-020	Полумуфта внутренняя	КЗК-12-0601560	1
	4	УЭС-7-0603060	Фильтровставка	КЗК-12-0601560	1
	5		Кольцо 019-022-19-2-2 – 18829/9833	КЗК-12-0601560	1
	6		Кольцо 019-023-25-2-2 – 18829/9833	КЗК-12-0601500-01	1
	7		Гидромотор аксиально-поршневой нерегулируемый MFH112/1D11A1C42 N	КЗК-12-0601500-01	1

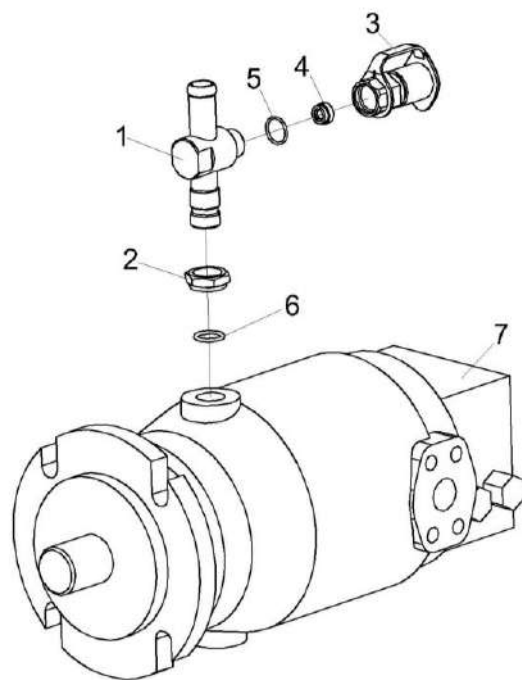

Рисунок 333 – Установка гидронасосов КЗК-12-16-0100200-01 и КЗК-12-16-0100200-02

КЗК-3219-0100000 КДС (Версия 05)

№ рис	№ поз	Обозначение	Наименование	Куда входит	
				Обозначение	Кол. на 1 сб.ед.
<b>УСТАНОВКА ГИДРОНАСОСОВ КЗК-12-16-0100200-01 и КЗК-12-16-0100200-02 (рисунок 333)</b>					
<b>333</b>	1,2,4-13	КЗК-12-16-0100200-01	Установка гидронасосов	КЗК-3219-0100000-01	1
	1,3-5,7-13	КЗК-12-16-0100200-02	Установка гидронасосов	КЗК-3219-0100000	1
	1	КЗК-12-3-0106624	Обойма	КЗК-12-16-0100200-01	1
				КЗК-12-16-0100200-02	1
	2	КЗК-12А-1-0100601	Полумуфта	КЗК-12-16-0100200-01	1
				КЗК-12-16-0100200-02	1
	3	КЗК-200-0138612	Полумуфта	КЗК-12-16-0100200-02	1
	4	КЗК-1420-0100614	Переходник	КЗК-12-16-0100200-01	1
				КЗК-12-16-0100200-02	1
	5	РСМ 10.05.04.612Б	Шпилька	КЗК-12-16-0100200-01	4
				КЗК-12-16-0100200-02	4
	6	УЭС 0400405	Шайба	КЗК-12-16-0100200-01	4
	7		Болт М8-6ех30 – 7796	КЗК-12-16-0100200-01	4
8		Гайка М14-6G – 5915	КЗК-12-16-0100200-01	4	
			КЗК-12-16-0100200-02	4	
9		Гайка М18Х1,5-6G – 5916	КЗК-12-16-0100200-01	1	
			КЗК-12-16-0100200-02	1	
10		Кольцо В35 – 13941 или Кольцо В35 – 13943	КЗК-12-16-0100200-01	2	
			КЗК-12-16-0100200-02	2	
11		Шайба 8Т 65Г – 6402	КЗК-12-16-0100200-01	4	
12		Шайба 14Т 65Г - 6402	КЗК-12-16-0100200-01	4	
			КЗК-12-16-0100200-02	4	
13		Кран ВС11-0	КЗК-12-16-0100200-01	1	
			КЗК-12-16-0100200-02	1	

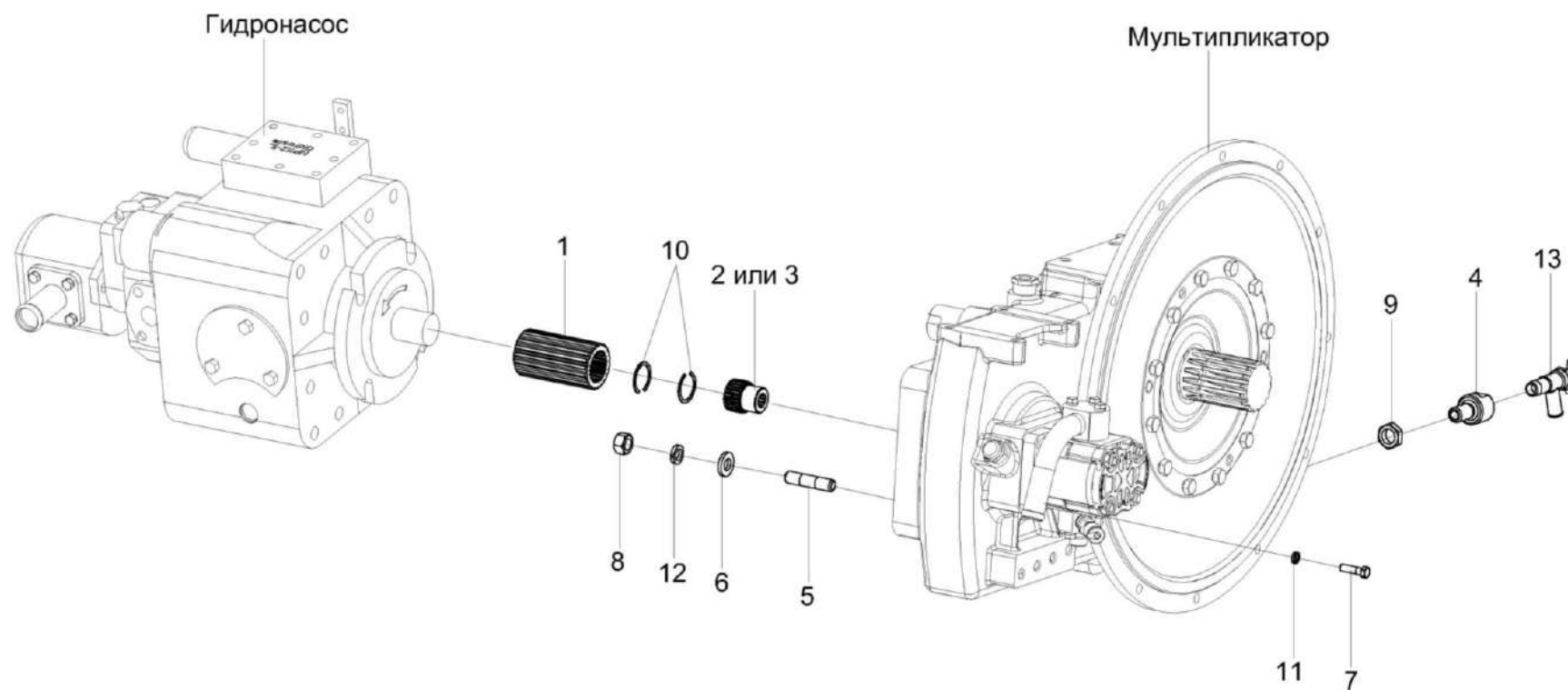

Рисунок 334 – Щит КЗК-3321-0100510

КЗК-3219-0100000 КДС (Версия 05)

№ рис	№ поз	Обозначение	Наименование	Куда входит	
				Обозначение	Кол. на 1 сб. ед.
<b>ЩИТ КЗК-3321-0100510 (рисунок 334)</b>					
334	1-20	КЗК-3321-0100510	Щит	КЗК-3219-0100000	1
				КЗК-3219-0100000-01	1
	1	КЗК-3321-0100520	Щиток	КЗК-3321-0100510	1
	2	КЗК-3321-0100530	Раскос	КЗК-3321-0100510	1
	3	КЗК-3321-0100004	Бельтинг	КЗК-3321-0100510	1
	4	КЗК-3321-0100005	Бельтинг	КЗК-3321-0100510	1
	5	КЗК-3321-0100006	Бельтинг	КЗК-3321-0100510	1
	6	КЗК-3321-0100007	Бельтинг	КЗК-3321-0100510	1
	7	КЗК-3321-0100411	Планка	КЗК-3321-0100510	1
	8	КЗК-3321-0100412	Планка	КЗК-3321-0100510	1
	9	КЗК-3321-0100414	Планка	КЗК-3321-0100510	1
	10	КЗК-3321-0100415	Планка	КЗК-3321-0100510	1
	11		Болт М8-6х25 – 7796	КЗК-3321-0100510	5
	12		Болт М10-6х25 – 7796	КЗК-3321-0100510	3
	13		Болт М10-6х30 – 7796	КЗК-3321-0100510	4
	14		Гайка М8-6G – 5915	КЗК-3321-0100510	5
15		Гайка М10-6G – 5915	КЗК-3321-0100510	2	
16		Шайба 8Т 65Г – 6402	КЗК-3321-0100510	5	

КЗК-3219-0100000 ҚДС (Версия 05)

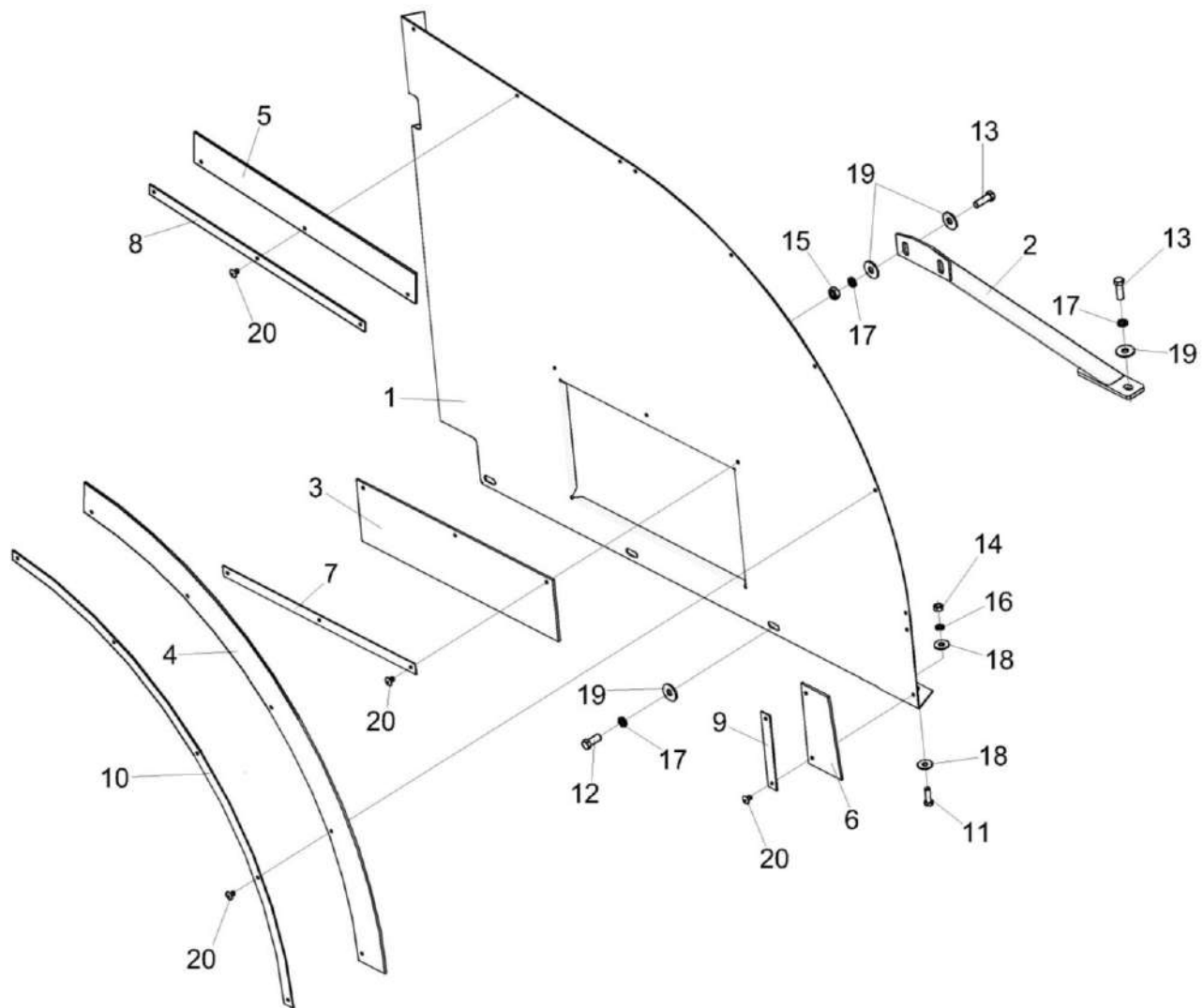
№ рис	№ поз	Обозначение	Наименование	Куда входит	
				Обозначение	Кол. на 1 сб. ед.
334	17		Шайба 10Т 65Г – 6402	КЗК-3321-0100510	7
	18		Шайба С 8.01 – 6958	КЗК-3321-0100510	10
	19		Шайба С 10.01 – 6958	КЗК-3321-0100510	9
	20		Заклепка 5x12 DIN 7337	КЗК-3321-0100510	13



КЗК-3219-0100000 ҚДС (Версия 05)



Рисунок 335 – Электрооборудование КЗК-3219-0700000

КЗК-3219-0100000 КДС (Версия 05)

№ рис	№ поз	Обозначение	Наименование	Куда входит	
				Обозначение	Кол. на 1 сб. ед.
<b>ЭЛЕКТРООБОРУДОВАНИЕ КЗК-3219-0700000 (рисунок 335)</b>					
335	1-5	КЗК-3219-0700000	Электрооборудование	КЗК-3219-0100000	1
				КЗК-3219-0100000-01	1
	1	КЗК-3219-0721000	Установка электрооборудования молотилки	КЗК-3219-0700000	1
	2	КЗК-3219-0722000	Установка электрооборудования кабины	КЗК-3219-0700000	1
	3	КЗК-3219-0723000	Установка электрооборудования рулевой колонки	КЗК-3219-0700000	1
	4	КЗК-3219-0724000А	Блок управления	КЗК-3219-0700000	1
5	КЗК-3219-0725000А	Установка электрооборудования пульта управления	КЗК-3219-0700000	1	

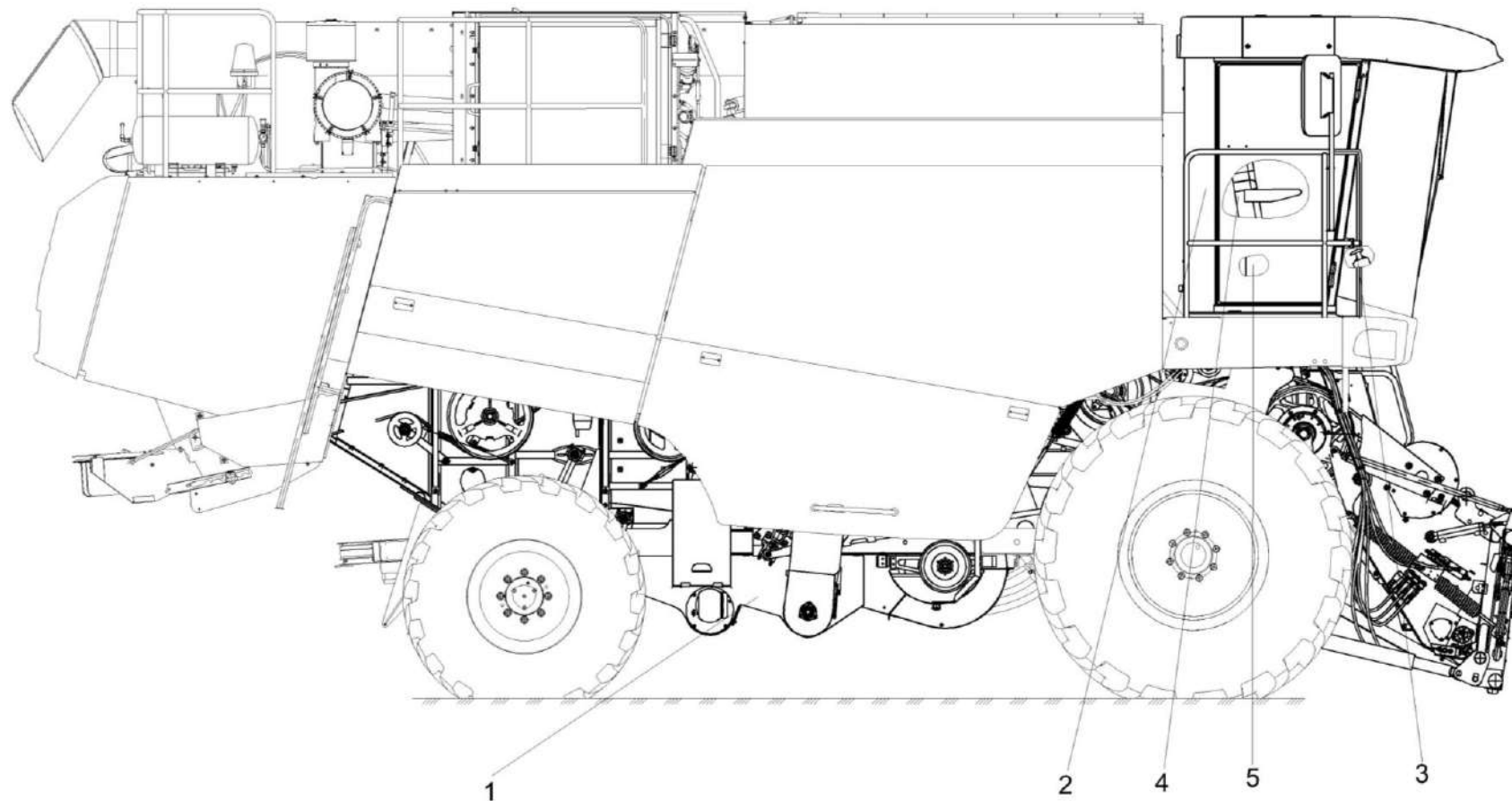

Рисунок 336 – Установка электрооборудования молотилки КЗК-3219-0721000 (лист 1)

КЗК-3219-0100000 КДС (Версия 05)

№ рис	№ поз	Обозначение	Наименование	Куда входит	
				Обозначение	Кол. на 1 сб. ед.
<b>УСТАНОВКА ЭЛЕКТРООБОРУДОВАНИЯ МОЛОТИЛКИ КЗК-3219-0721000 (лист 1) (рисунок 336)</b>					
<b>336</b>	1-27	КЗК-3219-0721000	Установка электрооборудования молотилки	КЗК-3219-0700000	1
	1	КЗК-3219-0700280	Жгут компрессора	КЗК-3219-0721000	1
	2	КЗК-3219-0700320	Жгут датчиков	КЗК-3219-0721000	1
	3	КЗК-3321-2-0700330Б	Жгут площадки управления	КЗК-3219-0721000	1
	4	КЗК-3321-2-0700530А	Жгут задних фонарей	КЗК-3219-0721000	1
	5	КЗК-3219-0701030	Жгут сигнализации очистки	КЗК-3219-0721000	1
	6	КЗК-3219-0701040	Жгут датчиков потерь	КЗК-3219-0721000	1
	7	КЗК-3219-0701230	Установка БИУС.02	КЗК-3219-0721000	1
	8	КЗК-3219-0722020 или КЗК-3219-0722080	Установка шкафа электрического	КЗК-3219-0721000	1
	9	КВС-1-0700800	Хомут	КЗК-3219-0721000	37
	10	КЗК-12-0700170	Датчик	КЗК-3219-0721000	2
	11	КЗР 0700340Б	Крышка	КЗК-3219-0721000	1
	12	КЗР 0700800-01	Хомут	КЗК-3219-0721000	23
	13	КЗС 0700820	Прижим	КЗК-3219-0721000	2
	14	КЗС 0700820-01	Прижим	КЗК-3219-0721000	8
	15	УЭС 0700800-02	Хомут	КЗК-3219-0721000	10

КЗК-3219-0100000 КДС (Версия 05)

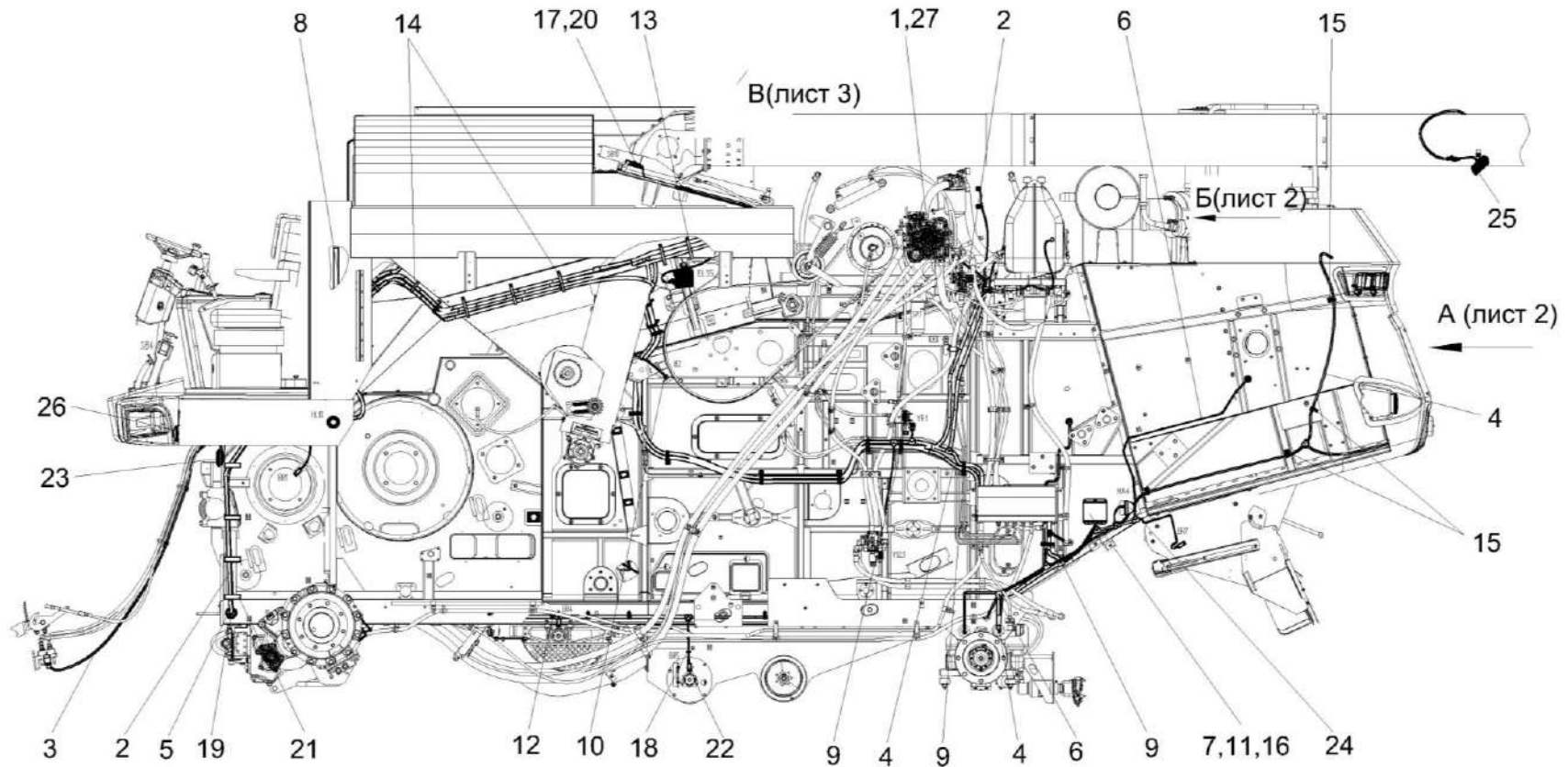
№ рис	№ поз	Обозначение	Наименование	Куда входит	
				Обозначение	Кол. на 1 сб. ед.
336	16	КГС 0115005-01	Уплотнение Уплотнитель ПР-067 L=(60±2) мм	КЗК-3219-0721000	1
	17	КИЛ 0160002	Колпачок защитный	КЗК-3219-0721000	4
	18	КИС 0140061-03	Втулка	КЗК-3219-0721000	2
	19		Втулка 500-1015079	КЗК-3219-0721000	1
	20		Выключатель ВК12-71 ЦИКС.642 241.026	КЗК-3219-0721000	4
	21		Лента стяжная 2-0160986-2	КЗК-3219-0721000	30
	22		Преобразователь первичный ПрП-1М	КЗК-3219-0721000	6
	23		Сигнал звуковой безрупорный С314	КЗК-3219-0721000	1
	24		Сигнализатор заднего хода разнотональный СЗХР-01	КЗК-3219-0721000	1
	25		Фара рабочая ФР 01-18/5	КЗК-3219-0721000	9
	26		Фонарь 92.0000.1590 или Фонарь ФСБ 01 24 О1 Е1	КЗК-3219-0721000	2
	27		Пленка Е-PIB-19	КЗК-3219-0721000	0,3

КЗК-3219-0100000 КДС (Версия 05)



Рисунок 337 – Установка электрооборудования молотилки КЗК-3219-0721000 (лист 2)

КЗК-3219-0100000 КДС (Версия 05)

№ рис	№ поз	Обозначение	Наименование	Куда входит	
				Обозначение	Кол. на 1 сб. ед.
<b>УСТАНОВКА ЭЛЕКТРООБОРУДОВАНИЯ МОЛОТИЛКИ КЗК-3219-0721000 (лист 2) (рисунок 337)</b>					
<b>337</b>	1-46	КЗК-3219-0721000	Установка электрооборудования молотилки	КЗК-3219-0700000	1
	1	КЗК-3219-0700320	Жгут датчиков	КЗК-3219-0721000	1
	2	КЗК-3219-0700330Б	Жгут площадки управления	КЗК-3219-0721000	1
	3	КЗК-3321-2-0700530А	Жгут задних фонарей	КЗК-3219-0721000	1
	4	КЗК-3321-2-0700600А	Жгут соломоизмельчителя	КЗК-3219-0721000	1
	5	КЗК-3219-0701030	Жгут сигнализации очистки	КЗК-3219-0721000	1
	5а	КЗК-12-0705580А	Жгут аккумуляторов промежуточный	КЗК-3219-0721000	1
	6	КВС-1-0700800	Хомут	КЗК-3219-0721000	37
	7	КЗК 0700960	Провод "массы"	КЗК-3219-0721000	1
	8	КЗК 0705190	Батарея аккумуляторная с переходниками или Батарея аккумуляторная 6СТ-190А	КЗК-3219-0721000	2
	9	КЗК-12-0705590Б	Жгут выключателя "массы"	КЗК-3219-0721000	1
	10	КЗК-1420-0700500	Жгут фары выгрузного шнека	КЗК-3219-0721000	1
	11	КЗР 0700800-01	Хомут	КЗК-3219-0721000	23
	12	КЗР 0700800-06	Хомут	КЗК-3219-0721000	5
	13	УЭС 0700800	Хомут	КЗК-3219-0721000	3
	14	УЭС 0700800-02	Хомут	КЗК-3219-0721000	10

КЗК-3219-0100000 КДС (Версия 05)

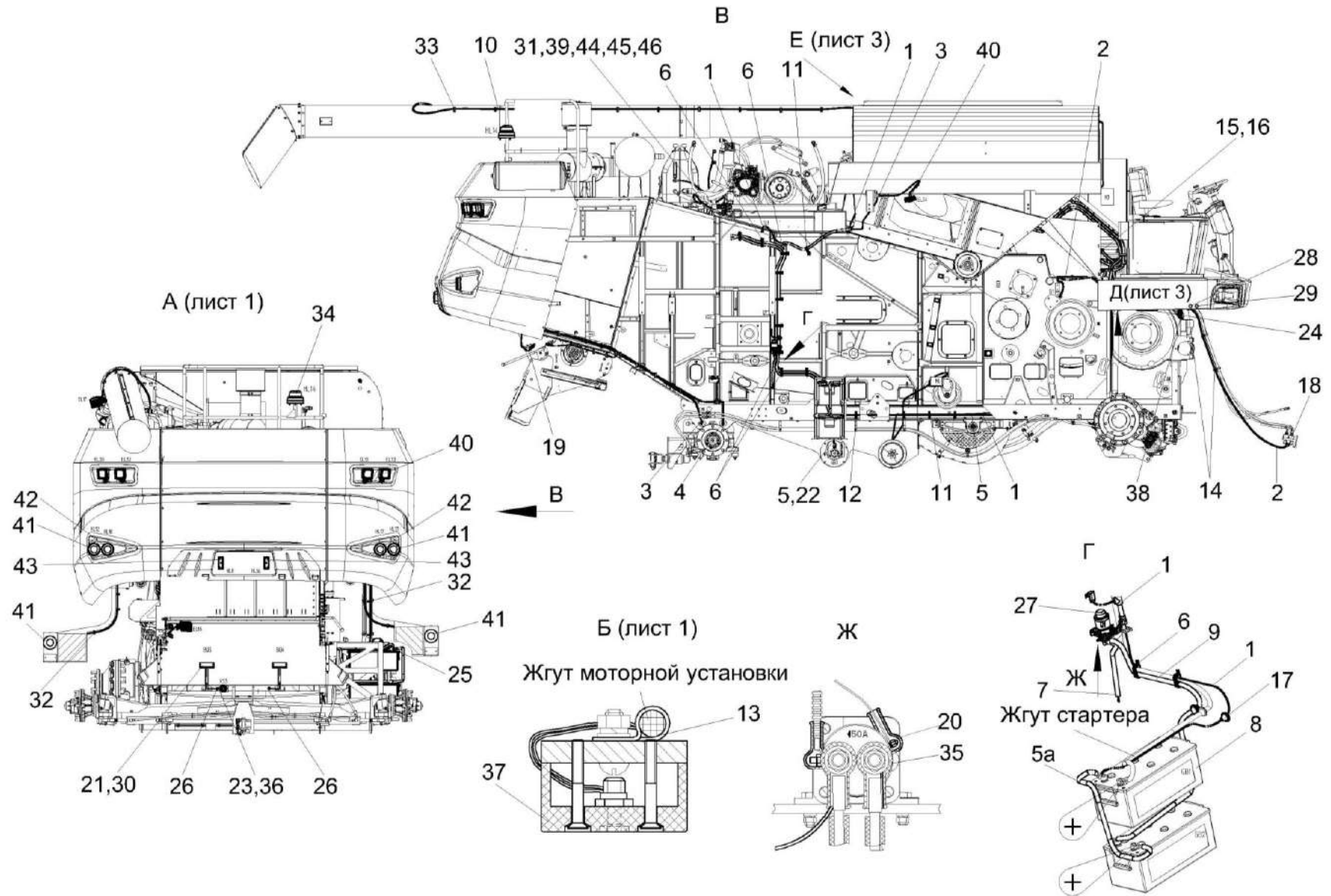
№ рис	№ поз	Обозначение	Наименование	Куда входит	
				Обозначение	Кол. на 1 сб. ед.
337	15	КВС-2-0702415	Крышка	КЗК-3219-0721000	4
	16	КГС 0170002	Заглушка или Заглушка 9806005	КЗК-3219-0721000	9
	17	КГС 0120032-01	Втулка	КЗК-3219-0721000	1
	18	КЗР 0700009-02	Крышка	КЗК-3219-0721000	1
	19	КИЛ 0160002	Колпачок защитный	КЗК-3219-0721000	4
	20	КИС 0140046	Колпачок	КЗК-3219-0721000	2
	21	КИС 0140061	Втулка	КЗК-3219-0721000	2
	22	КИС 0140061-03	Втулка	КЗК-3219-0721000	2
	23	КИС 0140068	Крышка	КЗК-3219-0721000	1
	24	УЭС 0700013-03	Втулка	КЗК-3219-0721000	1
	25	УЭС 0700041	Чехол аккумуляторного наконечника	КЗК-3219-0721000	4
	26	УЭС-7-0700015	Втулка	КЗК-3219-0721000	2
	27		Выключатель 1212.3737-07	КЗК-3219-0721000	1
	28		Выключатель ВК60.3710 желтый	КЗК-3219-0721000	3
	29		Выключатель ВК60.3710 красный	КЗК-3219-0721000	2
	30		Датчик ДПЗП-1	КЗК-3219-0721000	4
	31		Колодка штыревая 0-0282104-1	КЗК-3219-0721000	1
	32		Крепление кабельное (Nw10) 980 59 13	КЗК-3219-0721000	16



КЗК-3219-0100000 КДС (Версия 05)

№ рис	№ поз	Обозначение	Наименование	Куда входит	
				Обозначение	Кол. на 1 сб. ед.
337	33		Лента стяжная 4-0160967-2	КЗК-3219-0721000	40
	34		Маяк проблесковый МП-1-LED	КЗК-3219-0721000	1
	35		Наконечник резиновый ТМ-59-6000-38	КЗК-3219-0721000	2
	36		Розетка Р7-2 ЦИКС.687111.002 ТУ	КЗК-3219-0721000	1
	37		Розетка электрическая автомобильная АР-93 УХЛ2	КЗК-3219-0721000	1
	38		Сигнал звуковой безрупорный С313	КЗК-3219-0721000	1
	39		Уплотнитель 0-0281934-2	КЗК-3219-0721000	2
	40		Фара рабочая ФР 01-18/5	КЗК-3219-0721000	9
	41		Фонарь 92.0000.1492 или Фонарь ФЗС2 01 24 О1 К	КЗК-3219-0721000	4
	42		Фонарь 92.0000.1590 или Фонарь ФЗХ 01 24 О1 Е1	КЗК-3219-0721000	2
	43		Фонарь освещения заднего номерного знака ФП 131 БР-10	КЗК-3219-0721000	2
	44		Чехол 7807042	КЗК-3219-0721000	1
	45		Штырь 0-0282404-1	КЗК-3219-0721000	2
	46		Трубка гофрированная ППмод.1-10	КЗК-3219-0721000	0,3



Рисунок 338 – Установка электрооборудования молотилки КЗК-3219-0721000 (лист 3)

КЗК-3219-0100000 КДС (Версия 05)

№ рис	№ поз	Обозначение	Наименование	Куда входит	
				Обозначение	Кол. на 1 сб. ед.
<b>УСТАНОВКА ЭЛЕКТРООБОРУДОВАНИЯ МОЛОТИЛКИ КЗК-3219-0721000 (лист 3) (рисунок 338)</b>					
<b>338</b>	1-16	КЗК-3219-0721000	Установка электрооборудования молотилки	КЗК-3219-0700000	1
	1	КЗК-3321-2-0700330Б	Жгут площадки управления	КЗК-3219-0721000	1
	2	КЗК-3321-2-0700530А	Жгут задних фонарей	КЗК-3219-0721000	1
	3	КЗК-3219-0701310	Жгут зернового бункера	КЗК-3219-0721000	1
	4	КЗК-3219-0701700	Установка системы учета топлива	КЗК-3219-0721000	1
	5	КВС-1-0700800	Хомут	КЗК-3219-0721000	37
	6	КЗ 0701600	Датчик заполнения бункера	КЗК-3219-0721000	3
	7	КЗР 0700800-01	Хомут	КЗК-3219-0721000	23
	8	КЗР 0700800-06	Хомут	КЗК-3219-0721000	5
	9	УЭС 0700800-02	Хомут	КЗК-3219-0721000	10
	10	КЗР 0700800-04	Хомут	КЗК-3219-0721000	7
	11	КЗК-12-0701401	Пластина	КЗК-3219-0721000	2
	12	КИС 0140035А	Втулка	КЗК-3219-0721000	1
	13		Выключатель ВК12-21	КЗК-3219-0721000	1
	14		Лента стяжная 4-0160967-2	КЗК-3219-0721000	40
	15		Фара рабочая ФР 01-18/5	КЗК-3219-0721000	9
	16		Фонарь ФА-2 НИС	КЗК-3219-0721000	2

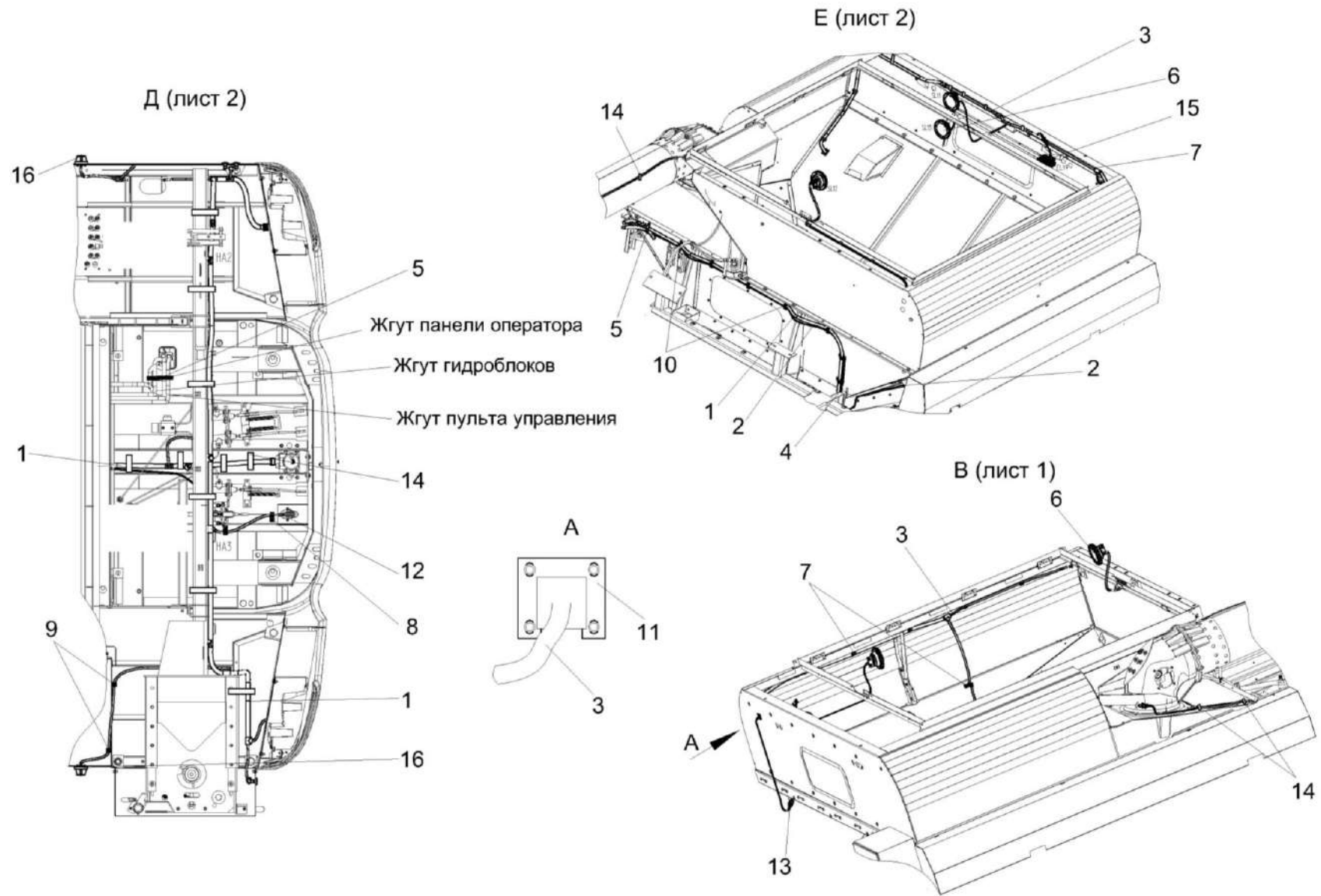

Рисунок 339 – Установка БИУС.02 КЗК-3219-0701230

КЗК-3219-0100000 КДС (Версия 05)

№ рис	№ поз	Обозначение	Наименование	Куда входит	
				Обозначение	Кол. на 1 сб. ед.
<b>УСТАНОВКА БИУС.02 КЗК-3219-0701230 (рисунок 339)</b>					
<b>339</b>	1-14	КЗК-3219-0701230	Установка БИУС.02	КЗК-3219-0721000	1
	1	КЗК-3219-0120240	Установка кронштейна	КЗК-3219-0701230	1
	2		Болт М8-6ех16 – 7796	КЗК-3219-0701230	4
	3		Винт В.М5-6ех50 – 17473	КЗК-3219-0701230	2
	4		Гайка М5-6G – 5927	КЗК-3219-0701230	2
	5		Гайка М6-6G – 5915	КЗК-3219-0701230	2
	6		Шайба 6Т 65Г – 6402	КЗК-3219-0701230	2
	7		Шайба 8Т 65Г – 6402	КЗК-3219-0701230	4
	8		Шайба С.6.01 – 11371	КЗК-3219-0701230	2
	9		Шайба С.8.01 – 11371	КЗК-3219-0701230	4
	10		Жгут РИДП.685626.503	КЗК-3219-0701230	1
	11		Блок ввода-вывода РИДП.426439.502	КЗК-3219-0701230	1
	12		Блок терминальный графический РИДП.426469.514	КЗК-3219-0701230	1
	13		Панель соединительная 17.3723	КЗК-3219-0701230	1
14		Устройство формирования импульсов РИДП.468833.501	КЗК-3219-0701230	1	

КЗК-3219-0100000 КДС (Версия 05)

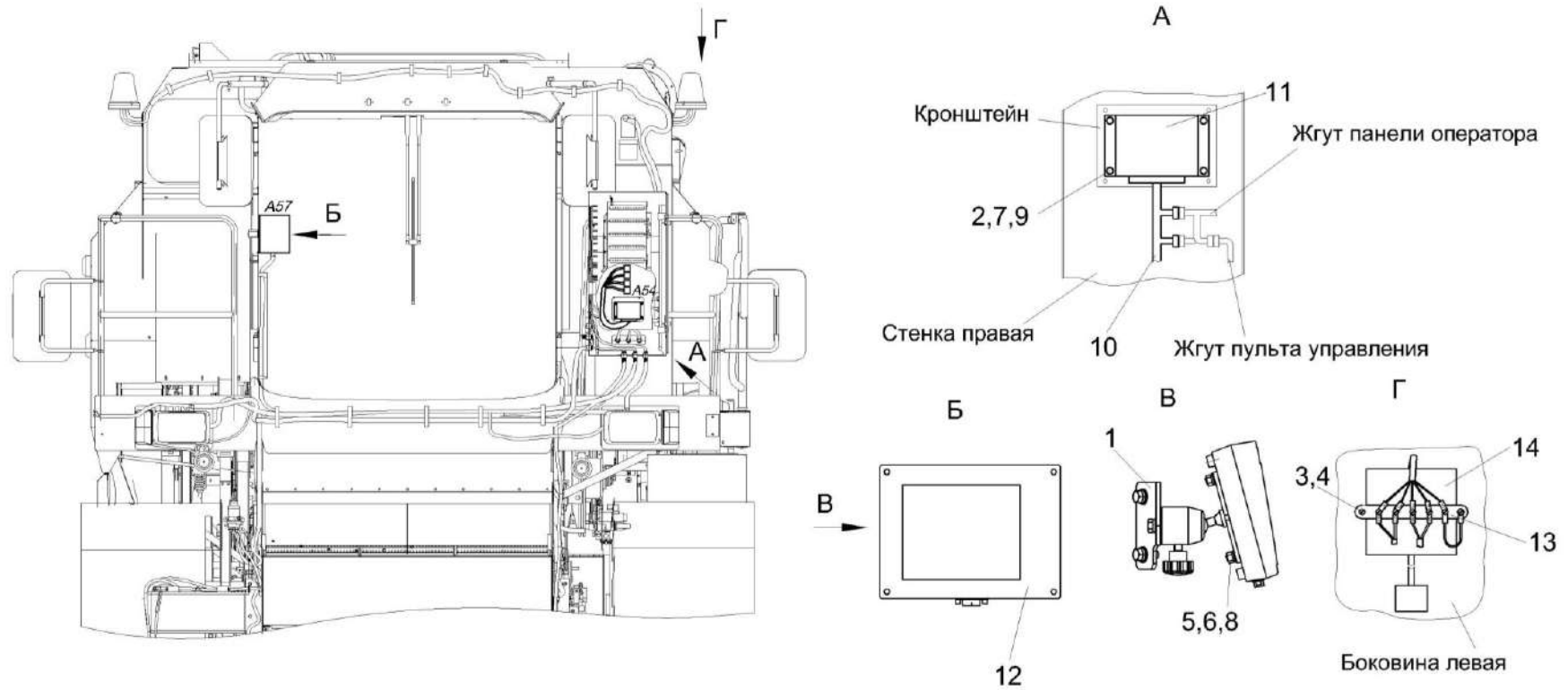

Рисунок 340 – Установка системы учета топлива КЗК-3219-0701700

КЗК-3219-0100000 КДС (Версия 05)

№ рис	№ поз	Обозначение	Наименование	Куда входит	
				Обозначение	Кол. на 1 сб. ед.
<b>УСТАНОВКА СИСТЕМЫ УЧЕТА ТОПЛИВА КЗК-3219-0701700 (рисунок 340)</b>					
<b>340</b>	1-13	КЗК-3219-0701700	Установка системы учета топлива	КЗК-3219-0721000	1
	1		Винт В.М4-6ЕХ12 – 17473	КЗК-3219-0701700	2
	2		Шайба 4 65Г – 6402	КЗК-3219-0701700	2
	3		Шайба С.4.01 – 11371	КЗК-3219-0701700	2
	4		Ввод кабельный 9806001	КЗК-3219-0701700	1
	5		Кабель S6 2MOL-20	КЗК-3219-0701700	1
	6		Заглушка SC6 MOL	КЗК-3219-0701700	2
	7		Лента стяжная 2-0160981-2	КЗК-3219-0701700	30
	8		Тройник с питанием S3 MOL POWER	КЗК-3219-0701700	1
	9		Разветвитель S6 4MOL Splitter	КЗК-3219-0701700	1
	10		Удлинитель-переходник S6 SC-MOL-800	КЗК-3219-0701700	1
	11		Шлюз телематический CAN UP 27 Standart	КЗК-3219-0701700	1
	12		Пленка E-PIB-19	КЗК-3219-0701700	1
13		Трубка гофрированная сдвоенная 1PASM-19B	КЗК-3219-0701700	1	

КЗК-3219-0100000 КДС (Версия 05)

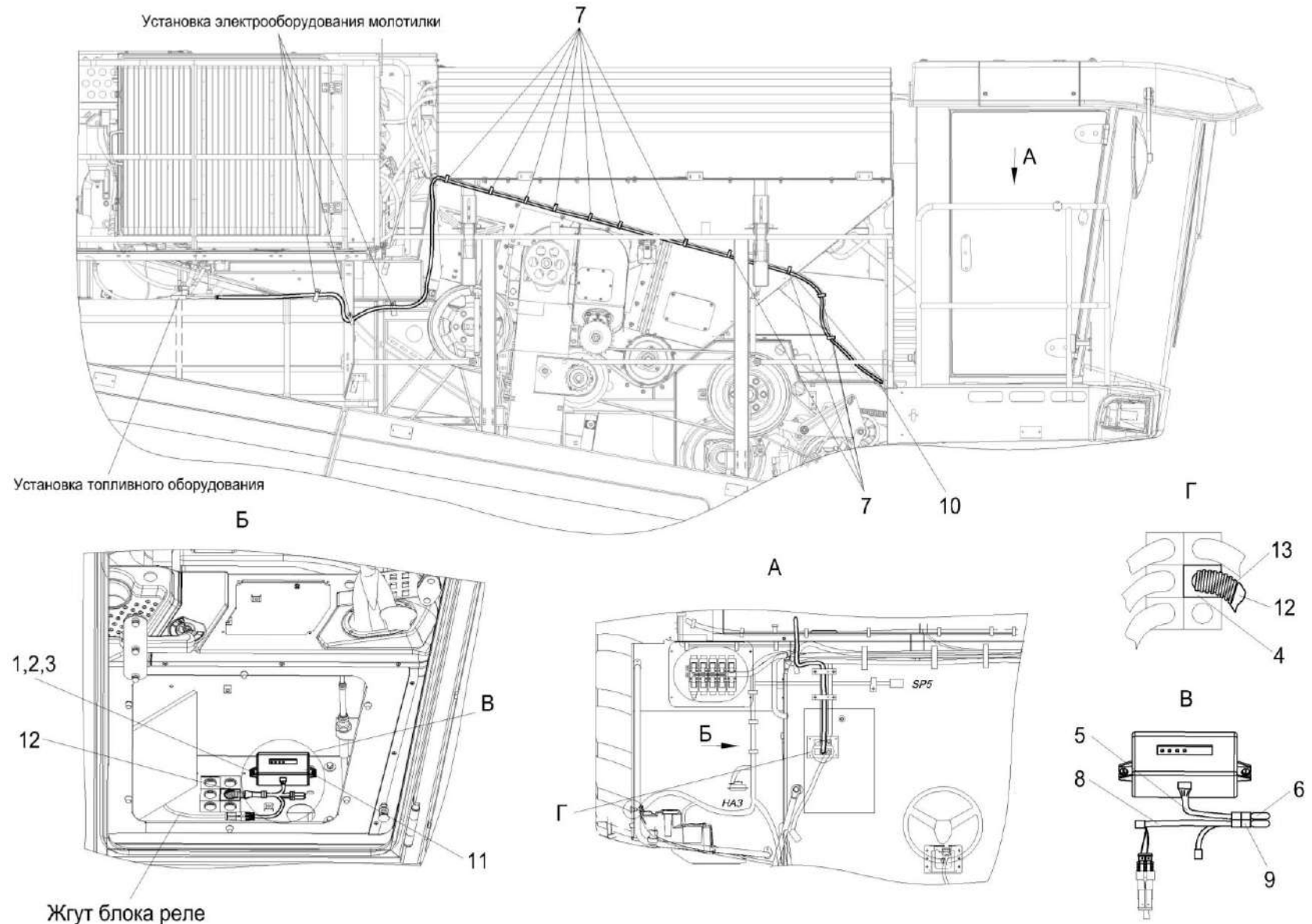

Рисунок 341 – Установка шкафа электрического КЗК-3219-0722020, КЗК-3219-0722080



КЗК-3219-0100000 КДС (Версия 05)

№ рис	№ поз	Обозначение	Наименование	Куда входит	
				Обозначение	Кол. на 1 сб. ед.
<b>УСТАНОВКА ШКАФА ЭЛЕКТРИЧЕСКОГО КЗК-3219-0722020, КЗК-3219-0722080 (рисунок 341)</b>					
<b>341</b>	1,3-5	КЗК-3219-0722020	Установка шкафа электрического	КЗК-3219-0721000	1
	2-5	КЗК-3219-0722080	Установка шкафа электрического	КЗК-3219-0721000	1
	1	КЗК-3219-0700870	Блок реле	КЗК-3219-0722020	1
	2	КЗК-12-0700850	Блок реле	КЗК-3219-0722080	1
	3	КИС 0120400	Гайка	КЗК-3219-0722020	1
				КЗК-3219-0722080	1
	4		Шайба 6 65Г – 6402	КЗК-3219-0722020	1
				КЗК-3219-0722080	1
	5		Шайба С.6.01 – 11371	КЗК-3219-0722020	1
				КЗК-3219-0722080	1

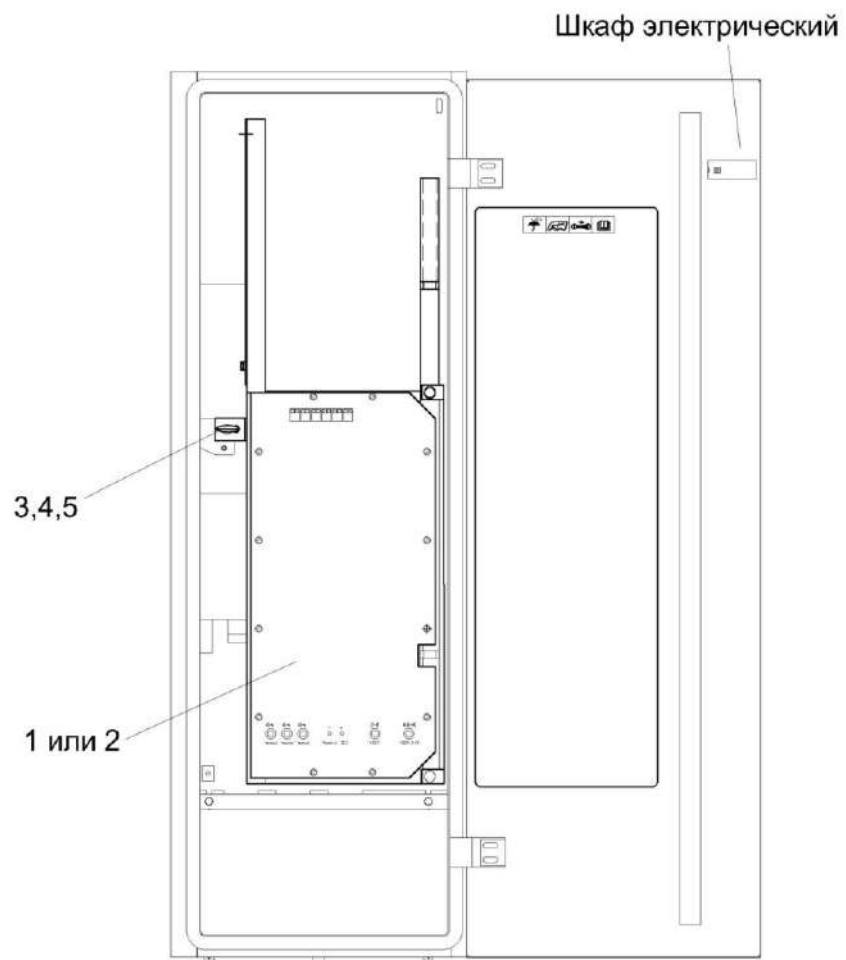
КЗК-3219-0100000 ҚДС (Версия 05)



Рисунок 342 – Блок реле КЗК-3219-0700870

КЗК-3219-0100000 ҚДС (Версия 05)

№ рис	№ поз	Обозначение	Наименование	Куда входит	
				Обозначение	Кол. на 1 сб. ед.
<b>БЛОК РЕЛЕ КЗК-3219-0700870 (рисунок 342)</b>					
<b>342</b>	1-11	КЗК-3219-0700870	Блок реле	КЗК-3219-0722020	1
	1	КЗК-12-0700820Б	Рама	КЗК-3219-0700870	1
	2	КЗК-12-0700005	Втулка	КЗК-3219-0700870	2
	3	КЗК-12-0700406	Кронштейн	КЗК-3219-0700870	1
	4		Болт М6-6ех40 - 7798	КЗК-3219-0700870	2
	5		Винт В.М3-6ех12 – 17473	КЗК-3219-0700870	12
	6		Гайка М6-6G – 5915	КЗК-3219-0700870	2
	7		Шайба 3 65Г – 6402	КЗК-3219-0700870	12
	8		Шайба 6Т 65Г – 6402	КЗК-3219-0700870	2
	9		Шайба С.4.01 – 11371	КЗК-3219-0700870	12
	10		Шайба С.6.01 – 11371	КЗК-3219-0700870	4
11		Блок коммутационной аппаратуры БКА-5.3722-01 ЦИКС.468349.010	КЗК-3219-0700870	1	

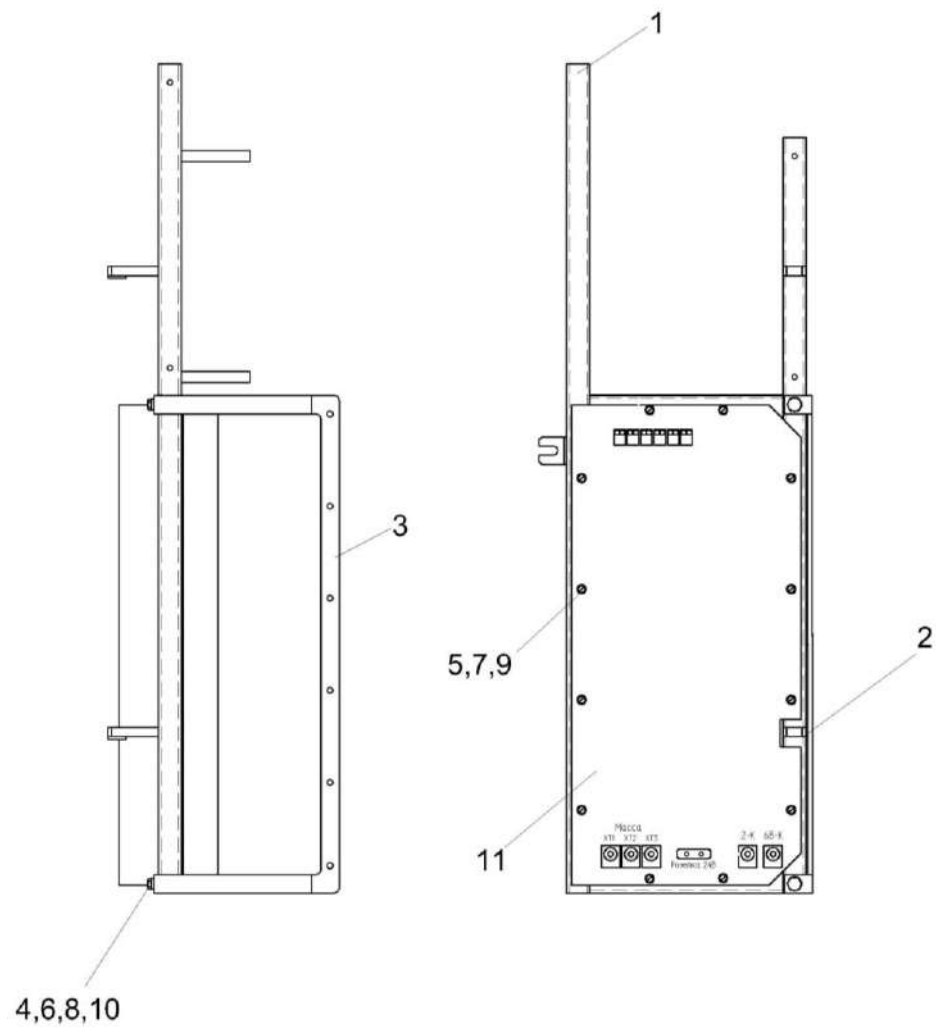

Рисунок 343 – Блок реле КЗК-12-0700850

КЗК-3219-0100000 ҚДС (Версия 05)

№ рис	№ поз	Обозначение	Наименование	Куда входит	
				Обозначение	Кол. на 1 сб. ед.
<b>БЛОК РЕЛЕ КЗК-12-0700850 (рисунок 343)</b>					
<b>343</b>	1-14	КЗК-12-0700850	Блок реле	КЗК-3219-0722080	1
	1	КЗК-12-0700080А	Жгут реле	КЗК-12-0700850	1
	2	КЗК-12-0700820Б	Рама	КЗК-12-0700850	1
	3	КЗК-12-0700005	Втулка	КЗК-12-0700850	2
	4	КЗК-12-0700406	Кронштейн	КЗК-12-0700850	1
	5		Болт М6-6ех40 – 7798	КЗК-12-0700850	3
	6		Винт В.М3-6ех12 – 17473	КЗК-12-0700850	12
	7		Гайка М6-6G – 5915	КЗК-12-0700850	3
	8		Шайба 3 65Г – 6402	КЗК-12-0700850	12
	9		Шайба 6Т 65Г – 6402	КЗК-12-0700850	3
	10		Шайба С.4.01 – 11371	КЗК-12-0700850	12
	11		Шайба С.6.01 – 11371	КЗК-12-0700850	6
	12		Блок коммутационной аппаратуры БКА-КЗС-12	КЗК-12-0700850	1
	13		Лента стяжная зубчатая	КЗК-12-0700850	1
14		Реле 903.3747	КЗК-12-0700850	1	

КЗК-3219-0100000 ҚДС (Версия 05)

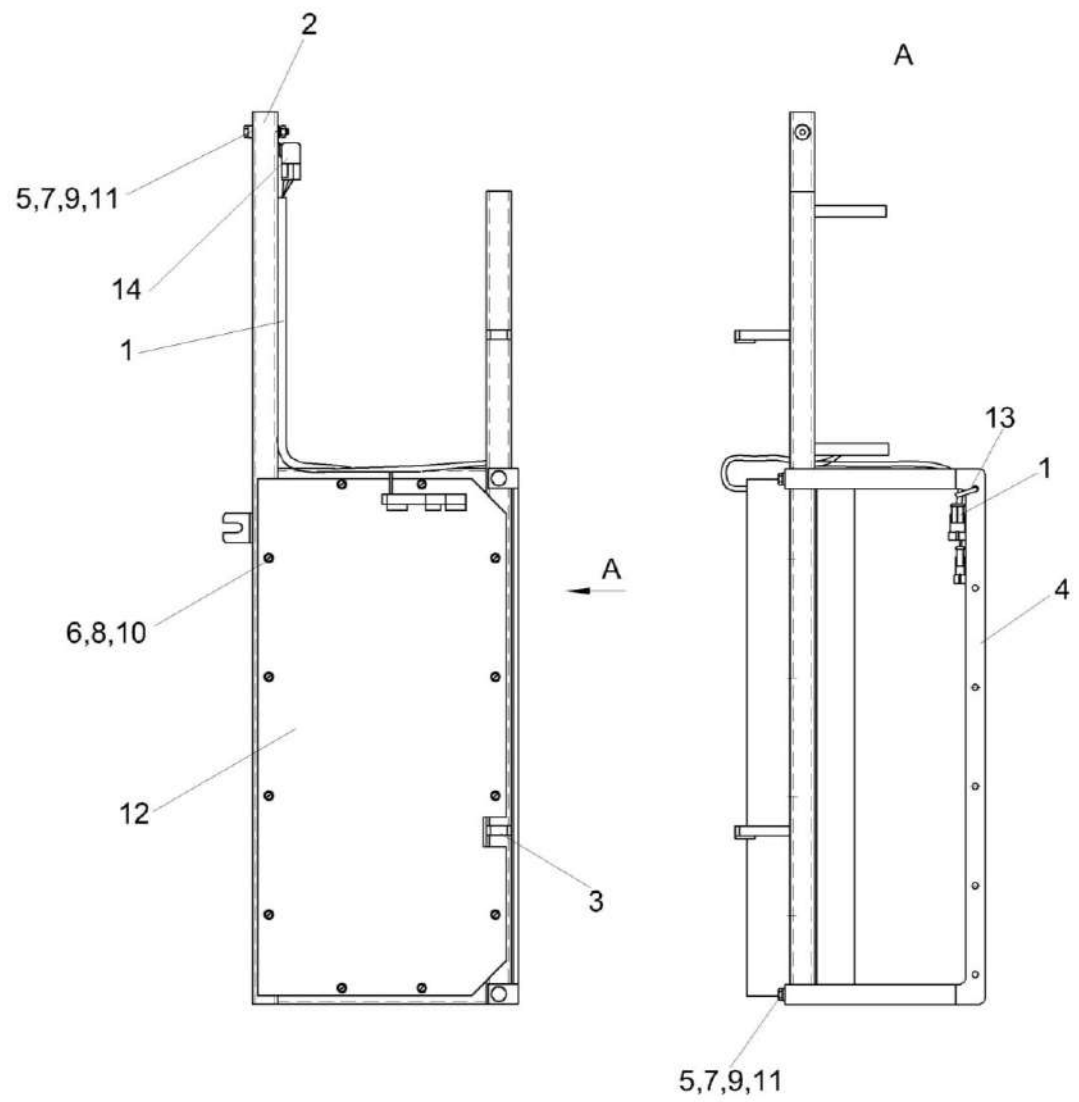

Рисунок 344 – Установка электрооборудования кабины КЗК-3219-0722000

КЗК-3219-0100000 КДС (Версия 05)

№ рис	№ поз	Обозначение	Наименование	Куда входит	
				Обозначение	Кол. на 1 сб. ед.
<b>УСТАНОВКА ЭЛЕКТРООБОРУДОВАНИЯ КАБИНЫ КЗК-3219-0722000 (рисунок 344)</b>					
344	1-33	КЗК-3219-0722000	Установка электрооборудования кабины	КЗК-3219-0700000	1
	1	КЗК-3219-0700640	Жгут кабины	КЗК-3219-0722000	1
	2	КЗК-3219-0700650	Жгут кабины дополнительный	КЗК-3219-0722000	1
	3	КГС 0120032	Втулка	КЗК-3219-0722000	2
	4	КИС 0140062	Втулка	КЗК-3219-0722000	1
	5		Болт М6-6еХ16 – 7798	КЗК-3219-0722000	1
	6		Винт В.М3-6еХ14 – 17473	КЗК-3219-0722000	4
	7		Винт В.М4-6еХ20 – 17473	КЗК-3219-0722000	4
	8		Винт В.М6-6еХ22 – 17473	КЗК-3219-0722000	4
	9		Гайка М3-6G – 5927	КЗК-3219-0722000	4
	10		Гайка М4-6G – 5927	КЗК-3219-0722000	4
	11		Гайка М6-6G – 5915	КЗК-3219-0722000	7
	12		Шайба 3 65Г – 6402	КЗК-3219-0722000	4
	13		Шайба 4 65Г – 6402	КЗК-3219-0722000	4
	14		Шайба 6 65Г – 6402	КЗК-3219-0722000	8
	15		Шайба С.3.01 – 11371	КЗК-3219-0722000	8
	16		Шайба С.4.01 – 11371	КЗК-3219-0722000	8
17		Шайба С.6.01 – 11371	КЗК-3219-0722000	12	

КЗК-3219-0100000 КДС (Версия 05)

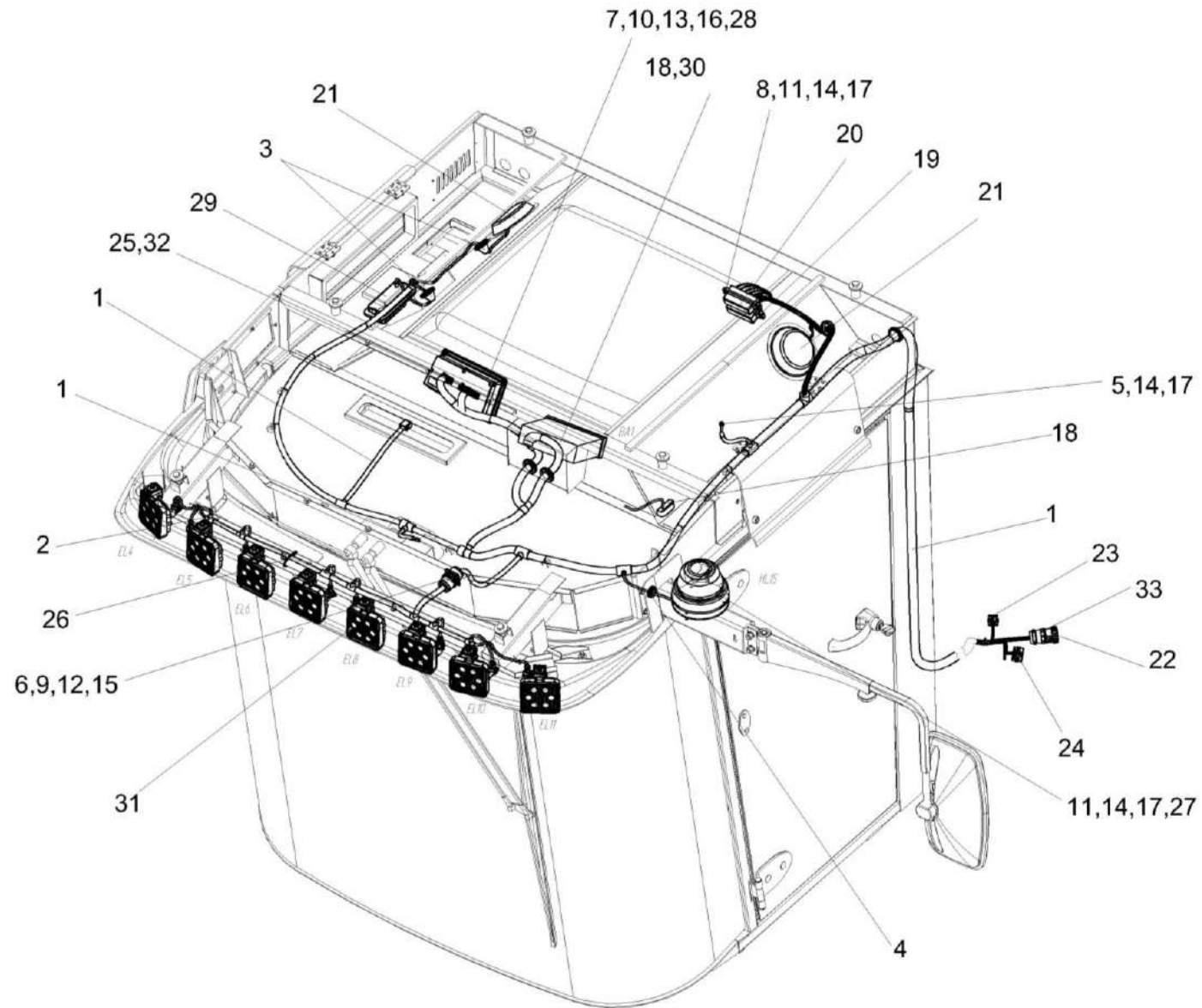
№ рис	№ поз	Обозначение	Наименование	Куда входит	
				Обозначение	Кол. на 1 сб. ед.
344	18		Антенна штыревая 2102.7903	КЗК-3219-0722000	1
	19		Блок предохранителей БП-2	КЗК-3219-0722000	1
	20		Блок предохранителей БП-8	КЗК-3219-0722000	1
	21		Громкоговоритель автомобильный XS-FB1320E	КЗК-3219-0722000	1
	22		Колодка гнездовая 0-0211824-1	КЗК-3219-0722000	1
	23		Колодка гнездовая 0-0282088-1	КЗК-3219-0722000	1
	24		Колодка гнездовая 0-0282090-1	КЗК-3219-0722000	1
	25		Колодка гнездовая 1-0967625-1	КЗК-3219-0722000	1
	26		Лента стяжная зубчатая	КЗК-3219-0722000	32
	27		Маяк проблесковый МП-1-LED	КЗК-3219-0722000	1
	28		Пульт управления освещением КНТР.422412.340 или Сборка ПУО АТИ	КЗК-3219-0722000	1
	29		Плафон ПО-3	КЗК-3219-0722000	1
	30		Ресивер автомобильный DEN-1901UBG	КЗК-3219-0722000	1
	31		Фара рабочая ФР 01-18/5	КЗК-3219-0722000	8
	32		Фиксатор 0-0967635-1	КЗК-3219-0722000	1
	33		Хомут кабельный 0-0182930-1	КЗК-3219-0722000	1





Рисунок 345 – Установка электрооборудования рулевой колонки КЗК-3219-0723000

КЗК-3219-0100000 КДС (Версия 05)

№ рис	№ поз	Обозначение	Наименование	Куда входит	
				Обозначение	Кол. на 1 сб. ед.
<b>УСТАНОВКА ЭЛЕКТРООБОРУДОВАНИЯ РУЛЕВОЙ КОЛОНКИ КЗК-3219-0723000 (рисунок 345)</b>					
<b>345</b>	1-21	КЗК-3219-0723000	Установка электрооборудования рулевой колонки	КЗК-3219-0700000	1
	1	КЗК-3219-0700710Б	Жгут рулевой колонки	КЗК-3219-0723000	1
	2	КЗР 0700800-01	Хомут	КЗК-3219-0723000	1
	3		Винт В.М5-6еХ14 – 17473	КЗК-3219-0723000	2
	4		Винт В.М6-6еХ20 – 17473	КЗК-3219-0723000	1
	5		Винт В.М5-6еХ50 – 17473	КЗК-3219-0723000	4
	6		Гайка М5-6G – 5927	КЗК-3219-0723000	2
	7		Гайка М6-6G – 5915	КЗК-3219-0723000	1
	8		Колодка штыревая 502608	КЗК-3219-0723000	1
	9		Шайба 5 65Г – 6402	КЗК-3219-0723000	8
	10		Шайба С.5.01 – 11371	КЗК-3219-0723000	8
	11		Шайба 6 65Г – 6402	КЗК-3219-0723000	1
	12		Шайба С.6.01 – 11371	КЗК-3219-0723000	1
	13		Выключатель 2822.3710-01	КЗК-3219-0723000	1
	14		Колодка гнездовая 0-0282089-1	КЗК-3219-0723000	1
	15		Лампа контрольная 2212.3803-144.1	КЗК-3219-0723000	2
	16		Лампа контрольная 2212.3803-28.1	КЗК-3219-0723000	1

КЗК-3219-0100000 КДС (Версия 05)

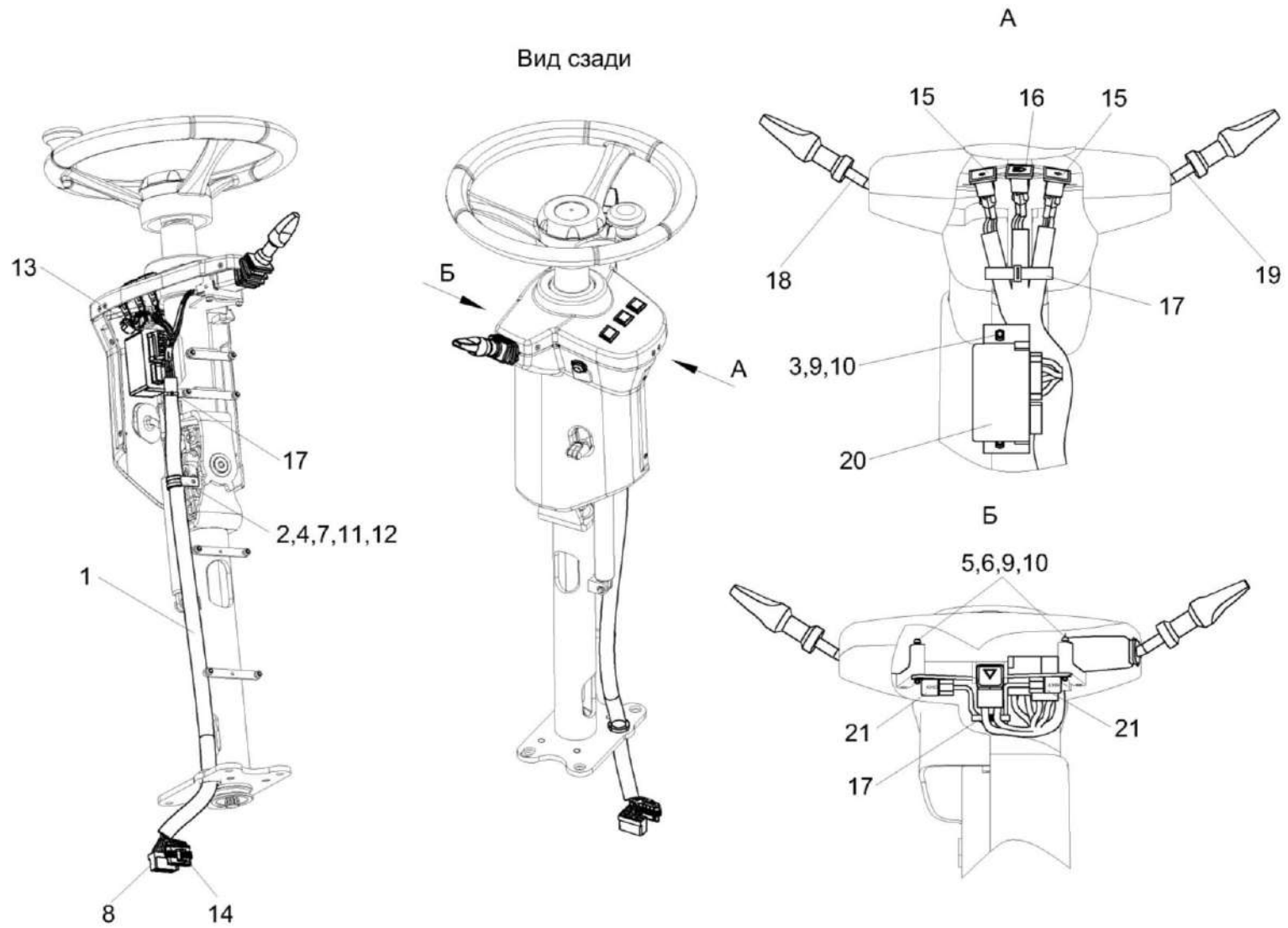
№ рис	№ поз	Обозначение	Наименование	Куда входит	
				Обозначение	Кол. на 1 сб. ед.
345	17		Лента стяжная 4-0160967-2	КЗК-3219-0723000	10
	18		Переключатель световой сигнализации 2705.3709100-30	КЗК-3219-0723000	1
	19		Переключатель стеклоочистителя 1902.3769-01	КЗК-3219-0723000	1
	20		Прерыватель ПЭУП-4	КЗК-3219-0723000	1
	21		Реле 903.3747	КЗК-3219-0723000	2

КЗК-3219-0100000 КДС (Версия 05)



Рисунок 346 – Блок управления КЗК-3219-0724000А

КЗК-3219-0100000 КДС (Версия 05)

№ рис	№ поз	Обозначение	Наименование	Куда входит	
				Обозначение	Кол. на 1 сб. ед.
<b>БЛОК УПРАВЛЕНИЯ КЗК-3219-0724000А (рисунок 346)</b>					
<b>346</b>	1-12	КЗК-3219-0724000А	Блок управления	КЗК-3219-0700000	1
	1	КЗК-3219-0700440	Жгут блока управления	КЗК-3219-0724000А	1
	2	КГС 0170200	Установка микропереключателя	КЗК-3219-0724000А	1
	3		Винт В.М5-6ех14 – 17473	КЗК-3219-0724000А	2
	4		Гайка М5-6G – 5927	КЗК-3219-0724000А	2
	5		Шайба 5 65Г – 6402	КЗК-3219-0724000А	2
	6		Шайба С.5.01 – 11371	КЗК-3219-0724000А	2
	7		Колодка штыревая 0-0282107-1	КЗК-3219-0724000А	1
	8		Выключатель ВК12-3	КЗК-3219-0724000А	1
	9		Лента стяжная зубчатая	КЗК-3219-0724000А	9
	10		Рукоятка управления зерноуборочного комбайна (РУ-ЗК) АТВЛ.426471.024	КЗК-3219-0724000А	1
	11		Уплотнитель 0-0281934-2	КЗК-3219-0724000А	5
12		Штырь 0-0282404-1	КЗК-3219-0724000А	5	

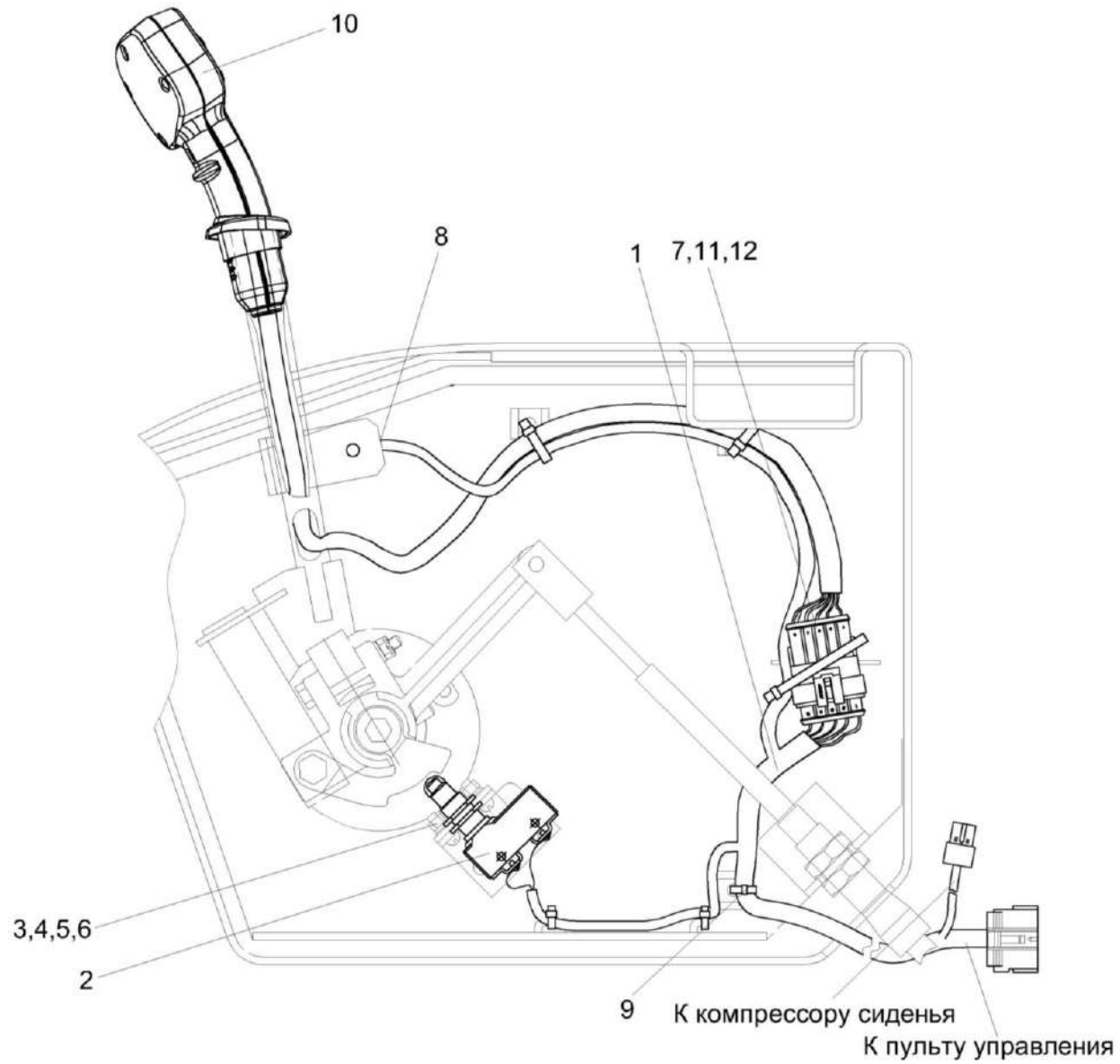

Рисунок 347 – Установка микропереключателя КГС 0170200

№ рис	№ поз	Обозначение	Наименование	Куда входит	
				Обозначение	Кол. на 1 сб. ед.
<b>УСТАНОВКА МИКРОПЕРЕКЛЮЧАТЕЛЯ КГС 0170200 (рисунок 347)</b>					
<b>347</b>	1-3	КГС 0170200	Установка микропереключателя	КЗК-3219-0724000А	1
	1	КЗК-12-0122418	Пластина	КГС 0170200	1
	2		Выключатель ВКМ04	КГС 0170200	1
	3		Микропереключатель МП2105Л УХЛ 3011А	КГС 0170200	1

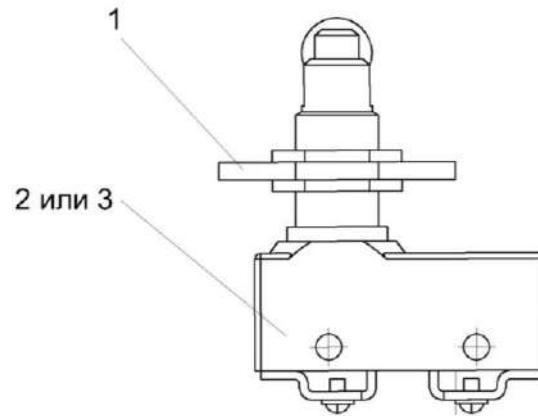

Рисунок 348 – Установка электрооборудования пульта управления КЗК-3219-0725000А (лист 1)

КЗК-3219-0100000 КДС (Версия 05)

№ рис	№ поз	Обозначение	Наименование	Куда входит	
				Обозначение	Кол. на 1 сб. ед.
<b>УСТАНОВКА ЭЛЕКТРООБОРУДОВАНИЯ ПУЛЬТА УПРАВЛЕНИЯ КЗК-3219-0725000А (лист 1) (рисунок 348)</b>					
<b>348</b>	1-18	КЗК-3219-0725000А	Установка электрооборудования пульта управления	КЗК-3219-0700000	1
	1	КЗК-3219-0700050	Жгут пультa управления	КЗК-3219-0725000А	1
	2	КЗК-3219-0700550	Жгут гидроблоков	КЗК-3219-0725000А	1
	3	КЗК-3219-0700860А	Блок реле	КЗК-3219-0725000А	1
	4	КЗК-3219-0701010	Жгут панели оператора	КЗК-3219-0725000А	1
	5	КГС 0170002	Заглушка или Заглушка 9806005	КЗК-3219-0725000А	2
	6	КЗК-12-0602826	Труба Труба 12пх1,5 – 9567/8733 L=(30-3) мм	КЗК-3219-0725000А	8
	7	КЗК-12-0700004	Прокладка	КЗК-3219-0725000А	1
	8	КЗК-12-0700404	Кронштейн	КЗК-3219-0725000А	2
	9	УЭС 0700013-03	Втулка	КЗК-3219-0725000А	1
	10		Болт М8-6ех80 – 7796	КЗК-3219-0725000А	4
	10а		Винт В.М6-6ех16 – 17473	КЗК-3219-0725000А	4
	11		Винт В.М6-6ех18 – 17473	КЗК-3219-0725000А	4
	12		Гайка М8-6G – 5916	КЗК-3219-0725000А	4
	13		Шайба 6Т 65Г – 6402	КЗК-3219-0725000А	8
	14		Шайба 8Т 65Г – 6402	КЗК-3219-0725000А	4

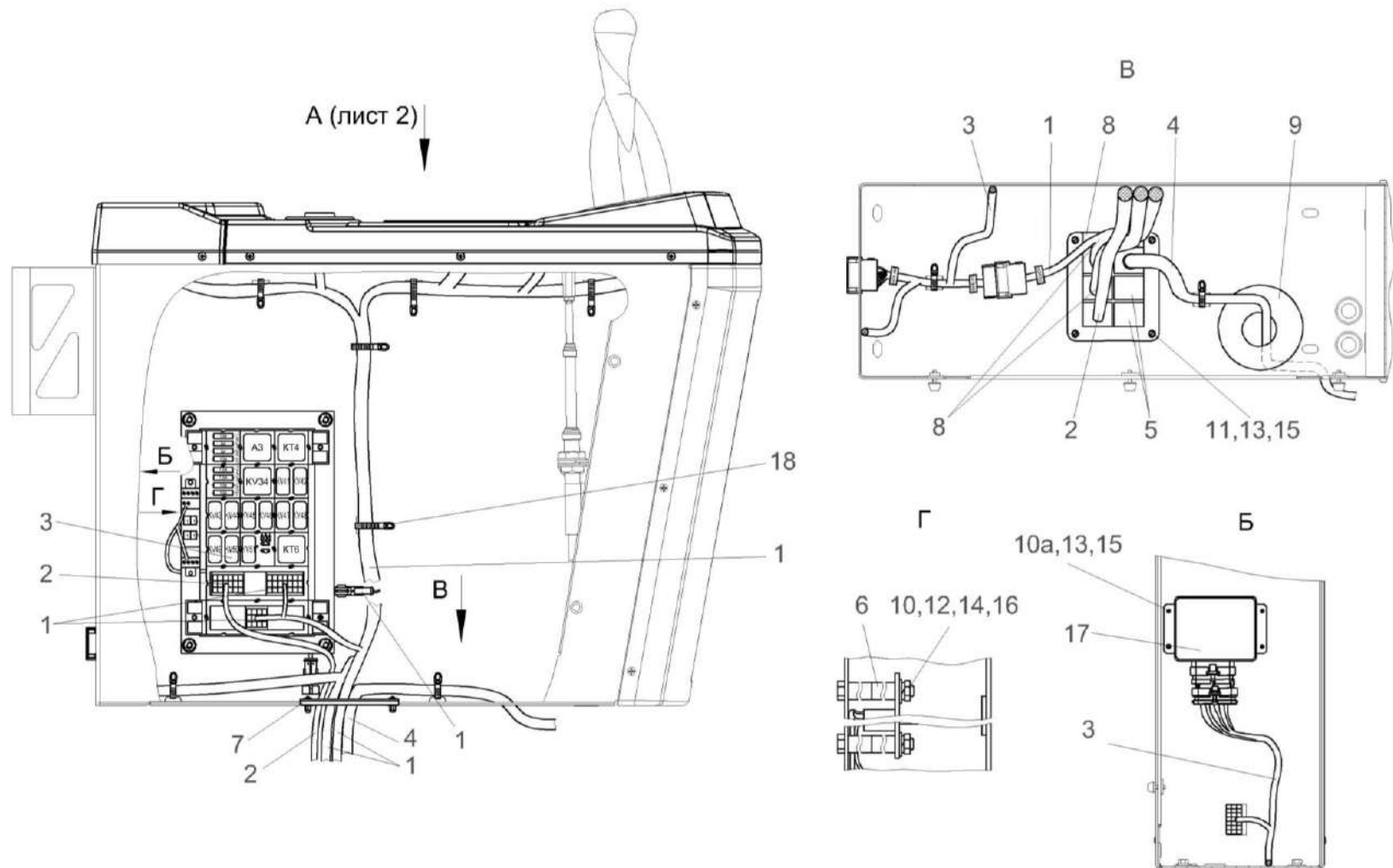

КЗК-3219-0100000 КДС (Версия 05)

№ рис	№ поз	Обозначение	Наименование	Куда входит	
				Обозначение	Кол. на 1 сб. ед.
348	15		Шайба С.6.01 – 11371	КЗК-3219-0725000А	12
	16		Шайба С.8.01 – 11371	КЗК-3219-0725000А	4
	17		Адаптер рукоятки управления зерноуборочного комбайна (АРУ) АТВЛ.426471.025	КЗК-3219-0725000А	1
	18		Лента стяжная зубчатая	КЗК-3219-0725000А	15



Рисунок 349 – Установка электрооборудования пульта управления КЗК-3219-0725000А (лист 2)

КЗК-3219-0100000 КДС (Версия 05)

№ рис	№ поз	Обозначение	Наименование	Куда входит	
				Обозначение	Кол. на 1 сб. ед.
<b>УСТАНОВКА ЭЛЕКТРООБОРУДОВАНИЯ ПУЛЬТА УПРАВЛЕНИЯ КЗК-3219-0725000А (лист 2) (рисунок 349)</b>					
<b>349</b>	1-18	КЗК-3219-0725000А	Установка электрооборудования пульта управления	КЗК-3219-0700000	1
	1	КЗК-8-8-0119680	Установка панели	КЗК-3219-0725000А	1
	2	КЗК-3219-0119002	Заглушка	КЗК-3219-0725000А	5
	3	УЭС 0300653	Гайка	КЗК-3219-0725000А	1
	4		Гайка М4-6G – 5927	КЗК-3219-0725000А	4
	5		Шайба 4 65Г – 6402	КЗК-3219-0725000А	4
	6		Шайба С.4.01 – 11371	КЗК-3219-0725000А	4
	7		Винт М4х16-10.9 DIN 7991	КЗК-3219-0725000А	4
	8		Выключатель ВК24-3	КЗК-3219-0725000А	1
	9		Лампа контрольная 2212.3803-05.1	КЗК-3219-0725000А	1
	10		Лампа контрольная 2212.3803-23	КЗК-3219-0725000А	1
	11		Лампа контрольная 2212.3803-47.1	КЗК-3219-0725000А	1
	12		Лампа контрольная 2212.3803-98	КЗК-3219-0725000А	1
	13		Лампа контрольная 24.3803-91	КЗК-3219-0725000А	1
	14		Лампа контрольная 2212.3803-143.1	КЗК-3219-0725000А	1
	15		Лампа контрольная 2212.3803-149.1	КЗК-3219-0725000А	1
	16		Панель управления комбайном КЗС-3219КР А ТВЛ.426471.012	КЗК-3219-0725000А	1
	17		Розетка бортовой сети 3106.3715	КЗК-3219-0725000А	1
	18		Разъем USB зарядки RDU-2013	КЗК-3219-0725000А	1

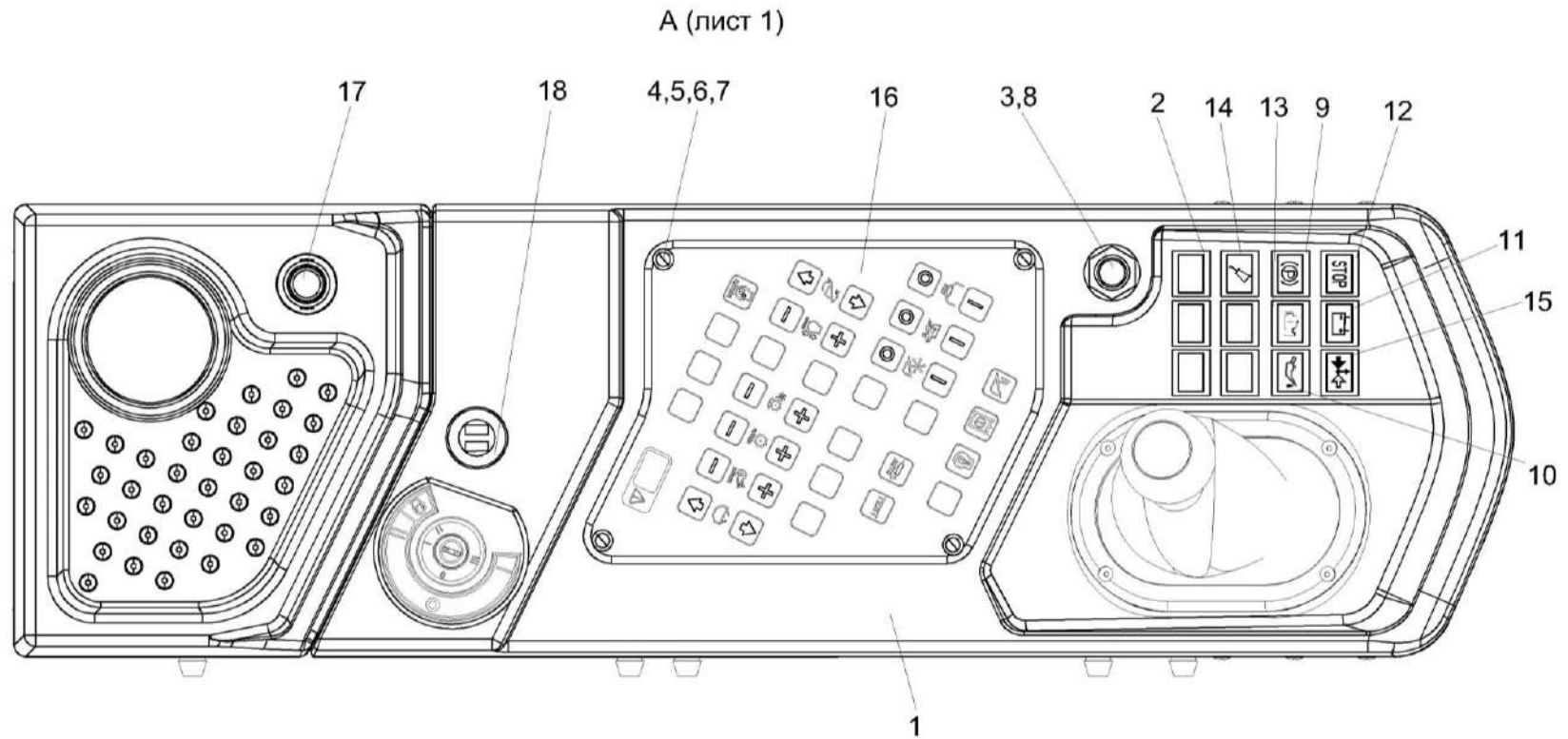

Рисунок 350 – Установка панели КЗК-8-8-0119680

КЗК-3219-0100000 КДС (Версия 05)

№ рис	№ поз	Обозначение	Наименование	Куда входит	
				Обозначение	Кол. на 1 сб. ед.
<b>УСТАНОВКА ПАНЕЛИ КЗК-8-8-0119680 (рисунок 350)</b>					
<b>350</b>	1-11	КЗК-8-8-0119680	Установка панели	КЗК-3219-0725000А	1
	1,3,4,6,9,11	КЗК-12-0122450	Установка выключателя зажигания	КЗК-8-8-0119680	1
	1	КЗК-5-0120560	Кольцо	КЗК-12-0122450	1
	2	КЗК-8-8-0119670	Панель	КЗК-8-8-0119680	1
	3	КЗК-5-0120045	Стакан	КЗК-12-0122450	1
	4		Винт В.М4-6ех10 – 17473	КЗК-12-0122450	3
	5		Винт В2.М5-6ех14 – 17475	КЗК-8-8-0119680	8
	6		Гайка М4-6G – 5927	КЗК-12-0122450	4
	7		Гайка М5-6G – 5927	КЗК-8-8-0119680	8
	8		Шайба 5 65Г – 6402	КЗК-8-8-0119680	8
	9		Шайба С.4.01 – 11371	КЗК-12-0122450	4
10		Шайба С.5.01 – 11371	КЗК-8-8-0119680	8	
11		Выключатель зажигания КВК 0700800	КЗК-12-0122450	1	

КЗК-3219-0100000 ҚДС (Версия 05)

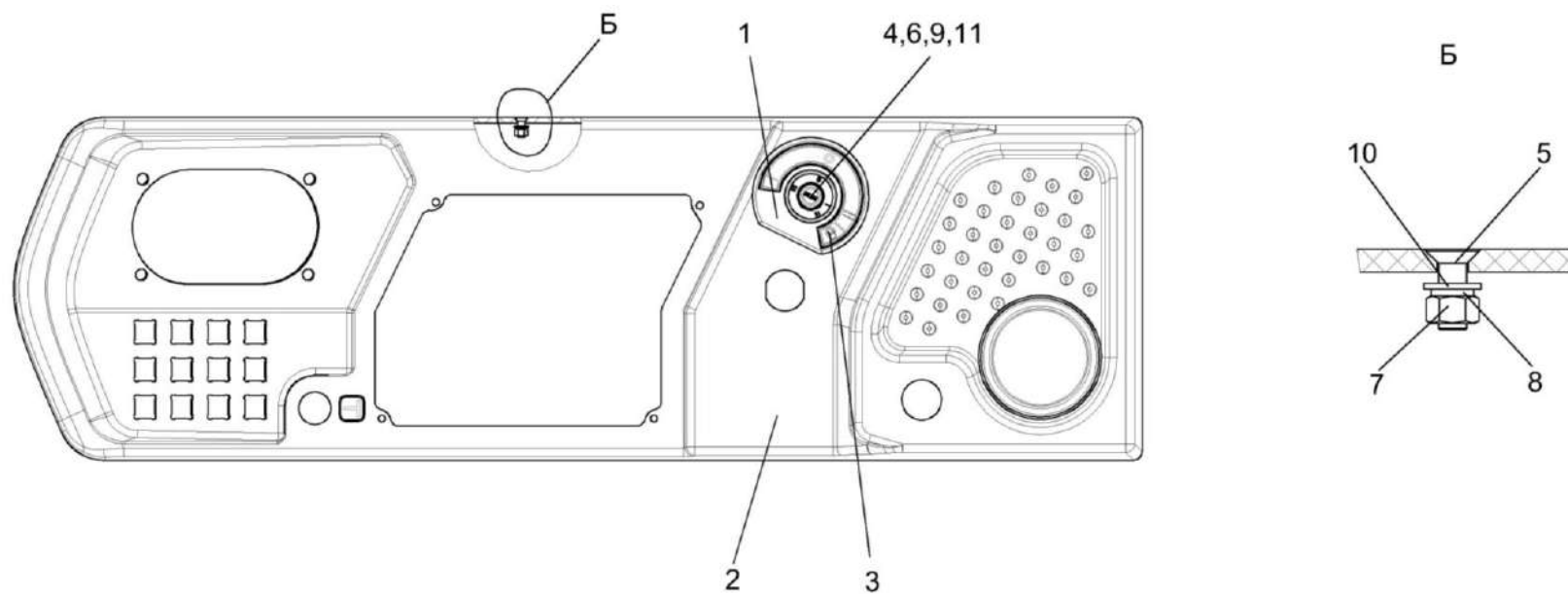

Рисунок 351 – Блок реле КЗК-3219-0700860А

КЗК-3219-0100000 КДС (Версия 05)

№ рис	№ поз	Обозначение	Наименование	Куда входит	
				Обозначение	Кол. на 1 сб. ед.
<b>БЛОК РЕЛЕ КЗК-3219-0700860А (рисунок 351)</b>					
<b>351</b>	1-21	КЗК-3219-0700860А	Блок реле	КЗК-3219-0725000А	1
	1	КЗК-3219-0700810	Сборка колодок	КЗК-3219-0700860А	1
	2	КЗК-3219-0700840А	Жгут блока реле	КЗК-3219-0700860А	1
	3	КЗК-3219-0700411	Кронштейн	КЗК-3219-0700860А	1
	4		Винт В.М4-6ех16 – 17473	КЗК-3219-0700860А	2
	5		Винт В.М5-6ех16 – 17473	КЗК-3219-0700860А	4
	6		Гайка М4-6G – 5927	КЗК-3219-0700860А	2
	7		Гайка М5-6G – 5927	КЗК-3219-0700860А	4
	8		Шайба 4 65Г – 6402	КЗК-3219-0700860А	2
	9		Шайба 5 65Г – 6402	КЗК-3219-0700860А	4
	10		Шайба С.4.01 – 11371	КЗК-3219-0700860А	2
	11		Шайба С.5.01 – 11371	КЗК-3219-0700860А	4
	12		Гнездо 0-0880397-2	КЗК-3219-0700860А	1
	13		Предохранитель 5 А 35.3722(2110-3722105)	КЗК-3219-0700860А	2
	14		Предохранитель 7,5 А 351.3722(2110-3722107)	КЗК-3219-0700860А	2
	15		Предохранитель 10 А 352.3722(2110-3722110)	КЗК-3219-0700860А	4

КЗК-3219-0100000 КДС (Версия 05)

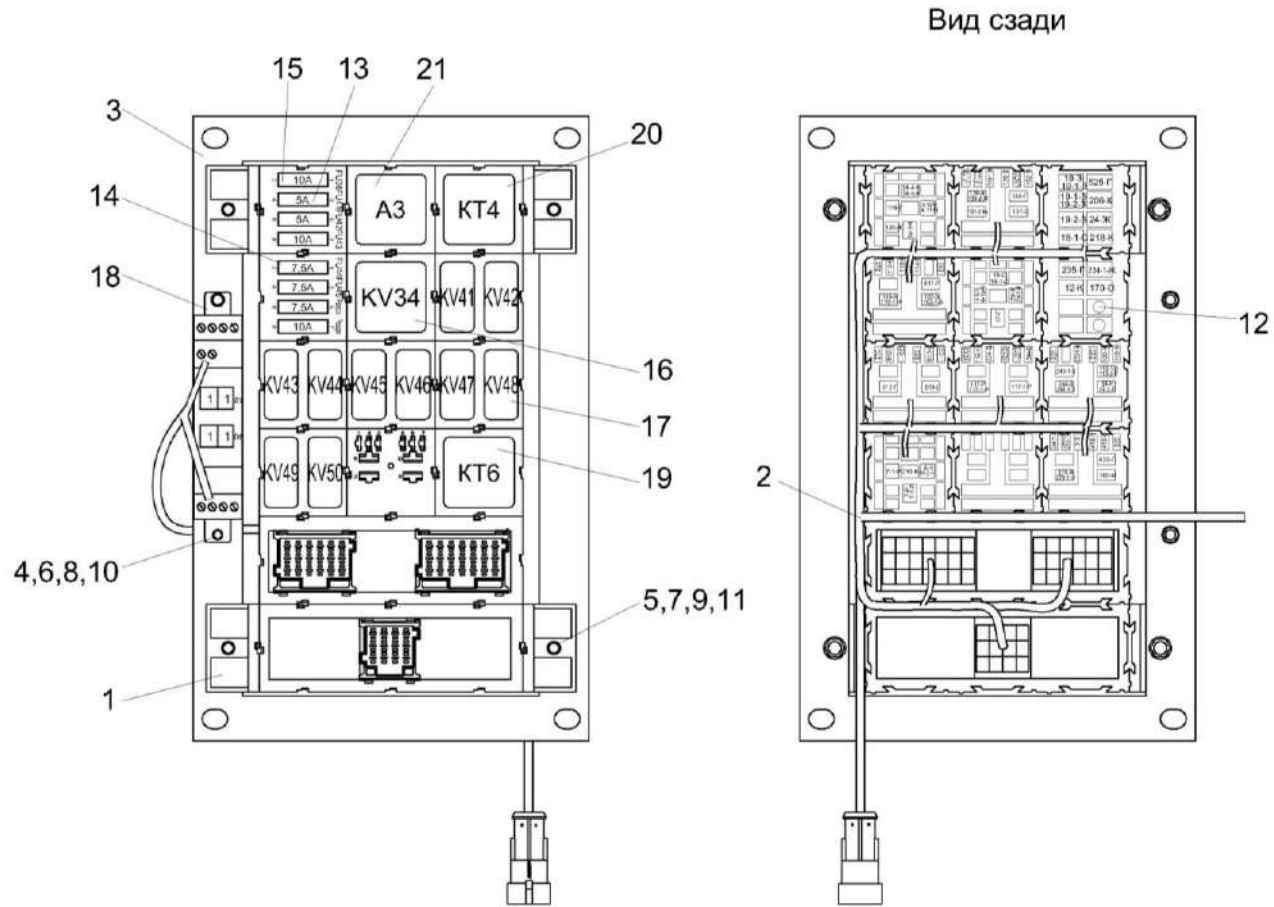
№ рис	№ поз	Обозначение	Наименование	Куда входит	
				Обозначение	Кол. на 1 сб. ед.
351	16		Реле 903.3747-01	КЗК-3219-0700860А	1
	17		Реле 983.3747	КЗК-3219-0700860А	11
	18		Реле времени РВЦ-П2-22 АСДС24В/АС230В УХЛ4	КЗК-3219-0700860А	1
	19		Реле времени РЕГТАЙМ1-24-(0-60)	КЗК-3219-0700860А	1
	20		Реле электронное РТ-03	КЗК-3219-0700860А	1
	21		Сборка диодная СД 5	КЗК-3219-0700860А	1



КЗК-3219-0100000 КДС (Версия 05)



Рисунок 352 – Сборка колодок КЗК-3219-0700810

№ рис	№ поз	Обозначение	Наименование	Куда входит	
				Обозначение	Кол. на 1 сб. ед.

**СБОРКА КОЛОДОК КЗК-3219-0700810 (рисунок 352)**

352	1-6	КЗК-3219-0700810	Сборка колодок	КЗК-3219-0700860А	1
	1		Колодка изолирующая КР-1	КЗК-3219-0700810	3
	2		Колодка изолирующая КУ-2-1	КЗК-3219-0700810	7
	3		Колодка электромонтажная К-300	КЗК-3219-0700810	2
	4		Лапка монтажная ЛМ-1.1	КЗК-3219-0700810	4
	5		Модуль МИ-1М	КЗК-3219-0700810	2
	6		Фиксатор	КЗК-3219-0700810	27

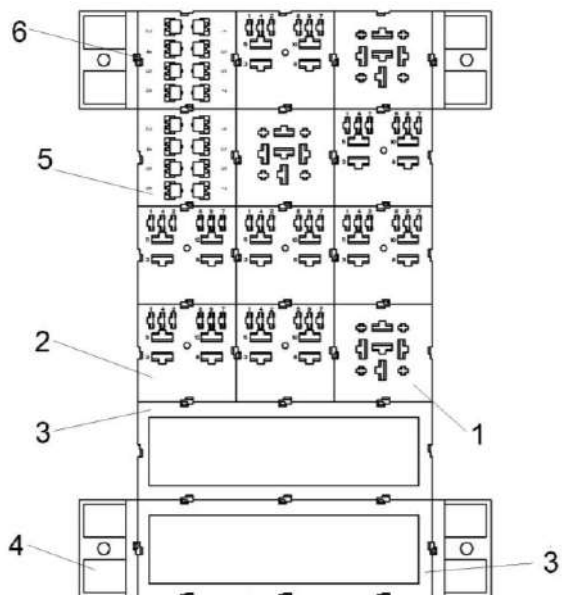

Рисунок 353 – Пневмосистема КЗК-3219-0800000

КЗК-3219-0100000 КДС (Версия 05)

№ рис	№ поз	Обозначение	Наименование	Куда входит	
				Обозначение	Кол. на 1 сб. ед.
<b>ПНЕВМОСИСТЕМА КЗК-3219-0800000 (рисунок 353)</b>					
<b>353</b>	1-46	КЗК-3219-0800000	Пневмосистема	КЗК-3219-0100000	1
				КЗК-3219-0100000-01	1
	1	КЗК-3219-0800080	Трубопровод	КЗК-3219-0800000	1
	2	КЗК-3219-0800160	Трубопровод	КЗК-3219-0800000	1
	3	КЗК-3219-0800190	Регулятор давления	КЗК-3219-0800000	1
	4	КЗК-10-0800310	Угольник	КЗК-3219-0800000	1
	5	КЗК-2124-0800180	Клапан электромагнитный	КЗК-3219-0800000	1
	6	КГС 0115770	Хомут	КЗК-3219-0800000	5
	7	КГС 0115770-04	Хомут	КЗК-3219-0800000	1
	8	КНС-6028-0180110	Пневмовывод	КЗК-3219-0800000	1
	9	ГПО 0601180-02	Установка зажима	КЗК-3219-0800000	1
	10	ГШУ 0624010-05	Штуцер	КЗК-3219-0800000	1
	11	КЗК-3219-0800401	Кронштейн	КЗК-3219-0800000	1
	12	КЗК-3219-0800403	Кронштейн	КЗК-3219-0800000	1
	13	КЗК-3219-0800404	Кронштейн	КЗК-3219-0800000	1
	14	КЗК-3219-0800405	Кронштейн	КЗК-3219-0800000	1
15	КЗК-3219-0800406	Кронштейн	КЗК-3219-0800000	1	
16	ГКВ 0600612-02	Кольцо врезающееся	КЗК-3219-0800000	4	

КЗК-3219-0100000 КДС (Версия 05)

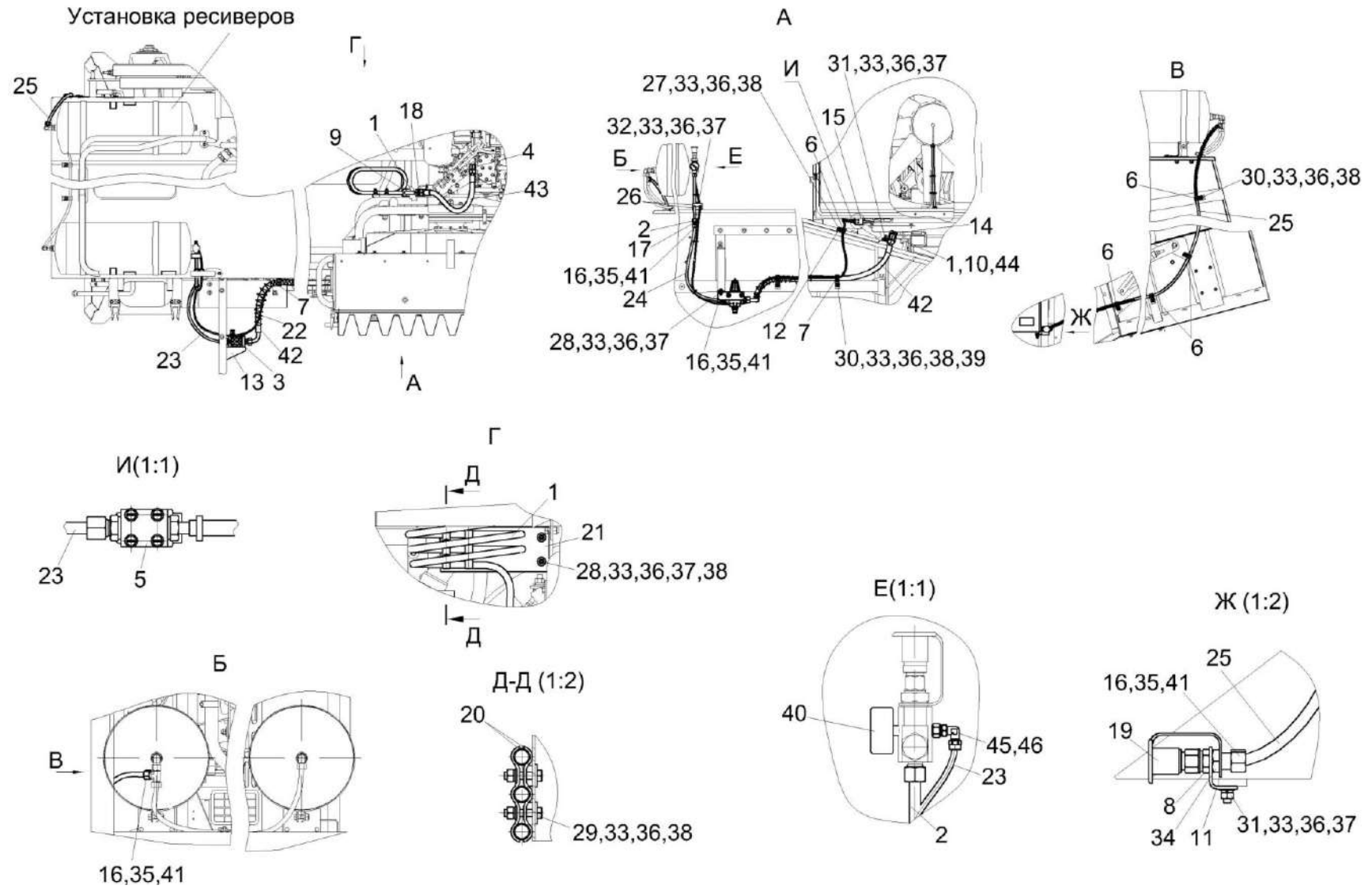
№ рис	№ поз	Обозначение	Наименование	Куда входит	
				Обозначение	Кол. на 1 сб. ед.
353	17	ГШП 0618624	Штуцер	КЗК-3219-0800000	1
	18	ГШП 0626624	Штуцер	КЗК-3219-0800000	1
	19	КЗК-12-0800001	Заглушка наружная	КЗК-3219-0800000	1
	20	КЗК-12-0800408	Скоба	КЗК-3219-0800000	1
	21	КЗК-12-0800417	Кронштейн	КЗК-3219-0800000	1
	22	ОПЛ 0600016-14	Оплетка Лента спиральная черная 20x16x20 L=(1100±20) мм	КЗК-3219-0800000	1
	23	ПТР 0800006-92	Пневмотрубка	КЗК-3219-0800000	1
	24	ПТР 0800012-36	Пневмотрубка	КЗК-3219-0800000	1
	25	ПТР 0800012-95	Пневмотрубка	КЗК-3219-0800000	1
	26	УЭС 0602012А	Брус	КЗК-3219-0800000	2
	27		Болт М8-6ex20 – 7796	КЗК-3219-0800000	1
	28		Болт М8-6ex25 – 7796	КЗК-3219-0800000	4
	29		Болт М8-6ex35 – 7796	КЗК-3219-0800000	4
	30		Болт М8-6ex20 – 7802	КЗК-3219-0800000	6
	31		Болт М8-6ex25 – 7802	КЗК-3219-0800000	2
	32		Болт М8-6ex35 – 7802	КЗК-3219-0800000	1
	33		Гайка М8-6G – 5915	КЗК-3219-0800000	18

КЗК-3219-0100000 КДС (Версия 05)

№ рис	№ поз	Обозначение	Наименование	Куда входит	
				Обозначение	Кол. на 1 сб. ед.
353	34		Гайка М18х1,5-6G – 2526	КЗК-3219-0800000	1
	35		Гайка накидная 2– 12- 23353	КЗК-3219-0800000	4
	36		Шайба 8Т 65Г – 6402	КЗК-3219-0800000	18
	37		Шайба С 8.01 – 6958	КЗК-3219-0800000	9
	38		Шайба С.8.01 – 11371	КЗК-3219-0800000	14
	39		Шайба С.10.01 – 11371	КЗК-3219-0800000	6
	40		Манометр МП50М/Т-1,6 МПа-К1/8	КЗК-3219-0800000	1
	41		Втулка 893 040 240 4	КЗК-3219-0800000	4
	42		Рукав высокого давления РВД 16-2SC-M26x1,5-24°-1600-0°-90°	КЗК-3219-0800000	1
	43		Рукав высокого давления РДВ16-PTFE-M26x1,5-24°-600	КЗК-3219-0800000	1
	44		Угольник EW18LOMDCF	КЗК-3219-0800000	1
	45		Фитинг 1541 6/4-1/8	КЗК-3219-0800000	1
	46		Фитинг 2520 1/8-1/8	КЗК-3219-0800000	1

КЗК-3219-0100000 КДС (Версия 05)



Рисунок 354 – Регулятор давления КЗК-3219-0800190

КЗК-3219-0100000 КДС (Версия 05)

№ рис	№ поз	Обозначение	Наименование	Куда входит	
				Обозначение	Кол. на 1 сб. ед.
<b>РЕГУЛЯТОР ДАВЛЕНИЯ КЗК-12-0800190 (рисунок 354)</b>					
<b>354</b>	1-8	КЗК-3219-0800190	Регулятор давления	КЗК-3219-0800000	1
	1,3	ГШМ 6022240-03	Штуцер	КЗК-3219-0800190	1
	2,3	ГШМ 6022240-05	Штуцер	КЗК-3219-0800190	1
	1	ГШМ 6022624-03	Штуцер	ГШМ 6022240-03	1
	2	ГШМ 6022624-05	Штуцер	ГШМ 6022240-05	1
	3		Кольцо КВМ22	ГШМ 6022240-03 ГШМ 6022240-03	1 1
	4		Болт М8-6ех80 - 7796	КЗК-3219-0800190	2
	5		Гайка М8-6G - 5915	КЗК-3219-0800190	2
6		Шайба 8Т 65Г – 6402	КЗК-3219-0800190	2	
7		Шайба С 8.01 – 6958	КЗК-3219-0800190	2	
8		Регулятор давления 975 303 473 0	КЗК-3219-0800190	1	

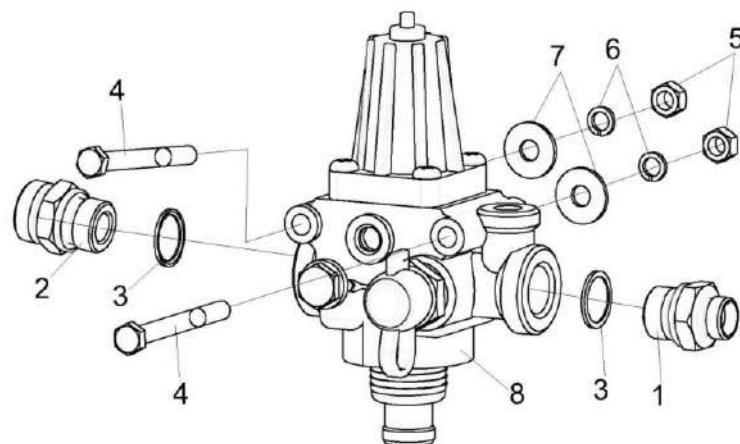

Рисунок 355 – Привод наклонной камеры КЗК-12-16-0125000 (лист 1)



КЗК-3219-0100000 ҚДС (Версия 05)

№ рис	№ поз	Обозначение	Наименование	Куда входит	
				Обозначение	Кол. на 1 сб. ед.
<b>ПРИВОД НАКЛОННОЙ КАМЕРЫ КЗК-12-16-0125000 (лист 1) (рисунок 355)</b>					
<b>355</b>	1-14	КЗК-12-16-0125000	Привод наклонной камеры	КЗК-3219-0100000	1
				КЗК-3219-0100000-01	1
	1	КЗК-12-16-0125010	Щиток	КЗК-12-16-0125000	1
	2	КЗК-12-16-0125020	Щиток	КЗК-12-16-0125000	1
	3	КЗК-12А-1-0125100А	Щиток	КЗК-12-16-0125000	1
	4	КЗК-12-16-0125030	Щиток	КЗК-12-16-0125000	1
	5	КЗК-12А-1-0125409	Пластина	КЗК-12-16-0125000	5
					наиб. кол.
	6	КЗК-12А-1-0125411А	Защита	КЗК-12-16-0125000	1
	7		Болт М8-6ех25 – 7796	КЗК-12-16-0125000	2
	8		Болт М8-6ех30 – 7796	КЗК-12-16-0125000	4
	9		Болт М8-6ех35 – 7796	КЗК-12-16-0125000	7
	10		Болт М8-6ех25 – 7802	КЗК-12-16-0125000	2
	11		Гайка М8-6G – 5915	КЗК-12-16-0125000	17
12		Шайба 8Т 65Г – 6402	КЗК-12-16-0125000	17	
13		Шайба С 8.01 – 6958	КЗК-12-16-0125000	52	
				наиб. кол.	
14		Ремень 4 НВ ВР 4930 "К" или Ремень 4 НВ 4930 La исполнение 26	КЗК-12-16-0125000	1	

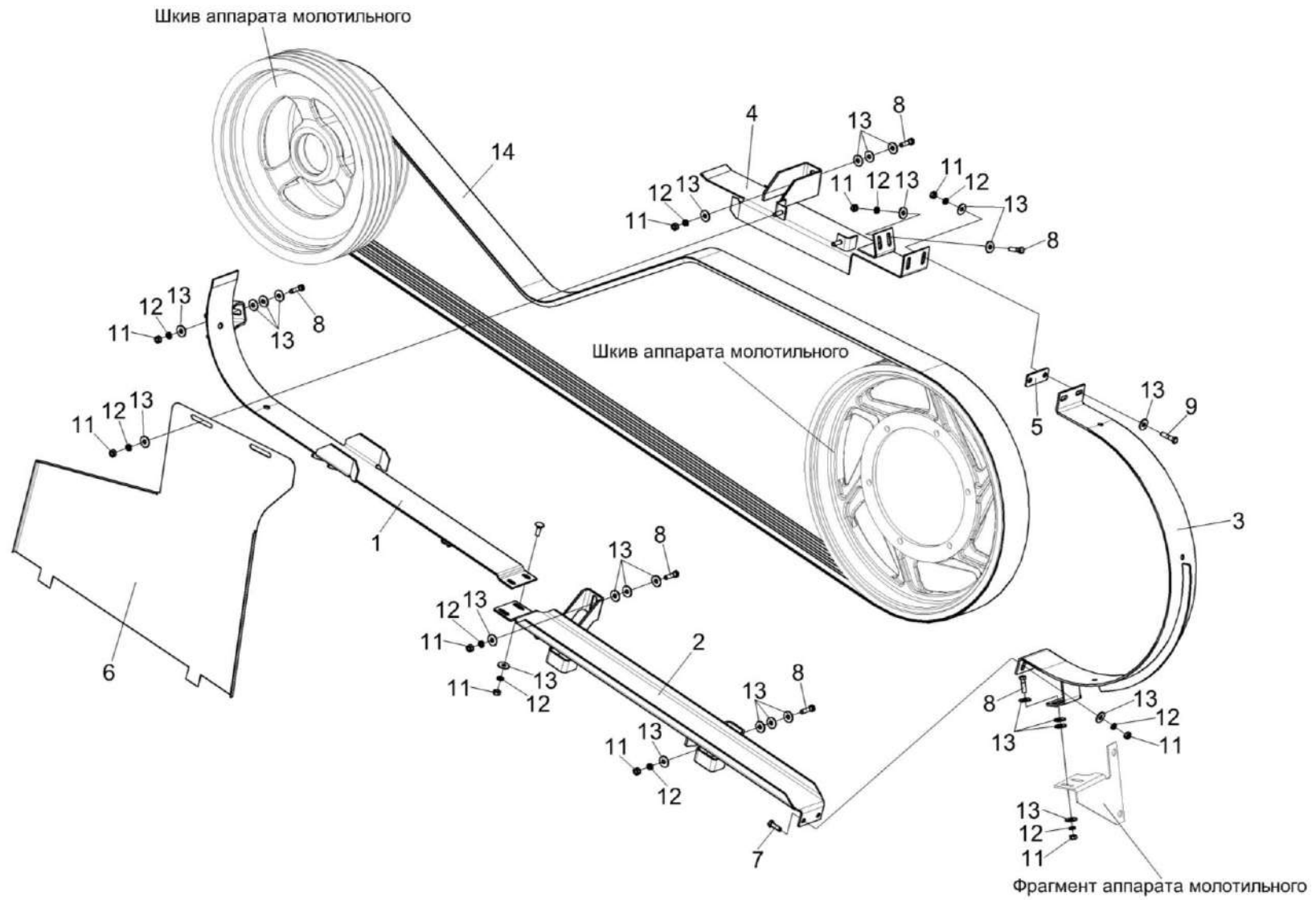
КЗК-3219-0100000 КДС (Версия 05)



Рисунок 356 – Привод наклонной камеры КЗК-12-16-0125000 (лист 2)

КЗК-3219-0100000 КДС (Версия 05)

№ рис	№ поз	Обозначение	Наименование	Куда входит	
				Обозначение	Кол. на 1 сб. ед.
<b>ПРИВОД НАКЛОННОЙ КАМЕРЫ КЗК-12-16-0125000 (лист 2) (рисунок 356)</b>					
356	1-41	КЗК-12-16-0125000	Привод наклонной камеры	КЗК-3219-0100000	1
				КЗК-3219-0100000-01	1
	4,5,16,17, 21,34,35,39	КЗК-12А-1-0125010	Ролик обводной	КЗК-12-16-0125000	1
	7,8,11, 12,18,22,23	КЗК-12А-1-0125050	Пружина	КЗК-12-16-0125000	1
	9,14, 36,37,40	КЗК 0220080А	Ролик	КЗК-12-16-0125000	1
	1	КЗК-12А-1-0125020	Рычаг	КЗК-12-16-0125000	1
	2	КЗК-12А-1-0125040	Серьга	КЗК-12-16-0125000	1
	3	КЗК-12А-1-0125070	Опора	КЗК-12-16-0125000	1
	4	КЗК-12-0125180	Опора	КЗК-12А-1-0125010	1
	5	КЗК-12А-1-0125101	Ролик обводной	КЗК-12А-1-0125010	1
	6	КЗК-12А-1-0125601	Ось	КЗК-12-16-0125000	1
7	КЗК-12А-1-0125603	Зацеп	КЗК-12А-1-0125050	1	
8	КЗК-12А-1-0125603-01	Зацеп	КЗК-12А-1-0125050	1	
9	КЗК 0220803-01	Втулка	КЗК 0220080А	1	
10	КЗК 0220803-02	Втулка	КЗК-12-16-0125000	2	
11	КЗК 0221111	Пробка	КЗК-12А-1-0125050	1	

КЗК-3219-0100000 КДС (Версия 05)

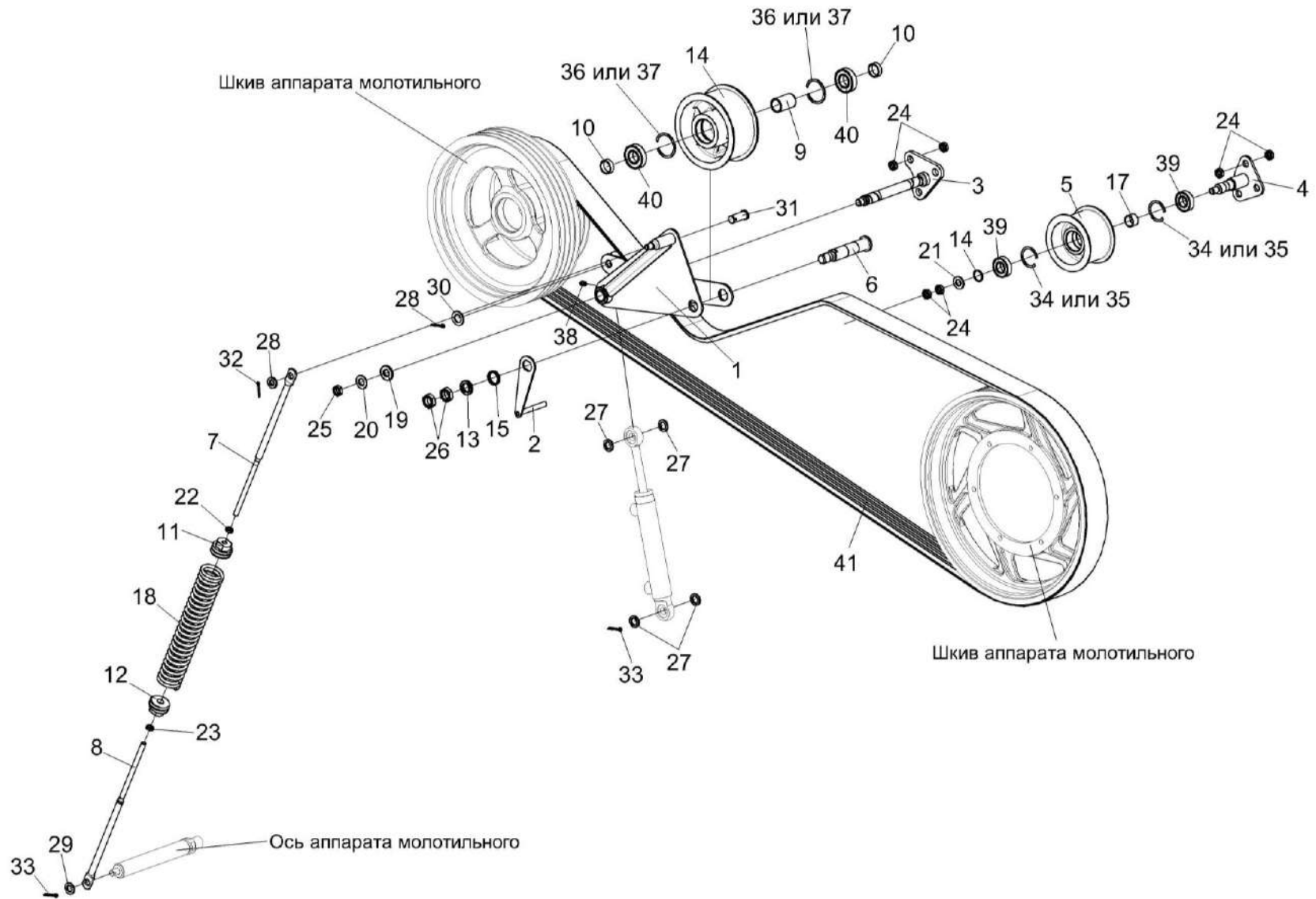
№ рис	№ поз	Обозначение	Наименование	Куда входит	
				Обозначение	Кол. на 1 сб. ед.
356	12	КЗК 0221111-01	Пробка	КЗК-12А-1-0125050	1
	13	КЗР 0202412Б	Шайба	КЗК-12-16-0125000	1
	14	КИЛ 0810102-03	Ролик	КЗК 0220080А	1
	15	КСН 0100647	Шайба	КЗК-12-16-0125000	1
	16	ПДВ 0100807	Кольцо	КЗК-12А-1-0125010	1
	17	ПКК 0100839	Втулка	КЗК-12А-1-0125010	1
	18	ПКК 0108602-03	Пружина	КЗК-12А-1-0125050	1
	19	ПКК 0117434	Шайба	КЗК-12-16-0125000	1
	20	ПКК 0117435	Шайба	КЗК-12-16-0125000	1
	21	УЭС 0108415	Шайба	КЗК-12А-1-0125010	1
	22		Гайка М12-6G – 2526	КЗК-12А-1-0125050	1
	23		Гайка М12-LH-6G – 2526	КЗК-12А-1-0125050	1
	24		Гайка М16х1,5-6G – 2526	КЗК-12-16-0125000 КЗК-12А-1-0125010	12 2
	25		Гайка М18х1,5-6G – 2526	КЗК-12-16-0125000	1
	26		Гайка М24х2-6G – 2526	КЗК-12-16-0125000	2
	27		Шайба 20.01 – 9649	КЗК-12-16-0125000	2
	28		Шайба С.14.01 – 11371	КЗК-12-16-0125000	1
	29		Шайба С.16.01 – 11371	КЗК-12-16-0125000	1

КЗК-3219-0100000 КДС (Версия 05)

№ рис	№ поз	Обозначение	Наименование	Куда входит	
				Обозначение	Кол. на 1 сб. ед.
356	30		Шайба С.20.01 – 11371	КЗК-12-16-0125000	1
	31		Ось 6-20 b12x50 – 9650	КЗК-12-16-0125000	1
	32		Шплинт 4x28 – 397	КЗК-12-16-0125000	1
	33		Шплинт 5x32 – 397	КЗК-12-16-0125000	3
	34		Кольцо В52 – 13941	КЗК-12А-1-0125010	2
	35		Кольцо В52 – 13943	КЗК-12А-1-0125010	2
	36		Кольцо В62 – 13941	КЗК 0220080А	2
	37		Кольцо В62 – 13943	КЗК 0220080А	2
	38		Масленка 1.2 – 19853	КЗК-12-16-0125000	1
	39		Подшипник 180205 – 8882	КЗК-12А-1-0125010	2
	40		Подшипник 180206 – 8882	КЗК 0220080А	2
41		Ремень 4 НВ ВР 4930 "К" или Ремень 4 НВ 4930 La исполнение 26	КЗК-12-16-0125000	1	

ПРИЛОЖЕНИЕ А

Каталог деталей и сборочных единиц

**КАМЕРА НАКЛОННАЯ КЗК-12-1820000-07**

**1 УКАЗАТЕЛЬ РИСУНКОВ**

<b>№ рис</b>	<b>Обозначение рисунка</b>	<b>Стр.</b>	<b>№ рис</b>	<b>Обозначение рисунка</b>	<b>Стр.</b>
1	Камера наклонная КЗК-12-1820000-07 (общий вид)	<b>864</b>	12	Установка ограждений КЗК-12-1800140 и КЗК-12-1810160	<b>890</b>
2	Камера наклонная КЗК-12-1820000-07	<b>866</b>	13	Установка вала КЗК-12-1800611	<b>893</b>
3	Установка вентилятора КЗК-12А-1-1839000	<b>869</b>	14	Гидрореверс КЗК-12-1804100	<b>896</b>
4	Крышка КЗК-12А-1-1802010	<b>872</b>	15	Гидроцилиндр КЗК-12-1790200А	<b>899</b>
5	Вентилятор КЗК-12А-1-1839200	<b>874</b>	16	Гидромотор КЗК-12-1790990Б	<b>900</b>
6	Установка накладок и уплотнения	<b>876</b>	17	Механизм продольного копирования КЗК-12-1825100	<b>901</b>
7	Установка транспортера КЗК-12-1807200 или КЗК-12-1807500	<b>878</b>	18	Тяга КЗК-12-1815040	<b>904</b>
8	Основание КЗК-12-1820250	<b>881</b>	19	Рычаг КЗК-12-1815110 и Рычаг КЗК-12-1815110-01	<b>905</b>
9	Установка вала верхнего КЗК-12-1823000	<b>883</b>	20	Блок пружин КЗК-12-1835150	<b>906</b>
10	Вал верхний КЗК-12-1823000	<b>886</b>	21	Установка вала нижнего КЗК-12-1836000Б	<b>908</b>
11	Муфта предохранительная КЗК-12А-1-1803090-05	<b>888</b>	22	Вал нижний КЗК-12-1836000Б	<b>911</b>

КЗК-3219-0100000 КДС (Версия 05)

<b>№ рис</b>	<b>Обозначение рисунка</b>	<b>Стр.</b>	<b>№ рис</b>	<b>Обозначение рисунка</b>	<b>Стр.</b>
23	Камера наклонная. Привод транспортера	<b>914</b>	26	Рамка переходная КЗК-12-1828000-01 (лист 2)	<b>923</b>
24	Установка рамки переходной КЗК-12-1818000А-03	<b>917</b>	27	Рычаг КЗК-9-1808500	<b>927</b>
25	Рамка переходная КЗК-12-1828000-01 (лист 1)	<b>920</b>	28	Система гидравлическая камеры наклонной КЗК-12-1790000А-01	<b>929</b>

КЗК-3219-0100000 КДС (Версия 05)

## 2 СБОРОЧНЫЕ ЕДИНИЦЫ И ДЕТАЛИ



Рисунок 1 – Камера наклонная КЗК-12-1820000-07 (общий вид)



КЗК-3219-0100000 КДС (Версия 05)

№ рис	№ поз	Обозначение	Наименование	Куда входит	
				Обозначение	Кол. на 1 сб. ед.
<b>КАМЕРА НАКЛОННАЯ КЗК-12-1820000-07 (общий вид) (рисунок 1)</b>					
1	1-7	КЗК-12-1820000-07	Камера наклонная	КЗК-3219-0100000 КЗК-3219-0100000-01	1 1
	1	КЗК-12-1804100	Гидрореверс	КЗК-12-1820000-07	1
	2	КЗК-12-1825100	Механизм продольного копирования	КЗК-12-1820000-07	1
	3	КЗК-12-1828000-01	Рамка переходная	КЗК-12-1820000-07	1
	4	КЗК-12-1831000-04	Рама	КЗК-12-1820000-07	1
	5	КЗК-12-1807200	Транспортер	КЗК-12-1820000-07	1
	6	КЗК-12А-1-1803090-05	Муфта предохранительная	КЗК-12-1820000-07	1
	7	КЗК-12А-1-1839000	Установка вентилятора	КЗК-12-1820000-07	1

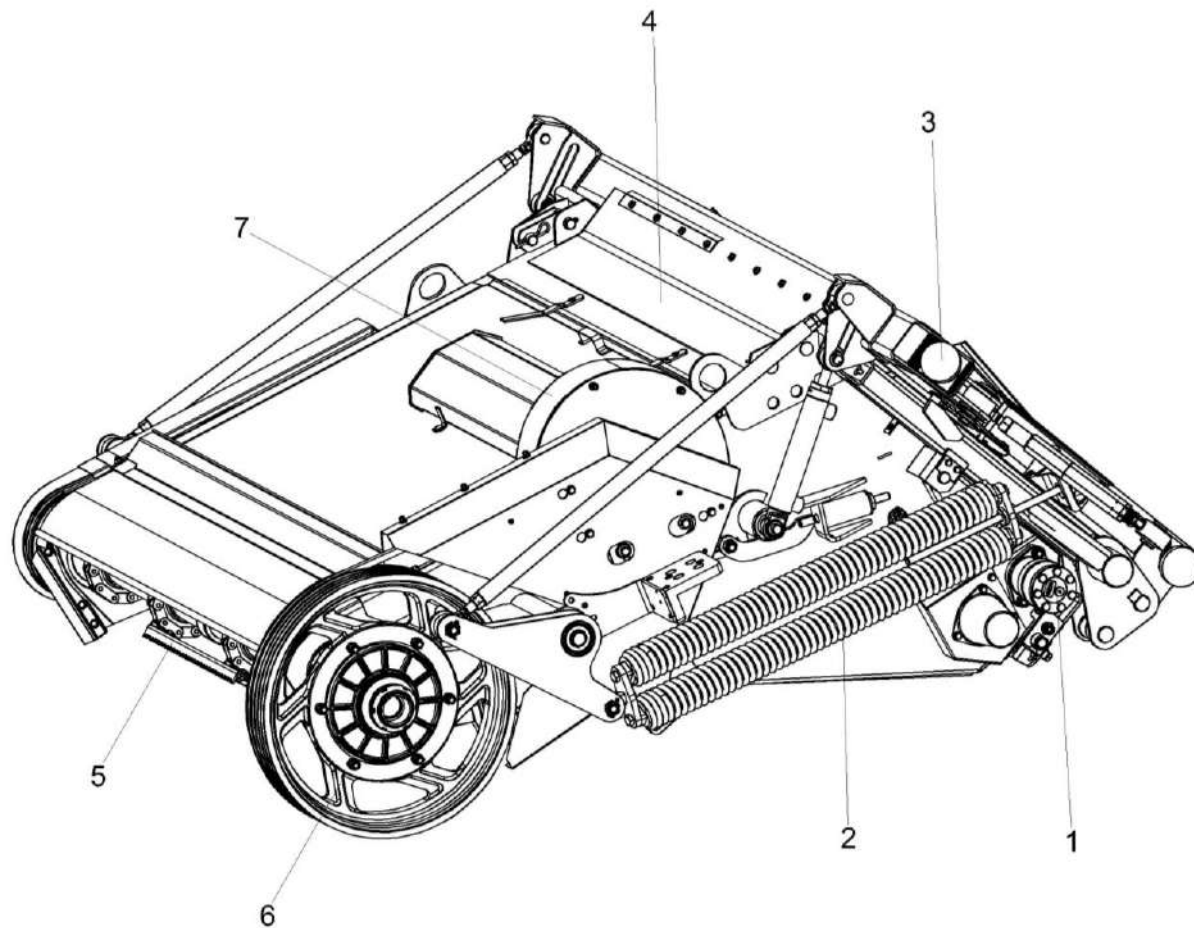
КЗК-3219-0100000 КДС (Версия 05)



Рисунок 2 – Камера наклонная КЗК-12-1820000-07

КЗК-3219-0100000 КДС (Версия 05)

№ рис	№ поз	Обозначение	Наименование	Куда входит	
				Обозначение	Кол. на 1 сб. ед.
<b>КАМЕРА НАКЛОННАЯ КЗК-12-1820000-07 (рисунок 2)</b>					
2	1-35	КЗК-12-1820000-07	Камера наклонная	КЗК-3219-0100000	1
				КЗК-3219-0100000-01	1
	11,13,24	КЗК-12А-1-1839000	Установка вентилятора	КЗК-12-1820000-07	1
	1	КЗК-12-1790000А-01	Система гидравлическая камеры наклонной	КЗК-12-1820000-07	1
	2	КЗК-12-1800010	Винт	КЗК-12-1820000-07	1
	3	КЗК-12-1810160	Ограждение	КЗК-12-1820000-07	1
	4	КЗК-12-1804100	Гидрореверс	КЗК-12-1820000-07	1
	5	КЗК-12-1807200	Транспортер	КЗК-12-1820000-07	1
	6	КЗК-12-1810200	Упор	КЗК-12-1820000-07	1
	7	КЗК-12-1825100	Механизм продольного копирования	КЗК-12-1820000-07	1
	8	КЗК-12-1823000	Вал верхний	КЗК-12-1820000-07	1
	9	КЗК-12-1831000-04	Рама	КЗК-12-1820000-07	1
	10	КЗК-12-1836000Б	Вал нижний	КЗК-12-1820000-07	1
	11	КЗК-12А-1-1802010	Крышка	КЗК-12А-1-1839000	1
	12	КЗК-12-1828000-01	Рамка переходная	КЗК-12-1820000-07	1
13	КЗК-12А-1-1839200	Вентилятор	КЗК-12А-1-1839000	1	
14	КЗК 1787000	Серьга	КЗК-12-1820000-07	2	
15	КЗК-12-1810414	Упор	КЗК-12-1820000-07	1	

КЗК-3219-0100000 ҚДС (Версия 05)

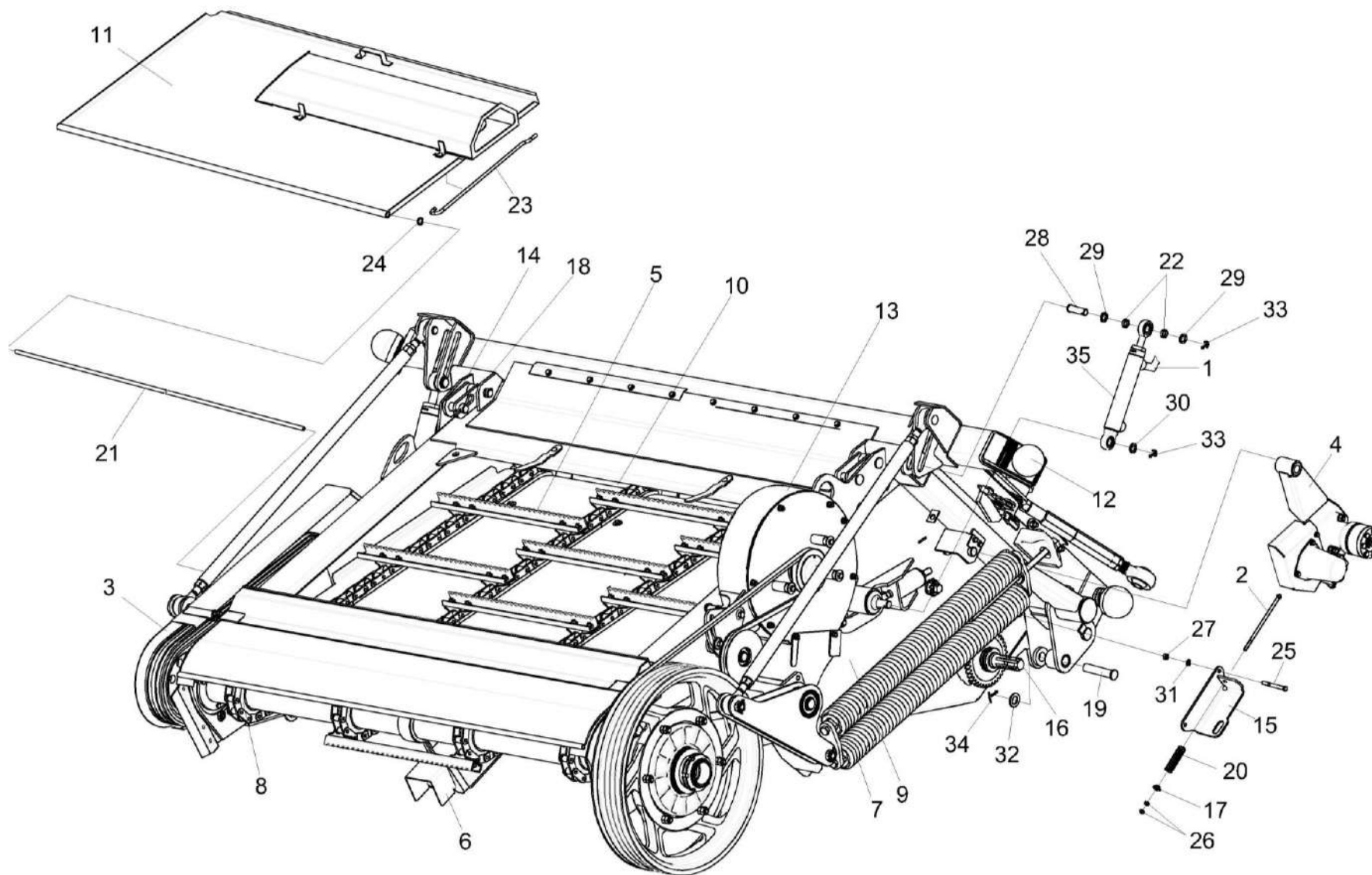
№ рис	№ поз	Обозначение	Наименование	Куда входит	
				Обозначение	Кол. на 1 сб. ед.
2	16	КЗК-12-1800611	Вал	КЗК-12-1820000-07	1
	17	КЗК-12-1800625	Втулка	КЗК-12-1820000-07	1
	18	ЖКЛ 0000609	Шплинт	КЗК-12-1820000-07	2
	19	КЗК 1770604-01	Палец	КЗК-12-1820000-07	1
	20	КЗК 1770619	Пружина	КЗК-12-1820000-07	1
	21	КЗК 1770624-01	Ось	КЗК-12-1820000-07	1
	22	КЗК 1770803	Втулка	КЗК-12-1820000-07	4
	23	КЗК 1772601-01	Упор	КЗК-12А-1-1802010	1
	24	ПЕГ 3508165	Шайба	КЗК-12А-1-1839000	1
	25		Болт М10-6ех90 – 7796	КЗК-12-1820000-07	5
	26		Гайка М8-6G – 5915	КЗК-12-1820000-07	48
	27		Гайка М10-6G – 5915	КЗК-12-1820000-07	11
	28		Ось 6-20 b12x65 – 9650	КЗК-12-1820000-07	2
	29		Шайба 20.01 – 9649	КЗК-12-1820000-07	6
	30		Шайба С.10.01 – 6958	КЗК-12-1820000-07	7
	31		Шайба С.10.01 – 11371	КЗК-12-1820000-07	8
	32		Шайба С.24.01 – 11371	КЗК-12-1820000-07	2
	33		Шплинт 5x32 – 397	КЗК-12-1820000-07	6
	34		Шплинт 5x40 – 397	КЗК-12-1820000-07	2
	35		Гидроцилиндр ВНС 40.20.160-02	КЗК-12-1820000-07	2

КЗК-3219-0100000 ҚДС (Версия 05)



Рисунок 3 – Установка вентилятора КЗК-12А-1-1839000

КЗК-3219-0100000 КДС (Версия 05)

№ рис	№ поз	Обозначение	Наименование	Куда входит	
				Обозначение	Кол. на 1 сб. ед.
<b>УСТАНОВКА ВЕНТИЛЯТОРА КЗК-12А-1-1839000 (рисунок 3)</b>					
3	1-29	КЗК-12А-1-1839000	Установка вентилятора	КЗК-12-1820000-07	1
	4-7,23,24,26	КЗК-12А-1-1839040	Ролик натяжной	КЗК-12А-1-1839000	1
	1	КЗК-12А-1-1802010	Крышка	КЗК-12А-1-1839000	1
	2	КЗК-12А-1-1809120	Ограждение	КЗК-12А-1-1839000	1
	3	КЗК-12А-1-1839200	Вентилятор	КЗК-12А-1-1839000	1
	4	КЗК-12А-1-1819406	Рычаг	КЗК-12А-1-1839040	1
	5	КЗК-12А-1-1829601	Ролик	КЗК-12А-1-1839040	1
	6	КЗК-12А-1-1809602	Кольцо	КЗК-12А-1-1839040	1
	7	КЗК-12А-1-1829604	Ось	КЗК-12А-1-1839040	1
	8	КЗК-12-1800479	Шайба	КЗК-12А-1-1839000	4
	9	КЗК-12-1800483	Шайба	КЗК-12А-1-1839000	1
	10	КЗК-12А-1-1809414	Кожух	КЗК-12А-1-1839000	1
	11	КЗК-12А-1-1809416	Прокладка	КЗК-12А-1-1839000	5
	12	КЗР 0202682	Шайба	КЗК-12А-1-1839000	1
	13	ПЕГ 3508165	Шайба	КЗК-12А-1-1839000	1
14		Болт М10-6ех65 – 7796	КЗК-12А-1-1839000	1	
15		Болт М10-6ех100 – 7796	КЗК-12А-1-1839000	2	

наиб. кол.

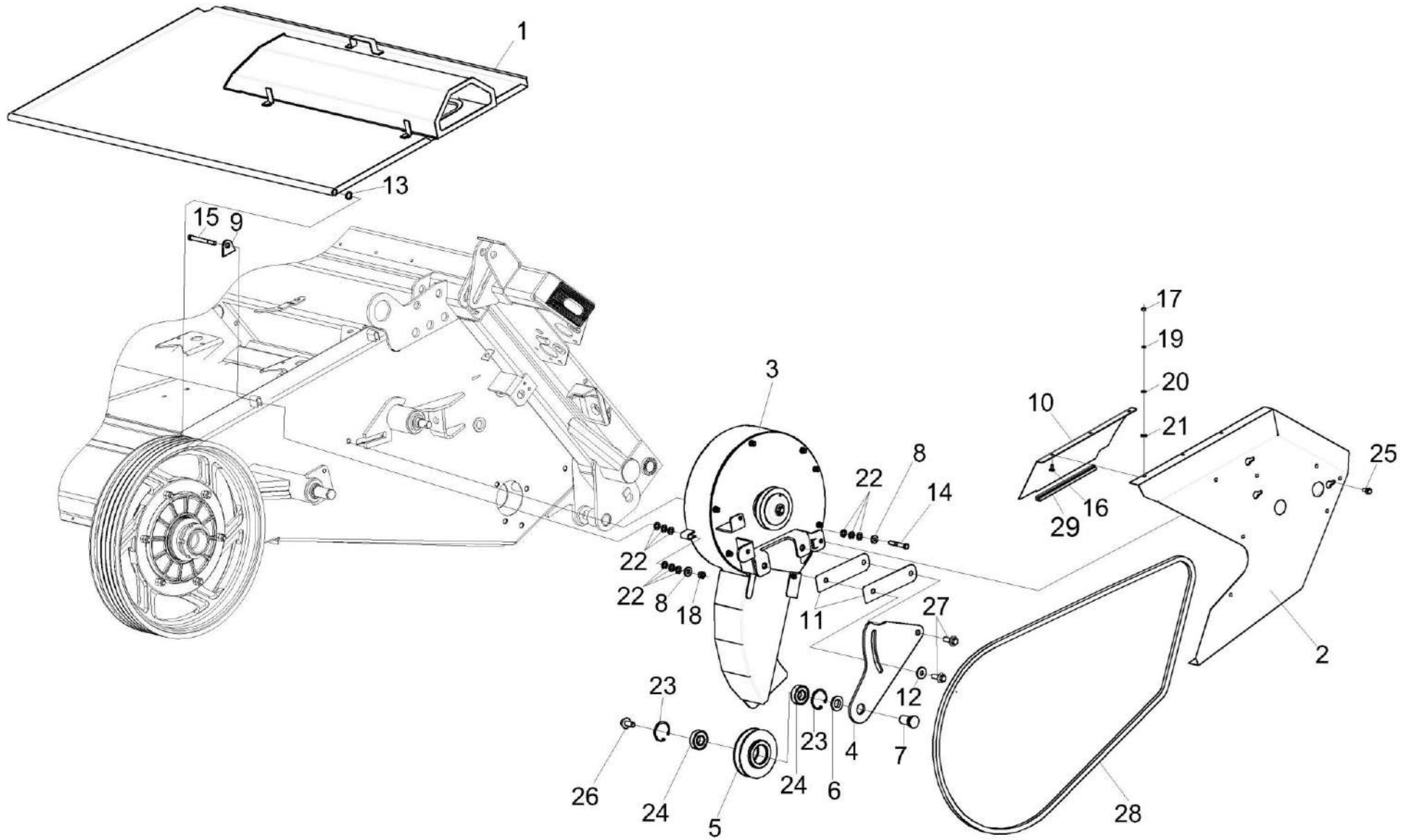
КЗК-3219-0100000 КДС (Версия 05)

№ рис	№ поз	Обозначение	Наименование	Куда входит	
				Обозначение	Кол. на 1 сб. ед.
3	16		Болт М6-6ех14 – 7802	КЗК-12А-1-1839000	3
	17		Гайка М6-6G – 5915	КЗК-12А-1-1839000	3
	18		Гайка М10-6G – 5915	КЗК-12А-1-1839000	2
	19		Шайба 6Т 65Г - 6402	КЗК-12А-1-1839000	3
	20		Шайба С.6.01 – 11371	КЗК-12А-1-1839000	3
	21		Шайба С.8.01 – 11371	КЗК-12А-1-1839000	3
	22		Шайба С.10.01 – 11371	КЗК-12А-1-1839000	24
	23		Кольцо В47 – 13943	КЗК-12А-1-1839040	2
	24		Подшипник 180204 – 8882	КЗК-12А-1-1839040	2
	25		Болт DIN 6921-M8x20-8.8-A-A3G	КЗК-12А-1-1839000	3
	26		Болт DIN 6921-M12x25-8.8-A-A3G	КЗК-12А-1-1839040	1
	27		Болт DIN 6921-M12x35-8.8-A-A3G	КЗК-12А-1-1839000	2
	28		Ремень А/Н 2570 Ld	КЗК-12А-1-1839000	1
	29	КЗК-12-1800013		Уплотнение Т-8 L=(220±3)мм	КЗК-12А-1-1839000

КЗК-3219-0100000 ҚДС (Версия 05)



Рисунок 4 – Крышка КЗК-12А-1-1802010



КЗК-3219-0100000 ҚДС (Версия 05)

№ рис	№ поз	Обозначение	Наименование	Куда входит	
				Обозначение	Кол. на 1 сб. ед.
<b>КРЫШКА КЗК-12А-1-1802010 (рисунок 4)</b>					
<b>4</b>	1-8	КЗК-12А-1-1802010	Крышка	КЗК-12А-1-1839000	1
	1	КЗК-12А-1-1802030	Крышка	КЗК-12А-1-1802010	1
	2	КЗК-12А-1-1802110	Воздухозаборник	КЗК-12А-1-1802010	1
	3	КЗК 1772601-01	Упор	КЗК-12А-1-1802010	1
	4		Болт М8-6х20 – 7802	КЗК-12А-1-1802010	4
	5		Гайка М8-6G – 5915	КЗК-12А-1-1802010	4
	6		Шайба 8 65Г – 6402	КЗК-12А-1-1802010	4
	7		Шайба С.8.01 – 11371	КЗК-12А-1-1802010	4
8		Уплотнение Т-8 (1,82) м	КЗК-12А-1-1802010	1	

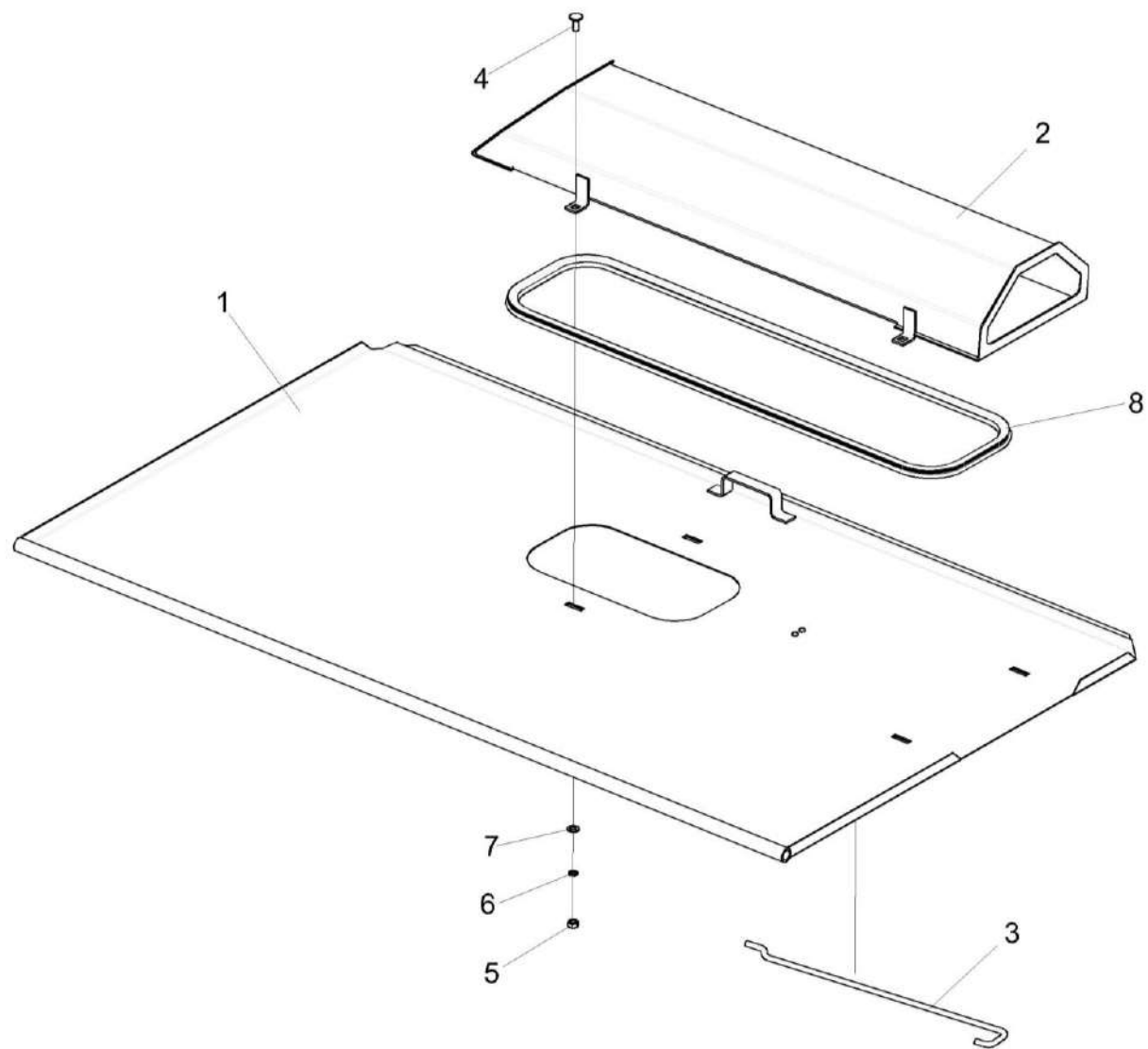
КЗК-3219-0100000 КДС (Версия 05)



Рисунок 5 – Вентилятор КЗК-12А-1-1839200

КЗК-3219-0100000 КДС (Версия 05)

№ рис	№ поз	Обозначение	Наименование	Куда входит	
				Обозначение	Кол. на 1 сб. ед.
<b>ВЕНТИЛЯТОР КЗК-12А-1-1839200 (рисунок 5)</b>					
5	1-17	КЗК-12А-1-1839200	Вентилятор	КЗК-12А-1-1839000	1
	1,3,5-10,12-16	КЗК-12А-1-1839030	Вентилятор	КЗК-12А-1-1839200	1
	1	КЗК-12А-1-1819090	Крыльчатка	КЗК-12А-1-1839030	1
	2	КЗК-12А-1-1809110Б	Отвод	КЗК-12А-1-1839200	1
	3	КЗК-12А-1-1829050	Крышка	КЗК-12А-1-1839030	1
	4	КЗК-12А-1-1839020	Корпус вентилятора	КЗК-12А-1-1839200	1
	5	КЗК-12А-1-1809607	Шкив	КЗК-12А-1-1839030	1
	6	КЗК-12А-1-1809606	Корпус	КЗК-12А-1-1839030	1
	7	КЗК-12А-1-1809804	Кольцо	КЗК-12А-1-1839030	1
	8	КЗК-12А-1-1819605	Вал	КЗК-12А-1-1839030	1
	9		Болт М6-6х16 – 7798	КЗК-12А-1-1839030	4
	10		Гайка М6-6G – 5915	КЗК-12А-1-1839030	4
	11		Гайка DIN 6923 М8-8-А-А3G	КЗК-12А-1-1839200	7
	12		Кольцо В20 – 13942	КЗК-12А-1-1839030	3
	13		Подшипник 180304 – 8882	КЗК-12А-1-1839030	2
	14		Шпонка 2-5х5х16 - 23360	КЗК-12А-1-1839030	1
	15		Шпонка 6х6х32 – 23360	КЗК-12А-1-1839030	1
16		Болт DIN 6921-М10х20-8.8-А-А3G	КЗК-12А-1-1839030	1	
17	КЗК-12А-1-1809001	Уплотнение Т-11 (0,590) м	КЗК-12А-1-1839200	1	

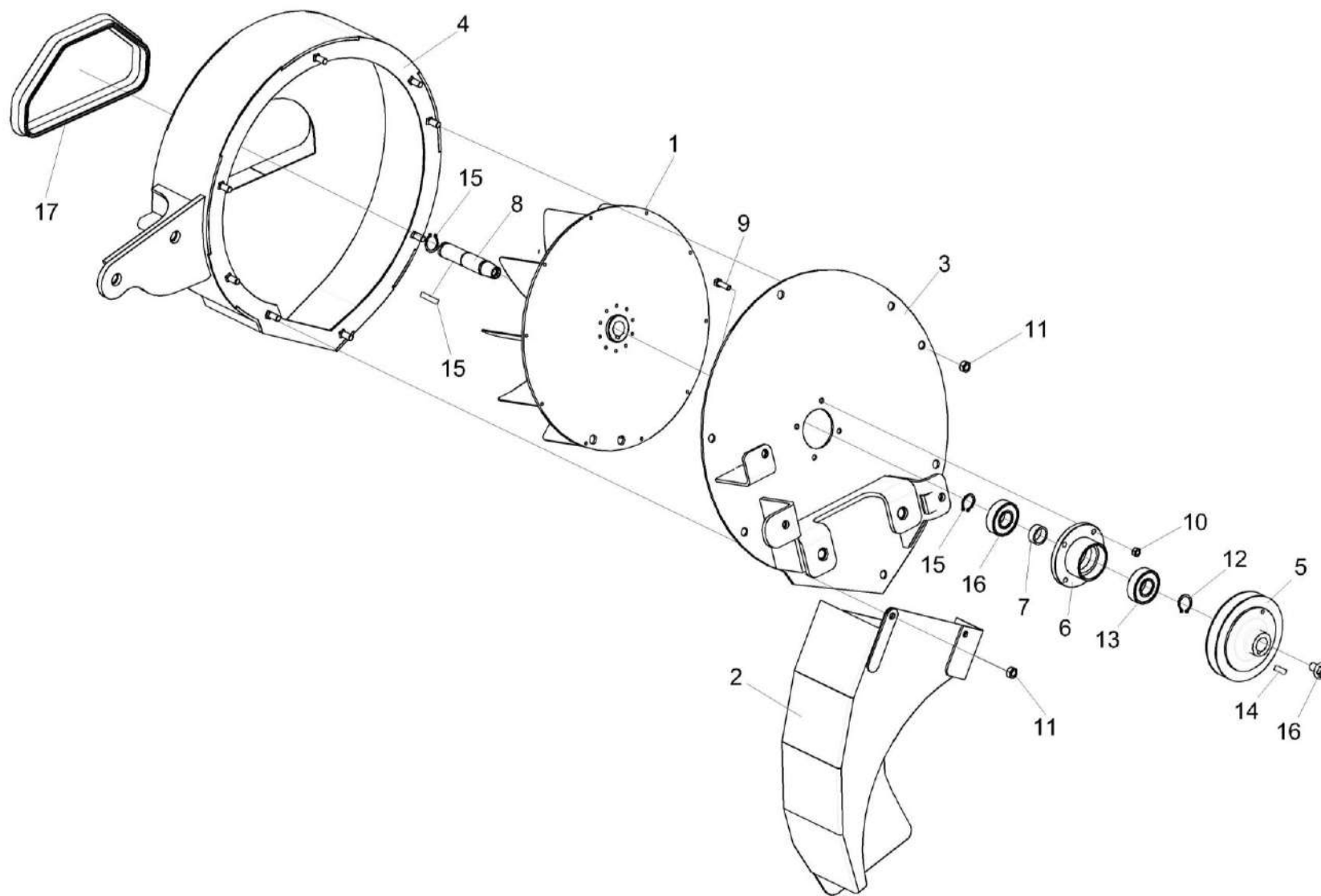

Рисунок 6 – Установка накладок и уплотнения

КЗК-3219-0100000 КДС (Версия 05)

№ рис	№ поз	Обозначение	Наименование	Куда входит	
				Обозначение	Кол. на 1 сб. ед.
<b>УСТАНОВКА НАКЛАДОК И УПЛОТНЕНИЯ (рисунок 6)</b>					
6	1-15	КЗК-12-1820000-07	Камера наклонная	КЗК-3219-0100000 КЗК-3219-0100000-01	1 1
	1	КЗК-12-1810003	Накладка	КЗК-12-1820000-07	4
	2	КЗК-12-1810008	Накладка	КЗК-12-1820000-07	4
	3	КЗК-12А-1-1800003	Накладка	КЗК-12-1820000-07	4
	4	КЗК-12-1810003-02	Накладка	КЗК-12-1820000-07	12
	5	КЗК-812С-1-1800001-01	Уплотнение	КЗК-12-1820000-07	1
	6	КЗК-812С-1-1800416-01	Планка	КЗК-12-1820000-07	1
	7		Болт М8-6х16 – 7796	КЗК-12-1820000-07	16
	8		Болт М8-6х20 – 7796	КЗК-12-1820000-07	16
	9		Болт М6-6х16 – 7802	КЗК-12-1820000-07	10
	10		Болт М8-6х20 – 7802	КЗК-12-1820000-07	33
	11		Гайка М6-6G – 5915	КЗК-12-1820000-07	10
	12		Гайка М8-6G – 5915	КЗК-12-1820000-07	48
	13		Шайба 8Т 65Г – 6402	КЗК-12-1820000-07	39
	14		Шайба С 8.01 – 6958	КЗК-12-1820000-07	85
15		Шайба С.8.01 – 11371	КЗК-12-1820000-07	20	

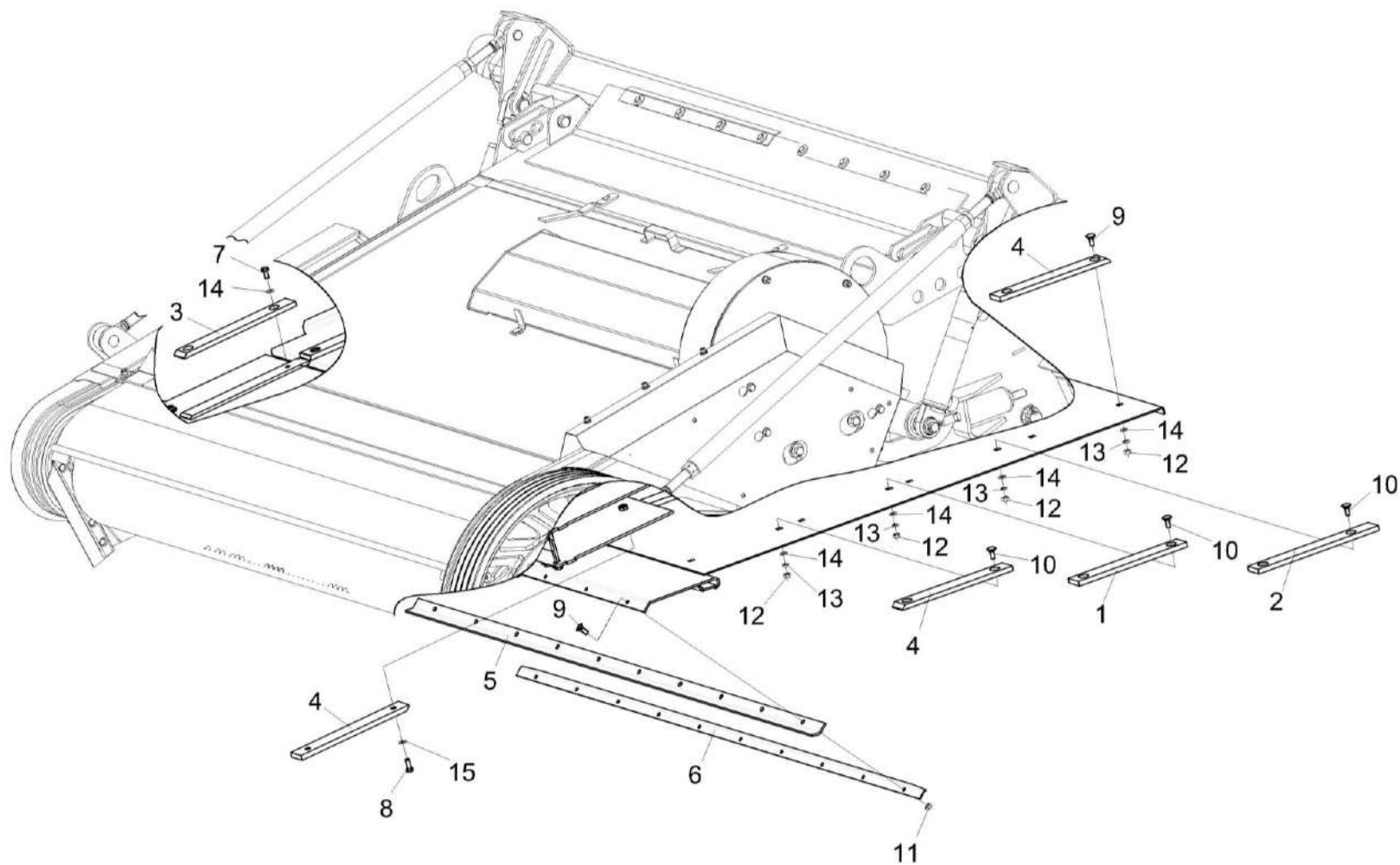

Рисунок 7 – Установка транспортера КЗК-12-1807200 или КЗК-12-1807500

КЗК-3219-0100000 КДС (Версия 05)

№ рис	№ поз	Обозначение	Наименование	Куда входит	
				Обозначение	Кол. на 1 сб. ед.
<b>УСТАНОВКА ТРАНСПОРТЕРА КЗК-12-1807200 или КЗК-12-1807500 (рисунок 7)</b>					
7	6,8-10,13-15	КЗК-12-1807200 или КЗК-12-1807500	Транспортер	КЗК-12-1820000-07	1
	1	КЗК-12-1820250	Основание	КЗК-12-1820000-07	1
	2	КЗК-12-1823000	Вал верхний	КЗК-12-1820000-07	1
	3	КЗК-12-1836000Б	Вал нижний	КЗК-12-1820000-07	1
	4	КЗК-12А-1-1800003	Накладка	КЗК-12-1820000-07	4
	5	КЗК-12-1810003-02	Накладка	КЗК-12-1820000-07	12
	6	КЗК-12-1817401	Гребенка	КЗК-12-1807200 КЗК-12-1807500	33 33
	7		Болт М8-6ех20 – 7796	КЗК-12-1820000-07	16
	8		Болт М10-6ех20 – 7796	КЗК-12-1807200 КЗК-12-1807500	120 120
	9		Болт М10-6ех25 – 7796	КЗК-12-1807200 КЗК-12-1807500	12 12
	10		Болт М10-6ех30 – 7796	КЗК-12-1807200 КЗК-12-1807500	4 4
	11		Шайба 8Т 65Г – 6402	КЗК-12-1820000-07	39
	12		Шайба С.8.01 – 11371	КЗК-12-1820000-07	20
	13		Гайка М10-8 DIN 980 Арт. 0369 10	КЗК-12-1807200 КЗК-12-1807500	136 136

КЗК-3219-0100000 ҚДС (Версия 05)

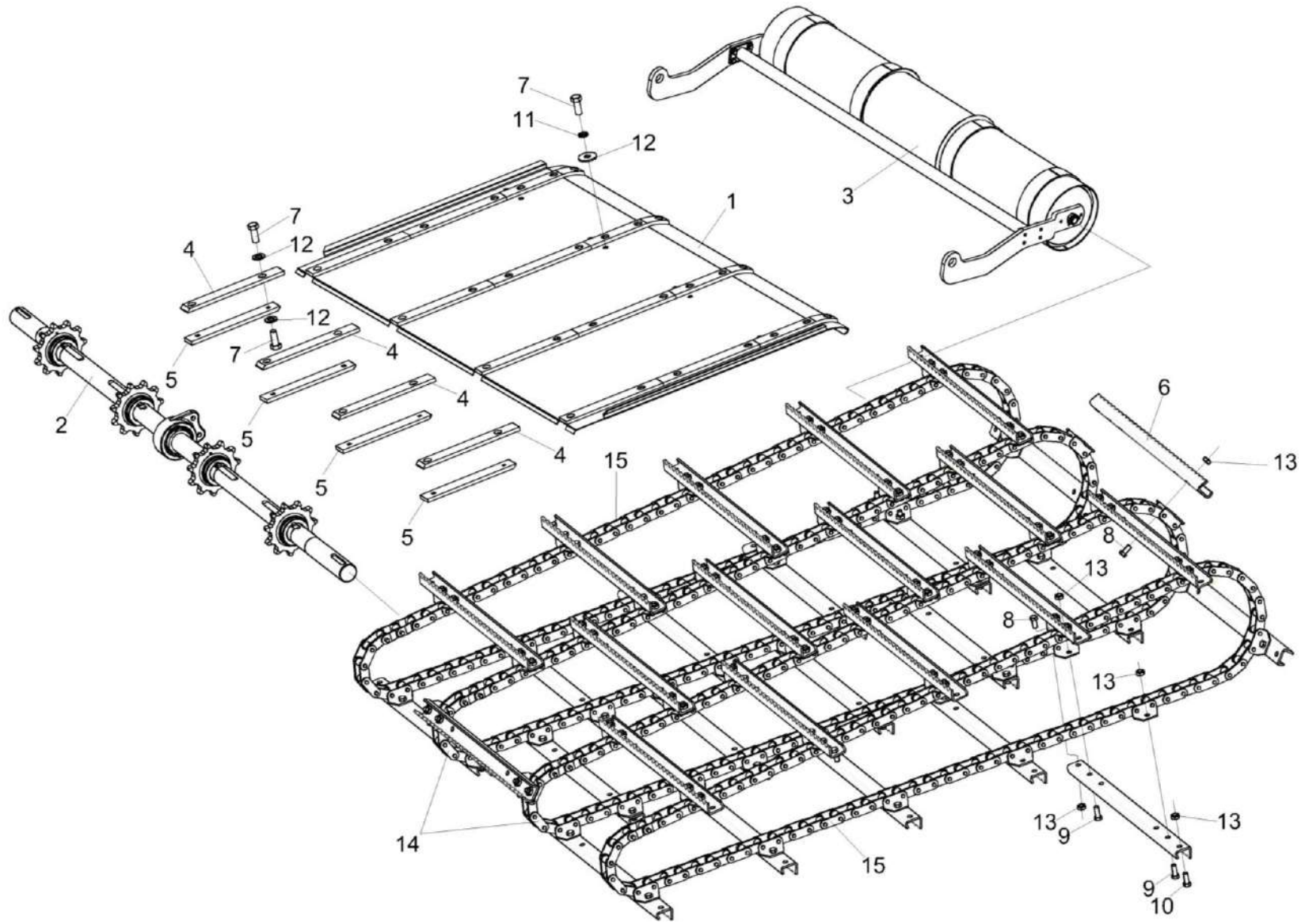
№ рис	№ поз	Обозначение	Наименование	Куда входит	
				Обозначение	Кол. на 1 сб. ед.
7	14		Цепь 38,4 VBx90LLG 2K1 J2A	КЗК-12-1807200	2
	14		Цепь АХЦ 22.011.00.00	КЗК-12-1807500	2
	15		Цепь 38,4 VBx90LLG 2K1 J4A	КЗК-12-1807200	2
	15		Цепь АХЦ 22.012.00.00	КЗК-12-1807500	2





Рисунок 8 – Основание КЗК-12-1820250

КЗК-3219-0100000 ҚДС (Версия 05)

№ рис	№ поз	Обозначение	Наименование	Куда входит	
				Обозначение	Кол. на 1 сб. ед.
<b>ОСНОВАНИЕ КЗК-12-1820250 (рисунок 8)</b>					
8	1-7	КЗК-12-1820250	Основание	КЗК-12-1820000-07	1
	1	КЗК-12-1810003	Накладка	КЗК-12-1820250	8
	2	КЗК-12-1810004	Накладка	КЗК-12-1820250	4
	3	КЗК-12-1820417	Основание	КЗК-12-1820250	1
	4		Болт М8-6х20 – 7802	КЗК-12-1820250	24
	5		Гайка М8-6G – 5915	КЗК-12-1820250	24
	6		Шайба 8Т 65Г – 6402	КЗК-12-1820250	24
	7		Шайба С.8.01 – 11371	КЗК-12-1820250	24

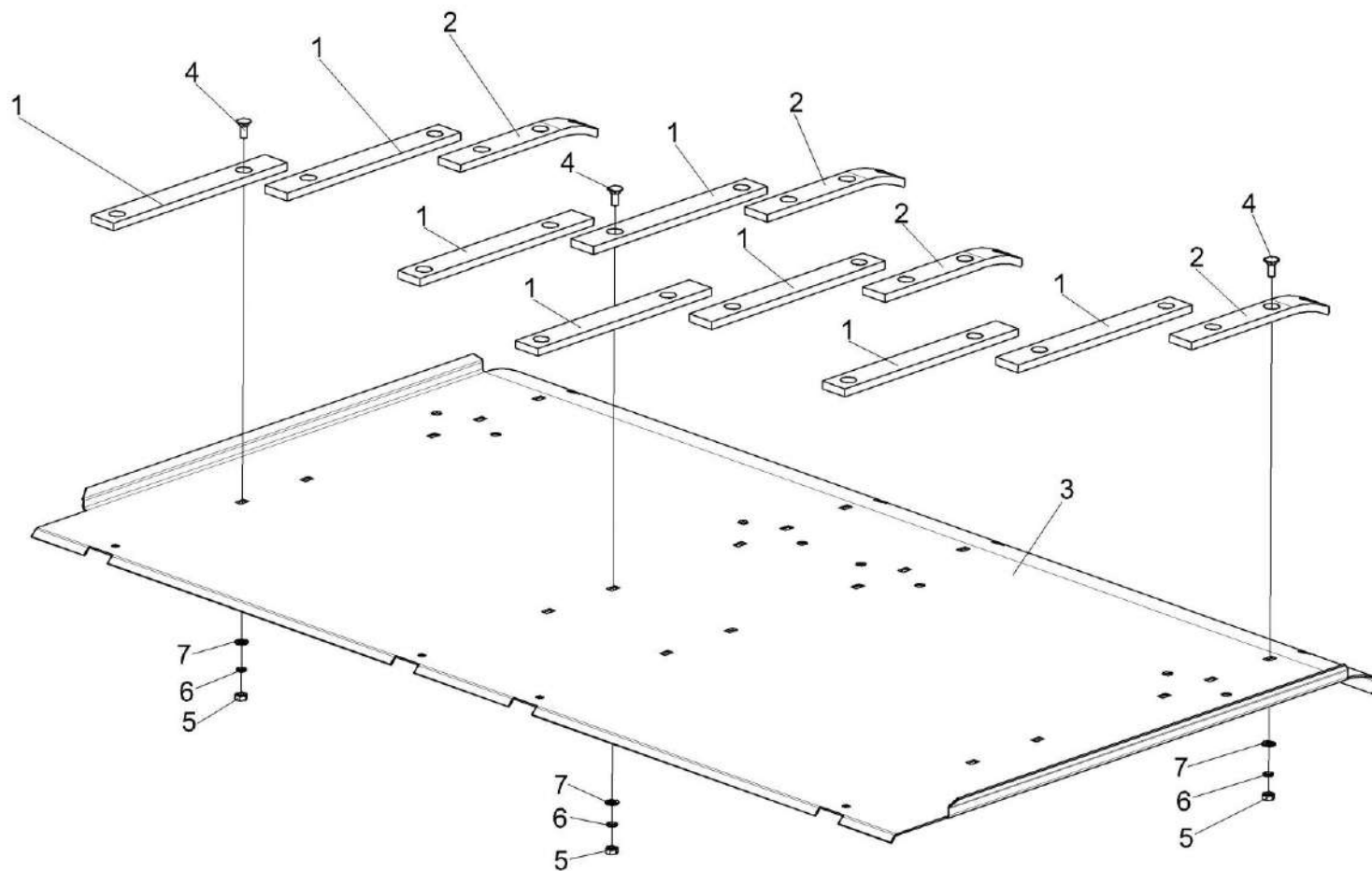

Рисунок 9 – Установка вала верхнего КЗК-12-1823000

КЗК-3219-0100000 КДС (Версия 05)

№ рис	№ поз	Обозначение	Наименование	Куда входит	
				Обозначение	Кол. на 1 сб. ед.
<b>УСТАНОВКА ВАЛА ВЕРХНЕГО КЗК-12-1823000 (рисунок 9)</b>					
9	1-26	КЗК-12-1820000-07	Камера наклонная	КЗК-3219-0100000	1
				КЗК-3219-0100000-01	1
	4,9,11, 14,23,24	КЗК-12-1813010	Корпус	КЗК-12-1820000-07	1
	4,10,15,25	КЗК-12-1813020	Корпус	КЗК-12-1820000-07	1
	1	КЗК-12-1800080	Блок звездочек	КЗК-12-1820000-07	1
	2	КЗК-12-1823000	Вал верхний	КЗК-12-1820000-07	1
	3	КЗК-12А-1-1803090-05	Муфта предохранительная	КЗК-12-1820000-07	1
	4	КЗК-12-1803101	Крышка	КЗК-12-1813010	1
				КЗК-12-1813020	1
	5	КЗК-12-1810001	Корпус	КЗК-12-1820000-07	4
	6	КЗК-12-1820409	Кожух	КЗК-12-1820000-07	2
	7	КЗК-12-1830411	Кожух	КЗК-12-1820000-07	2
8	КЗК-12-1810409А-01	Кожух	КЗК-12-1820000-07	1	
9	КЗК-12-1813202	Корпус	КЗК-12-1813010	1	
10	КЗК-12-1813203	Корпус	КЗК-12-1813020	1	
11	КЗК 1873614	Втулка	КЗК-12-1813010	1	
12	ЦЕП 0000043	Цепь Цепь 16 А-2 ISO 606 L=3581,4 мм (141 зв.)	КЗК-12-1820000-07	1	

КЗК-3219-0100000 КДС (Версия 05)

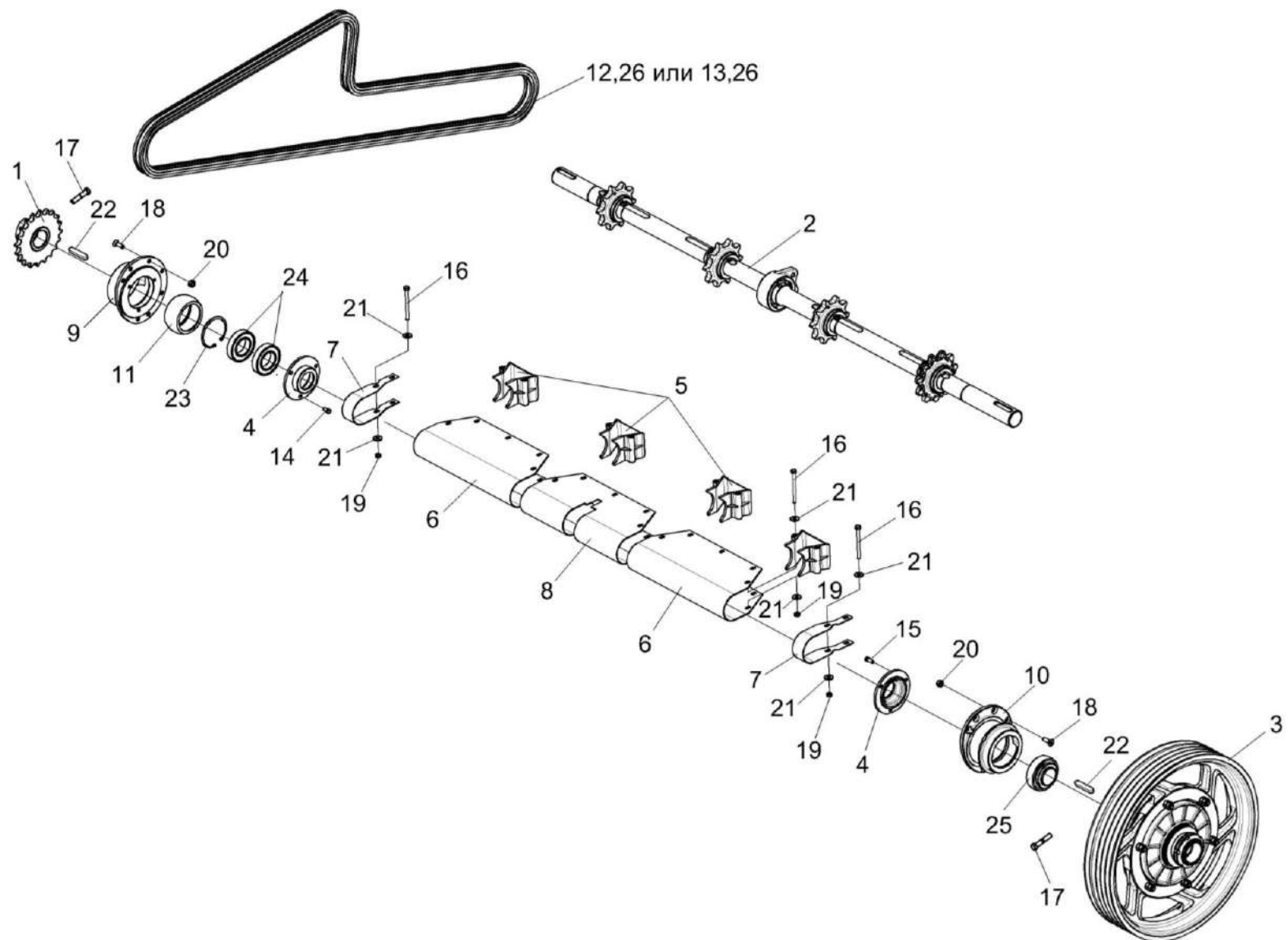
№ рис	№ поз	Обозначение	Наименование	Куда входит	
				Обозначение	Кол. на 1 сб. ед.
9	13	ЦЕП 0000046	Цепь Цепь 16 А-2 ISO 606/DIN 8188-1/ANSI L=3581,4 мм (141 зв.)	КЗК-12-1820000-07	1
	14		Болт М8-6ех16 – 7796	КЗК-12-1813010	3
	15		Болт М8-6ех20 – 7796	КЗК-12-1813020	3
	16		Болт М8-6ех95 – 7796	КЗК-12-1820000-07	21
	17		Болт М12-6ех55 – 7796	КЗК-12-1820000-07	3
	18		Винт М10х30-8.8 DIN 7991	КЗК-12-1820000-07	14
	19		Гайка М8-6G – 5915	КЗК-12-1820000-07	48
	20		Гайка М10-8 DIN 980	КЗК-12-1820000-07	14
	21		Шайба С 8.01 – 6958	КЗК-12-1820000-07	85
	22		Шпонка 14х9х70 – 23360	КЗК-12-1820000-07	3
	23		Кольцо В90 – 13943	КЗК-12-1813010	1
	24		Подшипник 180210 – 8882	КЗК-12-1813010	2
	25		Подшипник 680210А2НК7С17	КЗК-12-1813020	1
	26		Звено соединительное 16 А-2 ISO 606	КЗК-12-1820000-07	1



Рисунок 10 – Вал верхний КЗК-12-1823000

КЗК-3219-0100000 КДС (Версия 05)

№ рис	№ поз	Обозначение	Наименование	Куда входит	
				Обозначение	Кол. на 1 сб. ед.
<b>ВАЛ ВЕРХНИЙ КЗК-12-1823000 (рисунок 10)</b>					
10	1-6,9,10	КЗК-12-1823000	Вал верхний	КЗК-12-1820000-07	1
	1	КЗК-12-1813301	Корпус	КЗК-12-1823000	1
	2	КЗК-12-1823607	Вал	КЗК-12-1823000	1
	3	КЗК-12-1813615	Звездочка	КЗК-12-1823000	4
	4	КЗК1773603	Шпонка	КЗК-12-1823000	4
	5	КЗК1773603-01	Шпонка	КЗК-12-1823000	4
	6	КЗК1773603-02	Шпонка	КЗК-12-1823000	4
	7	УЭС 0100603А	Болт	КЗК-12-1820000-07	2
	8	УЭС 0100607-01	Шайба	КЗК-12-1820000-07	2
	9		Подшипник YET 210	КЗК-12-1823000	1
10		Подшипник ES210G2	КЗК-12-1823000	1	

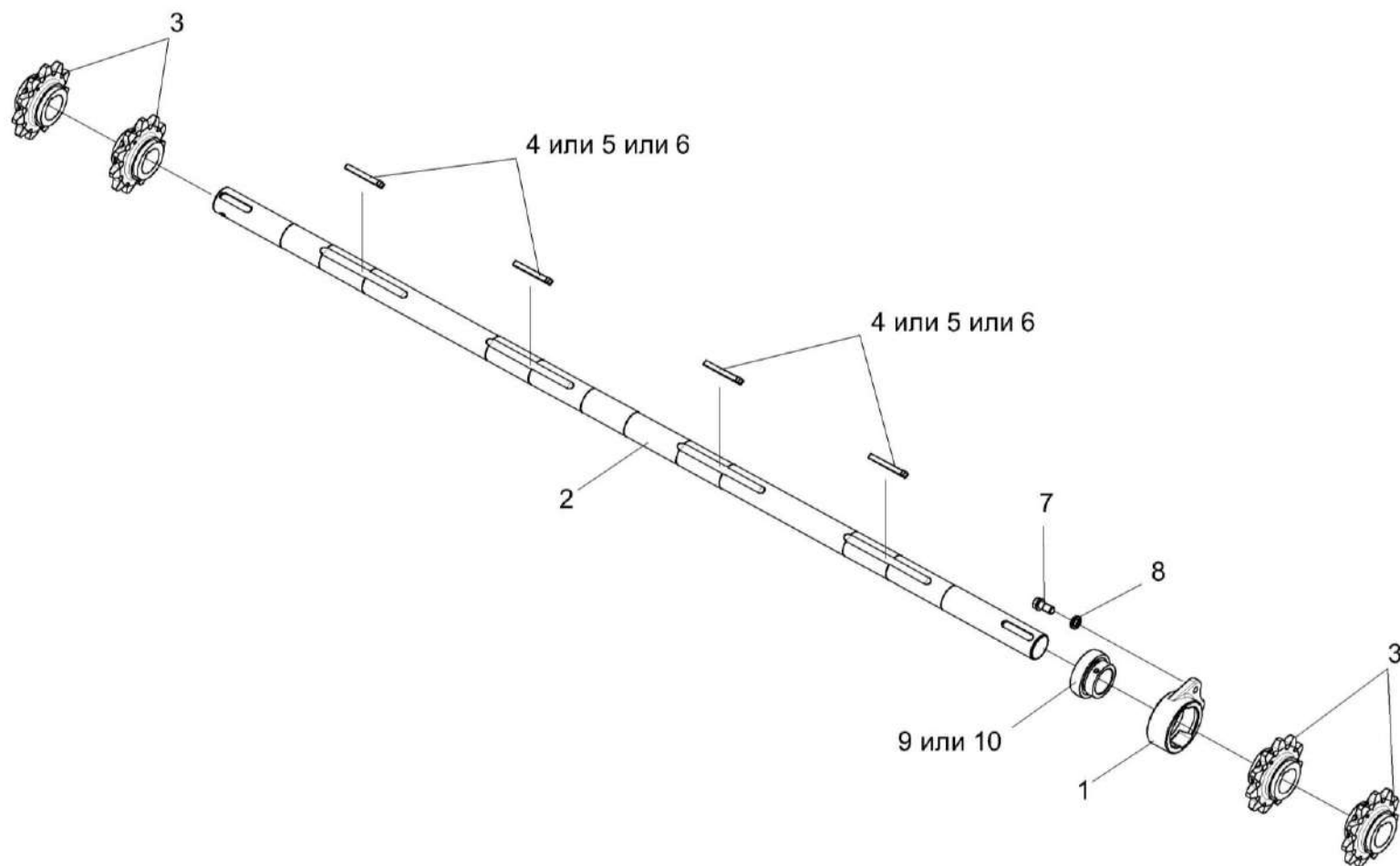

Рисунок 11 – Муфта предохранительная КЗК-12А-1-1803090-05



КЗК-3219-0100000 КДС (Версия 05)

№ рис	№ поз	Обозначение	Наименование	Куда входит	
				Обозначение	Кол. на 1 сб. ед.
<b>МУФТА ПРЕДОХРАНИТЕЛЬНАЯ КЗК-12А-1-1803090-05 (рисунок 11)</b>					
11	1-15	КЗК-12А-1-1803090-05	Муфта предохранительная	КЗК-12-1820000-07	1
	1,3-5,6-11,13	КЗК-12А-1-1803110-01	Муфта предохранительная	КЗК-12А-1-1803090-05	1
	1	КЗК 1873120А	Ступица	КЗК-12А-1-1803110-01	1
	2	КЗК-12А-1-1803102-02	Шкив	КЗК-12А-1-1803090-05	1
	3	КЗК 1773203	Диск	КЗК-12А-1-1803110-01	1
	4	КЗК 1773401	Пружина тарельчатая	КЗК-12А-1-1803110-01	5
	5	КЗК 1773403	Диск	КЗК-12А-1-1803110-01	1
	6	КЗК 1773407	Кожух	КЗК-12А-1-1803090-05	1
	7	КЗК 1773604	Гайка	КЗК-12А-1-1803110-01	2
	8	КЗК 1773802	Втулка	КЗК-12А-1-1803110-01	1
	9	КЗК 1873801	Втулка	КЗК-12А-1-1803110-01	3
	10	КЗР 0313003	Накладка фрикционная	КЗК-12А-1-1803110-01	2
	11		Болт DIN 933-M8x45-8.8-A	КЗК-12А-1-1803110-01	3
	12		Болт М12-6ех50 – 7796	КЗК-12А-1-1803090-05	6
	13		Гайка М8-6G – 5915	КЗК-12А-1-1803110-01	3
	14		Гайка М12-6G – 5915	КЗК-12А-1-1803090-05	12
	15		Шайба С.12.01 – 11371	КЗК-12А-1-1803090-05	6

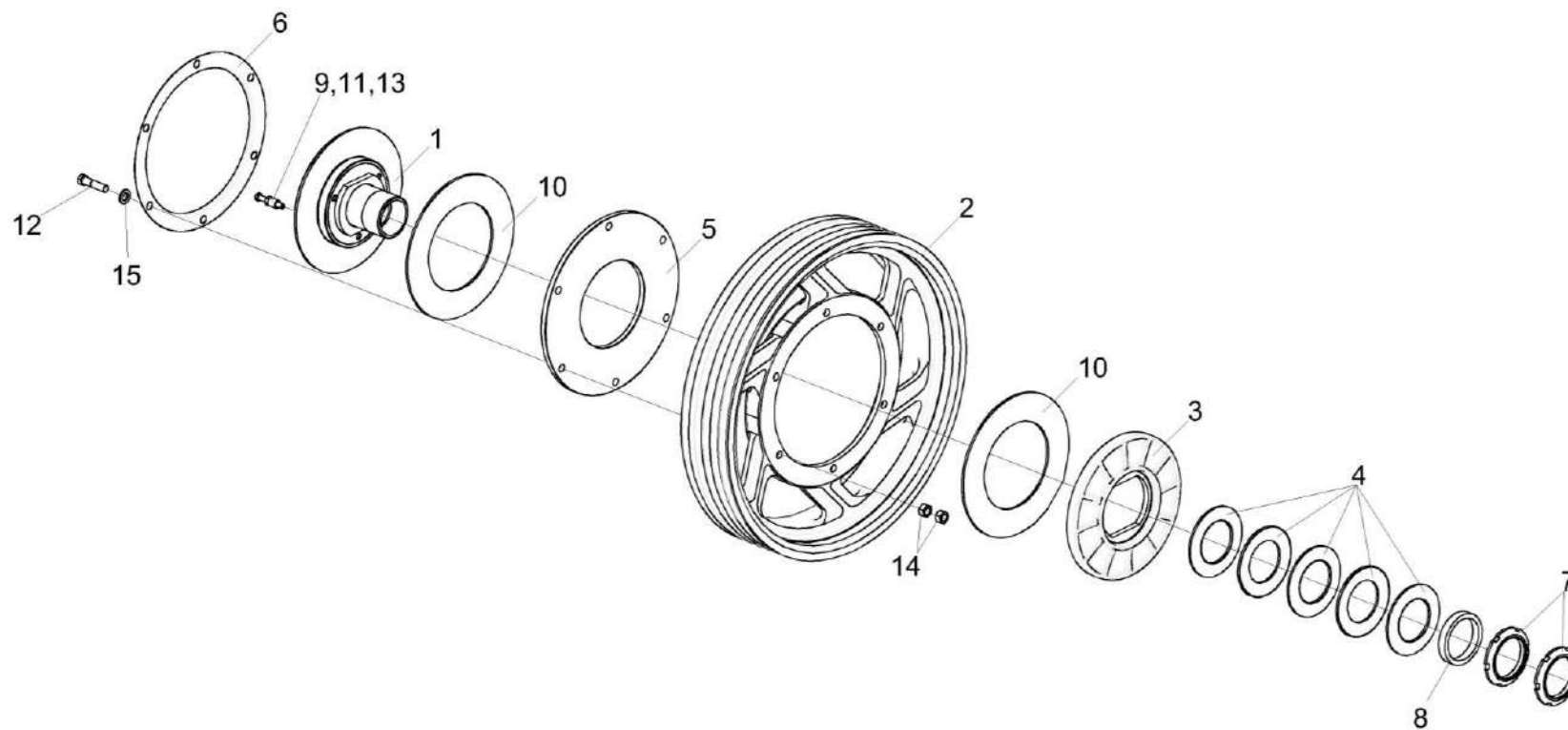

Рисунок 12 – Установка ограждений КЗК-12-1800140 и КЗК-12-1810160

КЗК-3219-0100000 КДС (Версия 05)

№ рис	№ поз	Обозначение	Наименование	Куда входит	
				Обозначение	Кол. на 1 сб. ед.
<b>УСТАНОВКА ОГРАЖДЕНИЙ КЗК-12-1800140 и КЗК-12-1810160 (рисунок 12)</b>					
12	1,3-8, 10-14,16	КЗК-12-1800140	Ограждение	КЗК-12-1820000-07	1
	2,5,6,11,16	КЗК-12-1810160	Ограждение	КЗК-12-1820000-07	1
	1	КЗК-12-1800150	Ограждение	КЗК-12-1800140	1
	2	КЗК-12-1800170	Ограждение	КЗК-12-1810160	1
	3	КЗК-12-1800006	Колпак	КЗК-12-1800140	1
	4	КЗК-12-1800476А	Крышка	КЗК-12-1800140	1
	5	КЗР 1525002	Прокладка	КЗК-12-1800140 КЗК-12-1810160	4 2
	6	КЗР 1525606	Винт	КЗК-12-1800140 КЗК-12-1810160	2 1
	7		Болт М6-6х12 – 7798	КЗК-12-1800140	3
	8		Болт М8-6х16 – 7796	КЗК-12-1800140	4
	9		Болт М10-6х25 – 7796	КЗК-12-1820000-07	3
	10		Гайка М8-6G – 5915	КЗК-12-1800140	4
	11		Кольцо В12 – 13940	КЗК-12-1800140 КЗК-12-1810160	2 1
12		Шайба 6 65Г – 6402	КЗК-12-1800140	3	
13		Шайба С.6.01 – 6958	КЗК-12-1800140	3	

КЗК-3219-0100000 КДС (Версия 05)

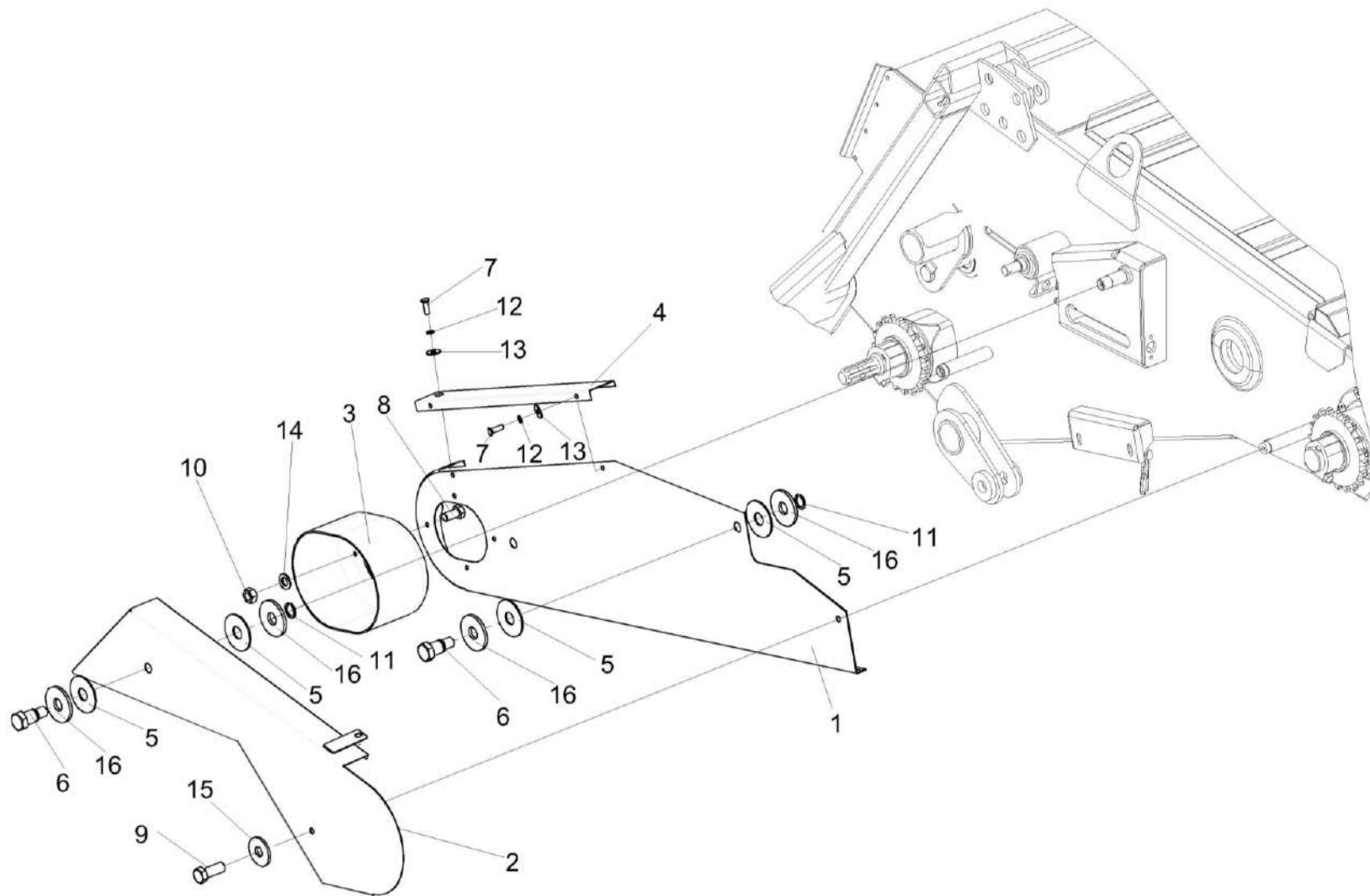
№ рис	№ поз	Обозначение	Наименование	Куда входит	
				Обозначение	Кол. на 1 сб. ед.
12	14		Шайба С. 8.01 – 6958	КЗК-12-1800140	4
	15		Шайба С. 10.01 – 6958	КЗК-12-1820000-07	7
	16		Шайба С.12.01 – 6958	КЗК-12-1800140 КЗК-12-1810160	4 2

КЗК-3219-0100000 ҚДС (Версия 05)



Рисунок 13 – Установка вала КЗК-12-1800611

КЗК-3219-0100000 КДС (Версия 05)

№ рис	№ поз	Обозначение	Наименование	Куда входит	
				Обозначение	Кол. на 1 сб. ед.
<b>УСТАНОВКА ВАЛА КЗК-12-1800611 (рисунок 13)</b>					
13	9,10,18,19	КЗК-12-1800270	Опора	КЗК-12-1820000-07	1
	1	КЗК-12-1804100	Гидрореверс	КЗК-12-1820000-07	1
	2	КЗК-12-1800260А	Блок звездочек	КЗК-12-1820000-07	1
	3	КЗК-12-1800404	Пластина	КЗК-12-1820000-07	1
	4	КЗК-12-1800603А	Ось	КЗК-12-1820000-07	1
	5	КЗК-12-1800611	Вал	КЗК-12-1820000-07	1
	6	КЗК-12-1800612	Колесо	КЗК-12-1820000-07	1
	7	КЗК-12-1800802	Втулка	КЗК-12-1820000-07	2
	8	КЗК 1870003А	Кожух	КЗК-12-1820000-07	1
	9	КЗК 1870201	Корпус	КЗК-12-1800270	1
	10	КЗК 1873614	Втулка	КЗК-12-1800270	1
	11	Н.027.106	Корпус подшипника	КЗК-12-1820000-07	1
	12		Болт М8-6ех16 – 7796	КЗК-12-1820000-07	16
	13		Болт М10-6ех90 – 7796	КЗК-12-1820000-07	5
	14		Болт М10-6ех100 – 7796	КЗК-12-1820000-07	3
	15		Болт М12-6ех55 – 7796	КЗК-12-1820000-07	3
16		Гайка М10-6G – 5915	КЗК-12-1820000-07	11	

КЗК-3219-0100000 КДС (Версия 05)

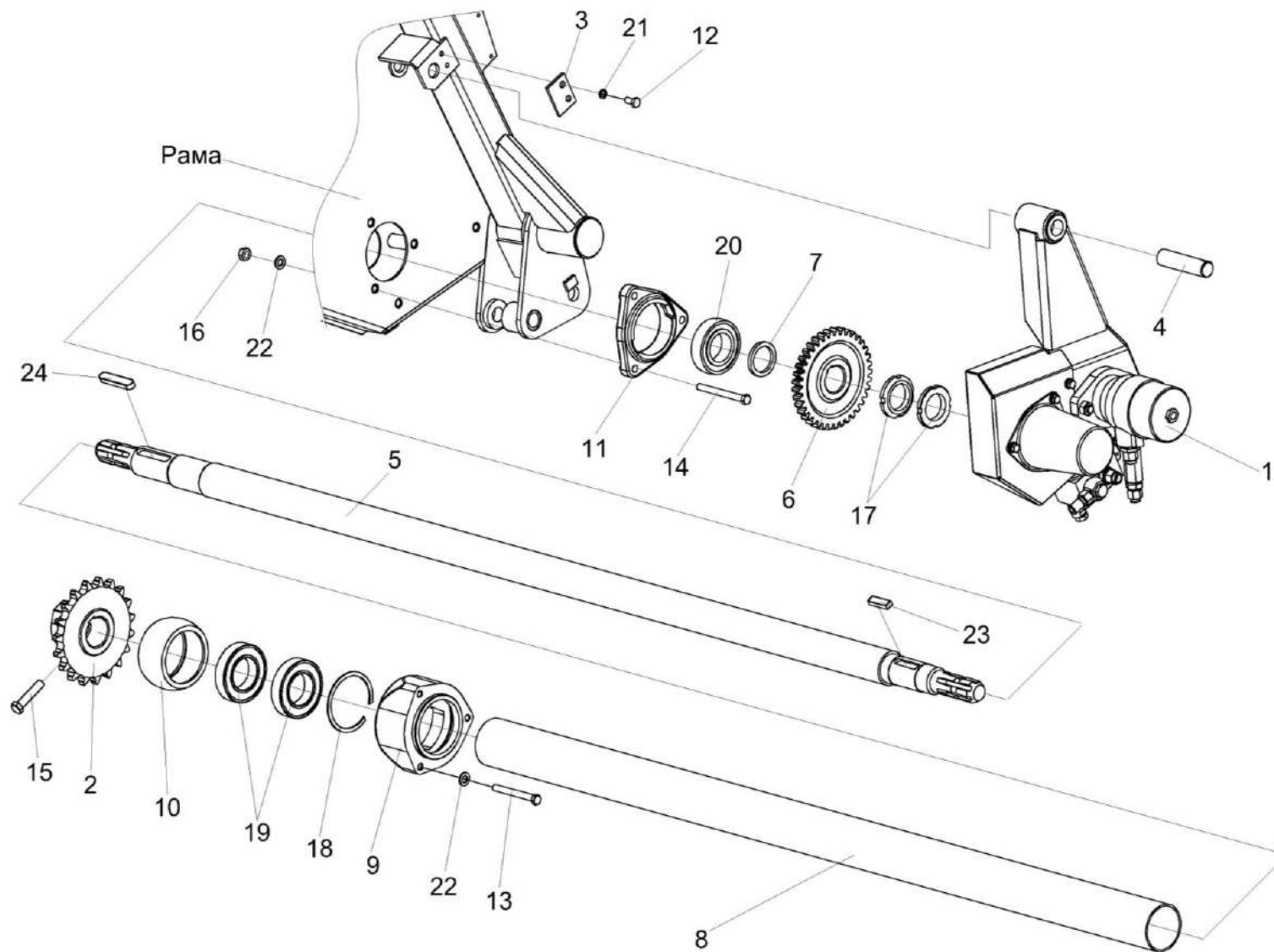
№ рис	№ поз	Обозначение	Наименование	Куда входит	
				Обозначение	Кол. на 1 сб. ед.
13	17		Гайка М42х1,5-6Н – 11871	КЗК-12-1820000-07	2
	18		Кольцо В90 – 13941	КЗК-12-1800270	1
	19		Подшипник 160210 – 8882	КЗК-12-1800270	2
	20		Подшипник 1580209С17	КЗК-12-1820000-07	1
	21		Шайба 8Т 65Г – 6402	КЗК-12-1820000-07	39
	22		Шайба С.10.01 – 11371	КЗК-12-1820000-07	8
	23		Шпонка 14х9х36 – 23360	КЗК-12-1820000-07	1
	24		Шпонка 14х9х70 – 23360	КЗК-12-1820000-07	3



Рисунок 14 – Гидрореверс КЗК-12-1804100



КЗК-3219-0100000 КДС (Версия 05)

№ рис	№ поз	Обозначение	Наименование	Куда входит	
				Обозначение	Кол. на 1 сб. ед.
<b>ГИДРОРЕВЕРС КЗК-12-1804100 (рисунок 14)</b>					
14	1-22	КЗК-12-1804100	Гидрореверс	КЗК-12-1820000-07	1
	1	КЗК-12-1790200А	Гидроцилиндр	КЗК-12-1804100	1
	2	КЗК-12-1790990Б	Гидромотор	КЗК-12-1804100	1
	3	КЗК-12-1804020	Ограждение	КЗК-12-1804100	1
	4	КЗК-12-1804110	Кронштейн	КЗК-12-1804100	1
	5	КЗК-12-1804001	Втулка	КЗК-12-1804100	2
	6	КЗК-12-1804003	Колпак	КЗК-12-1804100	1
	7	КЗК-12-1804601А	Шестерня	КЗК-12-1804100	1
	8	КЗК-12-1804602А	Шайба	КЗК-12-1804100	1
	9	КЗК-12-1804604	Эксцентрик	КЗК-12-1804100	1
	10		Болт М8-6ех16 – 7796	КЗК-12-1804100	5
	11		Болт М8-6ех20 – 7796	КЗК-12-1804100	1
	12		Болт М8-6ех65 – 7796	КЗК-12-1804100	1
	13		Болт М12-6ех25 – 7796	КЗК-12-1804100	1
	14		Болт М12-6ех35 – 7796	КЗК-12-1804100	3
	15		Болт М12-6ех50 – 7796	КЗК-12-1804100	1
16		Гайка М12-6G – 2526	КЗК-12-1804100	1	

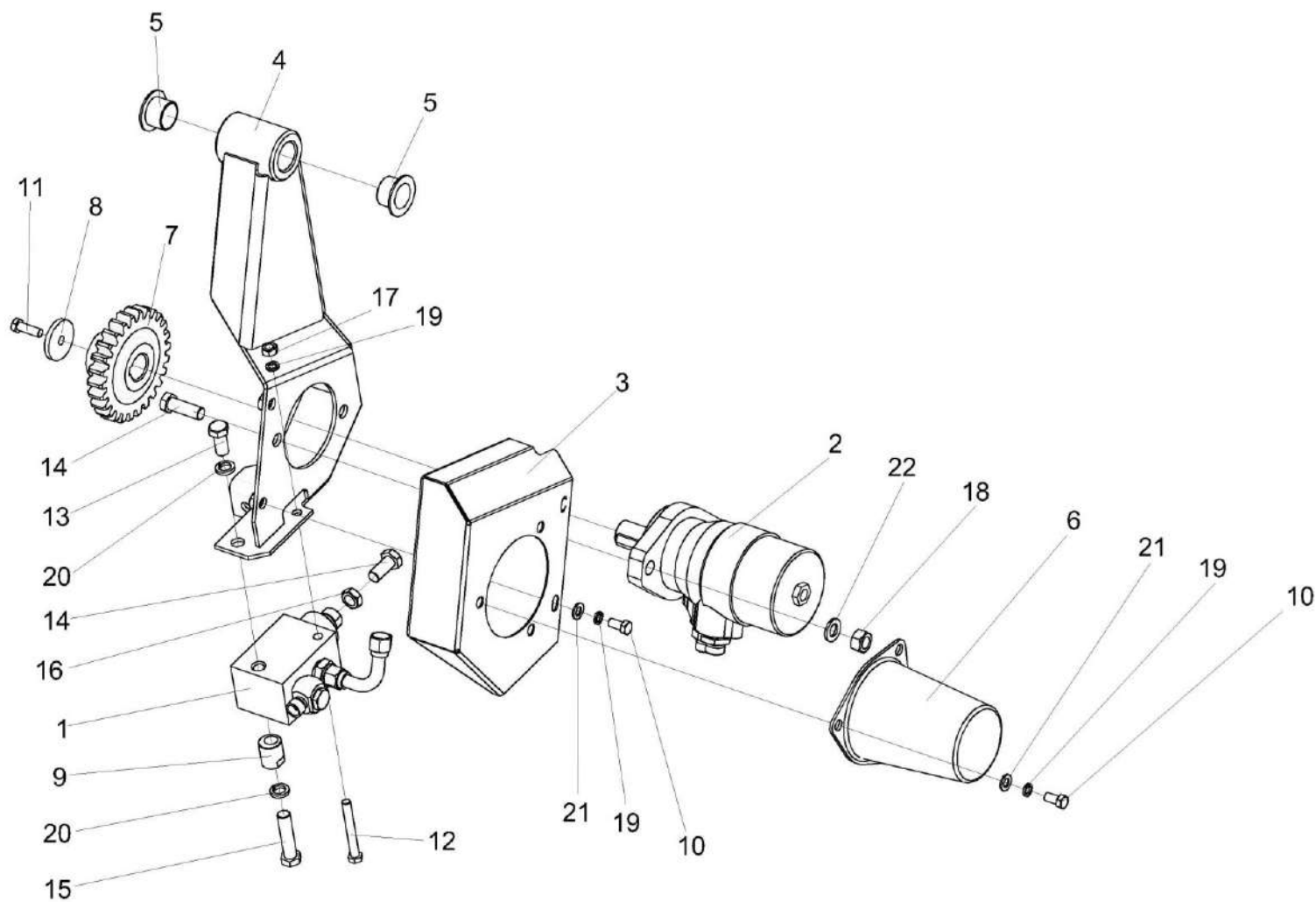
КЗК-3219-0100000 ҚДС (Версия 05)

№ рис	№ поз	Обозначение	Наименование	Куда входит	
				Обозначение	Кол. на 1 сб. ед.
14	17		Гайка М8-6G – 5915	КЗК-12-1804100	1
	18		Гайка М12-6G – 5915	КЗК-12-1804100	2
	19		Шайба 8Т 65Г – 6402	КЗК-12-1804100	6
	20		Шайба 12 65Г – 6402	КЗК-12-1804100	2
	21		Шайба С.8.01 – 11371	КЗК-12-1804100	5
	22		Шайба С.12.01 – 11371	КЗК-12-1804100	2

КЗК-3219-0100000 КДС (Версия 05)



Рисунок 15 – Гидроцилиндр КЗК-12-1790200А

№ рис	№ поз	Обозначение	Наименование	Куда входит	
				Обозначение	Кол. на 1 сб. ед.
<b>ГИДРОЦИЛИНДР КЗК-12-1790200А (рисунок 15)</b>					
15	1-6	КЗК-12-1790200А	Гидроцилиндр	КЗК-12-1804100	1
	2,5	ГШМ 6018240-03	Штуцер	КЗК-12-1790200А	1
	1	КЗК-12-1790611	Болт специальный	КЗК-12-1790200А	1
	2	ГШМ 6018624-03	Штуцер	ГШМ 6018240-03	1
	3	КЗР 1580604Б	Угольник поворотный	КЗК-12-1790200А	1
	4	КИС 0118008Б	Кольцо	КЗК-12-1790200А	2
	5		Кольцо КВМ18	ГШМ 6018240-03	1
	6		Гидроцилиндр КЗК-12-1790180А	КЗК-12-1790200А	1

КЗК-3219-0100000 КДС (Версия 05)

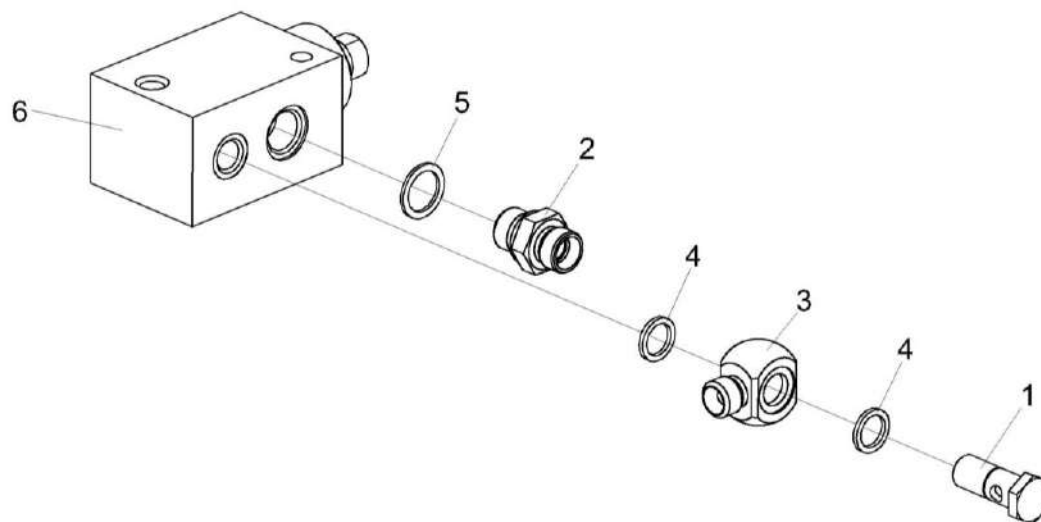

Рисунок 16 – Гидромотор КЗК-12-1790990Б

№ рис	№ поз	Обозначение	Наименование	Куда входит	
				Обозначение	Кол. на 1 сб. ед.
<b>ГИДРОМОТОР КЗК-12-1790990Б (рисунок 16)</b>					
16	1-3	КЗК-12-1790990Б	Гидромотор	КЗК-12-1804100	1
	1	ГШТ 6012240-02	Штуцер	КЗК-12-1790990Б	1
	2	ГШТ 6012240-03	Штуцер	КЗК-12-1790990Б	1
	3		Гидромотор МР 200 С Р (black)	КЗК-12-1790990Б	1

КЗК-3219-0100000 КДС (Версия 05)

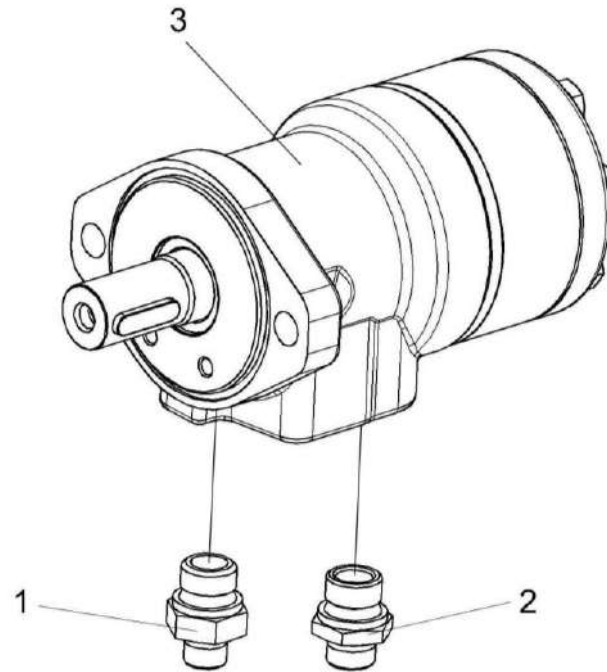

Рисунок 17 – Механизм продольного копирования КЗК-12-1825100

КЗК-3219-0100000 КДС (Версия 05)

№ рис	№ поз	Обозначение	Наименование	Куда входит	
				Обозначение	Кол. на 1 сб. ед.
<b>МЕХАНИЗМ ПРОДОЛЬНОГО КОПИРОВАНИЯ КЗК-12-1825100 (рисунок 17)</b>					
17	1-26	КЗК-12-1825100	Механизм продольного копирования	КЗК-12-1820000-07	1
	1	КЗК-12-1805190-01	Винт	КЗК-12-1825100	4
	2	КЗК-12-1815040	Тяга	КЗК-12-1825100	2
	3	КЗК-12-1815110	Рычаг	КЗК-12-1825100	1
	4	КЗК-12-1815110-01	Рычаг	КЗК-12-1825100	1
	5	КЗК-12-1835150	Блок пружин	КЗК-12-1825100	2
	6	6-12Ж-26015	Шар	КЗК-12-1825100	6
	7	КЗК-12-1805301	Шарнир	КЗК-12-1825100	2
	8	КЗК-12-1805408	Крышка	КЗК-12-1825100	2
	9	КЗК-12-1805412	Шайба	КЗК-12-1825100	4
	10	КЗК-12-1805417	Шайба	КЗК-12-1825100	2
	11	КЗК-12-1805619	Шар	КЗК-12-1825100	2
	12	КЗК-12-1805805	Втулка дистанционная	КЗК-12-1825100	4
	13	КЗК-12А-1-1805605	Ось	КЗК-12-1825100	4
	14	КЗК-12А-1-1805607	Ось	КЗК-12-1825100	1
	15	КЗК-12А-1-1805805	Втулка	КЗК-12-1825100	2
16	КЗК-2-12Т-1805401	Шайба	КЗК-12-1825100	2	

КЗК-3219-0100000 ҚДС (Версия 05)

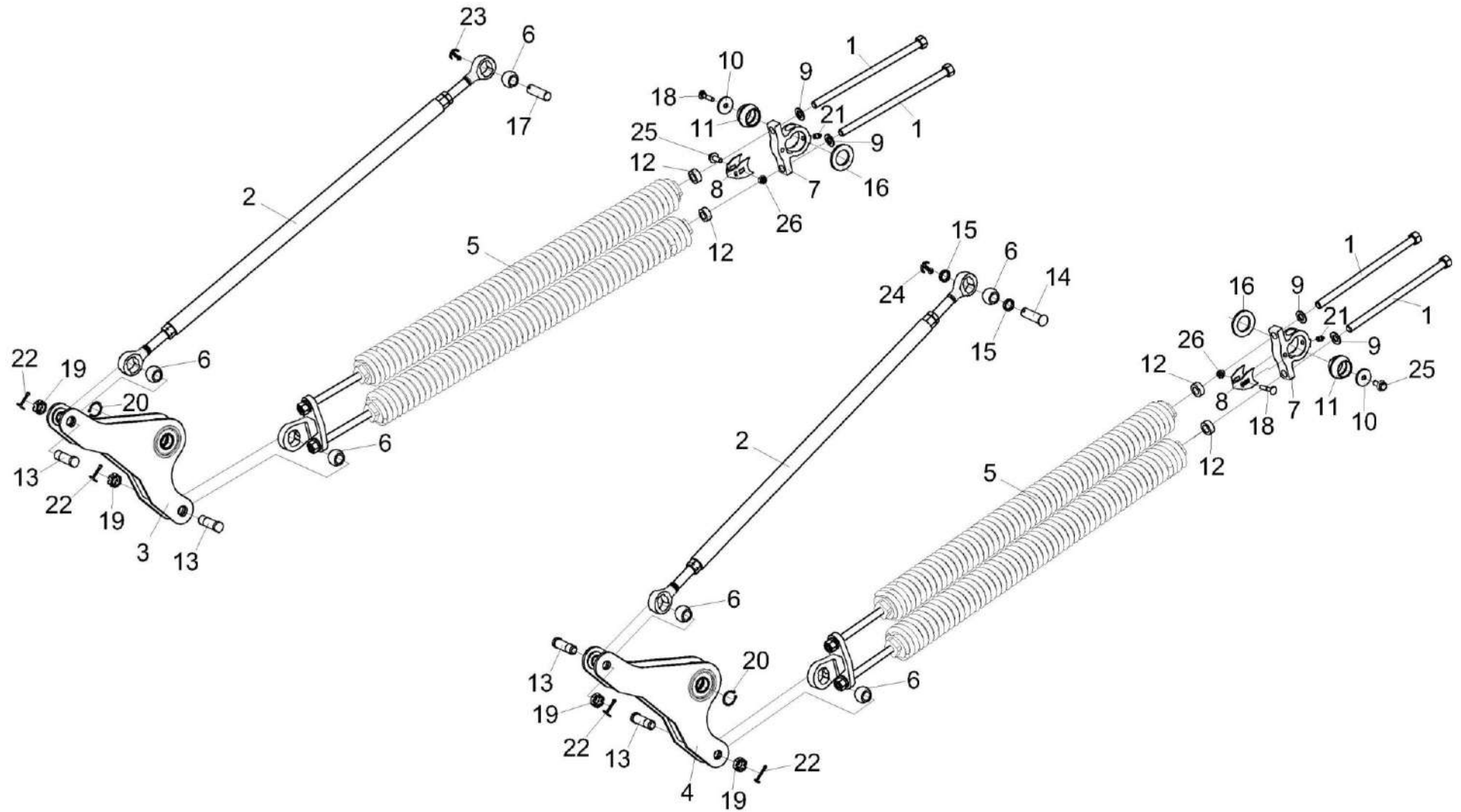
№ рис	№ поз	Обозначение	Наименование	Куда входит	
				Обозначение	Кол. на 1 сб. ед.
17	17	КЗК 1775601	Палец	КЗК-12-1825100	1
	18		Болт М8-6ех40 – 7802	КЗК-12-1825100	2
	19		Гайка М20х1,5-6G – 5935	КЗК-12-1825100	4
	20		Кольцо В30 – 13942	КЗК-12-1825100	2
	21		Масленка 1.2.- 19853	КЗК-12-1825100	2
	22		Шплинт 4х36 – 397	КЗК-12-1825100	4
	23		Шплинт 5х32 – 397	КЗК-12-1825100	1
	24		Шплинт 6,3х32 – 397	КЗК-12-1825100	1
	25		Болт DIN 6921-M10x25-8.8-A-A3G	КЗК-12-1825100	2
	26		Гайка DIN 6923 M8-8-A-A3G	КЗК-12-1825100	2



Рисунок 18 – Тяга КЗК-12-1815040

№ рис	№ поз	Обозначение	Наименование	Куда входит	
				Обозначение	Кол. на 1 сб. ед.
<b>ТЯГА КЗК-12-1815040 (рисунок 18)</b>					
18	1-4	КЗК-12-1815040	Тяга	КЗК-12-1825100	2
	1	КЗК-12-1815050	Труба	КЗК-12-1815040	1
	2	КЗК-12-1815606	Головка	КЗК-12-1815040	1
	3	КЗК-12-1815606-01	Головка	КЗК-12-1815040	1
	4		Гайка М20-6G – 2526	КЗК-12-1815040	1



КЗК-3219-0100000 ҚДС (Версия 05)

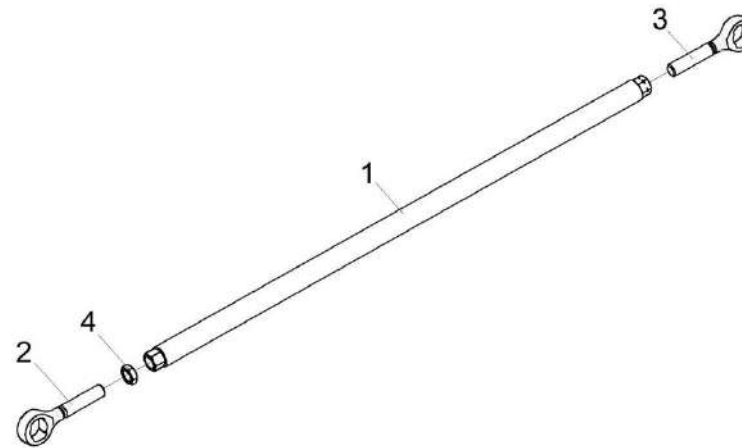

Рисунок 19 – Рычаг КЗК-12-1815110 и Рычаг КЗК-12-1815110-01

№ рис	№ поз	Обозначение	Наименование	Куда входит	
				Обозначение	Кол. на 1 сб. ед.
<b>РЫЧАГ КЗК-12-1815110 и РЫЧАГ КЗК-12-1815110-01 (рисунок 19)</b>					
19	1-4	КЗК-12-1815110	Рычаг	КЗК-12-1825100	1
	1-4	КЗК-12-1815110-01	Рычаг	КЗК-12-1825100	1
	1	КЗК-12-1815120	Рычаг	КЗК-12-1815110	1
	1	КЗК-12-1815120-01	Рычаг	КЗК-12-1815110-01	1
	2		Кольцо В62 - 13943	КЗК-12-1815110 КЗК-12-1815110-01	2 2
	3		Кольцо В62 - 13941	КЗК-12-1815110 КЗК-12-1815110-01	2 2
	4		Подшипник 60206 - 7242	КЗК-12-1815110 КЗК-12-1815110-01	2 2

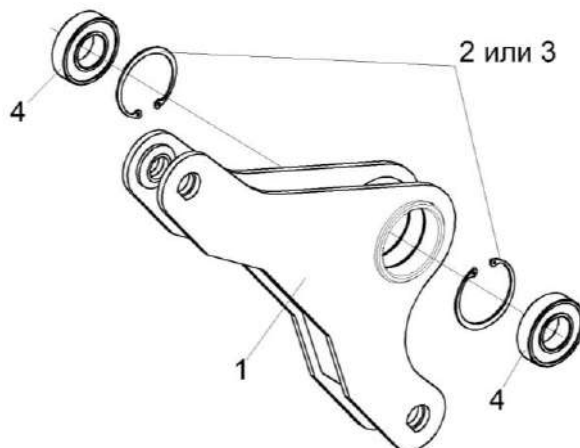

Рисунок 20 – Блок пружин КЗК-12-1835150

КЗК-3219-0100000 ҚДС (Версия 05)

№ рис	№ поз	Обозначение	Наименование	Куда входит	
				Обозначение	Кол. на 1 сб. ед.
<b>БЛОК ПРУЖИН КЗК-12-1835150 (рисунок 20)</b>					
<b>20</b>	1-6	КЗК-12-1835150	Блок пружин	КЗК-12-1825100	2
	1	КЗК-12-1805190	Винт	КЗК-12-1835150	2
	2	КЗК-12-1805412	Шайба	КЗК-12-1835150	2
	3	КЗК-12-1805601	Пружина	КЗК-12-1835150	2
	4	КЗК-12А-1-1815603	Головка	КЗК-12-1835150	1
	5	КЗК-9-1805401	Планка	КЗК-12-1835150	1
	6	КЗК-9-1805606	Пробка	КЗК-12-1835150	4
	7		Болт М16-6ех35.88.019 – 7796	КЗК-12-1835150	1

КЗК-3219-0100000 КДС (Версия 05)

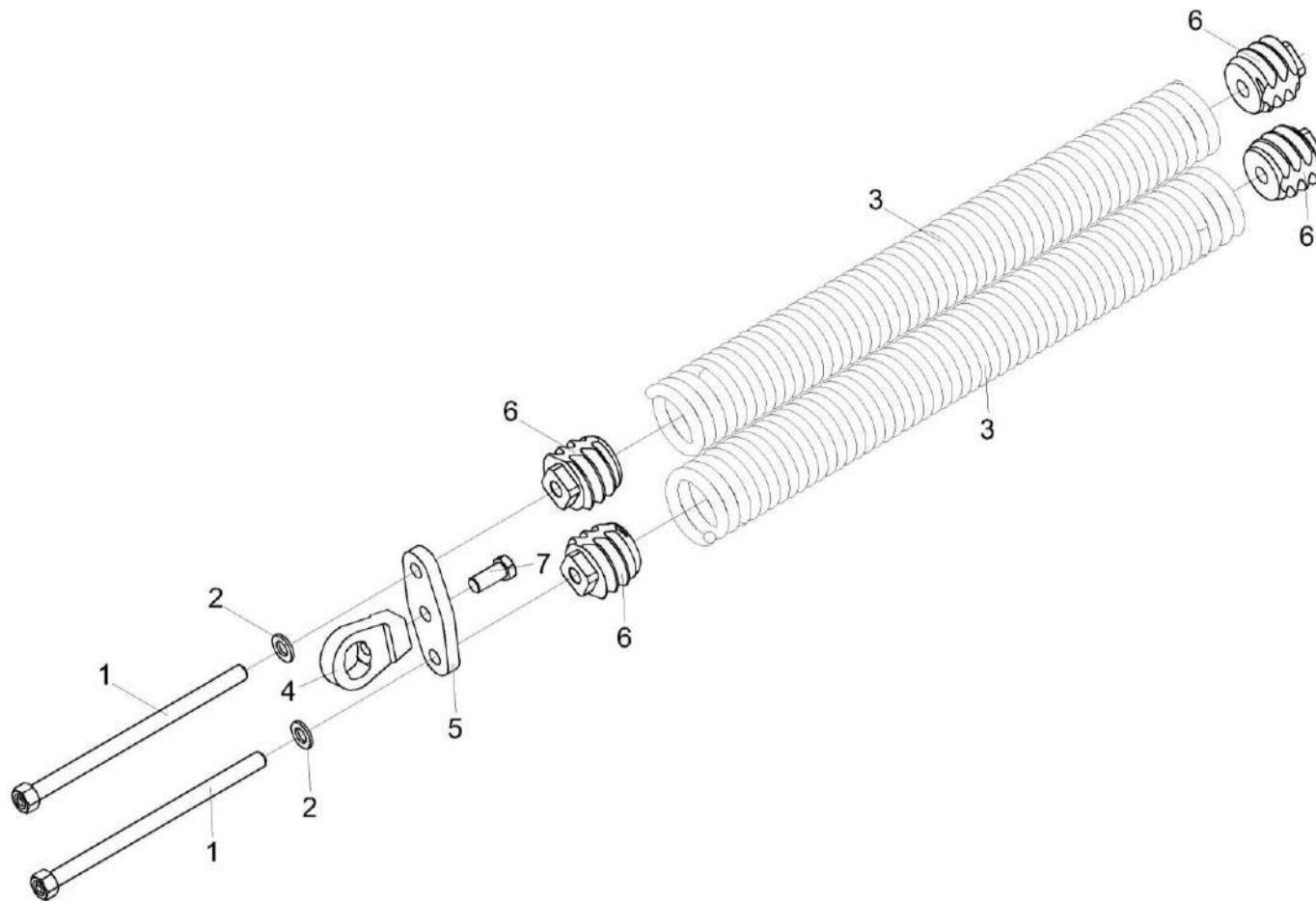

Рисунок 21 – Установка вала нижнего КЗК-12-1836000Б

КЗК-3219-0100000 КДС (Версия 05)

№ рис	№ поз	Обозначение	Наименование	Куда входит	
				Обозначение	Кол. на 1 сб. ед.
<b>УСТАНОВКА ВАЛА НИЖНЕГО КЗК-12-1836000Б (рисунок 21)</b>					
21	1-21	КЗК-12-1820000-07	Камера наклонная	КЗК-3219-0100000 КЗК-3219-0100000-01	1 1
	11-15, 17,18,20	КЗК-12-1810100	Установка запасных частей	КЗК-12-1820000-07	1
	1	КЗК-10С-1800020	Упор	КЗК-12-1820000-07	2
	2	КЗК-12-1831000-04	Рама	КЗК-12-1820000-07	1
	3	КЗК-12-1836000Б	Вал нижний	КЗК-12-1820000-07	1
	4	КЗК-12А-1-1800170А	Упор	КЗК-12-1820000-07	2
	5	КЗК-12-1820020	Тяга	КЗК-12-1820000-07	1
	6	КЗК-12-1820020-01	Тяга	КЗК-12-1820000-07	1
	7	КЗК-12А-1-1800619А	Пружина	КЗК-12-1820000-07	2
	8	КЗК-12-1820601	Втулка	КЗК-12-1820000-07	2
	9	КЗК-12-1820605	Ось	КЗК-12-1820000-07	2
	10	КЗК 1770616	Гайка	КЗК-12-1820000-07	2
	11	КЗК-12-1817401	Гребенка	КЗК-12-1810100	2
	12	КЗК-12-1817605	Шплинт изогнутый	КЗК-12-1810100	8
13	КЗК-12-1817605-01	Шплинт изогнутый	КЗК-12-1810100	16	
14	КЗК-12А-1-1800805	Втулка	КЗК-12-1810100	2	

КЗК-3219-0100000 ҚДС (Версия 05)

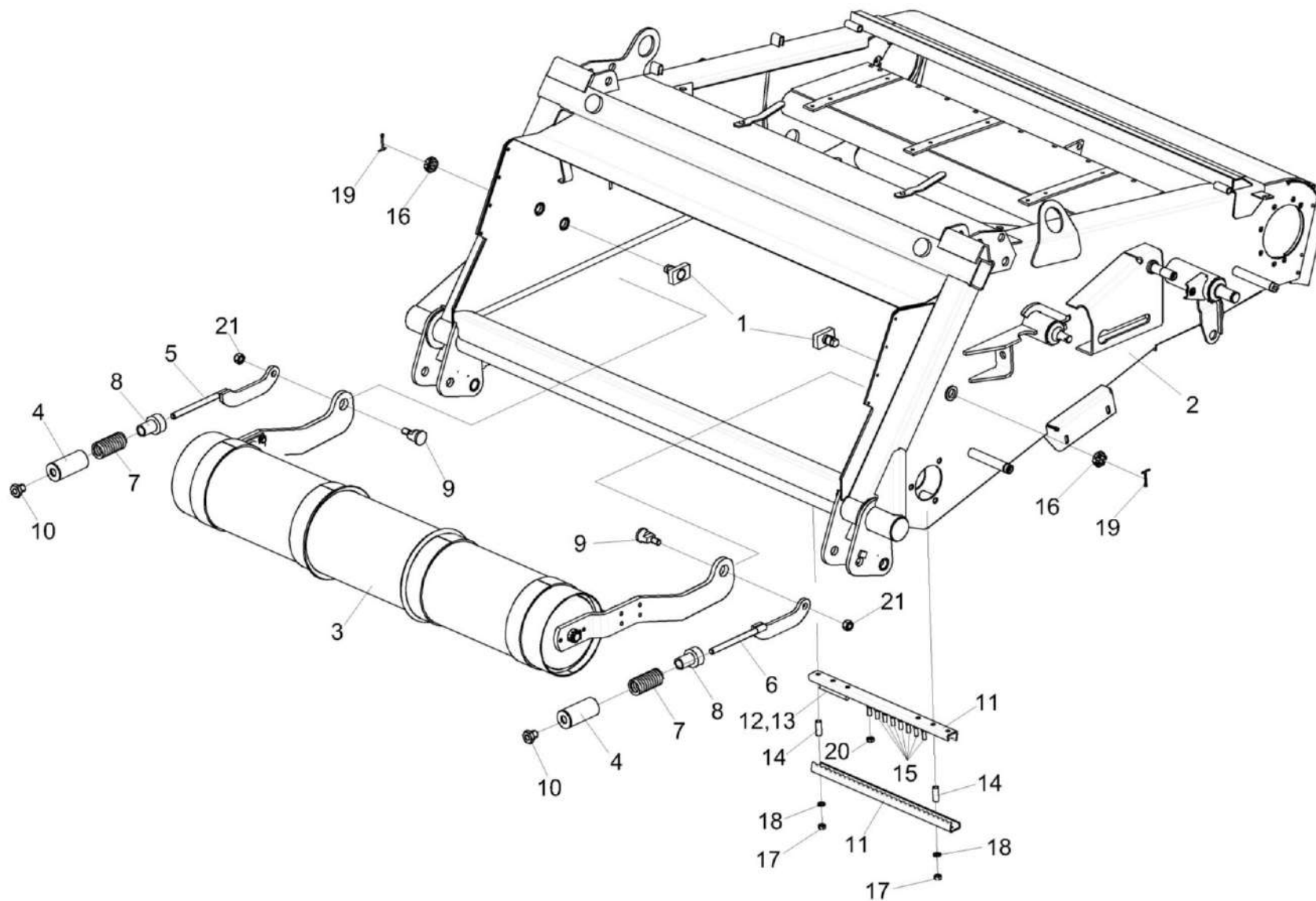
№ рис	№ поз	Обозначение	Наименование	Куда входит	
				Обозначение	Кол. на 1 сб. ед.
21	15		Болт М10-6ех20 – 7796	КЗК-12-1810100	8
	16		Гайка М24х2-6G – 2526	КЗК-12-1820000-07	5
	17		Гайка М10-6G – 5915	КЗК-12-1810100	2
	18		Шайба С.10.01 – 11371	КЗК-12-1810100	2
	19		Шплинт 5х45 – 397	КЗК-12-1820000-07	2
	20		Гайка М10-8 DIN 980	КЗК-12-1810100	8
	21		Гайка М16-10 DIN 985	КЗК-12-1820000-07	2



Рисунок 22 – Вал нижний КЗК-12-1836000Б

КЗК-3219-0100000 КДС (Версия 05)

№ рис	№ поз	Обозначение	Наименование	Куда входит	
				Обозначение	Кол. на 1 сб. ед.
<b>ВАЛ НИЖНИЙ КЗК-12-1836000Б (рисунок 22)</b>					
22	1-20	КЗК-12-1836000Б	Вал нижний	КЗК-12-1820000-07	1
	3,10,14,17	КЗК-12-1836150	Рычаг	КЗК-12-1836000Б	1
	4,10,14,17	КЗК-12-1836150-01	Рычаг	КЗК-12-1836000Б	1
	1	КЗК-12-1826160	Поперечина	КЗК-12-1836000Б	1
	2	КЗК-12-1846100	Барабан	КЗК-12-1836000Б	1
	3	КЗК-12-1836413	Рычаг	КЗК-12-1836150	1
	4	КЗК-12-1836413-01	Рычаг	КЗК-12-1836150-01	1
	5	КЗК-12-1806101	Корпус подшипника	КЗК-12-1836000Б	2
	6	КЗК-12-1806416	Шайба	КЗК-12-1836000Б	1
	7	КЗК-12-1806417	Шайба	КЗК-12-1836000Б	8
					наиб.кол.
	8	КЗК-12-1806421	Шайба	КЗК-12-1836000Б	2
	9	КЗК-12-1846403	Пластина	КЗК-12-1836000Б	4
10	КЗК 1776408-01	Донышко	КЗК-12-1836150 КЗК-12-1836150-01	1 1	
11	КЗК-12-1826609	Вал	КЗК-12-1836000Б	1	
12	КЗК-12-1816804А	Втулка	КЗК-12-1836000Б	1	
13	УЭС 0100607	Шайба	КЗК-12-1836000Б	6	

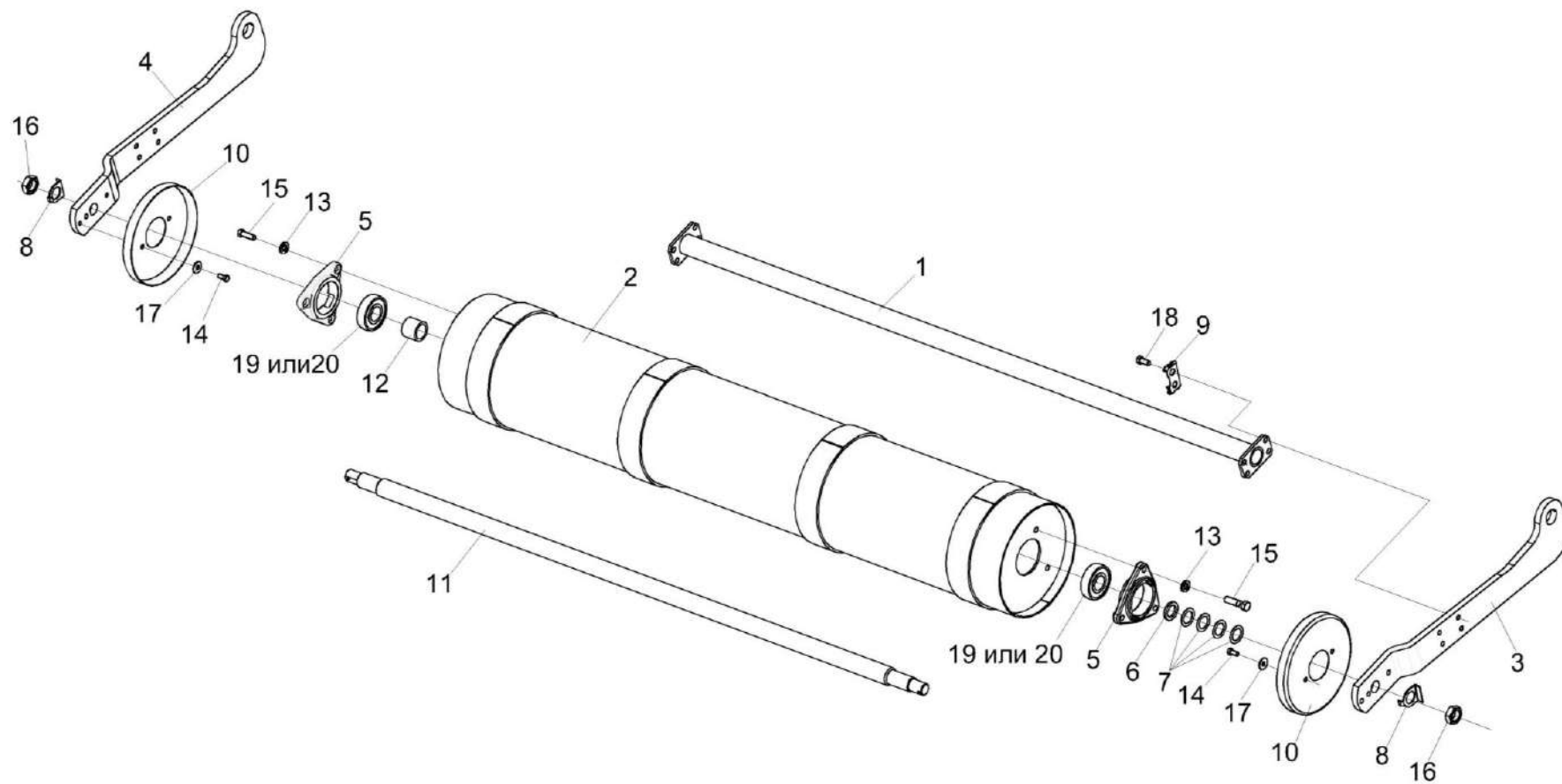

КЗК-3219-0100000 КДС (Версия 05)

№ рис	№ поз	Обозначение	Наименование	Куда входит	
				Обозначение	Кол. на 1 сб. ед.
22	14		Болт М8-6х16 – 7796	КЗК-12-1836150	2
				КЗК-12-1836150-01	2
	15		Болт М12-6х45– 7796	КЗК-12-1836000Б	6
	16		Гайка М24-6G – 2526	КЗК-12-1836000Б	2
	17		Шайба С.8.01 – 6958	КЗК-12-1836150	2
				КЗК-12-1836150-01	2
	18		Болт DIN 6921-M12x25-8.8-A-A3G	КЗК-12-1836000Б	8
	19		Подшипник 1726306-2RS1	КЗК-12-1836000Б	2
	20		Подшипник 580306ЕК10С17	КЗК-12-1836000Б	2



Рисунок 23 – Камера наклонная. Привод транспортера

КЗК-3219-0100000 КДС (Версия 05)

№ рис	№ поз	Обозначение	Наименование	Куда входит	
				Обозначение	Кол. на 1 сб. ед.
<b>КАМЕРА НАКЛОННАЯ. ПРИВОД ТРАНСПОРТЕРА (рисунок 23)</b>					
<b>23</b>	2,5,13, 18,20,25,27	КЗК-12-1800090А	Успокоитель	КЗК-12-1820000-07	1
	8,22,23	КЗК-12-1800040	Звездочка	КЗК-12-1820000-07	2
	1	КЗК-12-1810200	Упор	КЗК-12-1820000-07	1
	2	КЗК-12-1800180	Уголок	КЗК-12-1800090А	1
	3	КЗР 1915000	Болт регулировочный	КЗК-12-1820000-07	1
	4	КЗК-812С-1-1800390	Прижим	КЗК-12-1820000-07	2
	5	КЗК-12-1800477А	Пластина	КЗК-12-1800090А	1
	6	КЗК-12-1810608	Палец	КЗК-12-1820000-07	1
	7	КЗК-12-1810607	Втулка	КЗК-12-1820000-07	1
	8	КЗК-12-1800615	Звездочка	КЗК-12-1800040	1
	9	КЗК-12-1800626	Втулка	КЗК-12-1820000-07	3
	10	КЗК-12-1800609	Шайба	КЗК-12-1820000-07	1
	11	КЗК-12-1800606	Ось	КЗК-12-1820000-07	1
	12	КЗК-12-1800618	Втулка	КЗК-12-1820000-07	1
13	КПК 0100006	Успокоитель	КЗК-12-1800090А	2	
14	КПТ 0100612А-01	Болт	КЗК-12-1820000-07	1	

КЗК-3219-0100000 КДС (Версия 05)

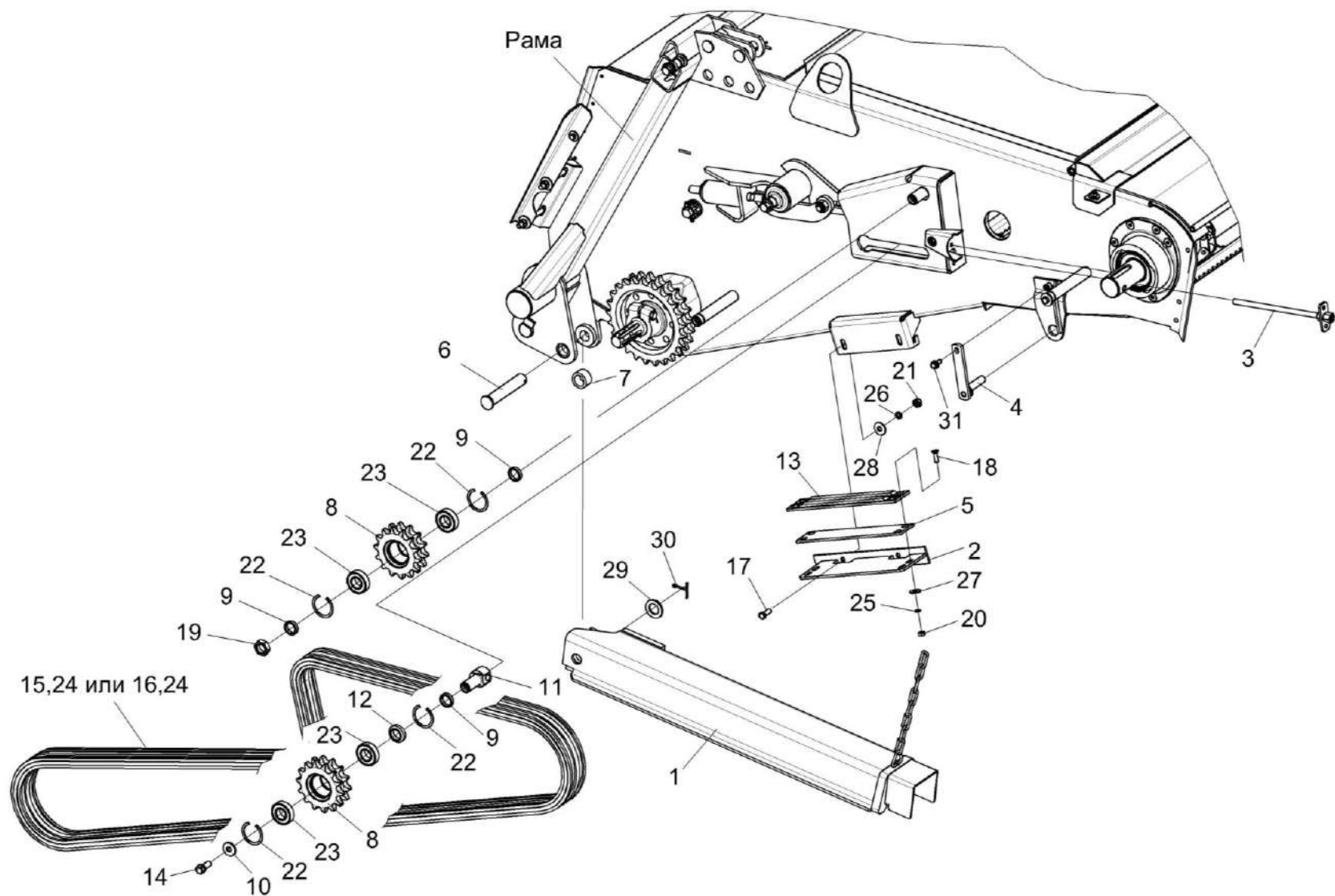
№ рис	№ поз	Обозначение	Наименование	Куда входит	
				Обозначение	Кол. на 1 сб. ед.
23	15	ЦЕП 0000043	Цепь Цепь 16 А-2 ISO 606 L=3581,4 мм (141 зв.)	КЗК-12-1820000-07	1
	16	ЦЕП 0000046	Цепь Цепь 16 А-2 ISO 606/DIN 8188-1/ANSI L=3581,4 мм (141 зв.)	КЗК-12-1820000-07	1
	17		Болт М10-6ех25 – 7796	КЗК-12-1820000-07	3
	18		Винт В2.М8-6ех25 – 17475	КЗК-12-1800090А	4
	19		Гайка М24х2-6G – 5935	КЗК-12-1820000-07	2
	20		Гайка М8-6G – 5915	КЗК-12-1800090А	4
	21		Гайка М10-6G – 5915	КЗК-12-1820000-07	11
	22		Кольцо В52 – 13941	КЗК-12-1800040	2
	23		Подшипник 180205 – 8882	КЗК-12-1800040	2
	24		Звено соединительное 16 А-2 ISO 606	КЗК-12-1820000-07	1
	25		Шайба 8Т 65Г – 6402	КЗК-12-1800090А	4
	26		Шайба 10Т 65Г – 6402	КЗК-12-1820000-07	6
	27		Шайба А.8.01 – 6958	КЗК-12-1800090А	4
	28		Шайба С 10.01 – 6958	КЗК-12-1820000-07	7
	29		Шайба С.24.01 – 11371	КЗК-12-1820000-07	2
	30		Шплинт 5х40 – 397	КЗК-12-1820000-07	2
	31		Болт DIN 6921-М8х20-8.8-А-А3G	КЗК-12-1820000-07	2

КЗК-3219-0100000 КДС (Версия 05)



Рисунок 24 – Установка рамки переходной КЗК-12-1818000А-03

КЗК-3219-0100000 КДС (Версия 05)

№ рис	№ поз	Обозначение	Наименование	Куда входит	
				Обозначение	Кол. на 1 сб. ед.
<b>УСТАНОВКА РАМКИ ПЕРЕХОДНОЙ КЗК-12-1818000А-03 (рисунок 24)</b>					
24	1-30	КЗК-12-1820000-07	Камера наклонная	КЗК-3219-0100000 КЗК-3219-0100000-01	1 1
	1	КЗК-12-1831000-04	Рама	КЗК-12-1820000-07	1
	2	КЗК-12-1828000-01	Рамка переходная	КЗК-12-1820000-07	1
	3	КЗК 1787000	Серьга	КЗК-12-1820000-07	2
	4	КЗК-12-1808403	Закрылок	КЗК-12-1820000-07	1
	5	КЗК-12-1808403-01	Закрылок	КЗК-12-1820000-07	1
	6	КЗК-12-1808416	Щиток	КЗК-12-1820000-07	1
	7	КЗК-12-1808416-01	Щиток	КЗК-12-1820000-07	1
	8	ЖКЛ 0000609	Шплинт	КЗК-12-1820000-07	2
	9	КЗК 1770011	Пластина	КЗК-12-1820000-07	2
	10	КЗК 1770202А	Втулка	КЗК-12-1820000-07	2
	11	КЗК 1770414	Шайба	КЗК-12-1820000-07	12.
	12	КЗК 1770419	Планка	КЗК-12-1820000-07	2
	13	КЗК 1770604-01	Палец	КЗК-12-1820000-07	1
	14	КЗК 1770606	Ось	КЗК-12-1820000-07	2
	15	КЗК 1770622	Ось	КЗК-12-1820000-07	2
16	КЗК 1770623	Ось	КЗК-12-1820000-07	2	

КЗК-3219-0100000 КДС (Версия 05)

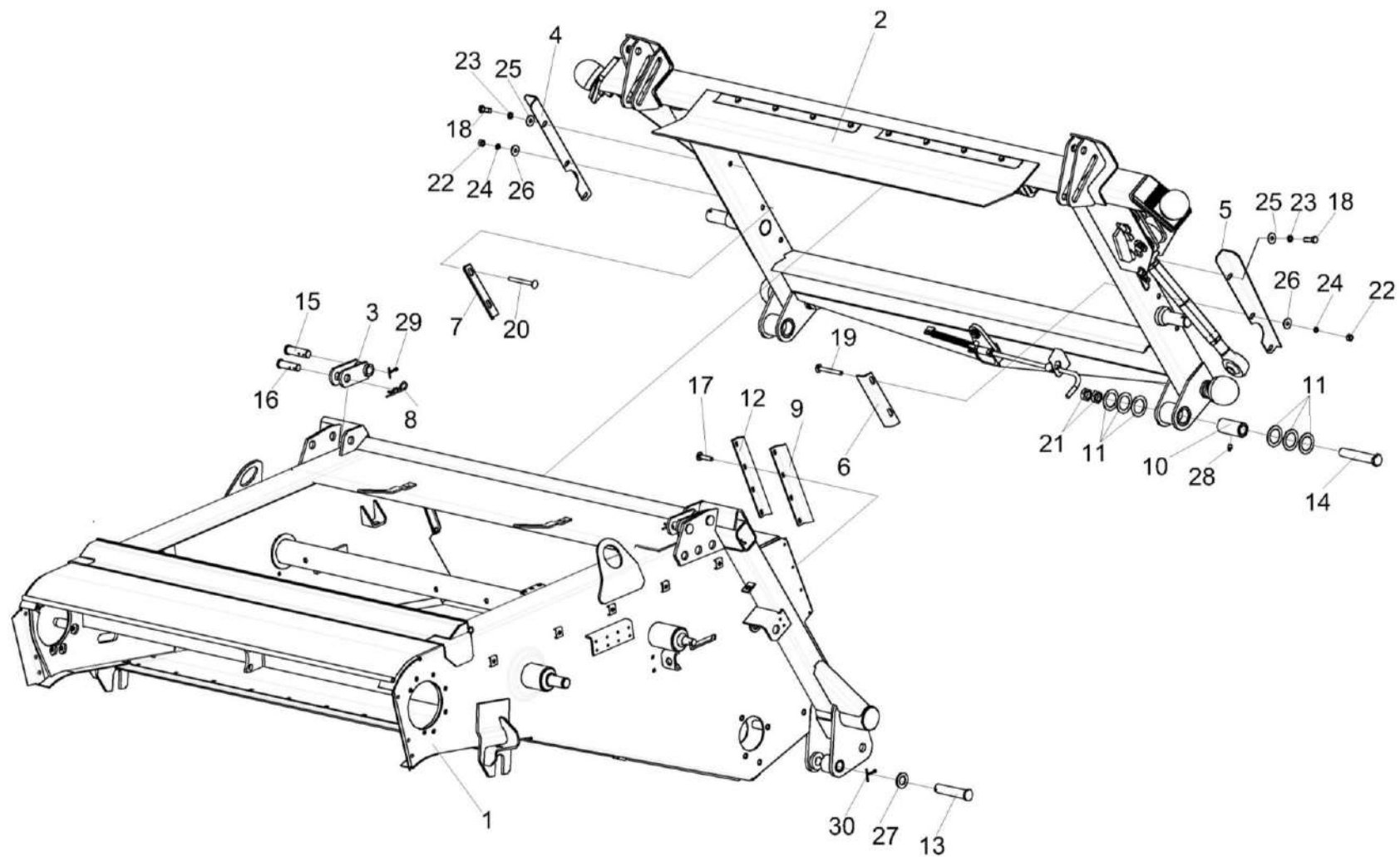
№ рис	№ поз	Обозначение	Наименование	Куда входит	
				Обозначение	Кол. на 1 сб. ед.
24	17		Болт М6-6ех14 – 7798	КЗК-12-1820000-07	8
	18		Болт М8-6ех25 – 7796	КЗК-12-1820000-07	2
	19		Болт М10-6ех90 – 7802	КЗК-12-1820000-07	4
	20		Болт М10-6ех90 – 7802	КЗК-12-1820000-07	4
	21		Гайка М24х2-6G – 2526	КЗК-12-1820000-07	5
	22		Гайка М10-6G – 5915	КЗК-12-1820000-07	11
	23		Шайба 8Т 65Г – 6402	КЗК-12-1820000-07	39
	24		Шайба 10Т 65Г – 6402	КЗК-12-1820000-07	6
	25		Шайба С 8.01 – 6958	КЗК-12-1820000-07	85
	26		Шайба С 10.01 – 6958	КЗК-12-1820000-07	7
	27		Шайба С.24.01 – 11371	КЗК-12-1820000-07	2
	28		Масленка 1.2 – 19853	КЗК-12-1820000-07	2
	29		Шплинт 5х32 – 397	КЗК-12-1820000-07	6
	30		Шплинт 5х40 – 397	КЗК-12-1820000-07	2



Рисунок 25 – Рамка переходная КЗК-12-1828000-01 (лист 1)



КЗК-3219-0100000 КДС (Версия 05)

№ рис	№ поз	Обозначение	Наименование	Куда входит	
				Обозначение	Кол. на 1 сб. ед.
<b>РАМКА ПЕРЕХОДНАЯ КЗК-12-1828000-01 (лист 1) (рисунок 25)</b>					
<b>25</b>	1-23	КЗК-12-1828000-01	Рамка переходная	КЗК-12-1820000-07	1
	11,12,20-23	КЗК 1780010	Ролик	КЗК-12-1828000-01	2
	2,12,20-23	КЗК-12-1808080	Ролик	КЗК-12-1828000-01	2
	1	КЗК-12-1828100-01	Рама	КЗК-12-1828000-01	1
	2	КЗК-12-1808070	Ось-эксцентрик	КЗК-12-1808080	2
	3	КЗК 1780001-01	Пластина	КЗК-12-1828000-01	2
	4	КЗК 1780002-01	Пластина	КЗК-12-1828000-01	1
	5	КЗК 1780401	Шайба	КЗК-12-1828000-01	2
	6	КЗК 1780402В-01	Поддон	КЗК-12-1828000-01	1
	7	КЗК 1780404	Уголок	КЗК-12-1828000-01	1
	8	КЗК 1780404-01	Уголок	КЗК-12-1828000-01	1
	9	КЗК 1780404-02	Уголок	КЗК-12-1828000-01	2
	10	КЗК 1780404-03	Уголок	КЗК-12-1828000-01	2
	11	КЗК 1780602	Ось	КЗК 1780010	2
	12	КЗК 1780603	Ролик	КЗК 1780010 КЗК-12-1808080	2 2
	13	КЗК-12-1808411	Шайба	КЗК-12-1828000-01	2
	14	КСН-2-0104615	Шайба	КЗК-12-1828000-01	2

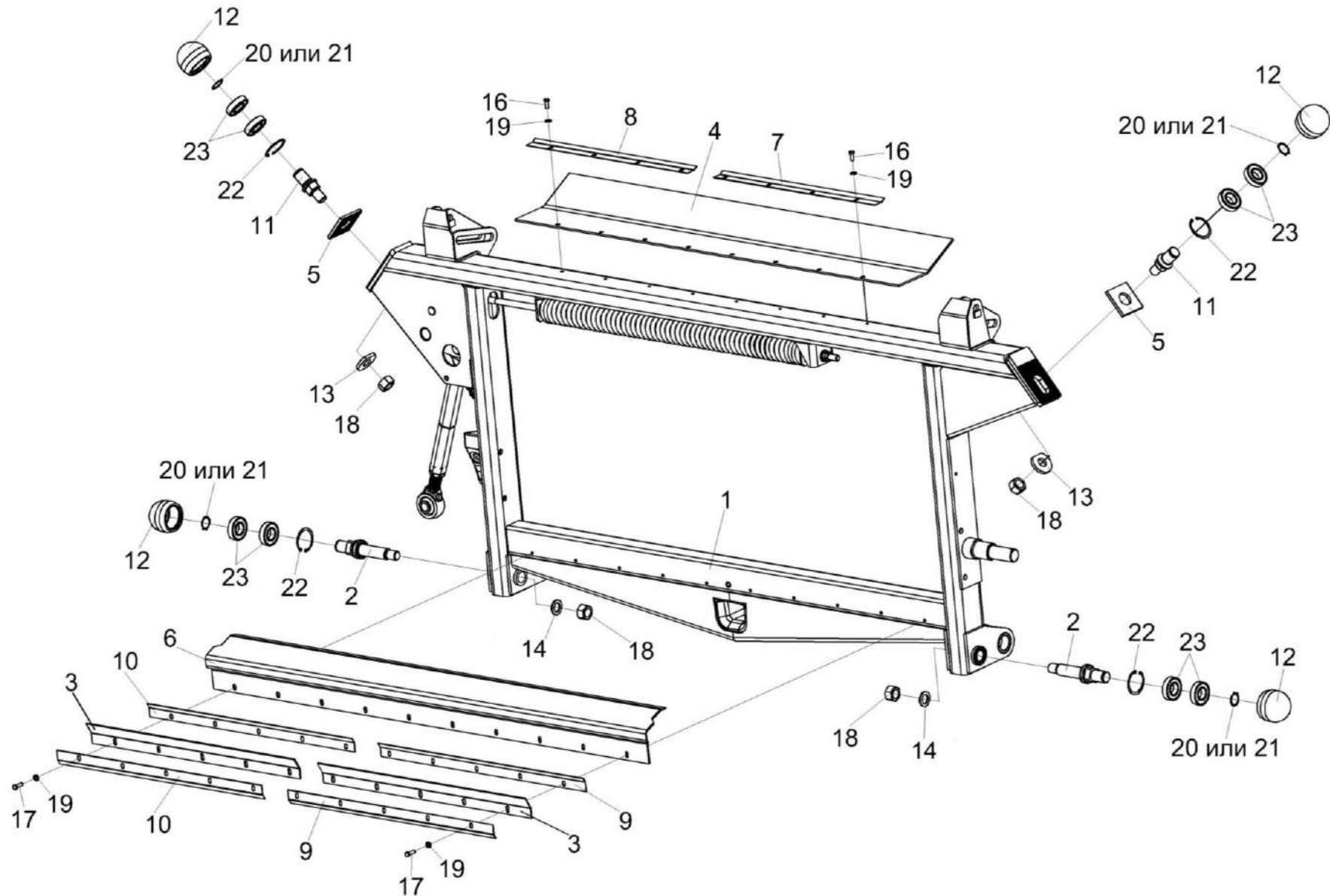
КЗК-3219-0100000 КДС (Версия 05)

№ рис	№ поз	Обозначение	Наименование	Куда входит		
				Обозначение	Кол. на 1 сб. ед.	
25	16		Болт М8-6ех20 – 7796	КЗК-12-1828000-01	8	
	17		Болт М8-6ех25 – 7796	КЗК-12-1828000-01	10	
	18		Гайка М24х2-6G – 5915	КЗК-12-1828000-01	4	
	19		Шайба С.8.01 – 6958	КЗК-12-1828000-01	18	
	20			Кольцо В30 – 13940	КЗК 1780010	1
					КЗК-12-1808080	2
	21			Кольцо В30 – 13942	КЗК 1780010	1
					КЗК-12-1808080	2
22			Кольцо В62 – 13943	КЗК 1780010	1	
				КЗК-12-1808080	2	
23			Подшипник 180206 – 8882	КЗК 1780010	2	
				КЗК-12-1808080	2	

КЗК-3219-0100000 КДС (Версия 05)



Рисунок 26 – Рамка переходная КЗК-12-1828000-01 (лист 2)

КЗК-3219-0100000 КДС (Версия 05)

№ рис	№ поз	Обозначение	Наименование	Куда входит	
				Обозначение	Кол. на 1 сб. ед.
<b>РАМКА ПЕРЕХОДНАЯ КЗК-12-1828000-01 (лист 2) (рисунок 26)</b>					
26	1-41	КЗК-12-1828000-01	Рамка переходная	КЗК-12-1820000-07	1
	2,9,32	КЗК 1780020	Тяга	КЗК-12-1828000-01	1
	3,13,24,30	КЗК 1780060	Фиксатор	КЗК-12-1828000-01	1
	5,11,23,27, 35	КЗК-9-1808300	Тяга	КЗК-12-1828000-01	1
	7,12,15,16, 25	КЗК-12-1808200А	Пружина сдвоенная	КЗК-12-1828000-01	1
	1	КЗК-12-1828100-01	Рама	КЗК-12-1828000-01	1
	2	КЗК 1780030	Рукоятка	КЗК 1780020	1
	3	КЗК 1780070	Палец	КЗК 1780060	1
	4	КЗК 1786000	Фиксатор	КЗК-12-1828000-01	1
	5	КЗК-9-1808310	Стяжка	КЗК-9-1808300	1
	6	КЗК-9-1808500	Рычаг	КЗК-12-1828000-01	1
7	КЗК-12-1808606-01	Пробка	КЗК-12-1808200А	1	
8	КЗК-12-1808520	Болт регулировочный	КЗК-12-1828000-01	1	
9	КЗР 1560040	Гайка	КЗК 1780020	1	
10	КЗР 1560050	Палец	КЗК-12-1828000-01	1	
11	КЗР 1563020	Винт	КЗК-9-1808300	1	

КЗК-3219-0100000 КДС (Версия 05)

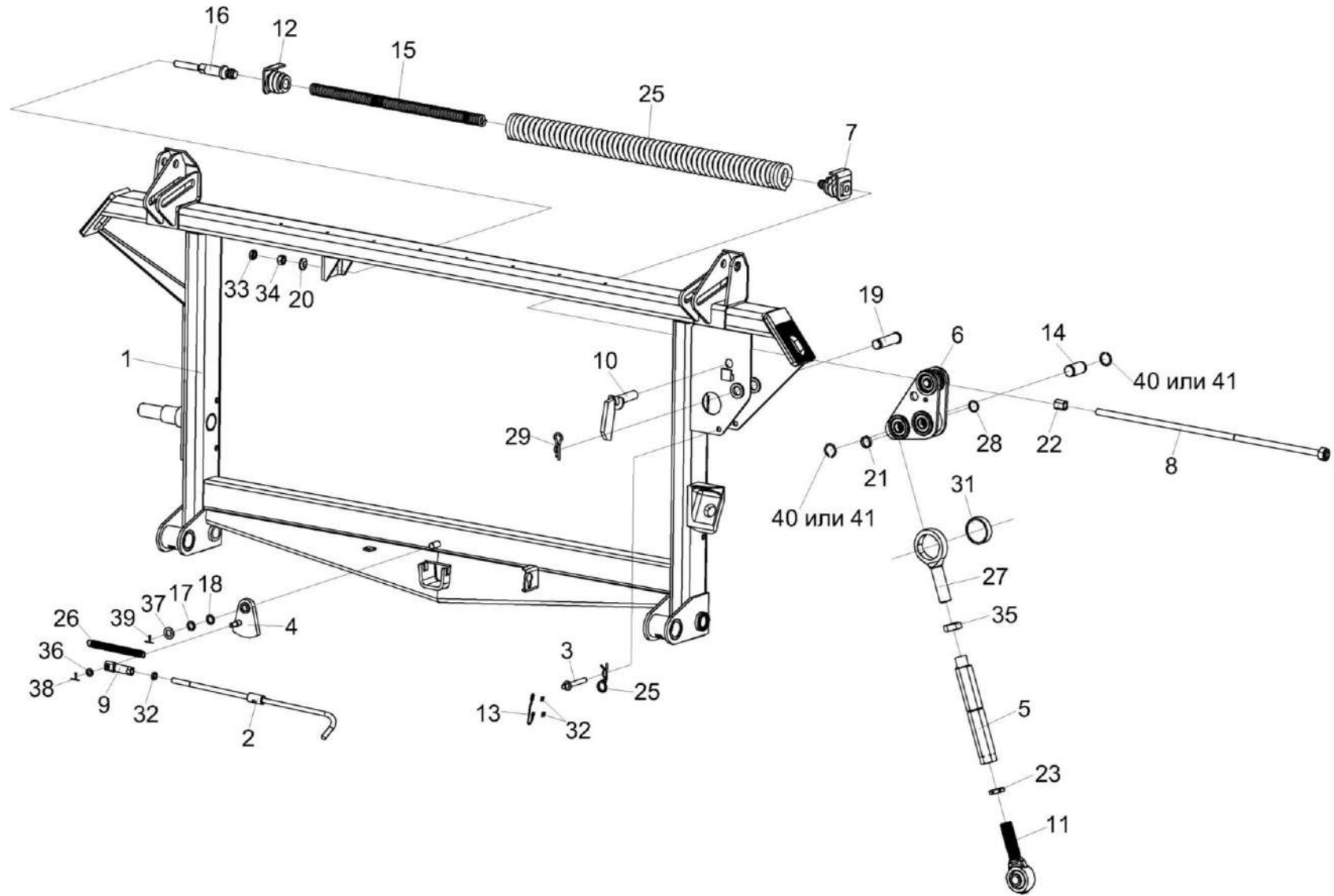
№ рис	№ поз	Обозначение	Наименование	Куда входит	
				Обозначение	Кол. на 1 сб. ед.
26	12	КЗК-12-1808220	Пробка	КЗК-12-1808200А	1
	13	КЗК 1780615	Тросик Канат 2,2-Г-1-Ж-Н-1770 – 3069 L=(200±2) мм	КЗК 1780060	1
	14	КЗК-9-1808606	Ось	КЗК-12-1828000-01	1
	15	КЗК-12-1808603	Пружина	КЗК-12-1808200А	1
	16	КЗК-12-1808605	Тяга	КЗК-12-1808200А	1
	17	КЗР 0350803	Шайба	КЗК-12-1828000-01	1
	18	КЗР 0350803-01	Шайба	КЗК-12-1828000-01	1
	19	КЗР 1560605	Палец	КЗК-12-1828000-01	1
	20	КЗР 1560606А	Шайба сферическая	КЗК-12-1828000-01	1
	21	КЗР 1560804	Втулка	КЗК-12-1828000-01	1
	22	КЗР 1560805А	Втулка	КЗК-12-1828000-01	1
	23	КЗР 1563604	Гайка	КЗК-9-1808300	1
	24	КЗР 1590611	Шплинт	КЗК 1780060	1
	25	КИЛ 0126625-03	Пружина	КЗК-12-1808200А	1
	26	КПП 0000613-01	Пружина	КЗК-12-1828000-01	1
	27	КЗК-12-1805606	Головка	КЗК-9-1808300	1
	28	ПДВ 0100807	Кольцо	КЗК-12-1828000-01	1

КЗК-3219-0100000 КДС (Версия 05)

№ рис	№ поз	Обозначение	Наименование	Куда входит	
				Обозначение	Кол. на 1 сб. ед.
26	29	A 61.07.001	Шплинт	КЗК-12-1828000-01	1
	30	852607-8607054	Втулка тросика	КЗК 1780060	2
	31	6-12Ж-26015	Шар	КЗК-12-1828000-01	1
	32		Гайка M12-6G – 5916	КЗК 1780020	1
	33		Гайка M16-6G – 5915	КЗК-12-1828000-01	1
	34		Гайка M16-6G – 2526	КЗК-12-1828000-01	1
	35		Гайка M20-6G – 2526	КЗК-9-1808300	1
	36		Шайба С.10.01 – 11371	КЗК-12-1828000-01	1
	37		Шайба С.16.01 – 11371	КЗК-12-1828000-01	1
	38		Шплинт 3,2x20 – 397	КЗК-12-1828000-01	1
	39		Шплинт 4x22 – 397	КЗК-12-1828000-01	1
	40		Кольцо В20 – 13940	КЗК-12-1828000-01	2
	41		Кольцо В20 – 13942	КЗК-12-1828000-01	2

КЗК-3219-0100000 ҚДС (Версия 05)



Рисунок 27 – Рычаг КЗК-9-1808500

КЗК-3219-0100000 ҚДС (Версия 05)

№ рис	№ поз	Обозначение	Наименование	Куда входит	
				Обозначение	Кол. на 1 сб. ед.
<b>РЫЧАГ КЗК-9-1808500 (рисунок 27)</b>					
<b>27</b>	1-8	КЗК-9-1808500	Рычаг	КЗК-12-1828000-01	1
	1	КЗК-9-1808510	Рычаг	КЗК-9-1808500	1
	2	КЗР 1564601А	Ось	КЗК-9-1808500	1
	3		Кольцо В47 – 13941	КЗК-9-1808500	2
	4		Кольцо В52 – 13941	КЗК-9-1808500	2
	5		Кольцо В47 – 13943	КЗК-9-1808500	2
	6		Кольцо В52 – 13943	КЗК-9-1808500	2
	7		Подшипник 180204 – 8882	КЗК-9-1808500	4
	8		Подшипник 180205 – 8882	КЗК-9-1808500	2

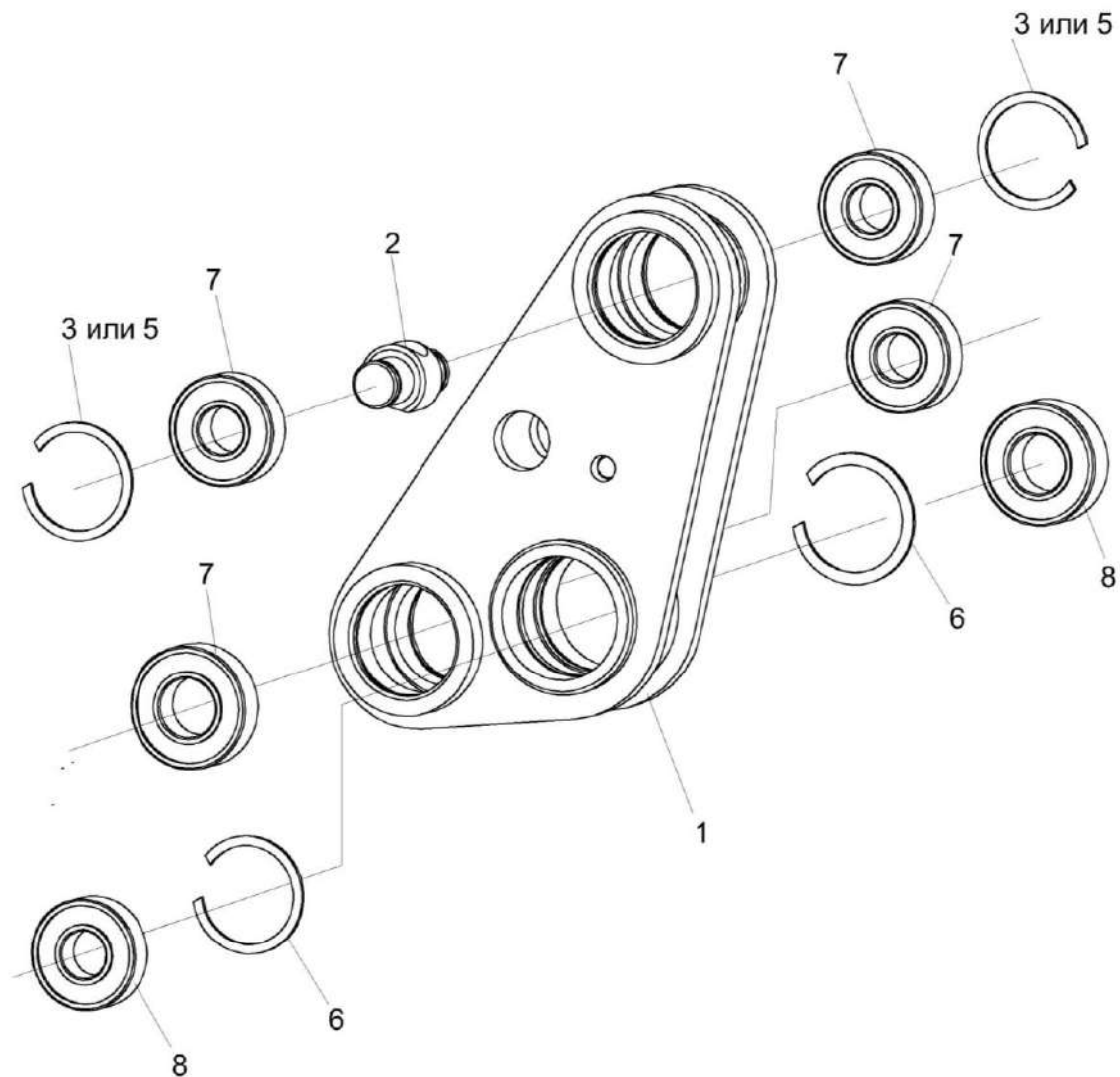

КЗК-3219-0100000 КДС (Версия 05)



Рисунок 28 – Система гидравлическая камеры наклонной КЗК-12-1790000А-01

КЗК-3219-0100000 КДС (Версия 05)

№ рис	№ поз	Обозначение	Наименование	Куда входит	
				Обозначение	Кол. на 1 сб. ед.
<b>СИСТЕМА ГИДРАВЛИЧЕСКАЯ КАМЕРЫ НАКЛОННОЙ КЗК-12-1790000А (рисунок 28)</b>					
28	1-24	КЗК-12-1790000А-01	Система гидравлическая камеры наклонной	КЗК-12-1820000-07	1
	1,13,17,20	КЗК-12-1790100Б	Трубопровод	КЗК-12-1790000А-01	1
	8,14,16,18,19,22	КЗК-10-1790020	Пакет рукавов	КЗК-12-1790000А-01	1
	1	КЗК-12-1790802	Труба R12x1,5CF St 37.4 оцинкованная L=(225±5 мм)	КЗК-12-1790100Б	1
	2	КЗК 1790010	Тройник поворотный	КЗК-12-1790000А-01	2
	3	УЭС 0603610	Угольник	КЗК-12-1790000А-01	1
	4	ПКК 0113632-02	Ниппель	КЗК-12-1790000А-01	1
	5	ПКК 0113634А	Штуцер	КЗК-12-1790000А-01	1
	7	КЗК-12-0602616	Штуцер	КЗК-12-1790000А-01	2
	8	КЗК 1790001	Брус	КЗК-10-1790020	6
	9	КЗР 0360002	Держатель	КЗК-12-1790000А-01	4
	10	ПКК 0113637	Болт поворотного угольника	КЗК-12-1790000А-01	2
	11	ЗПГ 0600001-01	Заглушка	КЗК-12-1790000А-01	2
	12	171-7899-0513	Заглушка	КЗК-12-1790000А-01	4
	13	ЗПГ 0600002-02	Заглушка	КЗК-12-1790100Б	2
	14		Болт М8-6х45 – 7802	КЗК-10-1790020	3

КЗК-3219-0100000 КДС (Версия 05)

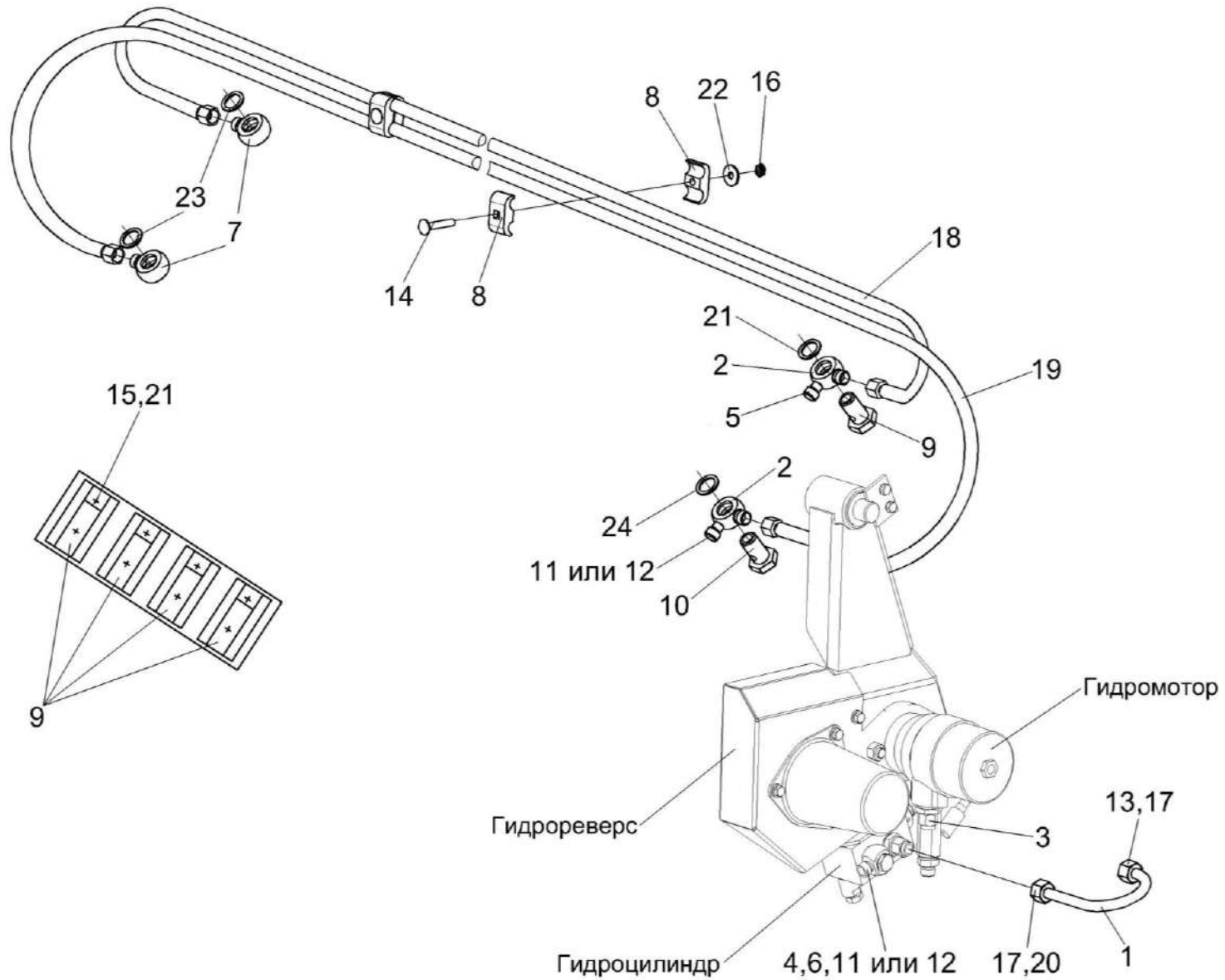
№ рис	№ поз	Обозначение	Наименование	Куда входит	
				Обозначение	Кол. на 1 сб. ед.
28	15		Винт В.М6-6ex12 – 17473	КЗК-12-1790000А-01	8
	16		Гайка М8-6G – 5916	КЗК-10-1790020	3
	17		Гайка накидная М12LCFX	КЗК-12-1790100Б	2
	18		Рукав высокого давления РВД6-1SN-M16x1,5-60 <sup>0</sup> -2300-0 <sup>0</sup> -90 <sup>0</sup>	КЗК-10-1790020	1
	19		Рукав высокого давления РВД6-1SN-M16x1,5-60 <sup>0</sup> -2600-0 <sup>0</sup> -90 <sup>0</sup>	КЗК-10-1790020	1
	20		Кольцо профильное PSR12LX	КЗК-12-1790100Б	2
	21		Шайба 6Т 65Г – 6402	КЗК-12-1790000А-01	8
	22		Шайба С 8.01 – 6958	КЗК-10-1790020	3
	23		Кольцо 017-021-25-2-2 – 18829/9833	КЗК-12-1790000А-01	2
	24		Прокладка 20 М1 – 23358	КЗК-12-1790000А-01	4

## СОДЕРЖАНИЕ

1 Правила пользования каталогом	3
2 Указатель рисунков	4
3 Сборочные единицы и детали	17
Приложение А Каталог деталей и сборочных единиц Камера наклонная КЗК-12-1820000-07	862